

### Hisse Senedi Piyasası

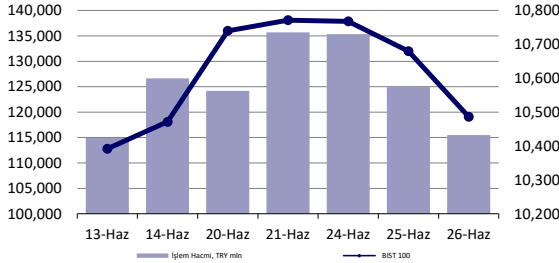

### Endeksler, para piyasaları ve emtia

	Kapanış	Önceki	1 Gün	1 Ay	Yıl Baş.
BIST100	10,487	10,680	-1.8%	-1.8%	40.4%
İşlem Hacmi, TL mln	115,494	124,916	-7.5%	-18.2%	24.6%
Türkiye 2032 (13.10.2032)	25.37%	25.32%	5 bps	-	292 bps
Türkiye 2032	6.36%	6.35%	1 bps	-	-25 bps
TCMB karışık fonlama mlyt	-	-	-	-	-
USD/TRY	32.85	32.95	-0.3%	1.9%	11.2%
EUR/TRY	35.11	35.34	-0.6%	0.4%	7.9%
Sepet (50/50)	33.98	34.15	-0.5%	1.2%	9.5%
DOW	39,128	39,112	0.0%	0.1%	3.8%
S&P500	5,478	5,469	0.2%	3.3%	14.8%
FTSE	8,225	8,248	-0.3%	-1.1%	6.4%
MSCI EM	1,086	1,085	0.1%	0.3%	6.1%
MSCI EE	46.68	47.00	-0.7%	-2.4%	4.2%
Shanghai SE Comp	2,973	2,950	0.8%	-3.8%	-0.1%
Nikkei	39,667	39,173	1.3%	2.6%	18.5%
Petrol (Brent)	85.11	85.25	-0.2%	11.7%	11.7%
Altın	2,298	2,320	-0.9%	-1.5%	11.4%

### En Çok Yükselen & Düşenler (BIST 100)

	Hisse Kodu	Son Kapanış	Gün Değ.	Hacim, TRY bin
<b>En çok yükselenler</b>				
Akfen Yenilenebilir Enerji	AKFYE	28.80	6.6%	664,474
Mavi Giyim	MAVI	122.20	2.9%	401,570
Tab Gıda Sanayi	TABGD	200.60	2.3%	316,476
İş Yatırım	ISMEN	40.00	2.2%	328,842
Doğan Holding	DOHOL	16.58	0.9%	476,429
Emlak G.M.Y.O.	EKGYO	9.60	0.8%	2,043,679
<b>En çok düşenler</b>				
Astor Enerji	ASTOR	95.80	-7.7%	4,492,320
Cw Enerji Mühendislik	CWENE	208.40	-6.1%	193,388
Biotrend Çevre Ve Enerji Yatırımları	BIOEN	20.56	-5.5%	121,610
Kontrolmatik Teknoloji	KONTR	167.30	-5.3%	785,720
Yeo Teknoloji Enerji Ve Endüstri	YEOTK	187.70	-5.2%	277,475
T. Vakıflar Bankası	VAKBN	22.60	-5.1%	804,670

### 5 Yıllık Ülke Risk Primi (CDS) (baz puan)

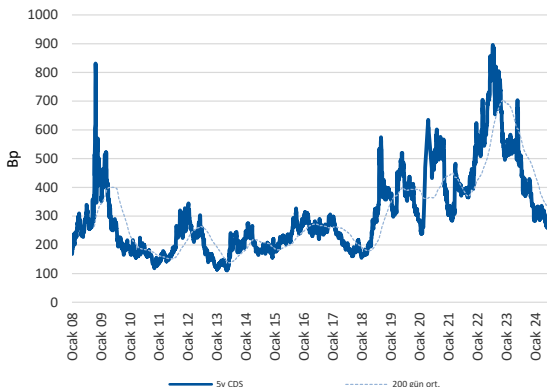

## günlük bülten

### Piyasa yorumu:

Bu sabah karışık açılış ve sonrasında 10350 – 10600 arasında işlem aktivitesi bekliyoruz.

Dün endeks -1.81% değişimle 10486,70 seviyesinde kapattı. İşlem hacmi yüksek seviyede gerçekleşti.

Günlük Bültenimizin ilerleyen sayfalarında detaylı şekilde görebileceğiniz Seçilmiş İndikatörler Puanlama Sistemimize göre bugün öne çıkan ilk 5 hisse senedi: **AKFYE, AKSA, OTKAR, BTCIM ve TABGD**. [İlgili sayfada sistemimizin metodolojisini ve uyarı notunu okumanızı önemle belirtmek isteriz.](#)

**Önemli hatırlatma: Strateji ve Araştırma Bölümü olarak yaptığımız tüm kapsamlı analizlerimize denizyatirim.com adresi üzerinde yer alan Analiz-Araştırma Raporları sekmeleri üzerinden 7/24 geriye dönük değerlendirmemiz de dahil olmak üzere "Müşteri Girişi" yaparak ulaşabilirsiniz.**

### Bugünün haberleri:

#### Hisse senetleri

- HTTBT:** FlyLili'nin Hitit Bilgisayar Hizmetleri A.Ş.'nin yazılım çözümlerini kullanmaya başlaması / olumlu
- KONTR:** Ortaklar pay satışı hakkında / nötr

## Piyasalarda bugün

Global FX piyasalarındaki JPY kaynaklı çalkantı Amerikan dolarına olan "doğal talep" için kusursuz fırtına hüviyeti kazandırıyor. Yakın vadede son birkaç sabah, orta vadede ise son birkaç aydır sıklıkla sabah stratejilerimizde yer verdiğimiz Japon yenindeki zayıflık ve kura müdahale konuları bir kez daha gündemin ana maddesi olarak karşımıza çıkmakta. Dün, gün içerisinde, USDJPY paritesinin 160.85'e dek yükselerek 1986'dan bu yana en yüksek seviyeyi test etmiş olması diğer FX çaprazları nezdinde de panik havası oluşumuna zemin hazırladı. Dolar endeksinin 106.00 seviyesinin üzerine hareket ettiği günde, USD karşısında JPY performansı kapanışta %-0.69 ile takip edildi. G10 sepeti içerisinde tüm para birimleri JPY karşısında değer kazanırken, 2024'teki USD çaprazına dair toplam performans ise %-12'ye ulaştı. Nette Kasım'dan bu yana en yüksek seviyelerini test etmiş Amerikan doları, 2 ayın dibindeki EMFX sepeti ve son 2 yılın en düşüklerinde seyreden Asya FX performansları ile karşı karşıyayız. Amerika'da gerçekleştirilen 70 milyar dolarlık 5y vadeli tahvil ihracında talepte sıkıntı yaşanmazken, hisse senetleri çeyrek sonu işlemleri öncesinde nispeten olumlu seyretiler. Bu sabah spot Asya ve vadeli endekslerdeki tablo negatif açılışa işaret etmekte.

Yerel varlıklar cephesine döndüğümüzde ise, hisse senetlerindeki sıkıntılı durumun devam ettiğini gördük. BIST 100 endeksi %-1.81, MSCI TR endeksi ise %-145 ile trade ederek üçüncü günü de negatif tarafta tamamladılar. BIST 100 endeksinde 200 günlük hareketli ortalamasının üzerinde seyreden hisse oranı 3 Mayıs tarihinde %77 seviyesinde oluşurken, %58'e dek gerilemiş durumda. Yine de tek başına bu rasyo üzerinden analiz yapmanın doğru olmadığını düşünmekle birlikte, gidişatın fikir vermesi açısından değinmek istedik. Diğer yandan gecikmeli de olsa TCMB'nin yurt dışı yerleşik işlemlerine dair rakamlarını takip etme şansına ulaştık. Buna göre, yabancı cephesinde son 5 haftadaki toplam hisse senedi satışı 1.8 milyar dolar seviyesine gelirken, DİBS'te ise son 12 haftanın tamamında aralıksız şekilde 9 milyar dolara yakın alım gerçekleştirildi. Hatırlatmak gerekirse, 22 Mart-10 Mayıs arası dönemde hisse senetlerindeki alım tutarı toplamda 1.3 milyar dolar olurken, sonrasındaki eğilimde ise bu rakamın üzerinde bir satış izlendi ve netteeksiye geçilmiş oldu. Eurobond tarafındaki eğilim ise son 7 haftada 2 milyar dolar alışı ile karşımıza çıkmakta. Yurt dışı yerleşiklerdeki hisse senedi çıkışı için majör bir açıklamamız, en azından başlık şeklinde, maalesef bulunmuyor. En yakın değerlendirmemiz, seçim sürecinde alınan hızlı para pozisyonlarının -hedge fonlar üzerinden- yerli tarafta PYS'lerden gelen güçlü talep karşısında realize edilmek istendiği. Nette TR algısında bozulma olduğunu düşünmüyoruz. Varlık sınıfları arasında değişim söz konusu, şimdilik.

Bugün gerçekleştirilecek olan PPK toplantısında politika faizinin sabit kalmasını, TCMB'nin ise 5 milyar dolar seviyesine dek gerileyen swap stok rakamı ortamında likidite yönetimine eğilmesini bekliyoruz. Net fonlamanın 61 milyar lira olduğu 26 Haziran işlemlerinde BIST referans faizi %51'e hafif yakınsadı. Mevduat faizlerindeki son dönem geri çekilişinin de TCMB açısından gündem başlıklarından birisi olduğu kanaatindeyiz.

## Şirket haberleri

### HTTBT: FlyLili'nin Hitit Bilgisayar Hizmetleri A.Ş.nin yazılım çözümlerini kullanmaya başlaması / olumlu

Romanya merkezli FlyLili, Hitit'in sistemlerini 26 Haziran 2024 itibariyle kullanmaya başlamıştır. Havayolu firması 5 (beş) yıl boyunca Şirket'in yolcu hizmet sistemleri, operasyonel işlemler ve maliyet muhasebesi alanlarındaki sistemlerini kullanacaktır.

Düşüncemiz: 2021 yılında kurulan FlyLili, Bükreş'teki Aurel Vlaicu Uluslararası Havalimanı merkezli bir Romen havayolu şirkettir. Bugün 6 uçakla hizmet vermektedir. Hitit Bilgisayar dengeli müşteri portföyü sayesinde herhangi bir havayolunun iş modeline veya pazara özel ihtiyaçlara kolayca uyum sağlayabilmeye ve her ölçekte havayolu şirketlerine yönelik sunduğu çözümlerle ön plana çıkmaya devam etmektedir. Bu çerçevede ilgili haberi HTTBT payları açısından olumlu olarak değerlendiriyoruz.

### KONTR: Ortaklar pay satışı hakkında / nötr

Şirket ortaklarından Sami Aslanhan ve Ömer Ünsalan, yerli ve yabancı kurumsal yatırımcılara özel emir yöntemiyle yapmış oldukları pay satışı işlemlerinden elde ettikleri gelirlerden; Kontrolmatik Teknoloji, bağlı ortaklıkları ile iştiraklerine, sermaye ve finansman ihtiyaçları kapsamında kullanılmak üzere sıfır faizle TL olarak borç ve/veya sermaye şeklinde aktarım yapacaklardır. Ortakların pay satışının yatırımcı algılamasında yarattığı olumsuz etki karşısında yüksek faiz ortamında Şirket'e sıfır faizle TL borç ve/veya sermaye şeklinde aktarım yapılacak olması nedeniyle söz konusu gelişmeyi nötr olarak değerlendirebiliriz.

## KAP haberleri

KAP Haberleri	
Hisse	Haber
KOZAA	Bağlı Ortaklığı ATP İnşaat ve Ticaret A.Ş. nin, sahibi olduğu ATP Havacılık A.Ş. Paylarının Tamamının Satılması; Şirketin %99,04 oranında sahibi olduğu ATP İnşaat ve Ticaret A.Ş. Yönetim Kurulu, %99 oranında bağlı ortaklığı olan ATP Havacılık A.Ş.'deki paylarının tamamını (1.483.020.000 TL), Hali hazırda yapılmakta ve gelecekte yapılacak olan şirket veya şirket bağlı ortaklıklarına ait yatırımların finansmanının sürdürülebilir bir biçimde şirketin öz kaynaklarından sağlanması amacıyla, SPK lisanlı şirketler tarafından hazırlanan değerlendirme raporları dikkate alınarak, 1.750.000.000 TL'ye Koza İpek Holding A.Ş.'e satılmasına ve Genel Kurul Yetkisine sahip Tasarruf Mevduatı Sigorta Fonu (TMSF) Fon Kurulu'na, satış işleminin onayı için başvuruda bulunulmasına oy birliği ile karar vermiştir.

Kaynak: Deniz Yatırım Strateji ve Araştırma, KAP

Genel Kurullar				
1.hafta				
03 Haziran 2024 Pazartesi	04 Haziran 2024 Salı	05 Haziran 2024 Çarşamba	06 Haziran 2024 Perşembe	07 Haziran 2024 Cuma
NATEN / 09:00	KARSN / 10:00	GEREL / 09:00	BARMA / 10:00	DOHOL / 09:30
ESEN / 10:00	BAKAB / 10:30	IMASM / 10:00	HALKB / 10:00	MTRYO / 10:00
KLKIM / 11:00	ARDYZ / 14:00	IZFAS / 10:00	TURSG / 10:00	HEDEF / 10:30
MAGEN / 11:00		KLNMA / 10:00	VAKBN / 10:00	MIATK / 10:30
GSDDE / 11:30		AKSEN / 10:30	POLTK / 11:00	MARTI / 10:30
TUKAS / 14:00		DOFER / 11:00	TERA / 11:00	ATLAS / 11:00
GSDHO / 15:00		EKSUN / 11:00	DITAS / 11:00	DENGE / 11:00
ADGYO / 16:00		KRONT / 11:00	KONKA / 11:00	INGRM / 11:00
		AKFYE / 11:00	UNLU / 14:00	ORCAY / 11:00
		EUYO / 12:00	EMKEL / 14:00	PAPIL / 11:00
		ETYAT / 13:00	CONSE / 14:00	VBTYZ / 14:00
		EUKYO / 14:00	EGSER / 15:00	
		TTKOM / 14:00		
		ADESE / 14:00		
		TNZTP / 15:00		
2.hafta				
10 Haziran 2024 Pazartesi	11 Haziran 2024 Salı	12 Haziran 2024 Çarşamba	13 Haziran 2024 Perşembe	14 Haziran 2024 Cuma
EKOS / 10:00	CATES / 10:00	BYDNR / 10:00	MNDRS / 10:00	ATAKP / 10:00
SKTAS / 10:30	IZMDC / 10:00	KAREL / 10:00	IEYHO / 10:00	DEVA / 10:00
BASGZ / 11:00	KNFRT / 11:00	CRDFA / 10:30	EUREN / 10:00	YEOTK / 10:00
GIPTA / 11:00	IZENR / 12:00	ALCTL / 11:00	VAKFN / 10:00	PRDGS / 11:00
KLSEK / 11:00	TDGYO / 13:00	AYDEM / 11:00	BIOEN / 10:30	PEKGY / 11:00
LOGO / 11:00	VKIFYO / 14:00	LIDER / 11:00	TEZOL / 10:30	PSDTC / 11:00
PKART / 11:00		RALYH / 11:00	PENTA / 11:00	QUAGR / 11:00
ZRGYO / 14:00		SURGY / 13:00	MERIT / 11:00	YAPRK / 11:00
TRILC / 15:00		VKGYO / 14:00	HUNER / 11:00	BRKSN / 11:30
			GRTRK / 11:00	TABGD / 12:30
			PETKM / 14:00	EKIZ / 13:00
			HLGYO / 14:00	KMPUR / 14:00
			KGYO / 15:00	HURGZ / 14:00
				ASELS / 14:30
3.hafta				
17 Haziran 2024 Pazartesi	18 Haziran 2024 Salı	19 Haziran 2024 Çarşamba	20 Haziran 2024 Perşembe	21 Haziran 2024 Cuma
			IHLAS / 09:00	
			IHAAS / 11:00	
			IHGZT / 13:00	
4.hafta				
24 Haziran 2024 Pazartesi	25 Haziran 2024 Salı	26 Haziran 2024 Çarşamba	27 Haziran 2024 Perşembe	28 Haziran 2024 Cuma
OZSUB / 10:00	KUTPO / 09:00	FORMT / 09:30	AYES / 10:00	IHYAY / 09:00
SNICA / 14:00	AVGYO / 10:00	PASEU / 10:00	LILAK / 10:00	METRO / 10:00
	BERA / 10:00	DURDO / 10:00	KRPLS / 10:30	YGYO / 10:00
	CEMAS / 10:00	GZNM / 11:00	BIMAS / 11:00	DGNMO / 10:30
	SELVA / 10:00	ANGEN / 11:00	DIRIT / 11:00	ICUGS / 11:00
	KLSYN / 10:00	BVSAN / 13:00	PENGD / 11:00	OSTIM / 10:30
	INDES / 10:00	UZERB / 13:00	KLGYO / 11:00	GARFA / 10:30
	YKSLN / 10:30	ASGYO / 14:00	ALMAD / 11:00	BRMEN / 11:00
	CELHA / 11:00	CUSAN / 14:00	GRNYO / 11:00	IHLGM / 11:00
	GOZDE / 11:00	MOBTL / 14:00	KRSTL / 12:30	YESIL / 11:30
	YONGA / 11:30	PSGYO / 14:00	AYEN / 14:00	VANGD / 12:00
	AVTUR / 12:00	KUYAS / 14:00	LINK / 14:00	MEPET / 14:00
	KFEIN / 13:00	AHGZ / 15:00	BALAT / 14:00	DMRGD / 14:30
	DGATE / 13:00		MAKIM / 14:00	IHEVA / 15:00
	ESCAR / 14:00		SUNTK / 14:00	
	TUREX / 14:00		YATAS / 14:00	
	PRKME / 14:00		KOPOL / 14:00	
	NIBAS / 14:00		MAKTK / 14:30	
	LRSHO / 14:00		ENERY / 15:00	
	DESPC / 14:30			
	FRIGO / 15:00			
	KAPLM / 15:00			

Kaynak: Deniz Yatırım Strateji ve Araştırma, KAP

## Teknik yorum

### BIST 100 endeksi

Dün endeks -1.81% deęişimle 10486,70 seviyesinde kapattı. İşlem hacmi yüksek seviyede gerçekleşti. Gün boyunca satış baskısı hissedilen endeks dün de gün içindeki en düşük seviyesinde kapanış gerçekleştirdi. 10600 altında artan satış baskısının 10350 seviyesinde / yaklaştıkça tepki alımlarıyla karşılaşması şaşırtıcı olmayacaktır. 5 g Ort. 10689.17 22 g. Ort. 10471.79 seviyesindedir. Destek olarak 10350 ve 10400, direnç olarak 10600 ve 10700 takip ediyoruz. Bu sabah karışık açılış ve sonrasında 10350 – 10600 arasında işlem aktivitesi bekliyoruz.

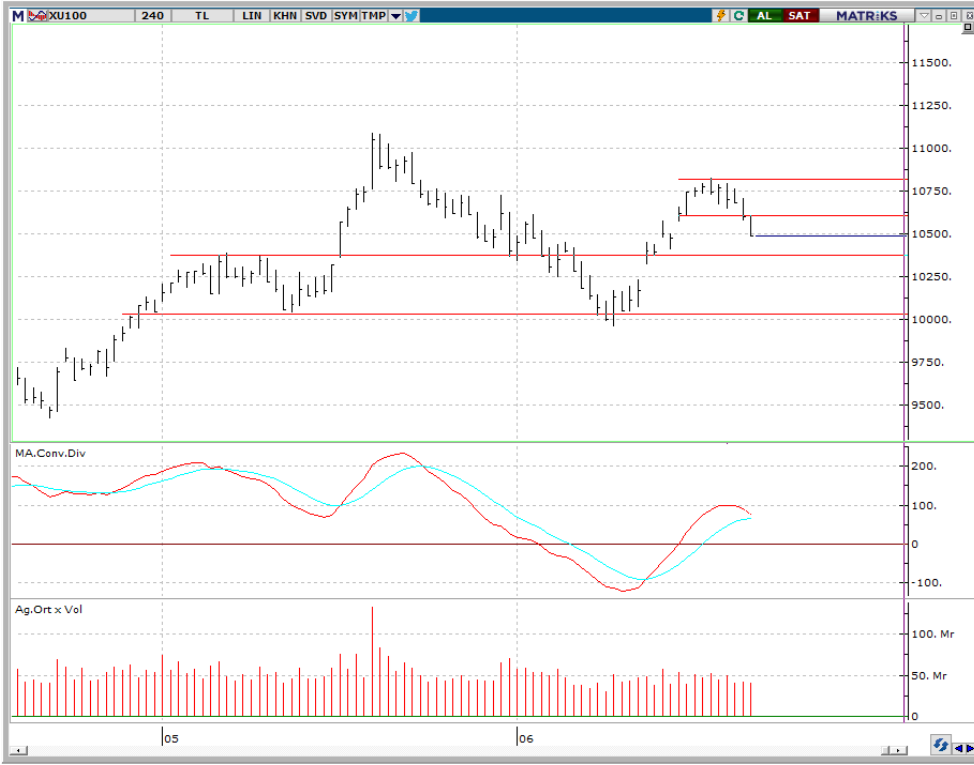

## VIOP - X30Y vade teknik analiz

Dün vadeli endeks günü -1.59% deęişimle 11507.25 seviyesinde kapattı. İşlem hacmi yüksek seviyede gerçekleşti. Gün boyunca satış baskısı hissedilen vadeli endeks gün içindeki en düşük seviyeye yakın kapanış gerçekleştirdi. Kısa vadeli pozisyonlarda ilk ve kritik destek 11500 olarak izliyoruz. 5g. Ort. 11748,40 22 g. Ort. 11707,00 seviyesindeler. Destek olarak 11140 ve 11500, direnç olarak ise 11650 ve 11880 takip ediyoruz. Bu sabah karışık açılış ve sonrasında 11400 – 11650 arasında işlem aktivitesi bekliyoruz.

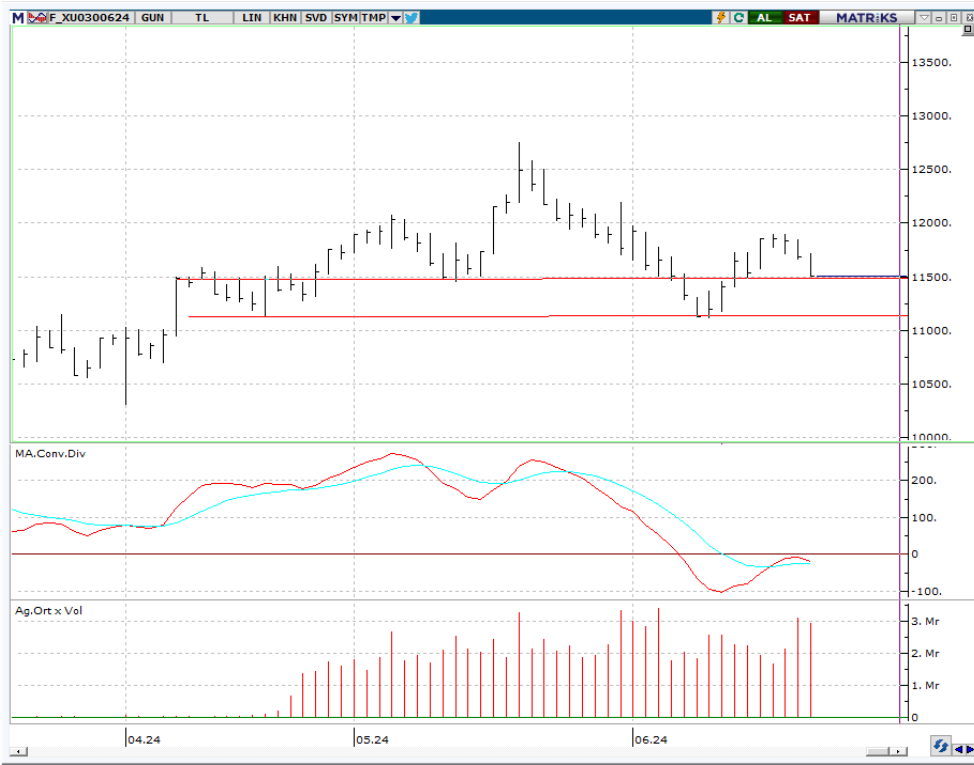

## BIST 100 endeks ağırlıkları ve puan katkıları

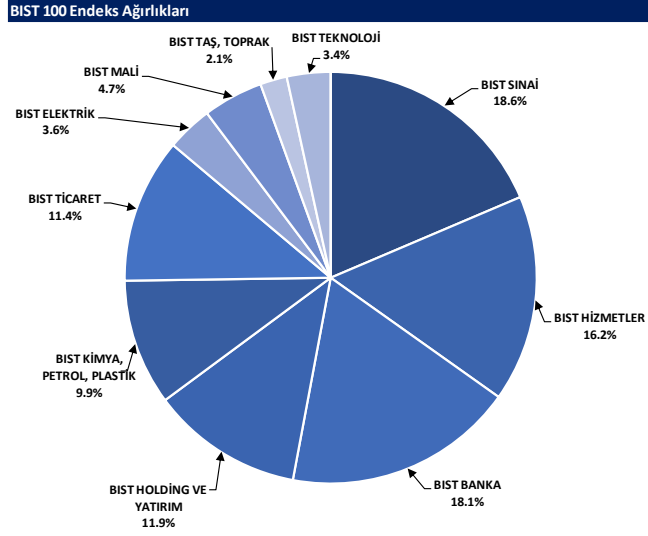

Kaynak: Deniz Yatırım Strateji ve Araştırma Bölümü hesaplamaları, Rasyonet

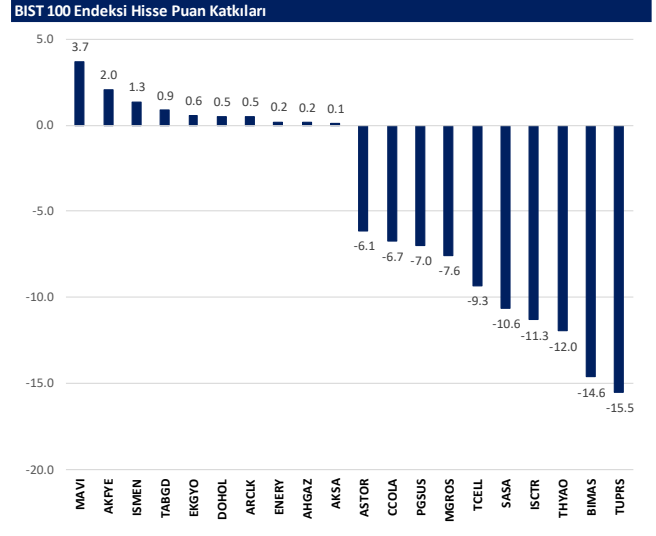

Kaynak: Deniz Yatırım Strateji ve Araştırma Bölümü hesaplamaları, Rasyonet

## BIST endekslerine ait performanslar

BIST Endeksleri	Endeks Açıklaması	26.06.2024	25.06.2024	Günlük değişim	29.12.2023	Yıl başlangıcından değişim
XU100	BIST 100	10487	10680	-1.8%	7470	40%
XU30	BIST 30	11422	11624	-1.7%	8021	42%
XU50	BIST 50	9266	9444	-1.9%	6572	41%
XBANK	BIST BANKA	15129	15333	-1.3%	8717	74%
XUTUM	BIST TÜM	11895	12104	-1.7%	8577	39%
XUMAL	BIST MALİ	11859	12005	-1.2%	7888	50%
XG30S	BIST 30 AĞIRLIK SINIRLAMALI 10	11688	11894	-1.7%	8193	43%
XI100S	BIST 100 AĞIRLIK SINIRLAMALI 10	10489	10682	-1.8%	7472	40%
XBANA	BIST ANA	29585	30179	-2.0%	23113	28%
XBLSM	BIST BİLİŞİM	5955	5687	-1.6%	3706	51%
XELKT	BIST ELEKTRİK	560	567	-1.3%	452	24%
XFINK	BIST FİN. KİR. FAKTORİNG	4177	4293	-2.7%	3198	31%
XGIDA	BIST GIDA, İÇECEK	12945	13233	-2.2%	8837	46%
XGMYO	BIST GAYRİMENKULY.O.	2955	2973	-0.6%	2449	21%
XHARZ	BIST HALKA ARZ	89099	91163	-2.3%	79702	12%
XHOLD	BIST HOLDİNG VE YATIRIM	9320	9443	-1.3%	6642	40%
XILTM	BIST İLETİŞİM	2475	2533	-2.3%	1391	78%
XINSA	BIST İNŞAAT	9763	9897	-1.4%	8943	9%
XKAGT	BIST ORMAN, KAĞIT, BASIM	5860	6004	-2.4%	5267	11%
XKMYA	BIST KİMYA, PETROL, PLASTİK	12670	13022	-2.7%	11439	11%
XKOBI	BIST KOBI SANAYİ	25533	25959	-1.6%	22204	15%
XKURY	BIST KURUMSAL YÖNETİM	8805	8963	-1.8%	6264	41%
XMADN	BIST MADENCİLİK	6183	6393	-3.3%	5363	15%
XMANA	BIST METAL ANA	17930	18208	-1.5%	14626	21%
XMESY	BIST METAL EŞYA, MAKİNA	25000	25465	-1.8%	18675	34%
XSDA	BIST ADANA	80867	84965	-4.8%	66137	22%
XSANK	BIST ANKARA	17538	17933	-2.2%	12998	25%
X SANT	BIST ANTALYA	10446	10879	-4.0%	11026	-5%
XSAL	BIST BALIKESİR	9716	9798	-0.8%	8036	21%
XSBR	BIST BURSA	20717	20997	-1.3%	14349	44%
XSDNZ	BIST DENİZLİ	9521	9693	-1.8%	6224	53%
XSGRT	BIST SİĞORTA	66916	68074	-1.7%	33697	99%
XSIST	BIST İSTANBUL	13154	13373	-1.6%	9479	39%
XISIZM	BIST İZMİR	15462	15859	-2.5%	13131	18%
XSKAY	BIST KAYSERİ	32373	32957	-1.8%	28581	13%
XSKOC	BIST KOCAELİ	27593	28180	-2.1%	23577	17%
XSKON	BIST KONYA	10368	10676	-2.9%	7870	32%
XSPOR	BIST SPOR	4872	4861	0.2%	3668	33%
XSTKR	BIST SİRİDAĞ	40137	40844	-1.7%	39257	2%
XTAST	BIST TAŞ, TOPRAK	11764	12017	-2.1%	10958	7%
XTCRT	BIST TİCARET	26930	27459	-1.9%	16660	62%
XTEKS	BIST TEKSTİL, DERİ	3993	4084	-2.2%	2994	33%
XTM25	BIST TEMETTÜ 25	15018	15186	-1.1%	9394	60%
XTMTU	BIST TEMETTÜ	11338	11476	-1.2%	7491	51%
XTRZM	BIST TURİZM	1553	1535	1.1%	997	56%
XULM	BIST TÜM-100	34363	34875	-1.5%	25772	33%
XULHİZ	BIST HİZMETLER	9957	10141	-1.8%	6839	46%
XULAS	BIST ULAŞTIRMA	34832	35499	-1.9%	24695	41%
XULSİN	BIST SINAI	14112	14429	-2.2%	11532	22%
XULSRD	BIST SÜRDÜRÜLEBİLİRLİK	14448	14696	-1.7%	9694	49%
XUTEK	BIST TEKNOLOJİ	13584	13828	-1.8%	9541	42%
XYLDZ	BIST YILDIZ	11171	11369	-1.7%	8042	39%
XYORT	BIST MENKUL KIYMY.O.	4046	4114	-1.6%	3385	20%
XYU30	BIST 100-30	19033	19422	-2.0%	14042	36%
XI0XB	BIST BANKA DİŞİ LİKİT 10	12205	12464	-2.1%	9883	23%
XAKUR	BIST ARACI KURUMLAR	42701	42455	0.6%	36746	16%
XLBNK	BIST LİKİT BANKA	13457	13657	-1.5%	7700	75%
XTKJS	BIST TEKNOLOJİ AĞIRLIK SINIRLAMALI	21176	21565	-1.8%	14089	50%

Kaynak: Deniz Yatırım Strateji ve Araştırma, Rasyonel

## Seçilmiş BIST Endekslerine Ait Günlük Performanslar

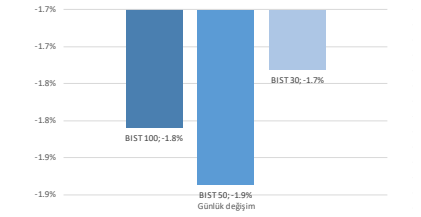

Kaynak: Deniz Yatırım Strateji ve Araştırma Bölümü hesaplamaları, Rasyonel

## Seçilmiş BIST Endekslerine Ait Günlük Performanslar

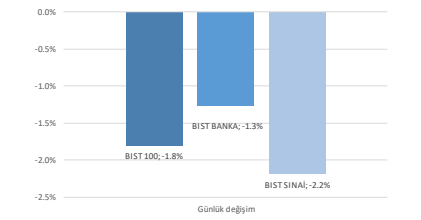

Kaynak: Deniz Yatırım Strateji ve Araştırma Bölümü hesaplamaları, Rasyonel

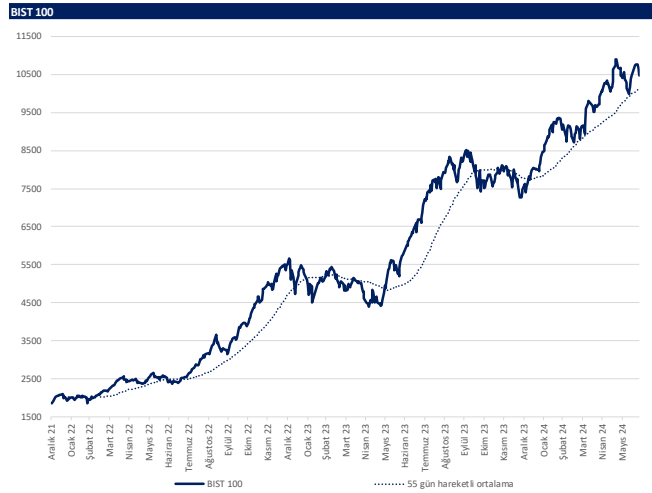

Kaynak: Deniz Yatırım Strateji ve Araştırma, Rasyonel

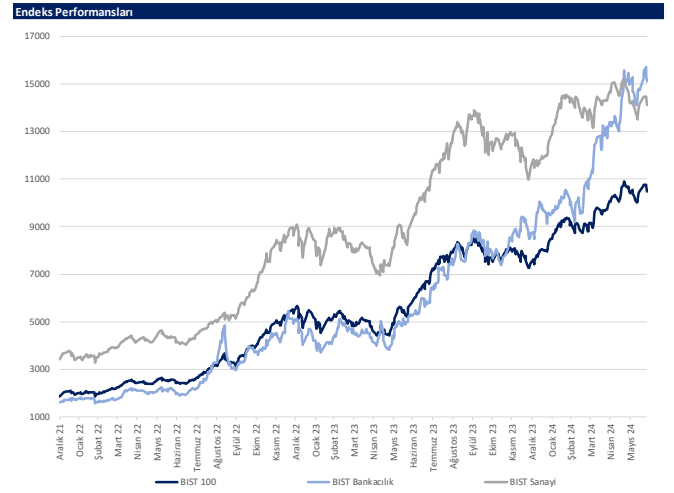

Kaynak: Deniz Yatırım Strateji ve Araştırma, Rasyonel





## Son 90 güne ait dip-zirve analizi



## DENİZ YATIRIM STRATEJİ &amp; ARAŞTIRMA | BIST 100 ENDEKSİ DİP-ZİRVE ANALİZİ

Hisse	Son kapanış	Önceki kapanış	Değişim %	Son 90 gün zirvesi	Son 90 gün dip	Zirveye uzaklık	Dibe uzaklık	Zirveye geçti mi?
AEFES	230.70	234.40	-1.6%	234.40	153.55	2%	41%	x
AGROT	15.02	15.70	-4.3%	44.84	15.03	198%	-	x
AHGAZ	14.66	14.59	0.5%	16.51	12.30	13%	16%	x
AKBNK	64.80	65.20	-0.6%	69.80	37.09	8%	43%	x
AKCNS	139.30	143.00	-2.6%	176.33	129.70	27%	7%	x
AKFGY	2.26	2.29	-1.3%	2.85	2.04	26%	10%	x
AKFEY	28.80	27.02	6.6%	31.78	21.18	10%	26%	x
<b>AKSA</b>	<b>133.30</b>	<b>133.10</b>	<b>0.2%</b>	<b>133.30</b>	<b>90.00</b>	<b>-</b>	<b>32%</b>	<b>✓</b>
AKSEN	44.30	44.74	-1.0%	48.14	32.96	9%	26%	x
ALARK	102.00	104.50	-2.4%	142.83	102.00	40%	-	x
ALBRK	5.51	5.71	-3.5%	6.50	4.06	18%	26%	x
ALFAS	67.90	71.15	-4.6%	117.30	66.80	73%	2%	x
ANSGR	105.50	107.10	-1.5%	118.30	65.25	12%	38%	x
ARCLK	175.00	173.70	0.7%	195.00	145.00	11%	17%	x
ASELS	58.90	59.90	-1.7%	66.50	52.45	13%	11%	x
ASTOR	95.80	103.80	-7.7%	131.00	89.95	37%	6%	x
BERA	18.53	18.69	-0.9%	21.50	13.68	16%	26%	x
BFREN	850.00	880.50	-3.5%	1345.00	839.00	58%	1%	x
BIENY	32.82	33.42	-1.8%	52.30	32.82	59%	-	x
BIMAS	559.50	570.50	-1.9%	574.00	346.50	3%	38%	x
BIOEN	20.56	21.76	-5.5%	22.76	16.87	11%	18%	x
BOBET	27.22	27.56	-1.2%	39.66	27.22	46%	-	x
BRANS	457.00	475.00	-3.8%	745.50	457.00	63%	-	x
BRYAT	2265.00	2370.00	-4.4%	4438.76	2265.00	96%	-	x
<b>BTÇİM</b>	<b>161.30</b>	<b>161.30</b>	<b>0.0%</b>	<b>161.30</b>	<b>113.00</b>	<b>-</b>	<b>30%</b>	<b>✓</b>
CANTE	2.00	2.06	-2.8%	2.72	2.00	36%	-	x
CCOLA	767.50	796.50	-3.6%	820.00	549.47	7%	28%	x
CMSA	29.66	30.00	-1.1%	37.63	28.65	27%	3%	x
CWENE	208.40	222.00	-6.1%	359.50	202.20	73%	3%	x
DOAS	269.00	279.50	-3.8%	357.68	235.10	33%	13%	x
DOHOL	16.58	16.43	0.9%	16.89	12.44	2%	25%	x
ECLIC	51.00	52.60	-3.0%	59.48	44.40	17%	13%	x
ECZYT	226.30	235.20	-3.8%	287.27	211.22	27%	7%	x
EGEEN	12270.00	12685.00	-3.3%	17367.44	12155.00	42%	1%	x
EKGYO	9.60	9.52	0.8%	11.63	8.53	21%	11%	x
ENERY	192.90	191.50	0.7%	196.10	142.90	2%	26%	x
ENISA	64.20	65.20	-1.5%	69.90	53.37	9%	17%	x
ENKAI	41.44	41.76	-0.8%	42.32	32.34	2%	22%	x
EREGL	52.05	52.50	-0.9%	53.85	37.82	3%	27%	x
EUPWR	102.10	107.20	-4.8%	193.90	102.10	90%	-	x
EUREN	14.36	14.56	-1.4%	21.32	13.53	48%	6%	x
FROTO	1102.00	1119.00	-1.5%	1222.00	920.60	11%	16%	x
GARAN	113.00	113.10	-0.1%	114.10	56.43	1%	50%	x
GESAN	50.85	52.00	-2.2%	85.30	50.85	68%	-	x
GUBRF	142.00	142.70	-0.5%	211.30	140.80	49%	1%	x
GWIND	29.20	29.20	0.0%	31.04	23.34	6%	20%	x
HALKB	18.36	18.94	-3.1%	19.82	12.99	8%	29%	x
HEKTS	12.83	13.10	-2.1%	22.24	12.83	73%	-	x
IPEKE	38.00	38.98	-2.5%	44.80	35.78	18%	6%	x
ISCTR	15.86	16.26	-2.5%	16.75	9.57	6%	40%	x
ISGYO	15.89	16.00	-0.7%	19.14	14.19	20%	11%	x
ISMEN	40.00	39.12	2.2%	42.11	29.03	5%	27%	x
IZENR	22.48	23.34	-3.7%	34.90	21.54	55%	4%	x
KAYSE	26.86	27.42	-2.0%	37.68	26.12	40%	3%	x
KCAER	54.75	56.75	-3.5%	65.05	40.60	19%	26%	x
KCHOL	217.00	218.60	-0.7%	263.75	158.41	22%	27%	x
KLSER	44.08	45.56	-3.2%	82.41	44.08	87%	-	x
KONTR	167.30	176.70	-5.3%	300.50	167.30	80%	-	x
KONYA	7702.50	8090.00	-4.8%	12072.50	7702.50	57%	-	x
KOZAA	52.45	55.15	-4.9%	55.80	45.04	6%	14%	x
KOZAL	21.16	21.66	-2.3%	25.34	20.58	20%	3%	x
KRDMD	29.80	31.04	-4.0%	31.10	21.08	4%	29%	x
<b>MVİ</b>	<b>122.20</b>	<b>118.70</b>	<b>2.9%</b>	<b>122.20</b>	<b>66.99</b>	<b>-</b>	<b>45%</b>	<b>✓</b>
MGROS	520.00	542.50	-4.1%	542.50	402.19	4%	23%	x
MNATK	62.30	64.75	-3.8%	81.05	47.40	30%	24%	x
ODAS	8.61	8.84	-2.6%	10.68	7.95	24%	8%	x
<b>OTKAR</b>	<b>652.00</b>	<b>652.00</b>	<b>0.0%</b>	<b>652.00</b>	<b>432.00</b>	<b>-</b>	<b>34%</b>	<b>✓</b>
OYAKC	61.05	61.95	-1.5%	73.55	54.50	20%	11%	x
PETKM	20.96	21.68	-3.3%	25.44	18.44	21%	12%	x
PGSUS	226.50	235.40	-3.8%	238.00	158.56	5%	30%	x
QUAGR	3.19	3.28	-2.7%	4.71	3.19	48%	-	x
REDR	35.00	36.54	-4.2%	76.10	34.90	117%	0%	x
SAHOL	90.35	91.15	-0.9%	106.40	72.66	18%	20%	x
SASA	44.20	46.44	-4.8%	49.40	37.22	12%	16%	x
SAYAS	66.60	69.60	-4.3%	114.00	61.00	71%	8%	x
SDTTR	246.20	250.00	-1.5%	429.50	246.20	74%	-	x
SISE	47.72	47.80	-0.2%	54.50	44.00	14%	8%	x
SKBNK	4.15	4.19	-1.0%	4.36	3.23	5%	22%	x
SMRTG	51.90	53.90	-3.7%	71.90	48.78	39%	6%	x
SOKM	60.95	63.90	-4.6%	73.15	55.80	20%	8%	x
<b>TABGD</b>	<b>200.60</b>	<b>196.10</b>	<b>2.3%</b>	<b>200.60</b>	<b>126.30</b>	<b>-</b>	<b>37%</b>	<b>✓</b>
TAVHL	248.00	255.00	-2.7%	255.25	150.00	3%	40%	x
TCELL	98.05	100.20	-2.1%	103.30	61.50	5%	37%	x
THYAO	301.00	305.75	-1.6%	330.00	261.00	10%	13%	x
TKFEN	55.05	55.40	-0.6%	56.50	38.28	3%	30%	x
TOASO	340.00	343.00	-0.9%	343.00	231.82	1%	32%	x
TSKB	11.88	12.24	-2.9%	12.37	7.97	4%	33%	x
TTKOM	48.10	49.50	-2.8%	51.55	28.72	7%	40%	x
TRAK	912.00	924.00	-1.3%	1063.00	758.38	17%	17%	x
TUKAS	7.34	7.36	-0.3%	9.71	7.25	32%	1%	x
TUPRS	165.40	169.90	-2.6%	204.00	150.74	23%	9%	x
TURSG	76.95	77.30	-0.5%	81.10	47.90	5%	38%	x
ULKER	162.00	169.00	-4.1%	170.20	99.70	5%	38%	x
VAKBN	22.60	23.82	-5.1%	25.20	13.32	12%	41%	x
VESBE	21.08	21.16	-0.4%	24.14	18.78	15%	11%	x
VESTL	79.60	80.55	-1.2%	103.00	74.00	29%	7%	x
YEOTK	187.70	198.00	-5.2%	273.75	168.00	46%	10%	x
YBNK	33.18	33.58	-1.2%	37.96	20.05	14%	40%	x
YILD	11.65	11.92	-2.3%	17.28	11.55	48%	1%	x
ZOREN	5.41	5.49	-1.5%	6.75	5.09	25%	6%	x

Kaynak: Deniz Yatırım Strateji ve Araştırma Bölümü hesaplamaları, Rasyonet





## Deniz Yatırım model portföy

Deniz Yatırım Model Portföy					
Hisse	Portföye giriş tarihi	Hedef fiyat	Potansiyel	Nominal getiri (Portföye girişten itibaren)	BIST-100'e rölatif getiri (Portföye girişten itibaren)
SISE	04.09.2020	76.98	61%	726%	-15%
TAVHL	10.05.2021	167.60	-32%	938%	44%
TUPRS	21.03.2022	240.00	45%	586%	42%
FROTO	07.09.2022	1880.00	71%	266%	18%
KONTR	07.09.2022	330.00	97%	275%	21%
ALARK	13.09.2022	162.00	59%	89%	-36%
HTTBT	03.11.2022	108.80	59%	203%	18%
KAREL	30.11.2022	21.00	38%	42%	-33%
PGSUS	27.12.2022	228.74	1%	119%	14%
AKGRT	16.01.2023	9.80	21%	137%	15%
BIMAS	16.01.2023	663.00	18%	353%	120%
CCOLA	16.01.2023	1097.80	43%	322%	105%
SAHOL	12.05.2023	138.00	53%	117%	1%
CIMSA	21.06.2023	51.30	73%	87%	-6%
YKBNK	21.08.2023	45.40	37%	122%	61%

Yıl	Nominal getiri	BIST-100 Endeksi'ne göre rölatif getiri	BIST-100 Getiri Endeksi'ne göre rölatif getiri
2019	56%	27%	25%
2020	50%	16%	15%
2021	43%	13%	10%
2022	205%	3%	0%
2023	52%	12%	9%
<b>12A</b>	<b>102%</b>	<b>10%</b>	<b>8%</b>
<b>YBB</b>	<b>42%</b>	<b>1%</b>	<b>-1%</b>
<b>2019'dan bugüne</b>	<b>2098%</b>	<b>91%</b>	<b>63%</b>

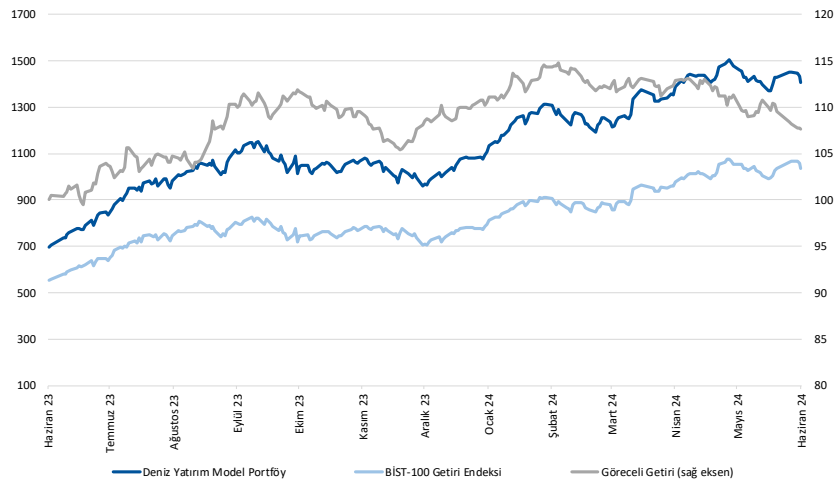

Kaynak: Deniz Yatırım Strateji ve Araştırma Bölümü hesaplamaları, Rasyonet

## Deniz Yatırım Model Portföy

Deniz Yatırım Model Portföy, Deniz Yatırım Strateji ve Araştırma Bölümü tarafından, temel analiz kriterlerine göre hazırlanmış, orta-uzun vadeli hisse senedi tavsiye listesidir. Alınan pozisyonlar sadece uzun yönlüdür (long only). Herhangi bir rakamsal/yüzdese getiri hedefi söz konusu değildir. Herhangi bir şirket sayısı sınırı söz konusu değildir. Herhangi bir sıklıkta/takvim dahilinde değişiklik yapma zorunluluğu söz konusu değildir. Strateji ve Araştırma Bölümü analistleri portföyü takvim yılı içerisinde piyasa koşulları izin vermez ise değiştirmeme hakkına sahiptirler. Portföy içerisinde yer alan şirketler için temel analiz açısından getirisi potansiyeli kalmamış dahi olsa da (değerleme olarak) şirket markasına olan geçmiş ve gelecek dönem güveni ile liste içerisinde kalmaya devam edebilirler. Portföyde yer alan şirketler için AL tavsiyesi bulunması zorunluluğu söz konusu değildir. Bölüm analistleri, TUT ve/veya Gözden Geçiriliyor önerileri ile de liste içerisinde şirket tercihinde bulunabilirler.

## Deniz Yatırım model portföy | sektörel ve endeks dağılımları

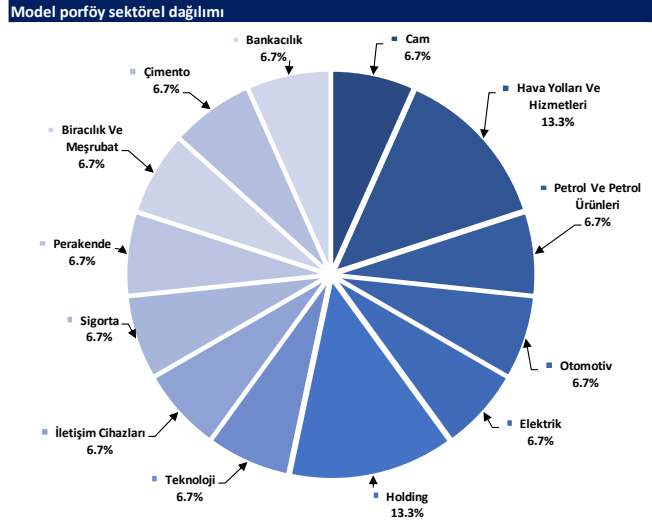

Kaynak: Deniz Yatırım Strateji ve Araştırma Bölümü hesaplamaları

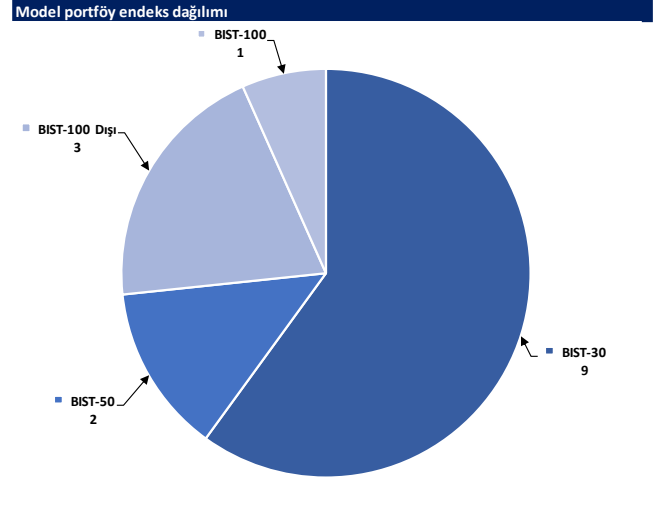

Kaynak: Deniz Yatırım Strateji ve Araştırma Bölümü hesaplamaları



## Strateji ve Arařtırma Bölümü kapsamındaki hisselerle ait öneri dağılımı

**Arařtırma öneri dağılımı**

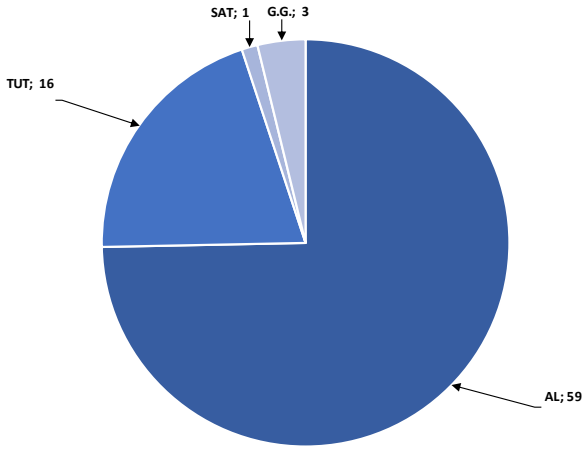

Kaynak: Deniz Yatırım Strateji ve Arařtırma Bölümü

**Arařtırma kapsamı sektörel dağılımı**

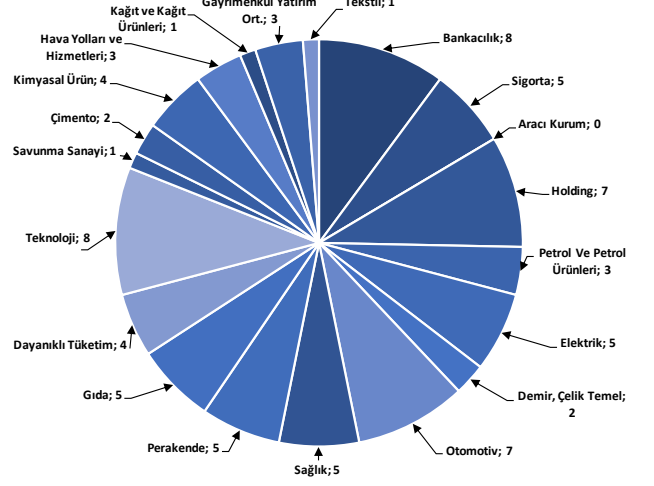

Kaynak: Deniz Yatırım Strateji ve Arařtırma Bölümü

## Haftalık takvim

Haftalık Takvim, 24 Haziran 2024 - 30 Haziran 2024						
Tarih	Gün	Saat	Ülke	Olay	Beklenti	Önceki
24 Haziran	Pazartesi	10:00	TR	Reel Sektör Güven Endeksi (M.A.)	--	102.4
		10:00	TR	Reel Sektör Güven Endeksi (M. Arındırılmamış)	--	105.4
		10:00	TR	Kapasite Kullanım Oranı	--	76.30%
		17:30	ABD	Dallas Fed İmalat Aktivitesi	--	-19.4
25 Haziran	Salı	10:00	TR	Konut Fiyat Endeksi (Yıllık)	--	51.99%
		10:00	TR	Konut Fiyat Endeksi (Aylık)	--	1.21%
		11:00	TR	Yabancı Turist Girişleri (Yıllık)	--	8.70%
		16:00	ABD	S&P/CS Konut Fiyat Endeksi Bileşik - (20 M.A) (Aylık)	--	0.33%
		16:00	ABD	S&P/CS Konut Fiyat Endeksi Bileşik - (20 M.A) (Yıllık)	--	7.38%
		17:00	ABD	CB Tüketici Güveni	100	102
26 Haziran	Çarşamba	14:30	TR	Yabancı Net Hisse Senedi Yatırımı	--	-\$543m
		17:00	ABD	Yeni Konut Satışları	650k	634k
		17:00	ABD	Yeni Konut Satışları (Aylık)	2.50%	-4.70%
27 Haziran	Perşembe	10:00	TR	Ekonomik Güven	--	98.2
		12:00	EUR	Tüketici Güveni	--	-14
		12:00	EUR	Hizmet Güveni	6.3	6.5
		12:00	EUR	Endüstriyel Güven	-9.5	-9.9
		12:00	EUR	Ekonomik Güven	96.2	96
		14:00	TR	Bir Hafta Vadeli Repo Faiz Oranı	50.00%	50.00%
		14:30	TR	Yabancı Net Hisse Senedi Yatırımı	--	--
		15:30	ABD	GSYH Yıllıklandırılmış (Çeyreklik)	1.50%	1.30%
		15:30	ABD	Kişisel Tüketim	--	2.00%
		15:30	ABD	GSYİH Fiyat Endeksi	--	3.00%
		15:30	ABD	Mal Ticaret Dengesi	-\$95.5b	-\$99.4b
		15:30	ABD	Toptan Satış Stokları (Aylık)	--	0.10%
		15:30	ABD	Perakende Stoklar (Aylık)	--	0.70%
		15:30	ABD	İşsizlik Başvurusu Başvuruları	--	238k
		15:30	ABD	Dayanıklı Mal Siparişleri	0.00%	0.60%
		17:00	ABD	Devam Eden Konut Satışları (Aylık)	--	-7.70%
17:00	ABD	Devam Eden Konut Satışları NSA (Yıllık)	--	-0.80%		
28 Haziran	Cuma	10:00	TR	Ticaret Dengesi	-6.50b	-9.86b
		15:30	ABD	Kişisel Gelir	0.40%	0.30%
		15:30	ABD	Kişisel Harcamalar	0.30%	0.20%
		15:30	ABD	Reel Kişisel Harcamalar	--	-0.10%
		15:30	ABD	Kişisel Tüketim Giderleri Fiyat Endeksi Deflatörü (Aylık)	0.00%	0.30%
		15:30	ABD	Kişisel Tüketim Giderleri Fiyat Endeksi Deflatörü (Yıllık)	2.60%	2.70%
		15:30	ABD	Çekirdek Kişisel Tüketim Giderleri Fiyat Endeksi (Aylık)	0.10%	0.20%
		15:30	ABD	Çekirdek Kişisel Tüketim Giderleri Fiyat Endeksi (Yıllık)	2.60%	2.80%
		16:45	ABD	MNI Chicago PMI	--	35.4
		17:00	ABD	Michigan Üni. Tüketici Hissiyatı	--	65.6
17:00	ABD	Michigan Üni. Tüketici Beklentileri	--	67.6		
29 - 30 Haziran	Haftasonu	-	-			



## Yasal Uyarı

Bu rapor/e-posta içerisinde yer alan değerlendirmeler Deniz Yatırım Menkul Kıymetler A.Ş. tarafından, güvenilir olduğuna inanılan kaynaklardan elde edilen bilgi ve veriler kullanılarak genel nitelikte hazırlanmıştır. Raporda yer alan ifadeler, mali durumunuz ile risk ve getiri tercihlerinize uygun olmayabilir ve hiçbir şekilde alış veya satış yapılması yönünde yönlendirme olarak değerlendirilmemelidir. Deniz Yatırım, bu bilgilerin doğru, eksiksiz ve değişmez olduğunu garanti etmemektedir. Bu sebeple, okuyucuların, bu raporlardan elde edilen bilgilere dayanarak hareket etmeden önce, bilgilerin doğruluğunu teyit etmeleri önerilir ve bu bilgilere dayanılarak aldıkları kararlarda sorumluluk okuyucuların kendilerine aittir. Bilgilerin eksikliği ve yanlışlığından Deniz Yatırım hiçbir şekilde sorumlu tutulamaz. Ayrıca, Deniz Yatırım ve DenizBank Finansal Hizmetler Grubu çalışanları ve danışmanlarının, herhangi bir şekilde bu rapor/e-posta içerisinde yer alan bilgiler dolayısıyla ortaya çıkabilecek, doğrudan veya dolaylı zararlarla ilgili herhangi bir sorumluluğu yoktur. Burada yer alan bilgiler sermaye piyasası aracına yönelik bir yatırım tavsiyesi, alım-satım önerisi ya da getiri vaadi değildir ve yatırım danışmanlığı kapsamında yer almamaktadır. Yatırım Danışmanlığı hizmeti; yetkili kuruluşlar tarafından imzalanacak yatırım danışmanlığı sözleşmesi çerçevesinde kişilerin risk ve getiri tercihleri dikkate alınarak kişiye özel sunulmaktadır. Buradaki içeriğin hiçbir bölümü Deniz Yatırım Menkul Kıymetler A.Ş.'nin yazılı izni olmadan çoğaltılamaz, hiçbir şekil ve ortamda yayımlanamaz, alıntı yapılamaz ve kullanılamaz. Sadece burada yer alan bilgilere dayanarak yatırım kararı verilmesi beklentilerinize uygun sonuçlar doğurmayabilir.

© DENİZ INVEST 2024

## Derecelendirme

Deniz Yatırım Analistleri, her hisse senedi için bir veya birden fazla değerlendirme yöntemi kullanarak 12 aylık hedef değerler (fiyatlar) ve buna bağlı olarak potansiyel getirileri hesaplamaktadır. 12 ay derecelendirme sistemimiz; AL, TUT ve SAT olmak üzere 3 farklı genel yatırım tavsiyesi içerir.

**AL:** Hisse senedinin gelecek 12 ay toplam potansiyel getirisinin **en az %20 ve üzerinde** oluşması şeklindeki değerlendirme ifade etmektedir.

**TUT:** Hisse senedinin gelecek 12 ay toplam potansiyel getirisinin **%0-20 aralığında** oluşması şeklindeki değerlendirme ifade etmektedir.

**SAT:** Hisse senedinin gelecek 12 ay toplam potansiyel getirisinin **%0'dan daha düşük** seviyelerde oluşması şeklindeki değerlendirme ifade etmektedir.

Derecelendirme	Potansiyel Getiri (PG), 12-ay
AL	≥%20
TUT	%0-20
SAT	≤%0

Kaynak: Deniz Yatırım

Deniz Yatırım Analistleri hisse senetlerini potansiyel katalizörler, tetikleyici gelişmeler, riskler ile piyasa, sektör ve rakip firma gelişmeleri ışığında değerlendirmektedir. Analistlerimiz genel yatırım tavsiyesinin kamuoyuyla paylaşılmasını takip eden süreçte hisse senetlerini titizlikle yakından takip etmeye devam etmekte; ancak, hisse senedi fiyatındaki dalgalanmalardan ötürü değerler, derecelendirme sistemimizdeki sınırları aştığı takdirde, analistlerimiz hisse senedi hakkında sundukları tavsiyeyi değiştirmemeyi ve/veya Gözden Geçirme (GG) sürecine almayı tercih edebilirler.