

Hisse Senedi Piyasası

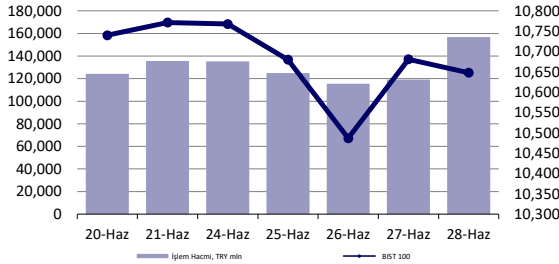

Endeksler, para piyasaları ve emtia

	Kapanış	Önceki	1 Gün	1 Ay	Yıl Baş.
BIST100	10,648	10,681	-0.3%	1.6%	42.5%
İşlem Hacmi, TL mln	156,843	119,259	31.5%	19.3%	69.2%
Türkiye 2032 (13.10.2032)	25.38%	25.37%	1 bps	-	293 bps
Türkiye 2032	6.38%	6.36%	2 bps	-	-23 bps
TCMB karışık fonlama mlyt	-	-	-	-	-
USD/TRY	32.76	32.85	-0.3%	1.7%	10.9%
EUR/TRY	35.08	35.23	-0.4%	0.3%	7.8%
Sepet (50/50)	33.92	34.04	-0.4%	1.0%	9.3%
DOW	39,119	39,164	-0.1%	2.6%	3.8%
S&P500	5,460	5,483	-0.4%	4.3%	14.5%
FTSE	8,164	8,180	-0.2%	-0.8%	5.6%
MSCI EM	1,086	1,082	0.4%	2.7%	6.1%
MSCI EE	47.26	46.79	1.0%	1.6%	5.5%
Shanghai SE Comp	2,967	2,946	0.7%	-4.0%	-0.3%
Nikkei	39,583	39,342	0.6%	4.0%	18.3%
Petrol (Brent)	85.41	85.00	0.5%	12.6%	12.6%
Altın	2,327	2,328	0.0%	-0.7%	12.8%

En Çok Yükselen & Düşenler (BIST 100)

	Hisse Kodu	Son Kapanış	Gün Değ.	Hacim, TRY bin
En çok yükselenler				
Şekerbank	SKBNK	4.60	9.8%	233,603
Göлтаş Çimento	GOLTS	524.00	6.9%	659,762
Anadolu Efes Biraçılık	AEFES	247.10	6.5%	1,200,301
İzdemir Enerji Elektrik Üretim	IZENR	24.34	5.0%	160,488
Sabancı Holding	SAHOL	96.50	4.9%	4,162,877
Ülker	ULKER	170.10	4.2%	1,559,708
En çok düşenler				
Akbank	AKBNK	64.05	-4.2%	6,171,745
Agrotech Yüksek Teknoloji Ve Yatırım	AGROT	14.41	-4.1%	507,490
T.S.K.B.	TSKB	11.72	-3.9%	242,035
Garanti Bankası	GARAN	112.40	-3.7%	2,720,493
İş Bankası (C)	ISCTR	15.85	-3.4%	6,137,263
T. Vakıflar Bankası	VAKBN	22.04	-3.3%	1,799,591

5 Yıllık Ülke Risk Primi (CDS) (baz puan)

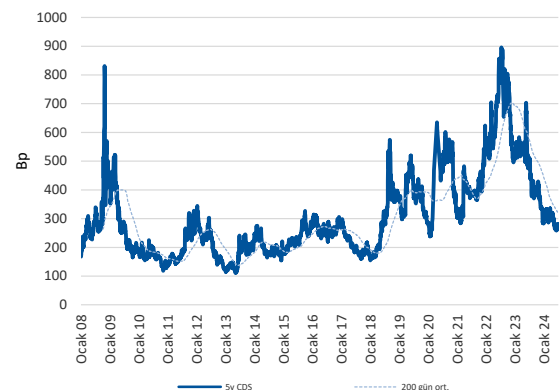

günlük bülten

Piyasa yorumu:

Bu sabah karışık açılış ve sonrasında 10500 – 10800 arasında işlem aktivitesi bekliyoruz.

Cuma günü endeks -0.31% değişimle 10647,91 seviyesinde kapattı. İşlem hacmi yüksek seviyede gerçekleşti.

Günlük Bültenimizin ilerleyen sayfalarında detaylı şekilde görebileceğiniz Seçilmiş İndikatörler Puanlama Sistemimize göre bugün öne çıkan ilk 5 hisse senedi: **AKBNK, DOHOL, MIATK, OYAKC ve YKBNK**. [İlgili sayfada sistemimizin metodolojisini ve uyarı notunu](#) okumanızı önemle belirtmek isteriz.

Önemli hatırlatma: Strateji ve Araştırma Bölümü olarak yaptığımız tüm kapsamlı analizlerimize denizyatirim.com adresi üzerinde yer alan Analiz-Araştırma Raporları sekmeleri üzerinden 7/24 geriye dönük değerlendirmemiz de dahil olmak üzere "Müşteri Girişi" yaparak ulaşabilirsiniz.

Bugünün haberleri:

Piyasa gelişmesi

- Enerji Sektörü:** Elektrikte zam kararı / olumlu
- Petrol Sektörü:** Türkiye'nin petrol ithalatı Nisan'da yüzde 18,7 arttı / sınırlı olumlu
- Demir Çelik Sektörü:** Filmaşin ithalatı için 3 yıl süreyle ek mali yükümlülük getirildi / sınırlı olumlu
- Ons Altın & Gümüş ETF İşlemleri:** Haftalık işlemler & beklentiler

Hisse senetleri

- AYGAZ & KCHOL:** Sendeo ve Ekol Ekspres faaliyetlerinin Kolay Gelsin markasıyla yürütülmesi amacıyla iş ortaklığı kurulması / sınırlı olumlu
- SISE:** Yönetim Kurulu Başkan Seçimi
- MPARK:** Hastane devir alınması hk. / olumlu
- BIOEN:** Harmandalı Katı Atık Depolama Alanı'na sıçrayan yangın hk. / sınırlı olumsuz

Piyasalarda bugün

Cuma günü ile birlikte yılın ilk yarısını ve ikinci çeyreğini tamamlamış olduk. Aylık performansları incelediğimizde, genel risk iştahının korunduğu ve fakat ABD hariç sepetteki zorlanmanın da not olarak düşülmesi gerektiğini gösteren bir tablo ile karşılaşmaktayız. Küresel hisse senetleri %2.10 ile ikinci ayda da yükselirken, ABD hariç sepet %-0.30 ile trade etti. Gelişmekte olan ülke varlıkları Haziran'da %3.55 yükseldi ve beşinci ayı da primle sonlandırdı. MSCI TR endeksi %0.08'lik sınırlı hareketle son derece yatay seyretti ve ivme kaybetti. Ancak, altıncı ayda da olumlu seyretti. Öte yandan BIST 100 endeksi, %2.38, XBANK %0.45 ve XUSIN %1.11 ile karşımıza çıkmakta. Lira, %-1.58'lik performansı ile Mart'ın ardından en zayıf şekilde işlem görürken, CDS %8 yükseldi ve 3 ay sonra ilk kez yukarı yönde hareket etti. EMFX sepeti ve CDS'lerinin de Haziran'da genel olarak olumsuz fiyatlamada olduğunu belirtelim.

Haftalık performanslarda ise aylık bazda oluşan tablonun aksine daha zayıf ve tatsız bir görüntü söz konusu. MSCI TR endeksi %-1.29, XU100 ise %-1.15 ile işlem görürken, 3 hafta sonra negatife tarafa geçtiler. CDS'in %2'lik yükselişi, 10y vadeli USD cinsinden işlem gören eurobondun da +7bp ile trade etmesine neden oldu.

Yabancı çıkışı devam ediyor. Son 6 haftada Türk hissenetlerindeki toplam hareket -2 milyar dolar düzeyine ulaştı. 17 Mayıs haftası ve sonrasında düzenli çıkış görülürken, Mayıs-Haziran döneminde 1.9 milyar dolar eurobond alışı oldu. Öte yandan, Mart-Nisan döneminde eurobondlarda -862 milyon dolar çıkış izlenmişti. Belirli aralıklarla sabah notlarımızda yer vermeye çalıştığımız üzere, hisselerdeki düşük ilgi ve zayıflığı kalıcı olarak görmüyoruz. Son 1 yılda lira ve USD bazlarında yaşanan ciddi boyutlardaki rallinin ve yerel seçimlerin hemen öncesinde alınan pozisyonların realizasyonları olduğu düşüncesinden uzakta değiliz. Bu nedenle kalıcı-yapısal bir bozulma beklentisi taşımıyoruz. Bunun yanında son 4-5 yıldaki yabancı çıkışının çok kısa bir sürede telafi edilmesini de Mayıs 2023'ten bu yana dile getirdiğimiz üzere elbette ki beklemiyoruz. Yılın son çeyreğinde; kredi notu, enflasyonda baz etkisi ile başlayacak ve yapısal düzelmeye izleneceği geri çekilme süreci ve gri listeden çıkışın getireceği algısal iyileşme gibi beklentilerle çok daha olumlu bir performans beklediğimiz şekildeki düşüncemizi yeniden hatırlatmakta fayda görüyoruz.

Hafta sonu Fransa'da yakından izlenen seçimlerin ilk turundan Le Pen'in önderlik ettiği aşırı sağ-ulusalçı kanat lider çıktı; ancak, beklentilerden daha zayıf bir performans sergilediler. Bu nedenle spot işlemlerde EURUSD paritesi hafif yukarı yönlü tepki verirken, vadeli Avrupa endeksleri de pozitif açılışa işaret ediyor. 7 Temmuz'da ikinci tur izlenecek. Yine bu hafta Perşembe günü İngiltere'de de seçimleri takip edeceğiz. Değişim rüzgarı o cephede de esiyor. Cuma günü izlediğimiz İran seçimlerinde ise ikinci tura 5 Temmuz'da reformist Pezeshkian ve eski nükleer müzakereci Jalili kaldılar.

Piyasa gelişmesi

Enerji Sektörü: Elektrikte zam kararı / olumlu

EPDK'dan yapılan açıklamaya göre, elektrik perakende satış fiyatlarında mesken abone grubu için %38, tarımsal faaliyetler abone grubu için %30, kamu ve özel hizmetler sektörü abone grubunun düşük kademesi için %38 ve yüksek kademesi için %20 oranında artış yapıldı. İlgili haberi enerji sektörü hisseleri açısından olumlu olarak değerlendiriyoruz.

Haber linki | [BloombergHT](#)

Petrol Sektörü: Türkiye'nin petrol ithalatı Nisan'da yüzde 18,7 arttı / sınırlı olumlu

Enerji Piyasası Düzenleme Kurumu'nun Nisan ayına ilişkin 'Petrol Piyasası Sektör Raporu'na göre, Türkiye'nin toplam petrol ithalatı içinde en büyük kalemi oluşturan ham petrolde ithalat yüzde 37,5 artarak 2 milyon 748 bin 991 ton olarak gerçekleşti. Türkiye'nin toplam petrol ve petrol ürünleri ithalatı, Nisanda geçen senenin aynı ayına göre yüzde 18,7 artarak 4 milyon 200 bin 888 ton oldu.

Raporda yer alan verilere motorin türleri ithalatı yüzde 1,72 artışla 1 milyon 75 bin 992 tona çıktı. İthalatın kalan kısmını havacılık ve denizcilik yakıtları, benzin ve fuel-oil türleri ile diğer ürünler oluşturdu. Böylece toplam ithalat, nisanda geçen yılın aynı ayına göre yüzde 18,7 artarak 4 milyon 200 bin 888 ton oldu.

En fazla ham petrol ve petrol ürünleri ithalatı, 2 milyon 705 bin 897 tonla Rusya'dan yapılırken bu ülkeyi 492 bin 602 tonla Irak ve 249 bin 95 tonla Kazakistan izledi. Öte yandan, yurt içi benzin satışları nisanda geçen yılın aynı ayına kıyasla yüzde 30 artarak 398 bin 625 tona yükseldi, motorin satışları yüzde 6,28 artışla 1 milyon 995 bin 655 tona çıktı. Toplam petrol ürünleri satışları ise yüzde 8,6 artarak 2 milyon 520 bin 756 ton olarak kayıtlara geçti.

Türkiye'nin havacılık yakıtları ihracatı nisanda geçen yılın aynı ayına göre yüzde 9,92 artarak 353 bin 763 ton oldu, denizcilik yakıtları ihracatı da yüzde 36,4 azalışla 168 bin 218 tona geriledi. Benzin türleri ihracatı yüzde 0,8 artarak 5 bin 858 ton, motorin türleri ihracatı yüzde 5,6 azalarak 350 bin 165 ton oldu.

Petrol piyasasında toplam ihracat ise yüzde 38 artışla 1 milyon 399 bin 689 tona yükseldi. Motorin türleri üretimi nisanda geçen yılın aynı ayına kıyasla yüzde 0,2 azalarak 1 milyon 332 bin 629 tona düştü. Benzin türleri üretimi yüzde 9,95 artarak 379 bin 686 ton, havacılık yakıtları üretimi ise yüzde 3,34 azalarak 396 bin 430 ton oldu. Denizcilik yakıtları üretimi yüzde 90 artışla 112 bin 732 ton olarak hesaplandı. Toplam rafineri petrol ürünleri üretimi yaklaşık yüzde 17,9 artarak 3 milyon 174 bin 47 tona çıktı.

İhracat ve iç satışlarda yaşanan artış dolayısıyla sınırlı olumlu olarak değerlendiriyoruz.

Haber için link | [Dünya](#)

Demir Çelik Sektörü: Filmaşın ithalatı için 3 yıl süreyle ek mali yükümlülük getirildi / sınırlı olumlu

Cıvatan somuna, telden çiviye kadar çeşitli ürünlerin imalatında kullanılan filmaşının ithalatında 3 yıl süreyle ek mali yükümlülük uygulanacak.

Filmaşın ithalatında Korunma Önlemi Uygulanmasına İlişkin Cumhurbaşkanlığı Kararı Resmi Gazete'de yayımlandı. Ticaret Bakanlığı'ndan karara ilişkin yapılan açıklamada, bir ürünün ithalat artışının yerli üreticiler üzerinde ciddi zarar veya ciddi zarar tehdidinde neden olması halinde, ithalatta Korunma Önlemleri Hakkında Mevzuat kapsamında korunma önlemi alınabileceği belirtildi. Korunma önlemlerinin yerli üreticilerin mevzuata uygun başvuruları üzerine veya re'sen uluslararası kurallar çerçevesinde yürütülen soruşturmalarıyla yapıldığı ifade edilen açıklamada, bu çerçevede yerli üreticilerce filmaşın ithalatında korunma önlemi alınması talepli başvuru üzerine yapılan incelemede korunma önlemi soruşturması başlatıldığı bildirildi.

Soruşturmada filmaşın ithalatının arttığına ve bu ithalattan yerli üreticilerin zarar gördüğüne ilişkin tespitlere ulaşıldığına dikkat çekilen açıklamada, şunlar kaydedildi:

"Bu çerçevede, yayımlanan kararda belirtilen filmaşın çeşitlerinin ithalatında ton başına birinci yıl 175 dolar, ikinci yıl 170 dolar, üçüncü yıl 165 dolar olmak üzere 3 yıl süreyle ek mali yükümlülük şeklinde korunma önlemi uygulanmasına karar verildi. Kararda ayrıca yerli üretimi hiç bulunmayan veya teknik özellikleri itibarıyla ithalata gereksinim duyulan bazı filmaşın türleri için önlemden muafiyet sağlandı."

Bu çerçevede hazırlanan "Filmaşın İthalatında Korunma Önlemi Uygulanmasına İlişkin Cumhurbaşkanlığı Kararı" ve "İthalatta Korunma Önlemlerine İlişkin Tebliğ" in Resmi Gazete'de yayımlanarak yürürlüğe girdiği belirtilen açıklamada, "Ticaret Bakanlığımız, adil olmayan uygulamalara ve haksız rekabete karşı yerli üretimin yanında yer almaya ve istihdam hedefleri doğrultusunda ithalat politikalarını etkin bir şekilde düzenlemeye devam edecektir" ifadeleri kullanıldı.

İthalatı azaltma ve yurt içi üretimi destekleme potansiyeli açısından sınırlı olumlu olarak değerlendiriyoruz.

Haber için link | [Dünya](#)

Ons Altın & Gümüş ETF İşlemleri: Haftalık işlemler & beklentiler

Haftalık değişim/yorum: Hesaplamalarımıza göre, ETF'ler ons altında geride kalan hafta içerisinde +0.2 milyar dolar ile takip edilirken, gümüşte ise söz konusu rakam +/- 0.00 milyar dolar pozisyonlanma ile karşımıza çıktı. Temmuz ayı işlemleri kısa ve uzun vade açısından sınırlı-olumlu bir tabloyu karşımıza çıkarıyor. Son 10 yıl ortalamasında +%0.16, 5 yılda ise +%0.77 ons altın değişimleri görüyoruz.

2024'e ait düşüncelerimize yönelik değerlendirmelerimizi 10 Ocak 2024 tarihinde yayımladığımız Strateji Raporumuz ile aşağıdaki şekilde belirtiyoruz:

2024 yılına ait ortalama fiyat beklentimizi \$2035 (2023 beklentimiz \$1945 ortalama, gerçekleşen \$1943 ortalama) seviyesinde belirliyoruz. Söz konusu yaklaşımımıza temel oluşturan gerekçelerimizde ise önemli bir değişiklik henüz bulunmuyor: i) global faiz hadlerindeki tepe noktaya gelindiğini ve faiz indirimlerinin tartışmaya açıldığını görüyoruz ii) ETF'lerin son 3 yılda 36 milyar dolar satış gerçekleştirmesi iii) riskli varlıklara yönelimin yılın ikinci yarısına sarkma ihtimaline karşı başta ons altın olmak üzere değerli metallerdeki yükseliş beklentimizi 2024 ve özellikle de 2025'te devreye almamız iv) Amerikan para politikasının kademeli gevşeme aşamasına girmek üzere olduğunu düşünmemiz gerekçe olarak gösterilebilir.

Kısa vadeli işlemlerde \$2200-2160/50 destek, \$2360-2420/50 ise direnç bölgesi olarak yakından izlenebilir. Uzun vade yatırımcılar açısından altın ve gümüş özelinde emtia piyasası pozitif düşüncelerimizi orta katsayı ile de olsa muhafaza ediyoruz.

Şirket haberleri

AYGAZ & KCHOL: Sendeo ve Ekol Ekspres faaliyetlerinin Kolay Gelsin markasıyla yürütülmesi amacıyla iş ortaklığı kurulması / sınırlı olumlu

01.2024 tarihinde kamuya açıklanan, Koç Holding A.Ş. ("Koç Holding") ve Aygaz A.Ş.'nin ("Aygaz") (birlikte "Koç Tarafları") birlikte paylarının tamamına sahip oldukları Sendeo Dağıtım Hizmetleri A.Ş. ("Sendeo") ile Ahmet Musul'un paylarının tamamına sahip olduğu Ekol Ekspres Kargo A.Ş. ("Kolay Gelsin") şirketlerinin faaliyetlerinin, Koç Tarafları ve Ahmet Musul'un ilkesel olarak eşit ortaklığı altında "Kolay Gelsin" markasıyla yürütülmesi konusunda söz konusu açıklamamızda bahsi geçen tüm ön koşullar tamamlanmıştır.

Bu kapsamda; eşit ortaklık altında faaliyetlere devam amacıyla 28.06.2024 tarihinde;

- Ahmet Musul ile Koç Tarafları arasında; Ahmet Musul tarafından Sendeo sermayesinin %50'sini temsil eden payların Koç Holding ve Aygaz'dan payları oranında toplam 165 milyon TL bedel ile devralınması ve devir işlemini takiben yeni ortaklık yapısında tüm ortakların payları oranında katılımı ile Sendeo'da 330 milyon TL tutarında nakit sermaye artışı yapılmasına ilişkin olarak "Pay Alım Satım ve İştirak Sözleşmesi"
- Sendeo ile Ahmet Musul arasında; Kolay Gelsin sermayesini temsil eden payların tamamının Sendeo tarafından Ahmet Musul'dan toplam 330 milyon TL bedel ile devralınmasına ilişkin olarak "Pay Alım Satım Sözleşmesi"
- Ahmet Musul ile Koç Tarafları arasında; Sendeo ve Kolay Gelsin şirketlerinde ortak kontrol esasına göre pay sahiplerinin hak ve yükümlülüklerini düzenleyen "Pay Sahipleri Sözleşmesi"

imzalanmış olup, sözleşmelerde öngörülen tüm kapanış işlemleri ve pay devirleri tamamlanmıştır. Böylece, Koç Tarafları ile Ahmet Musul Sendeo'da doğrudan, Kolay Gelsin'de ise dolaylı olarak ortak kontrole sahip olmuşlardır. Pay Sahipleri Sözleşmesine göre Sendeo payları için imza tarihinden itibaren 3 yıl boyunca mutad istisnalar hariç devir yasağı bulunmaktadır.

Ayrıca, söz konusu işbirliğinin yürürlüğe girmesi ile birlikte; 31.07.2021 tarihinde kamuya açıklanan Sendeo ile McKinsey Danışmanlık Hizmetleri Ltd. Şti. ("McKinsey") arasında imzalanan başarı ücretine dayalı uzun vadeli Danışmanlık Sözleşmesi ("Sözleşme") feshedilerek, 28.06.2024 tarihli yeni bir protokol ("Protokol") imzalanmıştır. Protokol çerçevesinde, McKinsey'nin 28.06.2024 tarihine kadar Sendeo'ya vermiş olduğu danışmanlık hizmetleri karşılığında Koç Tarafları'nın Sendeo'daki paylarını 31.07.2028 tarihine kadar Koç Topluluğu dışındaki kişilere satmaları veya bu payların halka arz edilmesi halinde, Sendeo tarafından McKinsey'e başarı ücreti ödemesi yapılacaktır. Ayrıca, 30.07.2026 ile 31.07.2028 tarihleri arasında, üçüncü kişilere satış veya halka arz sürecine gidilmeksizin, Protokol'e göre belirlenecek değer üzerinden hesaplanacak başarı ücretini Sendeo'nun ödeme, McKinsey'nin ise talep hakkı bulunmaktadır. Pay Alım Satım ve İştirak Sözleşmesi uyarınca Koç Tarafları'nın, Sendeo tarafından başarı ücretine ilişkin yapılacak tüm ödemeleri tümüyle tazmin etme yükümlülüğü bulunmaktadır.

Daha önce açıklanan işlemin devamı olmasına karşılık tamamlanmasının yatırımcı algılaması açısından sınırlı olumlu etki yaratabileceğini değerlendiriyoruz

SISE: Yönetim Kurulu Başkan Seçimi

Şirket, 28.06.2024 tarihli yönetim kurulu toplantısında, Yönetim Kurulu üyesi Sayın Sezgin Lüle'nin istifası dikkate alınarak, yerine Türk Ticaret Kanunu'nun 363'üncü maddesi gereği yapılacak ilk Genel Kurul'un tasvibine arz edilmek üzere Sayın Adnan Bali'nin seçilmesine ve 01.07.2024 tarihinden itibaren Sayın Prof.Dr. Ahmet Kıрман'ın istifası ile boşalan Yönetim Kurulu Başkanlığı görevini Sayın Adnan Bali'nin üstlenmesine karar verilmiştir.

MPARK: Hastane devir alınması hk. / olumlu

MLP Sağlık Hizmetleri A.Ş. ("MLP Care") yönetim kurulu;

- 31.05.2024 tarihinde %65 payı MLP Sağlık Hizmetleri A.Ş.'ne ait olmak üzere MLP İzmir Sağlık Hizmetleri A.Ş. adında bir iştirak şirket kurulmasına,
- İzmir ilinde faaliyet gösteren Özel Su Hastanesi'nin ruhsatının devir alınmasına,
- Özel Su Hastanesi'nin isminin, Özel Medical Park İzmir Hastanesi olarak değiştirilmesine,
- 36 yataklı faaliyette olmayan hastane ruhsatı devir alınmasına ilişkin karar vermiştir.

Ruhsat devir işlemleri 28 Haziran 2024 tarihi itibarıyla tamamlanmış olan Özel Medical Park İzmir Hastanesi 143 yatak kapasitesine sahiptir.

İlgili gelişmeyi faaliyet sahasının genişlemesiyle MPARK payları açısından olumlu olarak değerlendiriyoruz.

BIOEN: Harmandalı Katı Atık Depolama Alanı'na sıçrayan yangın hk. / sınırlı olumsuz

29.06.2024 saat 16.00 itibarıyla Çiğli Cumhuriyet Mahallesi'nde kuru alanda henüz belirlenemeyen nedenden dolayı başlayan, rüzgârın da etkisiyle Şirket'in İzmir Harmandalı'nda bulunan %100 bağlı ortaklığı İzmir Novtek Enerji Elektrik Üretim A.Ş.'ye ait tesisin dışındaki otluk ve makilik alana, ardından da Harmandalı Katı Atık Depolama Alanı'na sıçrayan bir yangın meydana gelmiştir.

Tesis içerisinde insan ve çevre sağlığına zarar verecek herhangi bir olumsuz durum yaşanmamıştır. Yangın sırasında herhangi bir can kaybı ve yaralanma olmamıştır.

Sigorta kapmasındaki ilgili tesisin ekspertiz çalışmalarına başlanmış olup hasar tespit çalışmaları devam etmektedir.

Üretim tesisinde ciddi bir hasar olmamasına rağmen, güvenlik tedbiri olarak ara verilen üretime, dün sabah itibarıyla kontrollü bir şekilde düşük yükte başlanmıştır. Hasar tespitini takiben ve gerekli bakımlar yapıldıktan sonra sahada en kısa zaman içerisinde olay vuku bulmadan önceki üretim seviyelerimize ulaşılacağı öngörülmektedir.

İlgili mücbir durumu kısa süreli üretim kaybına rağmen kontrol altına alınmasıyla BIOEN payları açısından sınırlı olumsuz olarak değerlendiriyoruz.

KAP haberleri

Kar Payı Ödemeleri													
Hisse Kodu	Özet Bilgi	Dağıtım Tarihi	Kapanış Fiyatı	Pay Başına Kar (Brüt TL)	Pay Başına Kar (Net TL)	Kar Payı Verimi	XU030 Ağırlık	XU030'a Yüzdese Etkisi	XU030'a Puansal Etkisi	XU100 Ağırlık	XU100'e Yüzdese Etkisi	XU100'e Puansal Etkisi	XU100'e
AYEN	Kar payı	01.07.2024	33.20	0.61	0.55	1.85%	Yok	Etkisi bulunmuyor	Etkisi bulunmuyor	Yok	Etkisi bulunmuyor	Etkisi bulunmuyor	Etkisi bulunmuyor
KFEIN	Kar payı	01.07.2024	115.80	0.20	0.18	0.17%	Yok	Etkisi bulunmuyor	Etkisi bulunmuyor	Yok	Etkisi bulunmuyor	Etkisi bulunmuyor	Etkisi bulunmuyor
KCAER	Kar payı	01.07.2024	56.00	0.30	0.27	0.54%	Yok	Etkisi bulunmuyor	Etkisi bulunmuyor	0.30%	0.00%	0.17	Etkisi bulunmuyor
SOKM	Kar payı	01.07.2024	63.05	1.69	1.52	2.67%	Yok	Etkisi bulunmuyor	Etkisi bulunmuyor	0.65%	0.02%	1.86	Etkisi bulunmuyor

Kaynak: Deniz Yatırım Strateji ve Araştırma, Rasyonet, KAP

Genel Kurullar					
1. hafta					
01 Temmuz 2024 Pazartesi	02 Temmuz 2024 Salı	03 Temmuz 2024 Çarşamba	04 Temmuz 2024 Perşembe	05 Temmuz 2024 Cuma	06 Temmuz 2024 Cumartesi
USAK / 09:30	ARZUM / 10:00	YBTAS / 10:30	DAGHL / 10:00	MTRYO / 10:00	PAGYO / 15:30
OBASE / 10:00	BSOKE / 10:30	ADGYO / 11:00	KZBGY / 10:00	RAYSG / 10:30	
SANEL / 14:00	AKYHO / 13:00	BNTAS / 11:00	NETAS / 11:00	ATEKS / 11:30	
	MERCN / 11:00	GEDZA / 13:00	DAGI / 11:30	ATLAS / 12:00	
	ALFAS / 14:00	ADESE / 14:00	SNGYO / 13:00	RUBNS / 16:30	
	BTCIM / 15:30	CWENE / 14:00	ALVES / 15:00		
			SRVGY / 16:00		
2. hafta					
08 Temmuz 2024 Pazartesi	09 Temmuz 2024 Salı	10 Temmuz 2024 Çarşamba	11 Temmuz 2024 Perşembe	12 Temmuz 2024 Cuma	13 Temmuz 2024 Cumartesi
QNBFL / 11:00	KARTN / 10:30	FORTE / 10:00	MEKAG / 11:00	DENGE / 11:00	
YGGYO / 11:00	KLRHO / 11:00	BIZIM / 11:00	PLTUR / 15:00	HRKET / 11:00	
	AVOD / 14:00	PKENT / 11:00		SUMAS / 11:00	
		EUYO / 12:00			
		ETYAT / 13:00			
		ERSU / 14:00			
		EUKYO / 14:00			
3. hafta					
15 Temmuz 2024 Pazartesi	16 Temmuz 2024 Salı	17 Temmuz 2024 Çarşamba	18 Temmuz 2024 Perşembe	19 Temmuz 2024 Cuma	20 Temmuz 2024 Cumartesi
	HATSN / 14:00	BFREN / 11:00	BAGFS / 11:00	IHLAS / 09:00	
		ISKPL / 11:00	BERA / 14:00	REEDR / 11:00	
		ETILR / 11:30	MOGAN / 14:00	BRKO / 13:00	
			ERCB / 15:00		
4. hafta					
22 Temmuz 2024 Pazartesi	23 Temmuz 2024 Salı	24 Temmuz 2024 Çarşamba	25 Temmuz 2024 Perşembe	26 Temmuz 2024 Cuma	27 Temmuz 2024 Cumartesi
DERIM / 11:00	IEYHO / 10:00	CEMAS / 10:00	GESAN / 10:30	KENT / 10:00	
SNICA / 14:00	MNDTR / 10:00	BLCYT / 10:30	MTRKS / 10:30	YYAPI / 11:00	
	ATAGY / 11:00	PENGD / 11:00	BOBET / 11:00	DERHL / 14:00	
	FENER / 14:00	PATEK / 14:00	KERVY / 11:00		
	MIPAZ / 14:00	OYLUM / 14:30	BALAT / 14:00		
	NIBAS / 14:00		EUPWR / 14:30		
			OZRDN / 15:00		
5. hafta					
29 Temmuz 2024 Pazartesi	30 Temmuz 2024 Salı	31 Temmuz 2024 Çarşamba			
		SKYLP / 10:30			

Kaynak: Deniz Yatırım Strateji ve Araştırma, KAP

KAP Haberleri	
Hisse	Haber
KARSN	Industria Italiana Autobus S.p.A.(IIA) daki ortaklığının sona ermesi; Şirketin iştiraki olan IIA şirketinin Genel Kurul'u, diğer gündem maddelerinin yanında bilanço açıklanının kapatılması amacı ile sermayenin asgari seviyeye çıkartılması gündemi ile 20 Haziran 2024 tarihinde toplanmıştır ve takibinde toplantının tescilli gerçekleştirilmiştir. Söz konusu işlemler için Şirket, işlemlere mevcut payları oranında katılma hakkını kullanmayarak, IIA'da sahip olduğu payları muhafaza etme hakkını kullanmamış, bu nedenle IIA'daki pay sahipliği son bulmuştur. Şirket, Avrupa'da sürdürülebilir büyümeye kendi markası ile yatırım yapmak, Karsan markası ile etkinliğini ve odağını daha da arttırmak amacıyla bu kararı almıştır.
KOZAL İlgili Şirketler [KOZAA, IPEKE]:	Yargıtay 11. Hukuk Dairesi Kararı Hakkında; Koza İpek Holding tarafından; davalılar Cafer Tekin İpek, Ebru İpek, Hamdi Akın İpek, Melek İpek, Nevin İpek, Pelin Zengin ve İpek Investment Limited'e karşı açılmış olan ve Ankara 2. Asliye Ticaret Mahkemesi'nin 2017/202 E. sayılı dosyası ile görülmekte olan, Koza İpek Holding'in hisselerinin İpek Investment şirketine devrine yönelik 07.06.2015 tarihli pay satışı sözleşmesinin yoklukla malul olduğunun tespiti davasında ilk derece mahkemesince sözleşmenin yoklukla malul olduğuna ilişkin karar verilmiştir. Akabinde yerel mahkeme karar davalılarca istinaf edilmiş olsa da; yerel mahkeme kararında da yer aldığı üzere davalıların asıl amacının malvarlığının yurtdışına kaçırılması olduğundan böyle bir sözleşme yapılmasının sözleşmenin yok hükmünde sayılması için yeterli görülmediği gerekçesiyle Ankara Bölge Adliye Mahkemesi 21.Hukuk Dairesi'nin 2019/459 E., 2020/1220 K. sayılı ve 25.11.2020 tarihli kararıyla yerel mahkeme kararına hukuka uygun bulunmuştur. İlgili istinaf kararının verilmesi akabinde davalılarca karar temyiz edilmiş olup, Yargıtay tarafından yapılan inceleme neticesinde Yargıtay 11.Hukuk Dairesi'nin 2021/5329 E., 2024/2570 K. sayılı ve 28.03.2024 tarihli kararı ile istinaf mahkemesi kararı da lehimize olacak şekilde onanmış ve kesinleşmiştir.
MIATK	Tripy Mobility A.Ş. ve Futuro Perfecto Innovacion S.L. Arasında Danışmanlık ve Proje İş Birliği Sözleşmesi İmzalanması; Şirketin 100% İştiraki Tripy Mobility A.Ş. ile İspanyol şirketi Futuro Perfecto Innovacion S.L. arasında, Avrupa Komisyonu'nun fonladığı ve Horizon Europe Çerçeve Programı dahilindeki HORIZON-CLS-2024-D6-01-08: Improved transport infrastructure performance - Innovative digital tools and solutions to monitor and improve the management and operation of transport infrastructure çağrısı altında, Tripy Mobility A.Ş.'nin koordinatörlüğünde ve Futuro Perfecto Innovacion S.L.'in danışmanlığında 5 Eylül 2024'te bir proje başvurusu yapılacaktır. Başvuru sonuçlarının başvuru tarihinden yaklaşık 3 ay sonra açıklanması beklenmekte olup, Tripy Mobility A.Ş. koordinatörlüğünde ilerleyecek olan bu projenin 5.000.000 Euro değerinde fonlanacak 3 projeden bir tanesi olarak seçilmesi hedeflenmektedir. İzmir, Barcelona ve Montreal'de saha çalışmalarının yürütülmesi planlanan bu projenin kurgulanması ve güçlü bir başvuru yapılması adına Tripy Mobility A.Ş. ve Futuro Perfecto Innovacion S.L. arasında Danışmanlık ve Proje İş Birliği Sözleşmesi imzalanmıştır.

Kaynak: Deniz Yatırım Strateji ve Araştırma, KAP

Teknik yorum

BIST 100 endeksi

Cuma günü endeks -0.31% değişimle 10647,91 seviyesinde kapattı. İşlem hacmi yüksek seviyede gerçekleşti. Gün boyunca pozitif işlem aktivitesi gözlemediğimiz endeks son bir saatte gelen sert satışla günü tamamladı. 10600 kritik destek olarak takip ediyoruz ve bu seviyenin altında satış baskısının devam edebileceği ve genele yayılabileceği düşüncesindeyiz. Kısa vadeli pozisyonlarda kuvvetli direnç 10800 görmeye devam ediyoruz. 5 g Ort. 10652.67 22 g. Ort. 10465.41 seviyesindedir. Destek olarak 10500 ve 10600, direnç olarak 10750 ve 10800 takip ediyoruz. Bu sabah karışık açılış ve sonrasında 10500 – 10800 arasında işlem aktivitesi bekliyoruz.

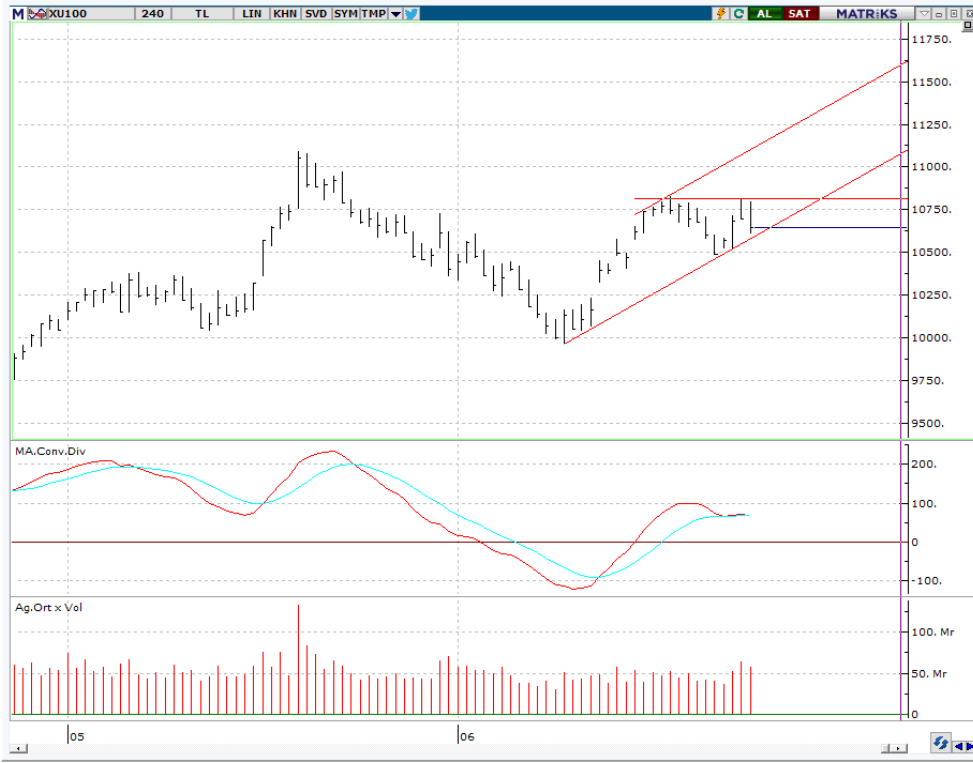

VIOP - X30Y vade teknik analiz

Cuma vadeli endeks günü -0.74% değişimle 12428.75 seviyesinde kapattı. İşlem hacmi yüksek seviyede gerçekleşti. Gün boyunca pozitif işlem aktivitesi gözlemediğimiz vadeli endeks son bir saatte gelen sert satışla günü düşüyle tamamladı. Kısa vadeli işlem bandını 12100 – 12600 olarak takip ediyoruz. Ara destek seviyesi 12300. 5g. Ort. 12496,75 22 g. Ort. 12504,01 seviyesindedir. Destek olarak 12100 ve 12300, direnç olarak ise 12600 ve 12750 takip ediyoruz. Bu sabah karışık açılış ve sonrasında 12300 – 12600 arasında işlem aktivitesi bekliyoruz.



BIST 100 endeks ağırlıkları ve puan katkıları

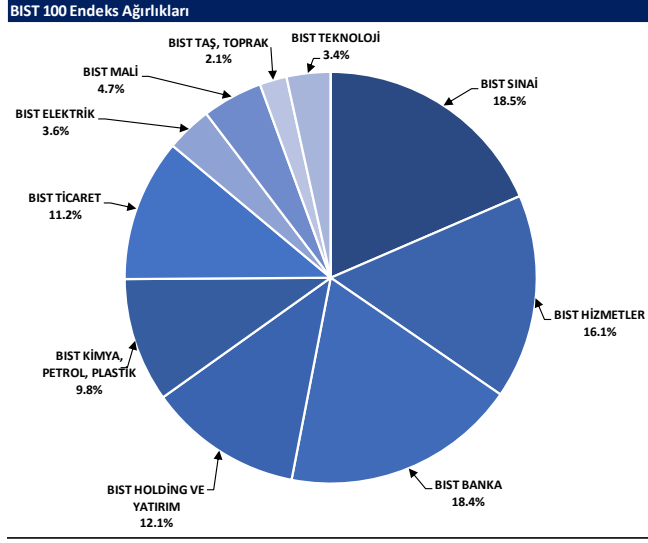

Kaynak: Deniz Yatırım Strateji ve Araştırma Bölümü hesaplamaları, Rasyonet

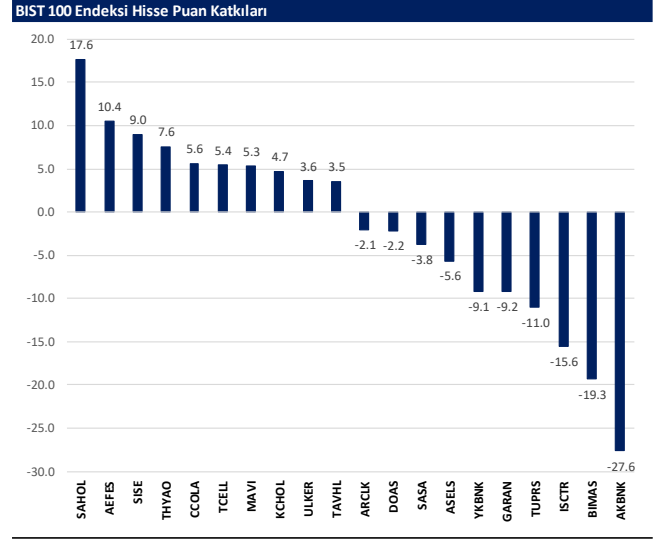

Kaynak: Deniz Yatırım Strateji ve Araştırma Bölümü hesaplamaları, Rasyonet

BIST endekslerine ait performanslar

BIST Endeksleri	Endeks Açıklaması	28.06.2024	27.06.2024	Günlük değişim	29.12.2023	Yıl başlangıcından değişim
XU100	BIST 100	10648	10681	-0.3%	7470	43%
XU30	BIST 30	11560	11650	-0.8%	8021	44%
XU50	BIST 50	9391	9450	-0.6%	6572	43%
XBANK	BIST BANKA	15130	15337	-3.2%	8717	74%
XUTUM	BIST TÜM	12091	12112	-0.2%	8577	41%
XUMAL	BIST MALİ	12089	12150	-0.5%	7888	53%
XG30S	BIST 30 AĞIRLIK SINIRLAMALI 10	11826	11921	-0.8%	8193	44%
XI00S	BIST 100 AĞIRLIK SINIRLAMALI 10	10650	10683	-0.3%	7472	43%
XBANA	BIST ANA	30041	30078	-0.1%	23113	30%
XBLSM	BIST BİLİŞİM	5751	5778	-0.5%	3706	55%
XELKT	BIST ELEKTRİK	570	567	0.6%	452	26%
XFINK	BIST FIN. KIR. FAKTORİNG	4333	4336	-0.1%	3198	35%
XGIDA	BIST GIDA, İÇECEK	13557	13158	3.0%	8837	53%
XGMYO	BIST GAYRİMENKUL Y.O.	3009	2989	0.7%	2449	23%
XHARZ	BIST HALKA ARZ	89972	90163	-0.2%	79702	13%
XHOLD	BIST HOLDİNG VE YATIRIM	9719	9512	2.2%	6642	46%
XILTM	BIST İLETİŞİM	2531	2502	1.2%	1391	82%
XINSA	BIST İNŞAAT	9763	9752	0.1%	8943	9%
XKAGT	BIST ORMAN, KAĞIT, BASIM	5970	5961	0.1%	5267	13%
XKMYA	BIST KİMYA, PETROL, PLASTİK	12681	12844	-1.3%	11439	11%
XKOBI	BIST KOBI SANAYİ	25694	25818	-0.5%	22204	16%
XKURY	BIST KURUMSAL YÖNETİM	8965	8973	-0.1%	6264	43%
XKMDN	BIST MADENCİLİK	6348	6414	-1.0%	5363	18%
XKMANA	BIST METAL ANA	18346	18270	0.4%	14826	24%
XKMEY	BIST METAL EŞYA, MAKİNA	25286	25423	-0.6%	18075	35%
XSDA	BIST ADANA	80429	81807	-1.7%	66137	22%
XSANK	BIST ANKARA	17717	17791	-0.4%	12998	26%
X SANT	BIST ANTALYA	10427	10506	-0.7%	11026	-5%
XSAL	BIST BALIKESİR	9979	9845	1.4%	8036	24%
XSUR	BIST BURSA	20889	21169	-1.3%	14349	46%
XSDNZ	BIST DENİZLİ	9509	10112	-6.0%	6224	53%
XSGRT	BIST SİĞORTA	66754	67701	-1.4%	33697	98%
XSIST	BIST İSTANBUL	13572	13386	1.4%	9479	43%
XSIZM	BIST İZMİR	15858	15751	0.7%	13131	21%
XSKAY	BIST KAYSERİ	33504	33323	0.5%	28581	17%
XSKOC	BIST KOCAELİ	27826	28161	-1.2%	23577	18%
XSKON	BIST KONYA	10704	10658	0.4%	7870	36%
XSPOR	BIST SPOR	5095	4967	2.6%	3668	39%
XSTKR	BIST SİRİDAĞ	40758	41091	-0.8%	39257	4%
XTAST	BIST TAŞ, TOPRAK	12122	12087	0.3%	10958	11%
XTCRT	BIST TİCARET	26773	27073	-1.1%	16660	61%
XTEKS	BIST TEKSTİL, DERİ	4071	4062	0.2%	2994	36%
XTM25	BIST TEMETTÜ 25	15225	15317	-0.6%	9394	62%
XTMTU	BIST TEMETTÜ	11507	11565	-0.5%	7491	54%
XTRZM	BIST TURİZM	1577	1578	-0.1%	997	58%
XTUMY	BIST TÜM-100	35055	34969	0.2%	25772	36%
XUHZ	BIST HİZMETLER	10079	10062	0.2%	6839	47%
XULAS	BIST ULAŞTIRMA	35594	35316	0.8%	24695	44%
XULIN	BIST SINAI	14362	14364	0.0%	11532	25%
XUSRD	BIST SÜRDÜRÜLEBİLİRLİK	14688	14725	-0.3%	9694	52%
XUTEK	BIST TEKNOLOJİ	13753	13928	-1.3%	9541	44%
XYLDZ	BIST YILDIZ	11355	11377	-0.2%	8042	41%
XYORT	BIST MENKUL KIYMY.O.	4015	4022	-0.2%	3385	19%
XYU30	BIST 100-30	19484	19322	0.8%	14042	39%
XI0XB	BIST BANKA DIŞI LIKİT 10	12392	12410	-0.1%	9883	25%
XAKUR	BIST ARACI KURUMLAR	42339	42878	-1.3%	36746	15%
XLBNK	BIST LIKİT BANKA	13458	13898	-3.2%	7700	75%
XTKJS	BIST TEKNOLOJİ AĞIRLIK SINIRLAMALI	21583	21782	-0.9%	14089	53%

Kaynak: Deniz Yatırım Strateji ve Araştırma, Rasyonet

Seçilmiş BIST Endekslerine Ait Günlük Performanslar

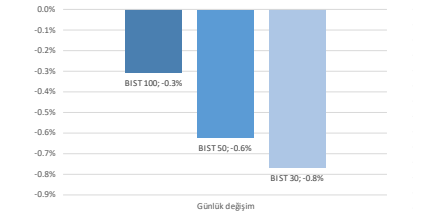

Kaynak: Deniz Yatırım Strateji ve Araştırma Bölümü hesaplamaları, Rasyonet

Seçilmiş BIST Endekslerine Ait Günlük Performanslar

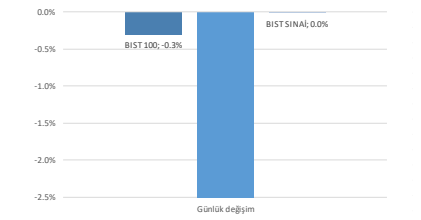

Kaynak: Deniz Yatırım Strateji ve Araştırma Bölümü hesaplamaları, Rasyonet

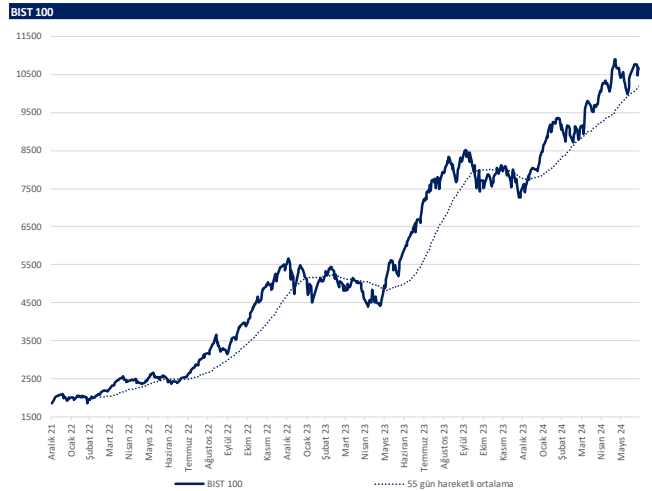

Kaynak: Deniz Yatırım Strateji ve Araştırma, Rasyonet

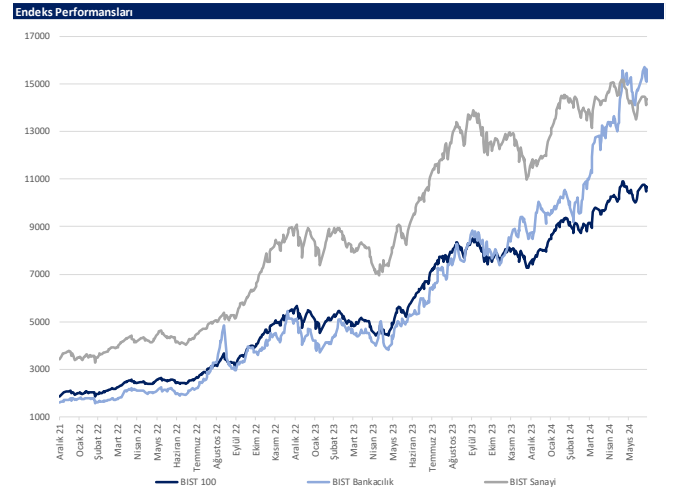

Kaynak: Deniz Yatırım Strateji ve Araştırma, Rasyonet

Günlük bazda seçilmiş indikatörler puanlama sistemi



DENİZ YATIRIM STRATEJİ & ARAŞTIRMA | BIST 100 ENDEKSİ GÜNLÜK BAZDA SEÇİLMİŞ İNDİKATÖRLER PUANLAMA SİSTEMİ

Hisse senedi	Son kapanış	Önceki gün kapanış	Değişim	İşlem Hacmi (mn.)	RSI	MACD	İşlem Hacmi > 3 gün ort.	RSI > 5 gün ort.	RSI < 70.0	RSI > 30.0	MACD > 5 gün ort.	MACD > 0	Son Kapanış > 3 gün ort.	Önceki Puan	Puan
AKBNK	66.85	64.80	3.16%	4,446.93	59.83	1.08	✓	✓	✓	✓	✓	✓	✓	100.0	100.0
DOHOL	16.75	16.58	1.03%	505.55	65.72	0.52	✓	✓	✓	✓	✓	✓	✓	100.0	100.0
MATK	67.10	62.30	7.70%	2,176.50	63.66	2.10	✓	✓	✓	✓	✓	✓	✓	100.0	100.0
OYAKC	63.85	61.05	4.59%	512.58	58.76	0.28	✓	✓	✓	✓	✓	✓	✓	100.0	100.0
YKBNK	34.56	33.18	4.16%	4,509.56	58.31	0.35	✓	✓	✓	✓	✓	✓	✓	100.0	100.0
ENERY	194.60	192.90	0.88%	98.56	67.29	4.65	✓	✓	✓	✓	✓	✓	✓	91.0	91.0
EBEGE	53.00	52.05	1.83%	8,187.67	64.31	1.59	✓	✓	✓	✓	✓	✓	✓	91.0	91.0
GARAN	116.70	113.00	3.27%	2,207.06	75.51	5.44	✓	✓	✓	✓	✓	✓	✓	91.0	91.0
KOZAA	55.55	52.45	5.91%	882.09	60.10	1.21	✓	✓	✓	✓	✓	✓	✓	91.0	91.0
TABGD	204.80	200.60	2.09%	329.88	77.20	8.02	✓	✓	✓	✓	✓	✓	✓	91.0	91.0
TOASO	342.75	340.00	0.81%	1,801.68	71.16	12.16	✓	✓	✓	✓	✓	✓	✓	91.0	91.0
TSKB	12.20	11.88	2.69%	178.97	63.25	0.41	✓	✓	✓	✓	✓	✓	✓	91.0	91.0
ANKSR	108.00	105.50	2.37%	280.68	51.81	1.16	✓	✓	✓	✓	✓	✓	✓	87.5	87.5
ARCLU	180.00	175.00	2.86%	722.76	56.94	0.78	✓	✓	✓	✓	✓	✓	✓	87.5	87.5
CCOLA	802.00	767.50	4.50%	441.65	57.28	14.55	✓	✓	✓	✓	✓	✓	✓	87.5	87.5
ISOYO	16.23	15.89	2.14%	104.27	52.87	-0.10	✓	✓	✓	✓	✓	✓	✓	87.5	87.5
KCHOL	224.50	217.00	3.46%	4,137.31	49.16	-3.17	✓	✓	✓	✓	✓	✓	✓	87.5	87.5
QUAGR	3.36	3.19	5.33%	374.84	40.36	-0.15	✓	✓	✓	✓	✓	✓	✓	87.5	87.5
SAVAS	70.00	66.60	5.11%	75.69	50.27	-1.26	✓	✓	✓	✓	✓	✓	✓	87.5	87.5
TLPDS	168.70	165.40	2.02%	3,777.85	43.16	-3.69	✓	✓	✓	✓	✓	✓	✓	87.5	87.5
YILGD	11.85	11.65	1.72%	107.35	38.98	-0.33	✓	✓	✓	✓	✓	✓	✓	87.5	87.5
IPEKE	38.86	38.00	2.26%	242.31	49.75	-0.21	✓	✓	✓	✓	✓	✓	✓	87.5	87.5
KOZAL	21.64	21.16	2.27%	1,566.35	49.44	-0.09	✓	✓	✓	✓	✓	✓	✓	87.5	87.5
PETKM	21.40	20.96	2.10%	1,418.52	51.16	0.15	✓	✓	✓	✓	✓	✓	✓	87.5	87.5
ALARK	103.50	102.00	1.47%	740.96	33.07	-4.04	✓	✓	✓	✓	✓	✓	✓	75.0	75.0
BIENY	33.72	32.82	2.74%	93.80	37.12	-1.53	✓	✓	✓	✓	✓	✓	✓	75.0	75.0
EKGYO	9.80	9.60	2.08%	2,139.70	64.55	0.06	✓	✓	✓	✓	✓	✓	✓	75.0	75.0
ENISA	66.50	64.20	3.58%	250.38	60.63	0.38	✓	✓	✓	✓	✓	✓	✓	75.0	75.0
GWIND	29.88	29.20	2.33%	58.09	55.57	0.17	✓	✓	✓	✓	✓	✓	✓	75.0	75.0
ISMEN	39.80	40.00	-0.50%	256.60	59.55	0.31	✓	✓	✓	✓	✓	✓	✓	75.0	75.0
SAHOL	92.00	90.25	1.83%	1,886.80	44.53	-0.94	✓	✓	✓	✓	✓	✓	✓	75.0	75.0
SKBNK	4.19	4.15	0.96%	216.43	62.20	0.04	✓	✓	✓	✓	✓	✓	✓	75.0	75.0
BTICM	163.40	161.30	1.30%	155.93	74.71	6.35	✓	✓	✓	✓	✓	✓	✓	66.0	66.0
MAVI	122.00	122.20	-0.16%	286.34	78.47	6.90	✓	✓	✓	✓	✓	✓	✓	66.0	66.0
REEDR	36.12	35.00	3.20%	896.82	41.77	-1.28	✓	✓	✓	✓	✓	✓	✓	66.0	66.0
TKFN	54.30	55.05	-1.36%	462.92	54.52	0.81	✓	✓	✓	✓	✓	✓	✓	66.0	66.0
AKSEN	44.98	44.30	1.53%	158.86	53.53	0.64	✓	✓	✓	✓	✓	✓	✓	62.5	62.5
BERA	18.82	18.53	1.57%	256.75	57.43	-0.02	✓	✓	✓	✓	✓	✓	✓	62.5	62.5
EUREN	14.79	14.36	2.99%	79.07	50.28	-0.11	✓	✓	✓	✓	✓	✓	✓	62.5	62.5
FROTO	1,131.00	1,102.00	2.63%	1,066.95	57.24	-2.96	✓	✓	✓	✓	✓	✓	✓	62.5	62.5
GUBRF	143.40	142.00	0.99%	363.76	39.78	-3.79	✓	✓	✓	✓	✓	✓	✓	62.5	62.5
KONVA	7,887.50	7,702.50	2.40%	95.71	35.51	-443.58	✓	✓	✓	✓	✓	✓	✓	62.5	62.5
SISE	48.56	47.72	1.76%	1,304.37	45.90	-0.62	✓	✓	✓	✓	✓	✓	✓	62.5	62.5
TURSG	77.80	76.95	1.10%	296.74	57.08	1.62	✓	✓	✓	✓	✓	✓	✓	62.5	62.5
ZOREN	5.55	5.41	2.59%	506.04	46.86	-0.12	✓	✓	✓	✓	✓	✓	✓	62.5	62.5
AKCNS	141.60	139.30	1.65%	44.22	51.97	-0.82	✓	✓	✓	✓	✓	✓	✓	53.5	53.5
ASELS	59.90	58.90	1.70%	1,683.76	50.25	0.03	✓	✓	✓	✓	✓	✓	✓	53.5	53.5
BFREN	868.50	850.00	2.18%	38.78	43.30	-18.05	✓	✓	✓	✓	✓	✓	✓	53.5	53.5
BIKAS	559.50	559.50	0.00%	2,574.41	68.44	28.55	✓	✓	✓	✓	✓	✓	✓	53.5	53.5
BOBET	27.42	27.22	0.73%	42.96	32.69	-1.40	✓	✓	✓	✓	✓	✓	✓	53.5	53.5
ENKAI	41.24	41.44	-0.48%	725.50	55.38	0.79	✓	✓	✓	✓	✓	✓	✓	53.5	53.5
HALKB	18.73	18.36	2.02%	902.59	53.85	0.46	✓	✓	✓	✓	✓	✓	✓	53.5	53.5
ISCTR	16.40	15.86	3.40%	4,733.64	58.87	0.45	✓	✓	✓	✓	✓	✓	✓	53.5	53.5
IZENR	23.18	22.48	3.11%	37.86	44.17	-0.64	✓	✓	✓	✓	✓	✓	✓	53.5	53.5
KAYSE	27.28	26.86	1.56%	32.16	40.43	-0.85	✓	✓	✓	✓	✓	✓	✓	53.5	53.5
KISER	44.70	44.08	1.41%	69.15	33.78	-2.46	✓	✓	✓	✓	✓	✓	✓	53.5	53.5
KROMD	30.66	29.80	2.89%	1,520.85	58.58	0.64	✓	✓	✓	✓	✓	✓	✓	53.5	53.5
ODAS	8.68	8.61	0.81%	418.63	47.94	-0.10	✓	✓	✓	✓	✓	✓	✓	53.5	53.5
SASA	44.68	44.20	1.09%	1,670.25	48.00	0.03	✓	✓	✓	✓	✓	✓	✓	53.5	53.5
SOMM	63.40	60.95	4.02%	357.35	52.37	0.14	✓	✓	✓	✓	✓	✓	✓	53.5	53.5
TAYHL	254.00	248.00	2.42%	34.24	61.98	6.37	✓	✓	✓	✓	✓	✓	✓	53.5	53.5
TECELL	99.35	98.05	1.33%	1,672.96	58.69	3.04	✓	✓	✓	✓	✓	✓	✓	53.5	53.5
ULKER	163.30	162.00	0.80%	900.32	63.13	8.89	✓	✓	✓	✓	✓	✓	✓	53.5	53.5
VAKBN	22.80	22.60	0.88%	1,335.97	51.05	0.67	✓	✓	✓	✓	✓	✓	✓	53.5	53.5
AFES	232.00	230.70	0.56%	557.35	67.63	9.17	✓	✓	✓	✓	✓	✓	✓	50.0	50.0
AKFYF	4.33	4.26	1.64%	101.75	50.25	-0.01	✓	✓	✓	✓	✓	✓	✓	50.0	50.0
CINSA	30.44	29.66	2.63%	147.94	45.69	0.47	✓	✓	✓	✓	✓	✓	✓	50.0	50.0
HEKTS	12.95	12.83	0.94%	369.58	31.88	-0.60	✓	✓	✓	✓	✓	✓	✓	50.0	50.0
TTRAK	928.50	912.00	1.81%	213.02	44.00	-10.92	✓	✓	✓	✓	✓	✓	✓	50.0	50.0
VESBE	21.38	21.08	1.42%	84.02	45.81	-0.28	✓	✓	✓	✓	✓	✓	✓	50.0	50.0
AGRODT	15.02	15.03	-0.07%	486.32	26.69	-2.57	✓	✓	✓	✓	✓	✓	✓	45.5	45.5
AHSAZ	14.53	14.66	-0.89%	45.89	52.74	-0.07	✓	✓	✓	✓	✓	✓	✓	41.0	41.0
AKSA	128.40	133.30	-3.68%	262.39	59.04	3.30	✓	✓	✓	✓	✓	✓	✓	41.0	41.0
ECZYT	227.00	226.30	0.31%	51.13	42.70	-2.53	✓	✓	✓	✓	✓	✓	✓	41.0	41.0
KCAER	55.30	54.75	1.00%	156.79	52.46	0.21	✓	✓	✓	✓	✓	✓	✓	41.0	41.0
OTKAR	643.00	652.00	-1.38%	166.73	63.45	20.19	✓	✓	✓	✓	✓	✓	✓	41.0	41.0
SDITR	248.70	246.20	1.02%	108.48	31.63	-14.54	✓	✓	✓	✓	✓	✓	✓	41.0	41.0
THIAD	305.75	301.00	1.58%	7,084.45	46.90	-1.16	✓	✓	✓	✓	✓	✓	✓	41.0	41.0
VESTI	80.40	79.60	1.01%	268.26	37.82	-2.17	✓	✓	✓	✓	✓	✓	✓	41.0	41.0
ALFAS	69.50	67.90	2.36%	141.22	38.51	-3.68	✓	✓	✓	✓	✓	✓	✓	37.5	37.5
AKFYE	27.58	28.80	-4.24%	259.44	51.15	0.40	✓	✓	✓	✓	✓	✓	✓	28.5	28.5
ALBRK	5.55	5.51	0.73%	107.06	48.73	0.05	✓	✓	✓	✓	✓	✓	✓	28.5	28.5
ASTOR	95.00	95.80	-0.84%	1,798.88	44.04	-0.95	✓	✓	✓	✓	✓	✓	✓	28.5	28.5
BIDEN	20.66	20.56	0.49%	109.80	53.03	0.68	✓	✓	✓	✓	✓	✓	✓	28.5	28.5
BRVAT	2,310.00	2,265.00	1.99%	96.24	36.26	-120.99	✓	✓	✓	✓	✓	✓	✓	28.5	28.5
CVENE	208.90	208.40	0.24%	137.24	39.10	-9.66	✓	✓	✓	✓	✓	✓	✓	28.5	28.5
DOAS	272.00	269.00	1.12%	370.38	42.83	-5.28	✓	✓	✓	✓	✓	✓	✓	28.5	28.5
EGEEN	12,457.50	12,270.00	1.53%	173.81	40.99	-373.52	✓	✓	✓	✓	✓	✓	✓	28.5	28.5
MERD8	524.50	520.00	0.87%	507.64	59.40	15.41	✓	✓	✓	✓	✓	✓	✓	28.5	28.5
PGSUS	227.70	226.50	0.53%	1,559.59	59.3										

Son 90 güne ait dip-zirve analizi



DENİZ YATIRIM STRATEJİ & ARAŞTIRMA | BIST 100 ENDEKSİ DİP-ZİRVE ANALİZİ

Hisse	Son kapanış	Önceki kapanış	Değişim %	Son 90 gün zirvesi	Son 90 gün dip	Zirveye uzaklık	Dibe uzaklık	Zirveye geçti mi?
AEFES	247.10	232.00	6.5%	247.10	135.95	-	45%	✓
AGROT	14.41	15.02	-4.1%	44.84	14.41	211%	-	x
AHGAZ	14.35	14.53	-1.2%	16.51	12.30	15%	14%	x
AKBNK	64.05	66.85	-4.2%	69.80	37.09	9%	42%	x
AKCNS	143.40	141.60	1.3%	174.21	129.70	21%	10%	x
AKFGY	2.32	2.33	-0.4%	2.85	2.04	23%	12%	x
AKFYE	27.66	27.58	0.3%	31.78	21.18	15%	23%	x
AKSA	128.80	128.40	0.3%	133.30	90.00	3%	30%	x
AKSEN	44.06	44.98	-2.0%	48.14	32.96	9%	25%	x
ALARK	107.50	103.50	3.9%	142.83	102.00	33%	5%	x
ALBRK	5.52	5.55	-0.5%	6.50	4.06	18%	26%	x
ALFAS	70.00	69.50	0.7%	114.80	66.80	64%	5%	x
ANSGR	107.00	108.00	-0.9%	118.30	65.25	11%	39%	x
ARCLK	174.40	180.00	-3.1%	195.00	145.00	12%	17%	x
ASELS	58.60	59.90	-2.2%	66.50	52.45	13%	10%	x
ASTOR	95.25	95.00	0.3%	131.00	89.95	38%	6%	x
BERA	19.16	18.82	1.8%	21.50	13.68	12%	29%	x
BFREN	863.00	868.50	-0.6%	1345.00	839.00	56%	3%	x
BIENY	33.60	33.72	-0.4%	52.30	32.82	56%	2%	x
BIMAS	545.00	559.50	-2.6%	574.00	346.50	5%	36%	x
BIOEN	22.28	20.66	7.8%	22.76	16.87	2%	24%	x
BOBET	27.24	27.42	-0.7%	38.89	27.22	43%	0%	x
BRSAN	451.00	461.25	-2.2%	745.50	451.00	65%	-	x
BRYAT	2302.00	2310.00	-0.3%	4438.76	2265.00	93%	2%	x
BTCIM	163.90	163.40	0.3%	163.90	113.00	-	31%	✓
CANTE	2.01	2.01	0.0%	2.72	2.00	35%	0%	x
COLLA	826.00	802.00	3.0%	826.00	549.47	-	33%	✓
CIMSA	31.14	30.44	2.3%	36.94	28.65	19%	8%	x
CWENE	208.00	208.90	-0.4%	338.25	202.20	63%	3%	x
DOAS	264.00	272.00	-2.9%	357.68	235.10	35%	11%	x
DOHOL	16.85	16.75	0.6%	16.89	12.44	0%	26%	x
ECILC	51.35	51.50	-0.3%	59.48	44.40	16%	14%	x
ECZYT	225.80	227.00	-0.5%	287.27	211.22	27%	6%	x
EGENE	12610.00	12457.50	1.2%	17367.44	12155.00	38%	4%	x
EKGYO	9.71	9.80	-0.9%	11.63	8.53	20%	12%	x
ENERY	195.30	194.60	0.4%	196.10	142.90	0%	27%	x
ENISA	67.85	66.50	2.0%	69.90	53.37	3%	21%	x
ENKAI	41.16	41.24	-0.2%	42.32	32.34	3%	21%	x
EREGL	53.25	53.00	0.5%	53.85	37.82	1%	29%	x
EUPWR	102.30	102.10	0.2%	185.20	102.10	81%	0%	x
EUREN	15.13	14.79	2.3%	21.32	13.53	41%	11%	x
FROTO	1124.00	1131.00	-0.6%	1222.00	925.42	9%	18%	x
GARAN	112.40	116.70	-3.7%	116.70	56.43	4%	50%	x
GESAN	51.00	51.00	0.0%	83.60	50.85	64%	0%	x
GURRF	140.20	143.40	-2.2%	211.30	140.20	51%	-	x
GIWIND	31.40	29.88	5.1%	31.40	23.34	-	26%	✓
HALKB	18.25	18.73	-2.6%	19.82	12.99	9%	29%	x
HEKTS	12.78	12.95	-1.3%	22.24	12.78	74%	-	x
IPEKE	38.62	38.86	-0.6%	44.80	35.78	16%	7%	x
ISCTR	15.85	16.40	-3.4%	16.75	9.57	6%	40%	x
ISGYO	16.85	16.23	3.8%	19.14	14.19	14%	16%	x
ISMEN	39.12	39.80	-1.7%	42.11	29.03	8%	26%	x
IZENR	24.34	23.18	5.0%	34.80	21.54	43%	12%	x
KAYSE	27.60	27.28	1.2%	37.40	26.12	5%	36%	x
KCAER	55.70	55.00	1.3%	64.70	40.94	16%	27%	x
KCHOL	226.80	224.50	1.0%	263.75	158.41	16%	30%	x
KLSEK	43.48	44.70	-2.7%	82.41	43.48	90%	-	x
KONTR	164.90	169.00	-2.4%	300.50	164.90	82%	-	x
KONYA	8022.50	7887.50	1.7%	12072.50	7702.50	50%	4%	x
KOZAA	55.10	55.55	-0.8%	55.80	45.04	1%	18%	x
KOZAL	21.32	21.64	-1.5%	25.34	20.58	19%	3%	x
KRDMD	31.50	30.66	2.7%	31.50	21.08	-	33%	✓
MAVI	127.00	122.00	4.1%	127.00	66.99	-	47%	✓
MGROS	530.00	524.50	1.0%	542.50	402.19	2%	24%	x
MIATK	65.20	67.10	-2.8%	81.05	47.40	24%	27%	x
ODAS	8.74	8.68	0.7%	10.68	7.95	22%	9%	x
OTKAR	659.00	643.00	2.5%	659.00	432.00	-	34%	✓
OYAKC	62.55	63.85	-2.0%	73.55	54.50	18%	13%	x
PETKM	21.74	21.40	1.6%	25.44	18.44	17%	15%	x
PGSUS	227.90	227.70	0.1%	238.00	158.56	4%	30%	x
QUAGR	3.36	3.36	0.0%	4.71	3.19	40%	5%	x
REEDR	35.60	36.12	-1.4%	76.10	34.90	114%	2%	x
SAHOL	96.50	92.00	4.9%	106.40	72.66	10%	25%	x
SASA	43.88	44.68	-1.8%	49.40	37.22	13%	15%	x
SAYAS	69.25	70.00	-1.1%	109.30	61.00	58%	12%	x
SDTTR	247.30	248.70	-0.6%	417.00	246.20	69%	0%	x
SISE	50.20	48.56	3.4%	54.50	44.00	9%	12%	x
SKBNK	4.60	4.19	9.8%	4.60	3.23	-	30%	✓
SMRTG	52.70	52.85	-0.3%	70.50	48.78	34%	7%	x
SOKM	61.36	61.71	-0.6%	71.19	54.31	16%	11%	x
TABGD	209.60	204.80	2.3%	209.60	126.30	-	40%	✓
TAVHL	259.50	254.00	2.2%	259.50	153.50	-	41%	✓
TCELL	100.60	99.35	1.3%	103.30	61.50	3%	39%	x
THYAO	308.75	305.75	1.0%	330.00	261.00	7%	15%	x
TKFEN	52.70	54.30	-2.9%	56.50	38.28	7%	27%	x
TOASO	340.00	342.75	-0.8%	343.00	231.82	1%	32%	x
TSKB	11.72	12.20	-3.9%	12.37	7.97	6%	32%	x
TTKOM	48.30	47.94	0.8%	51.55	28.72	7%	41%	x
TRAK	933.00	928.50	0.5%	1063.00	770.56	14%	17%	x
TUKAS	7.20	7.30	-1.4%	9.71	7.20	35%	-	x
TUPRS	165.50	168.70	-1.9%	204.00	150.74	23%	9%	x
TURSG	78.25	77.80	0.6%	81.10	47.90	4%	39%	x
ULKER	170.10	163.30	4.2%	170.20	99.70	0%	41%	x
VAKBN	22.04	22.80	-3.3%	25.20	13.32	14%	40%	x
VESBE	21.40	21.38	0.1%	24.14	18.78	13%	12%	x
VESTL	78.75	80.40	-2.1%	103.00	74.00	31%	6%	x
YEOTK	187.60	190.30	-1.4%	273.75	168.00	46%	10%	x
YKBNK	33.80	34.56	-2.2%	37.96	20.05	12%	41%	x
YILGD	11.89	11.85	0.3%	17.28	11.55	45%	3%	x
ZOREN	5.53	5.55	-0.4%	6.75	5.13	22%	7%	x

Kaynak: Deniz Yatırım Strateji ve Araştırma Bölümü hesaplamaları, Rasyonel

Seçilmiş rasyolar



DENİZ YATIRIM STRATEJİ & ARAŞTIRMA | BIST 100 HIZLI BAKIŞ

Hisse kodu	Şirket İsmi	Sektör	F/K	FD/FAVÖK	FD/SATIŞLAR	Özkayma Karlılığı	Piyasa değeri (milyar TL)	Halka açılış oranı	BIST 100 payı
AEFES	Anadolu Efes Bira	BIRAÇILIK VE MESRUBAT	6.58	6.57	1.08	46%	146.3	32%	1.6%
AGROT	Agrotech Yüksek Teknoloji Ve Yatırım	TEKNOLOJİ	11.50	64.44	9.05	33%	17.3	25%	0.2%
AHGAZ	Ahiolat Doğal Gaz Dağ. Enerji Ve Yat.	PETROL VE PETROL ÜRÜNLERİ	8.92	21.18	1.93	29%	37.3	25%	0.4%
AKBNK	Akbank	BANKACILIK	4.83			37%	333.1	52%	3.7%
AKNSA	Akansa	ÇİMENTO	15.86	7.83	1.52	18%	27.5	19%	0.3%
AKFYG	Akfen G.M.Y.O.	GAYRİMENKUL YATIRIM ORT.	11.69	11.11	9.93	6%	9.0	45%	0.1%
AKYE	Akfen Yenilenebilir Enerji	ELEKTRİK	5.42	12.87	8.50	40%	28.1	31%	0.3%
AKSA	Aksa	ENDÜSTRİYEL TEKSTİL	20.93	9.61	1.80	18%	41.7	37%	0.5%
AKSEN	Aksa Enerji	ELEKTRİK	11.70	11.36	2.63	17%	54.0	21%	0.6%
ALARAK	Alarko Holding	İNŞAAT, TAHAHÜT	10.15		5.90	15%	46.8	37%	0.5%
ALBRK	Albaraka Türk Katılım Bankası	BANKACILIK	3.91			31%	13.8	30%	0.2%
ALFAS	Alfa Solar Enerji	ELEKTRİK	71.37	28.57	3.59	18%	25.8	20%	0.3%
ANSGR	Anadolu Sigorta	SİGORTA	6.02			74%	53.5	35%	0.6%
ARCLK	Argelik	DAYANIKLI TÜKETİM	17.40	8.47	0.68	16%	117.8	15%	1.3%
ASELS	Aselesan	İLETİŞİM ÇİHAZLARI	27.67	17.80	3.86	14%	267.2	26%	2.9%
ASTOR	Astor Enerji	ELEKTRİK	18.83	13.93	4.70	53%	96.1	21%	1.0%
BBERA	Bera Holding	HOLDİNG	4.21		5.94	0.97	13.1	64%	0.1%
BFREN	Bosch Fren Sistemleri	OTOMOTİV PARÇASI	369.68	21.81		-45%	26.4	15%	0.3%
BIENY	Bien Yapı Ürünleri	İNŞAAT MALZEMELERİ	51.22	1.51		-7%	12.1	20%	0.1%
BIMAS	Bim Birleşik Mağazalar	PERAKENDE	18.23	22.94	1.01	37%	330.9	60%	3.7%
BIOEN	Biogem Enerji Yatırımları	ELEKTRİK	9.51	32.13	6.55	67%	11.1	38%	0.1%
BOBOT	Boğaziçi Beton Sanayi Ve Ticaret	ÇİMENTO	7.97	4.88	1.17	38%	10.4	30%	0.1%
BRSAN	Borusan Boru Sanayi	DEMİR, ÇELİK TEMEL	20.47	13.37	1.37	15%	63.9	17%	0.7%
BRYAT	Borusan Yat. Paz.	HOLDİNG	33.43		550.70	9%	64.7	13%	0.7%
CBEMC	Çimento	ÇİMENTO	16.09	20.38	2.95	43%	20.5	18%	0.2%
CANTE	Çan2 Termik	ELEKTRİK	7.65	2.79		-4%	14.1	42%	0.2%
CCOLA	Coca Cola İçecek	BIRAÇILIK VE MESRUBAT	10.45	12.88	2.28	58%	210.1	25%	2.3%
CİMSA	Cİmsa	ÇİMENTO	11.62	9.56	1.58	20%	29.4	45%	0.3%
CWENE	Cw Enerji Mühendislik	ELEKTRİK	128.96	12.34	2.54	4%	25.7	24%	0.3%
DOAS	Doğuş Otomotiv	OTOMOTİV	3.44	2.48	0.37	54%	58.1	34%	0.6%
DOHOL	Doğan Holding	HOLDİNG	18.41	3.63	0.68	6%	44.1	36%	0.5%
ECILC	Eczacıbaşı İlaç	SAGLIK	11.48	36.44	5.85	11%	35.2	19%	0.4%
ECYTZ	Eczacıbaşı Yatırım	HOLDİNG	20.93			9%	23.7	22%	0.3%
EGENE	Ege Endüstri	OTOMOTİV PARÇASI	50.95	44.20	10.35	25%	39.7	34%	0.4%
EKGYO	Emlak G.M.Y.O.	GAYRİMENKUL YATIRIM ORT.	6.94	1.72		-1%	36.9	51%	0.4%
ENERY	Enerya Enerji	ELEKTRİK	8.96	17.41	1.54	25%	28.3	27%	0.3%
ENISA	Enerjisa Enerji	ELEKTRİK	18.94	5.45	0.74	10%	80.1	20%	0.9%
ENRAI	Enka İnşaat	İNŞAAT, TAHAHÜT	13.84	9.29	1.88	10%	247.0	12%	2.7%
ENRGL	Enerji Demir Çelik	DEMİR, ÇELİK TEMEL	19.53	11.09	1.40	6%	186.4	48%	2.1%
EUPWR	Europower Enerji Ve Otomasyon Teknolojileri	ELEKTRİK	29.41	13.78	3.15	20%	22.5	27%	0.2%
EUREN	Europen Endüstri İnşaat	İNŞAAT MALZEMELERİ	12.58	19.64	3.09	27%	11.5	30%	0.1%
FROTO	Ford Otosan	OTOMOTİV	7.91	11.19	1.08	95%	394.4	18%	4.4%
GARAN	Garanti Bankası	BANKACILIK	5.03			44%	472.1	14%	5.2%
GESAN	Gırsım Elektrik Sanayi Taahhüt Ve Ticaret	ELEKTRİK	36.76	6.78	1.90	13%	23.5	28%	0.3%
GURBR	Gürbüz Fabrikaları	TARIM KİMYASALLARI	12.15	3.72	0.10	-5%	46.8	22%	0.5%
GWIND	Galata Wind Enerji	ELEKTRİK	21.50	13.30	9.85	17%	17.0	30%	0.2%
HALKB	Halk Bankası	BANKACILIK	12.28			9%	131.1	9%	1.4%
HEKTAŞ	Hektaş	TARIM KİMYASALLARI	8.45			-24%	32.3	41%	0.4%
IPEKE	Ipek Doğal Enerji Kaynakları	ELEKTRİK	55.93	0.19	0.06	4%	10.0	36%	0.1%
ISCTR	İş Bankası (C)	BANKACILIK	5.40			31%	396.2	31%	4.4%
ISOYU	İş G.M.Y.O.	GAYRİMENKUL YATIRIM ORT.	6.61	25.31	15.99	11%	16.2	38%	0.2%
ISMEN	İş Yatırım	ARACI KURUM	12.15	3.72	0.10	35%	52.7	28%	0.6%
IZENR	İzdemir Enerji Elektrik Üretim	ELEKTRİK	28.50	11.80	2.27	8%	14.0	24%	0.2%
KAYSE	Kayseri Şeker Fabrikası	GIDA	4.61	13.63	2.41	31%	19.5	20%	0.2%
KCAER	Kocaeli Çelik	DEMİR, ÇELİK TEMEL	31.11	16.10	2.60	22%	36.8	24%	0.4%
KCHOL	Koç Holding	HOLDİNG	9.15	9.81	1.82	21%	575.1	22%	6.3%
KLSER	Kaleseramik Çanakçile Kalebodur Seramik	SERAMİK	2.65			-10%	22.4	21%	0.2%
KONTR	Kontrolmatik Teknoloji	ELEKTRİK	55.15	79.04	9.26	26%	33.0	39%	0.4%
KONYA	Konya Çimento	ÇİMENTO	56.91			8%	56.9	49%	0.4%
KOZAA	Koza Anadolu Metal	MADENÇİLİK	58.85	4.70	1.36	4%	21.4	44%	0.2%
KOZAL	Koza Altın İşletmeleri	MADENÇİLİK	168.13	23.45	7.28	2%	68.3	29%	0.8%
KRDMD	Kardemir (D)	DEMİR, ÇELİK TEMEL	14.39	9.16	0.95	10%	24.6	89%	0.3%
MAVİ	Mavi Giyim	TEKSTİL, ENTEGRE	21.72	8.43	1.68	44%	50.5	73%	0.6%
MGROS	Mgros	PERAKENDE	12.51	33.28	0.51	37%	96.0	51%	1.1%
MIATK	Mia Teknoloji	TEKNOLOJİ	29.43	23.11	15.94	76%	32.2	57%	0.4%
ODAS	Odaş Elektrik	ELEKTRİK	3.18	4.88	1.93	43%	12.2	73%	0.1%
OTKAR	Otokar	OTOMOTİV	35.47	48.18	3.33	47%	79.1	27%	0.9%
OYAKC	Oyak Çimento Fabrikaları	ÇİMENTO	9.15	8.15	2.32	46%	78.0	24%	0.9%
PETKM	Petkim	PETROL VE PETROL ÜRÜNLERİ	4.76		1.41	33%	55.1	47%	0.6%
PGSUL	Pegasus Hava Taahhüt	HAVA YOLLARI VE HİZMETLERİ	6.33	9.45	2.58	47%	114.0	43%	1.3%
QUAGR	Qua Granit Hayal Yapı	İNŞAAT MALZEMELERİ	7.50		1.73	-4%	8.9	32%	0.1%
REEDR	Reeder Teknoloji	TEKNOLOJİ	69.19	31.33	13.76	15%	33.8	23%	0.4%
SABOL	Sabancı Holding	HOLDİNG	16.32	17.05	12.53	7%	202.7	51%	3.2%
SASA	Sasa	ENDÜSTRİYEL TEKSTİL	9.78	32.45	7.17	53%	237.4	24%	2.6%
SAYAS	Say Yenilenebilir Enerji	ELEKTRİK	34.25	22.80	5.02	32%	5.3	55%	0.1%
SDTR	Sdt Uzun Ve Savunma Teknolojileri	TEKNOLOJİ	51.23	38.47	11.19	26%	14.3	21%	0.2%
SISE	Şişecam	CAM	10.87	13.48	1.43	12%	153.8	49%	1.7%
SKBNK	Şekerbank	BANKACILIK	4.49			38%	11.5	48%	0.1%
SMRTG	Smart Güneş Enerjisi Teknolojileri	ELEKTRİK	23.67	18.31	4.00	82%	31.9	25%	0.4%
SOKM	Sok Makfeler Ticaret	PERAKENDE	11.04	16.74	0.28	27%	37.4	51%	0.4%
TABGD	Tab Gıda Sanayi	GIDA	38.38	12.17	2.62	21%	54.8	20%	0.6%
TAVHL	Tav Havalimanları	HAVA YOLLARI VE HİZMETLERİ	10.78	11.18	3.43	23%	94.3	48%	1.0%
TCELL	Turkcell	İLETİŞİM	14.32	5.28	2.46	19%	221.3	54%	2.4%
THYAO	Türk Hava Yolları	HAVA YOLLARI VE HİZMETLERİ	2.57	5.67	1.18	47%	426.1	50%	4.7%
TKFEN	Tekfen Holding	HOLDİNG	92.45	27.14	0.43	1%	19.5	48%	0.2%
TDASO	Tofaş Otomobil Fab.	OTOMOTİV	11.22	8.01	1.23	60%	170.0	24%	1.9%
TSKB	T.S.K.B.	BANKACILIK	4.34			40%	32.8	39%	0.4%
TTKOM	Türk Telekom	İLETİŞİM	10.42	6.37	2.16	27%	169.1	13%	1.9%
TTTRK	Türk Traktör	OTOMOTİV	10.10	6.48	1.50	99%	93.4	24%	1.0%
TUKAS	Tukaş	GIDA	8.15	6.62	1.80	26%	10.6	33%	0.1%
TUPRS	Tüpraş	PETROL VE PETROL ÜRÜNLERİ	6.24	3.14	0.39	39%	318.9	49%	3.5%
TURSG	Turkiye Sigorta	SİGORTA	9.94			73%	90.9	18%	1.0%
ULKER	Ülker	GIDA	18.92	7.63	1.45	26%	62.8	39%	0.7%
VAKBN	T. Vakıflar Bankası	BANKACILIK	6.71			21%	213.5	6%	2.4%
VESBE	Vestel Beyaz Eşya	DAYANIKLI TÜKETİM	8.10	4.61	0.69	29%	34.2	19%	0.4%
VESTL	Vestel	DAYANIKLI TÜKETİM	16.47	5.28	0.57	7%	26.4	45%	0.3%
YEOTK	Yeo Teknoloji Enerji Ve Endüstri	ELEKTRİK	29.63	14.34	2.76	63%	18.0	36%	0.2%
YKBNK	Yapı Ve Kredi Bankası	BANKACILIK	4.35			41%	285.5	39%	3.2%
YYLGD	Yayla Agro Gıda	GIDA	25.22	11.46	1.40	11%	12.9	31%	0.1%
ZOREN	Zorlu Enerji	ELEKTRİK	2.53	10.47	2.49	41%	27.7	36%	0.3%

Kaynak: Deniz Yatırım Strateji ve Araştırma Bölümü hesaplamaları, Rasyoner F/K, FD/FAVÖK ve FD/Satışlar rasyoları son 4 çeyrek verilmesine aittir.

En düşük F/K	Şirket
2.53	ZOREN

En düşük FD/FAVÖK	Şirket
0.19	IPEKE

En düşük FD/SATIŞLAR	Şirket
0.06	IPEKE

En düşük özkayma karlılığı	Şirket
-45%	BFREN

En düşük piyasa değeri	Şirket
5.3	SAYAS

En düşük halka açılış oranı	Şirket
6%	VAKBN

En düşük BIST 100 payı	Şirket
0.1%	SAYAS

En yüksek F/K	Şirket
168.13	KOZAL

En yüksek FD/FAVÖK	Şirket
369.68	BFREN

En yüksek FD/SATIŞLAR	Şirket
550.70	BRYAT

En yüksek özkayma karlılığı	Şirket
99%	TTTRK

En yüksek piyasa değeri	Şirket
575.1	KCHOL

En yüksek halka açılış oranı	Şirket
89%	KRDMD

En yüksek BIST 100 payı	Şirket
6.3%	KCHOL

Seçilmiş karşılaştırma analizleri

Deniz Yatırım		DENİZ YATIRIM STRATEJİ & ARAŞTIRMA BIST 100 SEÇİLMİŞ KARŞILAŞTIRMA ANALİZLERİ										
Hisse kodu	Şirket İsmi	Sektör	Nüfusik katsayısı	Ağırlık katsayısı	Nüfusik baskı	Ağırlık baskı	Nüfusik değişim	Ağırlık değişim	Nüfusik baskı	Ağırlık baskı	Nüfusik değişim	Ağırlık değişim
AKFED	Anadolü Enerji Enerji	BİNAKULİ VE BİNAKULİ	0.57	0.53	0.95	0.66	0.12	0.28	0.25	0.25	0.12	0.28
AKGDS	Ağ Anadolu Grubu Holding	HOLDİNG	0.65	0.64	1.09	0.65	0.12	0.28	0.25	0.25	0.12	0.28
AKGOT	Aydoğdu Tekstil Tekstil ve Yeterim	TEKNOLOJİ	0.32	0.07	2.33	0.47	0.17	0.31	0.14	0.14	0.17	0.31
AKNKS	Akbank	BANKACILIK	0.70	0.79	1.39	1.31	0.11	0.24	0.11	0.11	0.11	0.24
AKFOT	Akfen Enerji S.M.Ş.	GAYİMENKUL YATIRIMCI	0.44	0.78	0.65	1.25	-0.14	-0.11	0.11	0.11	-0.14	-0.11
AKPEE	Akfen Yenilenebilir Enerji	ELEKTRİK	0.08	0.67	0.23	1.53	0.16	-0.09	0.16	0.16	-0.09	-0.09
AKSA	Akisa	ENDÜSTRİYEL TEKSTİL	0.52	0.50	0.81	0.60	0.02	0.02	0.02	0.02	0.02	0.02
AKSEN	Aksa Enerji	ELEKTRİK	0.70	0.54	0.95	0.77	-0.03	-0.06	0.06	0.06	-0.03	-0.06
AKSRE	Aksre Holding	İNŞAAT YATIRIMCI	0.59	0.61	0.96	0.90	0.02	0.02	0.02	0.02	0.02	0.02
ALFAS	Alfa Solar Enerji	ELEKTRİK	0.44	0.58	0.71	1.68	0.52	0.21	0.21	0.21	0.52	0.21
AMERK	Amçer	BAŞVURU YATIRIMCI	0.75	0.75	1.07	1.03	-0.02	-0.09	0.09	0.09	-0.02	-0.09
ANDYZ	And Grup Bilişim Teknolojileri	TEKNOLOJİ	0.52	0.65	1.00	1.40	0.07	0.14	0.14	0.14	0.07	0.14
ANSEL	Anselan	LETİŞİM HİZMETLERİ	0.69	0.79	0.94	1.15	0.02	0.04	0.04	0.04	0.02	0.04
ANSON	Anson Enerji	ELEKTRİK	0.34	0.34	0.88	1.22	0.24	0.24	0.24	0.24	0.24	0.24
BERA	Bera Holding	HOLDİNG	0.54	0.44	0.98	0.99	0.00	0.00	0.00	0.00	0.00	0.00
BEREN	Bera Enerji Yatırımları	OTOMOTİV PARÇASI	0.30	0.32	0.86	1.38	0.20	0.20	0.20	0.20	0.20	0.20
BIMAS	Bim Birleşik Makine ve Montaj	PERAKENDE	0.65	0.58	0.98	0.60	0.07	0.13	0.13	0.13	0.07	0.13
BIRAS	Birleşik Enerji Yatırımları	HOLDİNG	0.36	0.58	1.14	0.58	0.18	0.18	0.18	0.18	0.18	0.18
BIRAY	Birleşik Yatırım Yatırımları	DEMİR ÇELİK TEMEL	0.38	0.26	1.04	0.68	0.14	0.27	0.27	0.27	0.14	0.27
BIRAY	Birleşik Yatırım Yatırımları	HOLDİNG	0.45	0.57	0.90	1.24	0.14	0.14	0.14	0.14	0.14	0.14
BIRAY	Birleşik Yatırım Yatırımları	DEMİR ÇELİK TEMEL	0.41	0.29	0.81	0.57	0.10	0.20	0.20	0.20	0.10	0.20
CANTİ	Can Enerji Yatırımları	ELEKTRİK	0.38	0.35	0.86	0.80	-0.05	-0.09	0.09	0.09	-0.05	-0.09
COZAL	Coşkun Enerji Yatırımları	BİNAKULİ VE BİNAKULİ	0.47	0.65	0.65	0.45	0.06	0.17	0.17	0.17	0.06	0.17
CMSA	Cimsa	CEMENTO	0.54	0.62	1.07	1.25	0.17	0.13	0.13	0.13	0.17	0.13
COENRE	Coşkun Enerji Yatırımları	ELEKTRİK	0.75	0.75	1.04	1.04	-0.02	-0.02	0.02	0.02	-0.02	-0.02
DOAS	Doğuş Otomotiv	OTOMOTİV	0.51	0.82	1.22	0.92	0.02	0.02	0.02	0.02	0.02	0.02
DOHOL	Doğuş Holding	HOLDİNG	0.68	0.85	0.87	1.21	0.02	0.07	0.07	0.07	0.02	0.07
ECOL	Ecocolor Holding	LAZİK	0.72	0.60	0.94	0.94	0.06	0.06	0.06	0.06	0.06	0.06
ECZYF	Ecocolor Yatırım	HOLDİNG	0.60	0.57	0.98	0.98	0.03	0.05	0.05	0.05	0.03	0.05
EGENK	Ege Enerji Yatırımları	OTOMOTİV PARÇASI	0.37	0.67	0.87	1.02	0.12	0.12	0.12	0.12	0.12	0.12
EKRDY	Emek S.M.Ş.	GAYİMENKUL YATIRIMCI	0.40	0.66	0.60	1.06	0.02	0.03	0.03	0.03	0.02	0.03
ENRNY	Enerya Enerji	ELEKTRİK	0.60	0.60	0.80	1.00	0.18	0.18	0.18	0.18	0.18	0.18
ENSA	Enerya Enerji	ELEKTRİK	0.69	0.83	0.92	1.03	0.02	0.02	0.02	0.02	0.02	0.02
ENSA	Enerya Enerji	İNŞAAT YATIRIMCI	0.59	0.59	0.81	1.03	-0.02	-0.15	0.15	0.15	-0.02	-0.15
ERSEL	Enerya Enerji Yatırımları	DEMİR ÇELİK TEMEL	0.54	0.67	0.68	0.78	-0.14	-0.14	0.14	0.14	-0.14	-0.14
EUFWR	Europower Enerji Yatırımları	ELEKTRİK	0.69	0.62	0.69	0.80	0.10	-0.04	0.04	0.04	0.10	-0.04
EUREN	Eurener Enerji Yatırımları	İNŞAAT YATIRIMCI	0.36	0.60	0.36	0.52	-0.02	-0.14	0.14	0.14	-0.02	-0.14
FROTO	Ford Otosan	OTOMOTİV	0.70	0.94	0.84	-0.02	-0.03	0.03	0.03	0.03	-0.02	-0.03
GARAN	Garanti Bankası	BANKACILIK	0.35	0.19	1.17	0.19	0.11	0.22	0.22	0.22	0.11	0.22
GEAN	Genim Enerji Yatırımları	ELEKTRİK	0.53	0.58	1.06	1.30	0.11	0.11	0.11	0.11	0.11	0.11
GEOL	Gelecek Enerji Yatırımları	ELEKTRİK	0.39	0.52	0.89	0.89	0.12	0.12	0.12	0.12	0.12	0.12
GUBBP	Güven Yatırımları	TARIM HAYVANCILIK	0.50	1.11	1.04	1.04	-0.06	-0.10	0.10	0.10	-0.06	-0.10
HAKIR	Halkbank	BANKACILIK	0.72	0.66	1.19	0.93	0.02	-0.03	0.03	0.03	0.02	-0.03
HAKIR	Halkbank	TARIM HAYVANCILIK	0.54	0.46	0.81	0.81	-0.05	-0.14	0.14	0.14	-0.05	-0.14
ISCTR	İş Bankası	BANKACILIK	0.75	0.67	1.01	1.01	0.11	0.26	0.26	0.26	0.11	0.26
ISCTR	İş Bankası	GAYİMENKUL YATIRIMCI	0.27	0.68	0.60	-0.06	-0.06	0.06	0.06	-0.06	-0.06	
ISREN	İş Yatırım	ARAC KULLANIM	0.60	0.70	1.22	1.61	0.11	0.20	0.20	0.20	0.11	0.20
IZENR	İzener Enerji Yatırımları	ELEKTRİK	0.43	0.63	0.83	2.03	-0.02	-0.46	0.46	0.46	-0.02	-0.46
KAYSE	Kapalı Sektör Yatırımları	GEA	0.42	0.69	1.04	2.17	-0.02	-0.03	0.03	0.03	-0.02	-0.03
KADIR	Kocaeli Enerji Yatırımları	DEMİR ÇELİK TEMEL	0.47	0.58	0.81	1.32	0.07	0.14	0.14	0.14	0.07	0.14
KENK	Kocaeli Enerji Yatırımları	HOLDİNG	0.37	0.86	1.07	1.07	0.06	0.11	0.11	0.11	0.06	0.11
KILSR	Kalkınma Bakanlığı Yatırımları	SERANİK	0.36	0.48	1.62	5.89	0.04	0.16	0.16	0.16	0.04	0.16
KONTR	Kontr Enerji Yatırımları	ELEKTRİK	0.37	0.70	0.57	1.05	0.06	0.11	0.11	0.11	0.06	0.11
KONVA	Konya Cemento	CEMENTO	0.34	0.50	0.59	1.21	0.09	0.16	0.16	0.16	0.09	0.16
KOZAL	Koza Anadolu Enerji	MADENCİLİK	0.67	0.68	1.17	0.97	-0.07	-0.18	0.18	0.18	-0.07	-0.18
KOZAL	Koza Altın Yatırımları	MADENCİLİK	0.52	0.96	1.15	1.15	-0.02	-0.02	0.02	0.02	-0.02	-0.02
KODAO	Kodak Enerji Yatırımları	DEMİR ÇELİK TEMEL	0.67	0.68	1.08	0.83	-0.08	-0.17	0.17	0.17	-0.08	-0.17
KODAO	Kodak Enerji Yatırımları	ARAC KULLANIM	0.58	0.58	0.58	0.52	0.12	0.12	0.12	0.12	0.12	0.12
LMKOC	Lime Dışı Anadolu Cemento	CEMENTO	-2.26	-2.48	-2.23	-2.23	0.05	-0.59	0.59	0.59	0.05	-0.59
MMVY	Mavi Gayrimenkul Yatırımları	TEKSTİL BİLGİ TEKNOLOJİ	0.61	0.60	0.88	0.88	0.16	0.16	0.16	0.16	0.16	0.16
MGRSLS	Milnes	PERAKENDE	0.66	0.65	0.90	0.88	0.14	0.29	0.29	0.29	0.14	0.29
MSAY	Misa Yatırımları	TEKNOLOJİ	0.30	0.37	0.63	1.48	0.16	0.26	0.26	0.26	0.16	0.26
OBANK	Oba Yatırımları	GEA	-0.17	-0.75	0.71	-1.46	-0.12	-0.39	0.39	0.39	-0.12	-0.39
ODAS	Oba Yatırımları	ELEKTRİK	0.17	0.39	0.67	0.79	0.06	0.06	0.06	0.06	0.06	0.06
OTKAR	Okçular Yatırımları	OTOMOTİV	0.71	0.59	1.04	1.06	0.09	0.14	0.14	0.14	0.09	0.14
OTKAC	Okçular Yatırımları	CEMENTO	0.47	0.32	0.96	0.82	0.07	0.11	0.11	0.11	0.07	0.11
PRKCY	Petrol Yatırımları	GAYİMENKUL YATIRIMCI	0.33	0.46	0.33	1.18	0.08	0.20	0.20	0.20	0.08	0.20
PETRM	Petrol Yatırımları	PETROL VE PETROL ÜRÜNLERİ	0.69	0.84	0.93	1.26	-0.08	-0.13	0.13	0.13	-0.08	-0.13
PRKCY	Petrol Yatırımları	İNŞAAT YATIRIMCI	0.75	0.94	1.23	1.23	0.12	0.24	0.24	0.24	0.12	0.24
QUANG	Quang Yatırımları	İNŞAAT YATIRIMCI	0.35	0.50	0.25	0.25	-0.02	-0.13	0.13	0.13	-0.02	-0.13
REKON	Rekon Enerji Yatırımları	TEKNOLOJİ	0.43	0.60	0.60	2.85	0.26	0.26	0.26	0.26	0.26	0.26
SAHOL	Sahol Holding	HOLDİNG	0.80	1.03	1.03	1.10	0.05	0.10	0.10	0.10	0.05	0.10
SASA	Sasa	ENDÜSTRİYEL TEKSTİL	0.44	0.49	0.65	0.85	0.02	-0.04	0.04	0.04	0.02	-0.04
SOTR	Soft Linyer Yatırımları	TEKNOLOJİ	0.17	0.64	0.64	1.85	0.16	0.16	0.16	0.16	0.16	0.16
SSE	Sijer Cam	ÇAM	0.83	0.80	0.91	0.84	-0.05	-0.09	0.09	0.09	-0.05	-0.09
SBRNS	Sabancı Yatırımları	BANKACILIK	0.57	0.55	1.55	1.85	0.05	0.16	0.16	0.16	0.05	0.16
SBRNS	Sabancı Yatırımları	ELEKTRİK	0.42	0.42	0.82	1.47	0.12	0.21	0.21	0.21	0.12	0.21
SOMM	Son Yatırımları	PERAKENDE	0.62	0.62	0.62	0.62	0.02	0.02	0.02	0.02	0.02	0.02
TABSO	Taş Enerji Yatırımları	GEA	0.40	0.62	0.83	1.31	0.02	0.10	0.10	0.10	0.02	0.10
TAYEL	Taş Yatırımları	HAVA YOLLARI VE HİZMETLERİ	0.77	0.73	1.05	0.92	0.06	0.13	0.13	0.13	0.06	0.13
TEEL	Taş Yatırımları	BİLGİ TEKNOLOJİ	0.68	0.74	1.11	1.11	0.04	0.04	0.04	0.04	0.04	0.04
THAKO	Türk Hava Yolları	HAVA YOLLARI VE HİZMETLERİ	0.79	0.79	0.98	1.20	0.12	0.23	0.23	0.23	0.12	0.23
TREK	Türk Enerji Yatırımları	HOLDİNG	0.73	1.05	0.73	1.05	-0.04	-0.04	0.04	0.04	-0.04	-0.04
TENSA	Tekosa	PERAKENDE	0.52	0.59	0.90	1.00	0.02	0.02	0.02	0.02	0.02	0.02
TMRK	Türkiye Menkul Yatırımları	OTOMOTİV	0.42	0.38	0.72	0.76	0.08	0.15	0.15	0.15	0.08	0.15
TOASO	Tofaş Otomotiv Fab.	OTOMOTİV	0.72	0.63	1.02	0.76	0.02	0.02	0.02	0.02	0.02	0.02
TSEK	T.S.K. & Enerji Yatırımları	B										

Deniz Yatırım model portföyü

Deniz Yatırım Model Portföyü						
Hisse	Portföye giriş tarihi	Hedef fiyat	Potansiyel	Nominal getiri (Portföye girişten itibaren)	BIST-100'e rölatif getiri (Portföye girişten itibaren)	
SISE	04.09.2020	76.98	53%	769%	-12%	
TAVHL	10.05.2021	167.60	-35%	986%	48%	
TUPRS	21.03.2022	240.00	45%	586%	39%	
FROTO	07.09.2022	1880.00	67%	273%	19%	
KONTR	07.09.2022	330.00	100%	269%	17%	
ALARK	13.09.2022	162.00	51%	100%	-33%	
HTTBT	03.11.2022	108.80	52%	216%	21%	
KAREL	30.11.2022	21.00	35%	45%	-33%	
PGSUS	27.12.2022	228.74	0%	120%	13%	
AKGRT	16.01.2023	9.80	22%	135%	13%	
BIMAS	16.01.2023	663.00	22%	342%	111%	
CCOLA	16.01.2023	1097.80	33%	355%	118%	
SAHOL	12.05.2023	138.00	43%	132%	6%	
CIMSA	21.06.2023	51.30	65%	96%	-3%	
YKBNK	21.08.2023	45.40	34%	126%	62%	

Yıl	Nominal getiri	BIST-100 Endeksi'ne göre rölatif getiri	BIST-100 Getiri Endeksi'ne göre rölatif getiri
2019	56%	27%	25%
2020	50%	16%	15%
2021	43%	13%	10%
2022	205%	3%	0%
2023	52%	12%	9%
12A	105%	11%	8%
YBB	46%	2%	0%
2019'dan bugüne	2158%	94%	65%

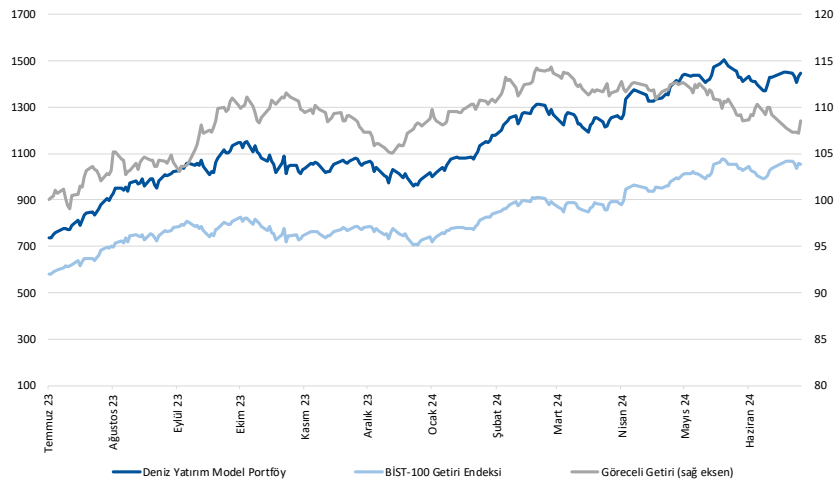

Kaynak: Deniz Yatırım Strateji ve Araştırma Bölümü hesaplamaları, Rasyonet

Deniz Yatırım Model Portföyü

Deniz Yatırım Model Portföyü, Deniz Yatırım Strateji ve Araştırma Bölümü tarafından, temel analiz kriterlerine göre hazırlanmış, orta-uzun vadeli hisse senedi tavsiye listesidir. Alınan pozisyonlar sadece uzun yönlüdür (long only). Herhangi bir rakamsal/yüzdesele getiri hedefi söz konusu değildir. Herhangi bir şirket sayısı sınırı söz konusu değildir. Herhangi bir sıklıkta/takvim dahilinde değişiklik yapma zorunluluğu söz konusu değildir. Strateji ve Araştırma Bölümü analistleri portföyü takvim yılı içerisinde piyasa koşulları izin vermez ise değiştirmeme hakkına sahiptirler. Portföy içerisinde yer alan şirketler için temel analiz açısından getiri potansiyeli kalmamış dahi olsa da (değerleme olarak) şirket markasına olan geçmiş ve gelecek dönem güveni ile liste içerisinde kalmaya devam edebilirler. Portföyde yer alan şirketler için AL tavsiyesi bulunması zorunluluğu söz konusu değildir. Bölüm analistleri, TUT ve/veya Gözden Geçiriliyor önerileri ile de liste içerisinde şirket tercihinde bulunabilirler.

Deniz Yatırım model portföy | sektörel ve endeks dağılımları

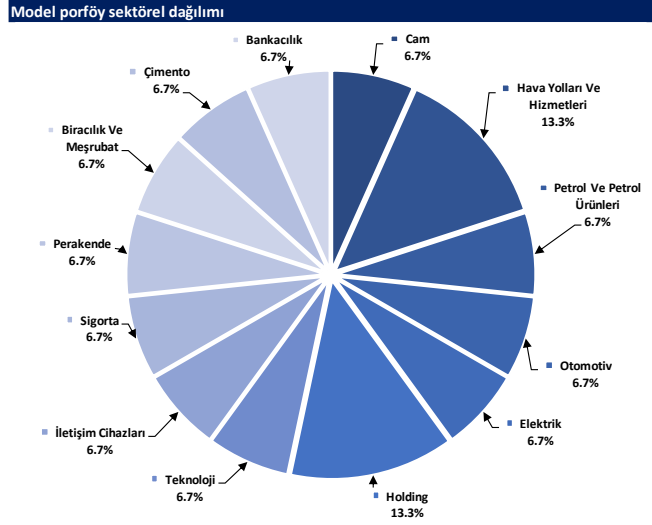

Kaynak: Deniz Yatırım Strateji ve Araştırma Bölümü hesaplamaları

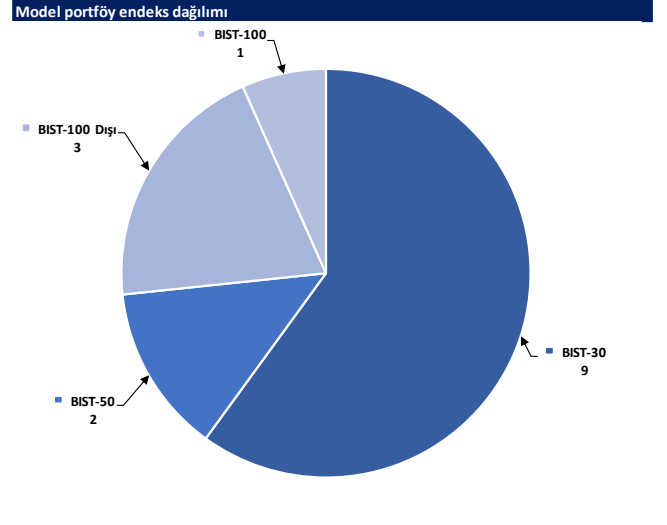

Kaynak: Deniz Yatırım Strateji ve Araştırma Bölümü hesaplamaları

Değerlemeler

	Piyasa Değeri (milyon TL)	Piyasa Değeri (milyon USD)	BIST 30 Endeksi'ndeki Payı	BIST 100 Endeksi'ndeki Payı	Nominal Hisse Performansı - YBB	Relatif Hisse Performansı - YBB	Hedef Fiyat (TL)	Tavsiye	Kapanış Fiyatı	Yükseliş / Düşüş Potansiyeli
Finansallar										
Ağsa Hayat Emeklilik	23,310	710	---	---	117%	52%	68.33	TUT	129.50	-47.2%
Akbank	333,060	10,141	8.7%	6.2%	83%	28%	77.40	AL	64.05	20.8%
Aksigorta	12,944	394	---	---	53%	7%	9.80	AL	8.03	22.0%
Anadolu Hayat Emeklilik	54,352	1,655	---	---	249%	145%	74.00	G.G.	126.40	-41.5%
Anadolu Sigorta	53,500	1,629	---	0.6%	78%	25%	100.00	TUT	107.00	-6.5%
Garanti Bank	472,080	14,374	3.3%	2.3%	101%	41%	90.38	AL	112.40	-19.6%
Halkbank	131,122	3,993	---	0.4%	52%	7%	20.80	TUT	18.25	14.0%
İş Bankası	396,250	12,065	6.1%	4.3%	74%	22%	18.30	AL	15.85	15.5%
İş Yatırım	58,680	1,787	---	0.6%	25%	-12%	50.00	AL	39.12	27.8%
TSKB	32,816	999	---	0.5%	79%	26%	14.50	AL	11.72	23.7%
Türkiye Sigorta	90,889	2,767	---	0.6%	93%	35%	54.40	TUT	78.25	-30.5%
Vakıf Bank	218,547	6,655	---	0.5%	72%	20%	27.00	AL	22.04	22.5%
Yapı Kredi Bank	285,510	8,694	5.5%	3.9%	80%	27%	45.40	AL	33.80	34.3%
Holdingler										
Alarko Holding	46,763	1,424	0.8%	0.6%	20%	-16%	162.00	AL	107.50	50.7%
Doğan Holding	44,096	1,343	---	0.5%	52%	7%	18.70	AL	16.85	11.0%
Enka İnşaat	246,960	7,520	1.4%	1.0%	27%	-11%	52.75	AL	41.16	28.2%
Koç Holding	575,142	17,513	6.0%	4.3%	66%	17%	334.00	AL	226.80	47.3%
Sabancı Holding	202,686	6,172	4.7%	3.4%	65%	16%	138.00	AL	96.50	43.0%
Şişecam	153,773	4,682	3.5%	2.5%	11%	-22%	76.98	AL	50.20	53.4%
Tekfen Holding	19,499	594	---	0.3%	43%	0%	47.30	TUT	52.70	-10.2%
Petrol ve Gaz										
Aygaz	39,564	1,205	---	---	39%	-2%	265.00	AL	180.00	47.2%
Petkim	55,098	1,678	1.2%	0.9%	19%	-16%	22.00	TUT	21.74	1.2%
Tüpraş	318,885	9,710	7.6%	5.4%	23%	-14%	240.00	AL	165.50	45.0%
Enerji										
Aksa Enerji	54,032	1,645	---	0.4%	52%	7%	49.40	TUT	44.06	12.1%
Alfa Solar Enerji	25,760	784	---	0.2%	-17%	-42%	117.00	G.G.	70.00	67.1%
Biotrend Enerji	11,140	339	---	0.1%	30%	-9%	31.80	AL	22.28	42.7%
Galata Wind Enerji	16,956	516	---	0.2%	44%	1%	42.00	AL	31.40	33.8%
Enerjisa Enerji	80,136	2,440	---	0.5%	55%	9%	98.80	AL	67.85	45.6%
Demir Çelik										
Erdemir	186,375	5,675	4.3%	3.0%	31%	-8%	62.50	AL	53.25	17.4%
Kardemir (D)	33,414	1,017	1.0%	0.7%	33%	-7%	42.00	AL	31.50	33.3%
Kimya, Tarımsal İlaç ve Gübre										
Aksa Akelik	41,699	1,270	---	0.5%	32%	-8%	160.00	AL	128.80	24.2%
Alkim Kimya	5,142	157	---	---	1%	-29%	49.00	AL	34.28	42.9%
Hektaş	32,333	985	0.6%	0.5%	-36%	-55%	15.00	SAT	12.78	17.4%
Kimteks Polüretan	13,893	423	---	---	-2%	-31%	95.95	AL	57.15	67.9%
Otomotiv ve Otomotiv Yan Sanayi										
Doğuş Otomotiv	58,080	1,768	---	0.7%	15%	-19%	389.50	TUT	264.00	47.5%
Ford Otosan	394,423	12,010	3.4%	2.4%	58%	11%	1880.00	AL	1124.00	67.3%
Kordsa	18,120	552	---	---	20%	-16%	128.00	AL	93.15	37.4%
Tofaş	170,000	5,176	2.0%	1.4%	75%	22%	448.80	AL	340.00	32.0%
Türk Traktor	93,362	2,843	---	0.8%	40%	-2%	1423.20	AL	933.00	52.5%
Otokar	79,080	2,408	---	0.7%	57%	10%	583.30	TUT	659.00	-11.5%
Brisa	34,326	1,045	---	---	50%	5%	131.91	AL	112.50	17.2%
Sağlık										
Lokman Hekim	4,140	126	---	---	79%	26%	149.00	AL	115.00	29.6%
Meditera Tıbbi Malzeme	4,172	127	---	---	26%	-12%	59.20	AL	35.06	68.9%
MLP Sağlık	72,813	2,217	---	---	135%	65%	398.00	AL	350.00	13.7%
Gen İlaç ve Sağlık Ürünleri	20,100	612	---	---	44%	1%	95.79	AL	67.00	43.0%
Selçuk Ecza Deposu	27,759	845	---	---	-27%	-49%	65.40	TUT	44.70	46.3%
Perakende ve Toptan										
BLM	330,924	10,076	9.8%	7.0%	81%	27%	663.00	AL	545.00	21.7%
Bizim Toptan	2,809	86	---	---	-6%	-34%	46.40	TUT	34.90	33.0%
Mavi Giyim	50,452	1,536	---	1.2%	123%	56%	184.80	AL	127.00	45.5%
Migros	95,959	2,922	---	1.7%	61%	13%	713.20	AL	530.00	34.6%
Şok Marketler	37,407	1,139	---	0.7%	17%	-18%	112.10	AL	61.36	82.7%
Gıda ve İçecek										
Coca Cola İçecek	210,110	6,398	---	1.7%	59%	11%	1097.80	AL	826.00	32.9%
Tat Gıda	3,492	106	---	---	-24%	-47%	43.60	TUT	25.68	69.8%
Ülker Bisküvi	62,814	1,913	---	0.8%	108%	46%	173.60	AL	170.10	2.1%
Yayla Agro Gıda	12,924	394	---	0.1%	-7%	-35%	22.00	TUT	11.89	85.0%
Büyük Şeffler Gıda	3,296	100	---	---	---	---	52.46	AL	30.80	70.3%
Beyaz Eşya ve Mobilya										
Arçelik	117,847	3,588	---	0.6%	36%	-5%	203.00	TUT	174.40	16.4%
Vestel Beyaz Eşya	34,240	1,043	---	0.2%	34%	-6%	29.00	AL	21.40	35.5%
Vestel Elektronik	26,417	804	---	0.4%	70%	19%	118.00	AL	78.75	49.8%
Yataş	5,264	160	---	---	45%	2%	46.30	AL	35.14	31.8%
Telekom & Teknoloji & Yazılım										
Aztek Teknoloji	6,000	183	---	---	-40%	-58%	109.90	AL	60.00	83.2%
Hibit Bilgisayar Hizmetleri	9,123	278	---	---	26%	-12%	108.80	AL	71.55	52.1%
İndeks Bilgisayar	6,218	189	---	---	39%	-2%	13.50	AL	8.29	62.8%
Karel Elektronik	12,491	380	---	---	34%	-6%	21.00	AL	15.50	35.5%
Kontrolmatik Teknoloji	32,980	1,004	0.6%	0.5%	-24%	-47%	330.00	AL	164.90	100.1%
Logo Yazılım	10,230	311	---	---	45%	2%	107.40	TUT	102.30	5.0%
Turkcell	221,320	6,739	5.7%	4.0%	79%	26%	148.80	AL	100.60	47.9%
Türk Telekom	169,050	5,147	---	0.7%	98%	39%	76.60	AL	48.30	58.6%
Savunma										
Aselsan	267,216	8,136	3.4%	2.4%	30%	-9%	89.70	AL	58.60	53.1%
Yapı Malzemeleri										
Akçansa	27,454	836	---	0.2%	5%	-26%	199.00	TUT	143.40	38.8%
Çimsa	29,446	897	---	0.4%	10%	-23%	51.30	AL	31.14	64.7%
Kalekim	12,742	388	---	---	30%	-9%	39.06	AL	27.70	41.0%
Havacılık										
Pegasus	113,950	3,470	2.3%	1.7%	71%	20%	228.74	AL	227.90	0.4%
TAV Havalimanları	94,271	2,870	---	1.5%	141%	69%	167.60	G.G.	259.50	-35.4%
Türk Hava Yolları	426,075	12,974	10.1%	7.2%	35%	-5%	380.00	AL	308.75	23.1%
Kağıt ve Kağıt Ürünleri										
Europap Tezol Kağıt	7,493	228	---	---	-5%	-34%	31.30	AL	17.03	83.8%
GYO'lar										
Emlak GYO	36,898	1,124	0.9%	0.6%	41%	-1%	13.00	AL	9.71	33.9%
Ozak GYO	15,652	477	---	---	40%	-2%	14.00	AL	10.75	30.2%
Toruşlar GYO	53,650	1,634	---	---	69%	19%	71.50	AL	53.65	33.3%
Kaynak: Deniz Yatırım Strateji ve Araştırma, RasyoNet										
			92.9%	84.7%						

Strateji ve Araştırma Bölümü kapsamındaki hisselerle ait öneri dağılımı

Araştırma öneri dağılımı

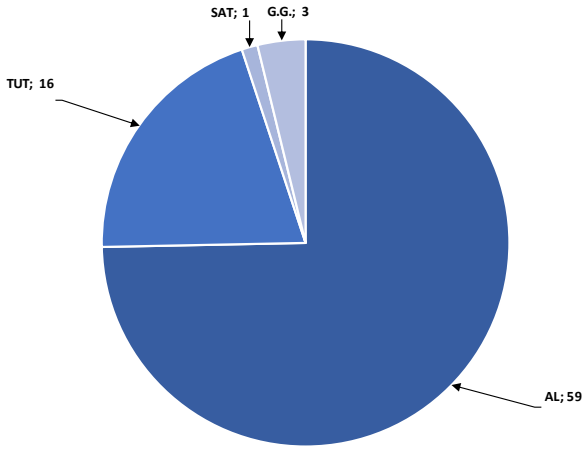

Kaynak: Deniz Yatırım Strateji ve Araştırma Bölümü

Araştırma kapsamı sektörel dağılımı

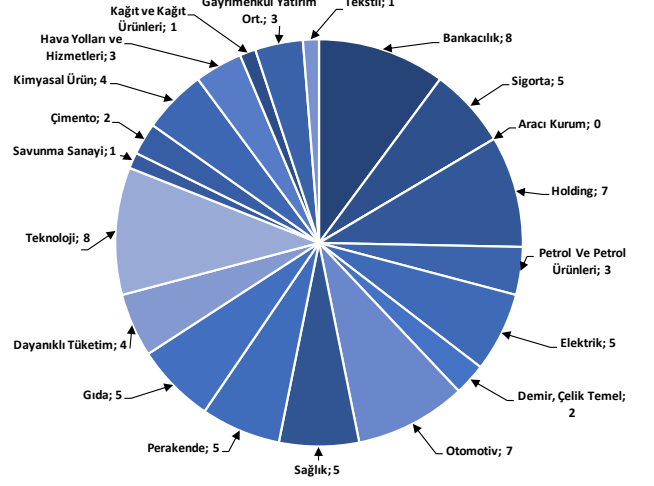

Kaynak: Deniz Yatırım Strateji ve Araştırma Bölümü

Haftalık takvim

Haftalık Takvim, 01 Temmuz 2024 - 07 Temmuz 2024						
Tarih	Gün	Saat	Ülke	Olay	Beklenti	Önceki
1 Temmuz	Pazartesi	10:00	TR	S&P Global/ICI İmalat PMI	--	48.4
		11:00	EUR	HCOB Euro Bölgesi İmalat PMI	45.6	45.6
		16:45	ABD	S&P Küresel ABD İmalat PMI	51.7	51.7
		17:00	ABD	İnşaat Harcamaları (Aylık)	0.30%	-0.10%
		17:00	ABD	ISM İmalat	49.2	48.7
		17:00	ABD	ISM Yeni Siparişler	49	45.4
		17:00	ABD	ISM İstihdam	50	51.1
2 Temmuz	Salı	12:00	EUR	TÜFE Tahmini (Yıllık)	2.50%	2.60%
		12:00	EUR	TÜFE (Aylık)	0.30%	0.20%
		12:00	EUR	TÜFE (Yıllık)	2.80%	2.90%
		12:00	EUR	İşsizlik Oranı	6.40%	6.40%
		17:00	ABD	İş İmkanları (JOLTS)	--	8059k
3 Temmuz	Çarşamba	10:00	TR	TÜFE (Yıllık)	72.62%	75.45%
		10:00	TR	TÜFE (Aylık)	2.20%	3.37%
		10:00	TR	Çekirdek TÜFE Endeksi (Yıllık)	73.00%	74.98%
		10:00	TR	ÜFE (Yıllık)	--	57.68%
		10:00	TR	ÜFE (Aylık)	--	1.96%
		11:00	EUR	Euro Bölgesi Hizmetler PMI	52.6	52.6
		11:00	EUR	Euro Bölgesi Bileşik PMI	50.8	50.8
		12:00	EUR	ÜFE (Yıllık)	-4.20%	-5.70%
		12:00	EUR	ÜFE (Aylık)	0.00%	-1.00%
		15:15	ABD	ADP Tarım Dışı İstihdam Değişikliği	163k	152k
		15:30	ABD	Ticaret Dengesi	-\$72.2b	-\$74.6b
		15:30	ABD	İşsizlik Başvurusu Başvuruları	--	233k
		16:45	ABD	S&P Küresel ABD Hizmet PMI	--	55.1
		16:45	ABD	S&P Küresel ABD Bileşik PMI	--	54.6
		17:00	ABD	Fabrika Siparişleri	0.30%	0.70%
		17:00	ABD	ISM Hizmet Endeksi	52.5	53.8
		17:00	ABD	ISM İmalat Dışı İstihdam	--	47.1
		17:00	ABD	Dayanıklı Mal Siparişleri	--	0.10%
		21:00	ABD	FOMC Toplantı Tutanakları	--	--
4 Temmuz	Perşembe	14:30	TR	Efektif Döviz Kuru	--	61.46
		14:30	TR	Yabancı Net Hisse Senedi Yatırımı	--	-\$158m
5 Temmuz	Cuma	12:00	EUR	Perakende Satışlar (Aylık)	0.20%	-0.50%
		12:00	EUR	Perakende Satışlar (Yıllık)	0.10%	0.00%
		15:30	ABD	Tarım Dışı İstihdam	188k	272k
		15:30	ABD	Özel Tarım Dışı İstihdam	160k	229k
		15:30	ABD	İşsizlik Oranı	4.00%	4.00%
		15:30	ABD	Ortalama Saatlik Kazançlar (Aylık)	0.30%	0.40%
		15:30	ABD	Ortalama Saatlik Kazançlar (Yıllık)	3.90%	4.10%
		15:30	ABD	İşgücü Katılım Oranı	--	62.50%
		15:30	ABD	İşsizlik Oranı	--	7.40%
		17:30	TR	Hazine Nakit Dengesi	--	234.7b
06 - 07 Temmuz	Haftasonu	-	-			

*(M.A.):Mevsimsellikten arındırılmış

Kaynak: Bloomberg, Deniz Yatırım Strateji ve Araştırma

Yasal Uyarı

Bu rapor/e-posta içerisinde yer alan değerlendirmeler Deniz Yatırım Menkul Kıymetler A.Ş. tarafından, güvenilir olduğuna inanılan kaynaklardan elde edilen bilgi ve veriler kullanılarak genel nitelikte hazırlanmıştır. Raporunda yer alan ifadeler, mali durumunuz ile risk ve getiri tercihlerinize uygun olmayabilir ve hiçbir şekilde alış veya satış yapılması yönünde yönlendirme olarak değerlendirilmemelidir. Deniz Yatırım, bu bilgilerin doğru, eksiksiz ve değişmez olduğunu garanti etmemektedir. Bu sebeple, okuyucuların, bu raporlardan elde edilen bilgilere dayanarak hareket etmeden önce, bilgilerin doğruluğunu teyit etmeleri önerilir ve bu bilgilere dayanılarak aldıkları kararlarda sorumluluk okuyucuların kendilerine aittir. Bilgilerin eksikliği ve yanlışlığından Deniz Yatırım hiçbir şekilde sorumlu tutulamaz. Ayrıca, Deniz Yatırım ve DenizBank Finansal Hizmetler Grubu çalışanları ve danışmanlarının, herhangi bir şekilde bu rapor/e-posta içerisinde yer alan bilgiler dolayısıyla ortaya çıkabilecek, doğrudan veya dolaylı zararlarla ilgili herhangi bir sorumluluğu yoktur. Burada yer alan bilgiler sermaye piyasası aracına yönelik bir yatırım tavsiyesi, alım-satım önerisi ya da getiri vaadi değildir ve yatırım danışmanlığı kapsamında yer almamaktadır. Yatırım Danışmanlığı hizmeti; yetkili kuruluşlar tarafından imzalanacak yatırım danışmanlığı sözleşmesi çerçevesinde kişilerin risk ve getiri tercihleri dikkate alınarak kişiye özel sunulmaktadır. Buradaki içeriğin hiçbir bölümü Deniz Yatırım Menkul Kıymetler A.Ş.'nin yazılı izni olmadan çoğaltılamaz, hiçbir şekilde ortamda yayımlanamaz, alıntı yapılamaz ve kullanılamaz. Sadece burada yer alan bilgilere dayanarak yatırım kararı verilmesi beklentilerinize uygun sonuçlar doğurmayabilir.

© DENİZ INVEST 2024

Derecelendirme

Deniz Yatırım Analistleri, her hisse senedi için bir veya birden fazla değerlendirme yöntemi kullanarak 12 aylık hedef değerler (fiyatlar) ve buna bağlı olarak potansiyel getirileri hesaplamaktadır. 12 ay derecelendirme sistemimiz; AL, TUT ve SAT olmak üzere 3 farklı genel yatırım tavsiyesi içerir.

AL: Hisse senedinin gelecek 12 ay toplam potansiyel getirisinin **en az %20 ve üzerinde** oluşması şeklindeki değerlendirme ifade etmektedir.

TUT: Hisse senedinin gelecek 12 ay toplam potansiyel getirisinin **%0-20 aralığında** oluşması şeklindeki değerlendirme ifade etmektedir.

SAT: Hisse senedinin gelecek 12 ay toplam potansiyel getirisinin **%0'dan daha düşük** seviyelerde oluşması şeklindeki değerlendirme ifade etmektedir.

Derecelendirme	Potansiyel Getiri (PG), 12-ay
AL	≥%20
TUT	%0-20
SAT	≤%0

Kaynak: Deniz Yatırım

Deniz Yatırım Analistleri hisse senetlerini potansiyel katalizörler, tetikleyici gelişmeler, riskler ile piyasa, sektör ve rakip firma gelişmeleri ışığında değerlendirmektedir. Analistlerimiz genel yatırım tavsiyesinin kamuoyuyla paylaşılmasını takip eden süreçte hisse senetlerini titizlikle yakından takip etmeye devam etmekte; ancak, hisse senedi fiyatındaki dalgalanmalardan ötürü değerler, derecelendirme sistemimizdeki sınırları aştığı takdirde, analistlerimiz hisse senedi hakkında sundukları tavsiyeyi değiştirmemeyi ve/veya Gözden Geçirme (GG) sürecine almayı tercih edebilirler.