

## Hisse Senedi Piyasası

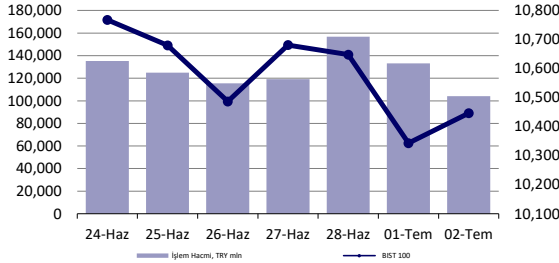

## Endeksler, para piyasaları ve emtia

|                           | Kapanış | Önceki  | 1 Gün  | 1 Ay   | Yıl Baş. |
|---------------------------|---------|---------|--------|--------|----------|
| BIST100                   | 10,446  | 10,343  | 1.0%   | 0.4%   | 39.8%    |
| İşlem Hacmi, TL mln       | 104,118 | 133,102 | -21.8% | -40.7% | 12.3%    |
| Türkiye 2032 (13.10.2032) | 25.39%  | 25.38%  | 1 bps  | -      | 294 bps  |
| Türkiye 2032              | 6.39%   | 6.45%   | -6 bps | -      | -22 bps  |
| TCMB karışık fonlama mlyt | -       | -       | -      | -      | -        |
| USD/TRY                   | 32.55   | 32.66   | -0.3%  | 1.0%   | 10.3%    |
| EUR/TRY                   | 35.04   | 35.10   | -0.2%  | 0.3%   | 7.7%     |
| Sepet (50/50)             | 33.80   | 33.88   | -0.2%  | 0.6%   | 8.9%     |
| DOW                       | 39,332  | 39,170  | 0.4%   | 1.7%   | 4.4%     |
| S&P500                    | 5,509   | 5,475   | 0.6%   | 4.4%   | 15.5%    |
| FTSE                      | 8,121   | 8,167   | -0.6%  | -1.9%  | 5.0%     |
| MSCI EM                   | 1,080   | 1,087   | -0.7%  | 2.9%   | 5.5%     |
| MSCI EE                   | 46.79   | 47.16   | -0.8%  | -0.3%  | 4.5%     |
| Shanghai SE Comp          | 2,997   | 2,995   | 0.1%   | -2.9%  | 0.7%     |
| Nikkei                    | 40,075  | 39,631  | 1.1%   | 4.1%   | 19.8%    |
| Petrol (Brent)            | 86.68   | 86.24   | 0.5%   | 14.2%  | 14.2%    |
| Altın                     | 2,329   | 2,332   | -0.1%  | 0.1%   | 12.9%    |

## En Çok Yükselen & Düşenler (BIST 100)

|   | Hisse Kodu | Son Kapanış | Gün Değ. | Hacim, TRY bin |
|---|------------|-------------|----------|----------------|
| <b>En çok yükselenler</b>                 |            |             |          |                |
| Aksa                                      | AKSA       | 136.40      | 6.1%     | 379,361        |
| Bera Holding                              | BERA       | 19.02       | 5.7%     | 331,836        |
| Eczacıbaşı İlaç                           | ECILC      | 52.45       | 5.1%     | 128,263        |
| Ülker                                     | ULKER      | 174.00      | 4.8%     | 1,081,822      |
| Ağ Anadolu Grubu Holding                  | AGHOL      | 379.75      | 4.5%     | 428,976        |
| Göлтаş Çimento                            | GOLTS      | 537.00      | 4.4%     | 391,740        |
| <b>En çok düşenler</b>                    |            |             |          |                |
| Tab Gıda Sanayi                           | TABGD      | 199.90      | -3.6%    | 273,491        |
| Hektaş                                    | HEKTS      | 11.77       | -3.4%    | 589,059        |
| Şekerbank                                 | SKBNK      | 4.19        | -2.8%    | 429,332        |
| İş G.M.Y.O.                               | ISGYO      | 16.16       | -2.1%    | 79,810         |
| Katılım Evim Tasarruf Finansman           | KTLEV      | 48.42       | -1.7%    | 252,650        |
| Gırsım Elektrik Sanayi Taahhüt Ve Ticaret | GESAN      | 47.32       | -1.6%    | 260,883        |

## 5 Yıllık Ülke Risk Primi (CDS) (baz puan)



# günlük bülten

## Piyasa yorumu:

Bu sabah pozitif açılış ve sonrasında 10350 – 10600 arasında işlem aktivitesi bekliyoruz.

Dün endeks +1.00% değişimle 10446,24 seviyesinde kapattı. İşlem hacmi yüksek seviyede gerçekleşti.

Günlük Bültenimizin ilerleyen sayfalarında detaylı şekilde görebileceğiniz Seçilmiş İndikatörler Puanlama Sistemimize göre bugün öne çıkan ilk 5 hisse senedi: **AKSA, BERA, AEFES, EKGYO ve BINHO**. [İlgili sayfada sistemimizin metodolojisini ve uyarı notunu okumanızı önemle belirtmek isteriz.](#)

**Önemli hatırlatma: Strateji ve Araştırma Bölümü olarak yaptığımız tüm kapsamlı analizlerimize denizyatirim.com adresi üzerinde yer alan Analiz-Araştırma Raporları sekmeleri üzerinden 7/24 geriye dönük değerlendirmelerimiz de dahil olmak üzere "Müşteri Girişi" yaparak ulaşabilirsiniz.**

## Bugünün haberleri:

### Piyasa gelişmesi

- Otomotiv Sektörü:** Otomobil ve hafif ticari araç pazarı 2024 Haziran ayında %5,3'lük azalış gösterdi / nötr
- Telekom Sektörü:** 5G lisans ihalesini 2025'te yapılacak

### Hisse senetleri

- THYAO:** Boeing'e 4 Adet Kargo Uçağı Siparişi / olumlu

## Piyasalarda bugün

Temmuz'un ikinci işlem gününde risk iştahı ABD piyasaları açısından son derece canlıydı. Rekor yükseklerin yenilediği günde S&P 500 endeksi %0.62 yükselişle 5509 puan seviyesinde kapanış gerçekleştirdi ve kendi tarihinde ilk kez >5500 şeklinde izlenmiş oldu. Böylece 2024'te 32.kez rekor yenilemesi de söz konusu oldu. Ekim 2022'deki düşük noktasından bu yana endeksteki değer artışı 16 trilyon dolardan fazla olurken, 2019'dan bu yana endeksin yükselişi de %85 seviyesinde gerçekleşti.

Pozitif tabloya nispeten katkı sunan unsurlar; tahvil faizlerindeki sınırlı gerileme, dolar endeksinin %-0.17 ile izlenmesi ve hepsinin çıkış noktası olan, Başkan Powell'ın dezenflasyon sürecini işaret eder açıklamalarıydı. Öte yandan küresel hisse senetleri ABD varlıkları dışarıda bırakıldığında %-0.06 ile yatay-negatif seyretiler ve ivme kaybı gerçekleşti. Bugün ABD'de hisse senedi piyasaları 4 Temmuz öncesinde erken kapanış yapacaklar.

Çin ekonomisinde ivme kaybı devam ediyor. Tahvil faizlerinin özellikle uzun vadedeki gerilemesi ve PBOC'nin rahatsız olma durumu da buradan kaynaklanıyor. Son olarak özel sektörün PMI ölçümlemesini yapan Caixin'de hizmet tarafı bir önceki ay seviyesi olan 54.0'ten (son 10 ayın zirvesi) 51.20'ye geriledi (son 8 ayın en düşük noktası). Gelecek dönem için para ve maliye politikalarından gelmesi beklenen desteklerin ekonominin yeniden momentum kazanmasına ne ölçekte katkı sunacağı, son zamanların en önemli merak konusu.

Yerel varlıklar cephesinde dün Türk lirası %0.33 yükselirken, CDS %-1.21 ile trade etti. BIST 100 endeksi ise %1 yükselişle 10446 puan seviyesinden kapanış gerçekleştirdi. Böylece bir kez daha 55 günlük hareketli ortalamanın oluştuğu noktaların ne derece önemli olduğu da teyit edildi.

Bugün, gelecek 3 aylık dönemin en önemli konu başlığı konumundaki "dezenflasyon sürecindeki enflasyon eğilimi" tartışmasının başlangıç noktası. Sabah saatlerinde açıklanacak olan Haziran ayı enflasyon verisi ve detayları yatırımcılardan, ekonomist ve analistlere dek detayları ile birlikte yakından izlenecek. Piyasa beklentileri, manşet enflasyonun aylık bazda %2.20, yıllıkta ise %72.60 artış göstermesi yönünde şekillenmekte. Aylık enflasyonun <%3 şeklindeki eğilimi son derece önemli. Son 48 ayda ortalama TÜFE %3.43'te oluşurken, en yüksek %13.58, en düşüğe ise %-1.44 oldu. %40'ın altında yıllık enflasyon kapanışı için %1.7'lerde aylık momentuma ihtiyacımız olduğunu bir kez daha hatırlatalım. Beklentilere paralel ve/veya %2-2.5 aralığında gerçekleşebilecek Haziran ayı enflasyonu, yerel varlıkların fiyatlamalarında pozitif yönlü baskıya zemin hazırlayabilir.

## Piyasa gelişmesi

### Otomotiv Sektörü: Otomobil ve hafif ticari araç pazarı 2024 Haziran ayında %5,3'lük azalış gösterdi / nötr

Türkiye Otomotiv Distribütörleri ve Mobilite Derneği'nin paylaştığı verilere göre, Haziran ayı otomobil ve hafif ticari araç pazarı 2023 yılı Haziran ayına göre %5,3 azalarak 106.238 adet oldu. 2024 Haziran ayında otomobil satışları bir önceki yılın aynı ayına göre %3,6 oranında azalarak 87.858 adet, hafif ticari araç pazarı %12,6 azalarak 18.380 adet oldu. Otomobil ve hafif ticari araç pazarı 10 yıllık Ocak ayı ortalama satışlara göre %40 arttı.

### Telekom Sektörü: 5G lisans ihalesini 2025'te yapılacak

Bakan Uraloğlu Ekonomi Gazetesi'ne verdiği röportajda 5G lisans ihalesini 2025'te yapacaklarını açıkladı.

"Doğru zamanda ama makul fiyatlarla 5G'ye geçelim istiyoruz" diyen Ulaştırma ve Altyapı Bakanı Abdülkadir Uraloğlu, bu yıl takvimin açıklanacağını, 2025'te ise lisans ihalesinin yapılacağını söyledi. Uraloğlu Türk Telekom'un imtiyazı için de "Muhtemelen fiberle ilgili alt yapı şartı koyacağız" dedi.

Haber için Link | [Ekonomim](#)

## Şirket haberleri

### THYAO: Boeing'e 4 Adet Kargo Uçağı Siparişı / olumlu

Foreks'te geçen habere göre, Boeing ve Türk Hava Yolları bugün, havayolu şirketinin küresel hava kargo pazarındaki konumunu daha da güçlendirecek dört adet 777 Freighter siparişini duyurdu. Bu siparişle birlikte Türk Hava Yolları 12 adet 777 Freighter kullanacak.

Türk Hava Yolları Kargo Başkanı Ali Türk, "Kargo filomuzu genişletmeye yönelik bu yeni yatırım, hava kargo hizmetlerine yönelik artan küresel talebi karşılama konusundaki kararlılığımızın altını çiziyor. Boeing 777 Freighter'ların filomuza katılması, operasyonel kabiliyetlerimizi artırmanın yanı sıra, dünyanın dört bir yanındaki müşterilerimize sunduğumuz benzersiz hizmet ve verimlilikle lider konumumuzu korurken, dünya çapında hava kargo sektörünün zirvesine ulaşma yönündeki stratejik vizyonumuzun bir başka adımı olacak" dedi.

Boeing Ticari Satışlar Avrasya Başkan Yardımcısı Paul Righi, "Türk Hava Yolları ile uzun süredir devam eden ortaklığımızı sürdürmekten ve Boeing 777 Freighter'ların eklenmesiyle kargo operasyonlarının genişlemesini desteklemekten gurur duyuyoruz. 777 Freighter'ın yük kapasitesi, menzili ve esnekliği, Türk Hava Yolları'nın operasyonel verimliliği en üst düzeye çıkarırken olağanüstü müşteri hizmetleri sunmasını sağlayacak" diye konuştu.

Boeing 777 Freighter, 112 ton maksimum yük taşıma kapasitesi ve 9.200 kilometre menzili ile dünyanın en yetenekli çift motorlu kargo uçağı.

Söz konusu gelişmeyi THYAO açısından gelirleri destekleme özelliği olduğundan olumlu olarak değerlendiriyoruz.

Haber için link | [Foreks](#)

## KAP haberleri

| Bedelli/Bedelsiz Sermaye Artışı |            |                |               |                     |                |              |                |                |               |
|---------------------------------|------------|----------------|---------------|---------------------|----------------|--------------|----------------|----------------|---------------|
| Hisse                           | Tarih      | Kapanış Fiyatı | Bedelli Oranı | Rüçhan Hakkı Fiyatı | Referans Fiyat | Teorik Fiyat | Bedelsiz Oranı | Mevcut Sermaye | Yeni Sermaye  |
| BJKAS                           | 03.07.2024 | ₺33.50         | 400.00%       | ₺1.00               | ₺26.00         | ₺7.50        |                | 240,000,000    | 1,200,000,000 |

Kaynak: Deniz Yatırım Strateji ve Araştırma, Rasyonet, KAP

| Kar Payı Ödemeleri |            |                |                |                          |                         |                 |               |                        |                        |               |                        |                        |
|--------------------|------------|----------------|----------------|--------------------------|-------------------------|-----------------|---------------|------------------------|------------------------|---------------|------------------------|------------------------|
| Hisse Kodu         | Özet Bilgi | Dağıtım Tarihi | Kapanış Fiyatı | Pay Başına Kar (Brüt TL) | Pay Başına Kar (Net TL) | Kar Payı Verimi | XU030 Ağırlık | XU030'a Yüzdese Etkisi | XU030'a Puansal Etkisi | XU100 Ağırlık | XU100'e Yüzdese Etkisi | XU100'e Puansal Etkisi |
| ARDYZ              | Kar payı   | 03.07.2024     | 35.90          | 0.022                    | 0.020                   | 0.06%           | Yok           | Etkisi bulunmuyor      | Etkisi bulunmuyor      | 0.16%         | 0.00%                  | 0.01                   |
| ASGYO              | Kar payı   | 03.07.2024     | 13.11          | 0.20                     | 0.20                    | 1.53%           | Yok           | Etkisi bulunmuyor      | Etkisi bulunmuyor      | Yok           | Etkisi bulunmuyor      | Etkisi bulunmuyor      |
| DOFER              | Kar payı   | 03.07.2024     | 37.60          | 0.63                     | 0.57                    | 1.67%           | Yok           | Etkisi bulunmuyor      | Etkisi bulunmuyor      | Yok           | Etkisi bulunmuyor      | Etkisi bulunmuyor      |
| GIPTA              | Kar payı   | 03.07.2024     | 30.86          | 0.23                     | 0.21                    | 0.76%           | Yok           | Etkisi bulunmuyor      | Etkisi bulunmuyor      | Yok           | Etkisi bulunmuyor      | Etkisi bulunmuyor      |

Kaynak: Deniz Yatırım Strateji ve Araştırma, Rasyonet, KAP

| Genel Kurullar           |                     |                         |                         |                     |                          |
|--------------------------|---------------------|-------------------------|-------------------------|---------------------|--------------------------|
| 1. hafta                 |                     |                         |                         |                     |                          |
| 01 Temmuz 2024 Pazartesi | 02 Temmuz 2024 Salı | 03 Temmuz 2024 Çarşamba | 04 Temmuz 2024 Perşembe | 05 Temmuz 2024 Cuma | 06 Temmuz 2024 Cumartesi |
| USAK / 09:30             | ARZUM / 10:00       | YBTAS / 10:30           | DAGHL / 10:00           | MTRYO / 10:00       | PAGYO / 15:30            |
| OBASE / 10:00            | BSOKE / 10:30       | ADGYO / 11:00           | KZBGY / 10:00           | RAYSG / 10:30       |                          |
| SANEL / 14:00            | AKYHO / 13:00       | BNTAS / 11:00           | NETAS / 11:00           | ATEKS / 11:30       |                          |
|                          | MERCN / 11:00       | GEDZA / 13:00           | DAGI / 11:30            | ATLAS / 12:00       |                          |
|                          | ALFAS / 14:00       | ADESE / 14:00           | SNGYO / 13:00           | RUBNS / 16:30       |                          |
|                          | BTCIM / 15:30       | CWENE / 14:00           | ALVES / 15:00           |                     |                          |
|                          |                     |                         | SRVGY / 16:00           |                     |                          |
| 2. hafta                 |                     |                         |                         |                     |                          |
| 08 Temmuz 2024 Pazartesi | 09 Temmuz 2024 Salı | 10 Temmuz 2024 Çarşamba | 11 Temmuz 2024 Perşembe | 12 Temmuz 2024 Cuma | 13 Temmuz 2024 Cumartesi |
| QNBFL / 11:00            | KARTN / 10:30       | FORTE / 10:00           | MEKAG / 11:00           | DENGE / 11:00       |                          |
| YGGYO / 11:00            | KLRHO / 11:00       | BIZIM / 11:00           | PLTUR / 15:00           | HRKET / 11:00       |                          |
|                          | AVOD / 14:00        | PKENT / 11:00           |                         | SUMAS / 11:00       |                          |
|                          |                     | EUYO / 12:00            |                         |                     |                          |
|                          |                     | ETYAT / 13:00           |                         |                     |                          |
|                          |                     | ERSU / 14:00            |                         |                     |                          |
|                          |                     | EUKYO / 14:00           |                         |                     |                          |
| 3. hafta                 |                     |                         |                         |                     |                          |
| 15 Temmuz 2024 Pazartesi | 16 Temmuz 2024 Salı | 17 Temmuz 2024 Çarşamba | 18 Temmuz 2024 Perşembe | 19 Temmuz 2024 Cuma | 20 Temmuz 2024 Cumartesi |
|                          | HATSN / 14:00       | BFREN / 11:00           | BAGFS / 11:00           | IHLAS / 09:00       |                          |
|                          |                     | ISKPL / 11:00           | BERA / 14:00            | REEDR / 11:00       |                          |
|                          |                     | ETILR / 11:30           | MOGAN / 14:00           | BRKO / 13:00        |                          |
|                          |                     |                         | ERCB / 15:00            |                     |                          |
| 4. hafta                 |                     |                         |                         |                     |                          |
| 22 Temmuz 2024 Pazartesi | 23 Temmuz 2024 Salı | 24 Temmuz 2024 Çarşamba | 25 Temmuz 2024 Perşembe | 26 Temmuz 2024 Cuma | 27 Temmuz 2024 Cumartesi |
| DERIM / 11:00            | IEYHO / 10:00       | CEMAS / 10:00           | GESAN / 10:30           | KENT / 10:00        |                          |
|                          | MNDTR / 10:00       | BLCYT / 10:30           | MERGYO / 10:30          | TLMAN / 10:00       |                          |
|                          | ATAGY / 11:00       | PENG D / 11:00          | MTRKS / 10:30           | YYAPI / 11:00       |                          |
|                          | FENER / 14:00       | SILVR / 13:30           | BOBET / 11:00           | DERHL / 14:00       |                          |
|                          | MIPAZ / 14:00       | PATEK / 14:00           | KERV T / 11:00          |                     |                          |
|                          | NIBAS / 14:00       | OYLUM / 14:30           | BALAT / 14:00           |                     |                          |
|                          |                     |                         | OSTIM / 14:00           |                     |                          |
|                          |                     |                         | EUPWR / 14:30           |                     |                          |
|                          |                     |                         | OZRDN / 15:00           |                     |                          |
| 5. hafta                 |                     |                         |                         |                     |                          |
| 29 Temmuz 2024 Pazartesi | 30 Temmuz 2024 Salı | 31 Temmuz 2024 Çarşamba |                         |                     |                          |
| VANGD / 11:00            | TTBORG / 11:00      | IZINV / 10:00           |                         |                     |                          |
|                          |                     | SKYLP / 10:30           |                         |                     |                          |
|                          |                     | KRSTL / 12:30           |                         |                     |                          |

Kaynak: Deniz Yatırım Strateji ve Araştırma, Rasyonet, KAP

## Teknik yorum

### BIST 100 endeksi

Dün endeks +1.00% değişimle 10446,24 seviyesinde kapattı. İşlem hacmi yüksek seviyede gerçekleşti. Açılışta dalgalı seyir gözlemediğimiz endeks gün sonunda gelen alımlarla pozitif kapanış gerçekleştirdi. 10500 kritik direnç seviyesi olarak görüyoruz ve endeksin bu seviye üstünde kalıcı olmasını önümüzdeki günlerde pozitif işlem aktivitesinin devamı açısından önemli görüyoruz. Kısa vadeli ilk ve kuvvetli destek 10300 olarak takip ediyoruz. 5 g Ort. 10521.01 22 g. Ort. 10440.64 seviyesindedir. Destek olarak 10000 ve 10300, direnç olarak 10500 ve 10600 takip ediyoruz. Bu sabah pozitif açılış ve sonrasında 10350 – 10600 arasında işlem aktivitesi bekliyoruz.

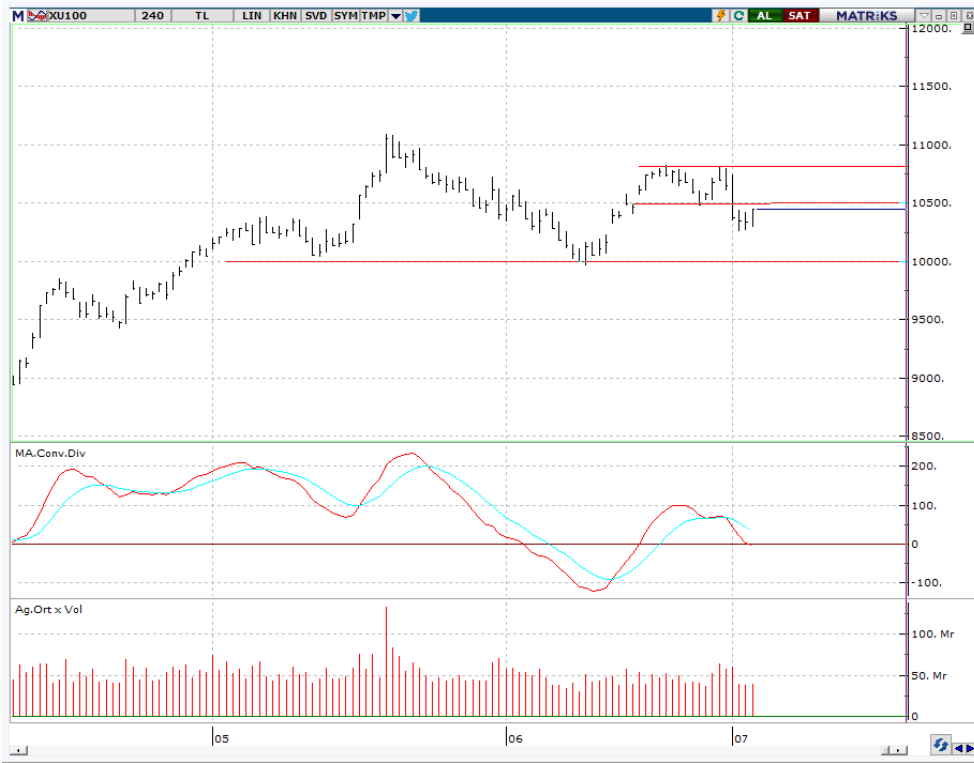

## VIOP - X30Y vade teknik analiz

Dün vadeli endeks günü +1.20% değişimle 12178.50 seviyesinde kapattı. İşlem hacmi yüksek seviyede gerçekleşti. Açılışta dalgalı seyir gözlemlediğimiz vadeli endeks gün sonunda gelen alımlarla pozitif kapanış gerçekleştirdi. Vadeli endeksin 12000 – 12100 bandı üstünde kalıcı olmasını önümüzdeki günlerde pozitif işlem aktivitesinin devamı açısından önemli görüyoruz. Kısa vadeli pozisyonlarda ilk direnç seviyesi 12280, hedef / direnç 12500 olarak takip ediyoruz. 5g. Ort. 12289,35 22 g. Ort. 12427,45 seviyesindedir. Destek olarak 12000 ve 12100, direnç olarak ise 12280 ve 12500 takip ediyoruz. Bu sabah pozitif açılış ve sonrasında 12100 – 12280 arasında işlem aktivitesi bekliyoruz.

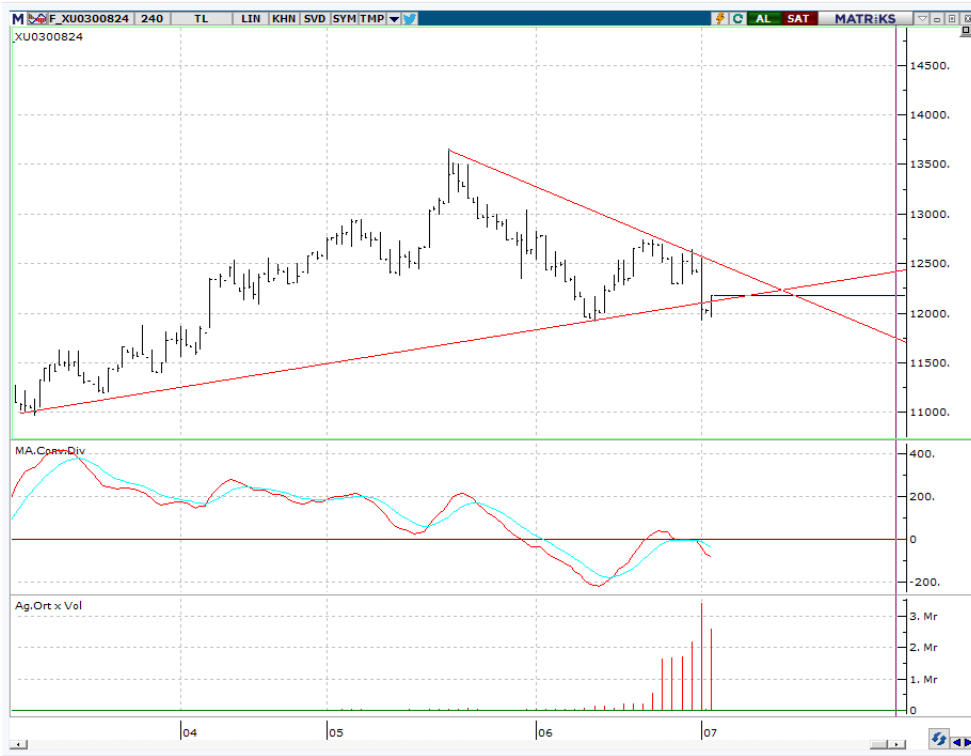

## BIST 100 endeks ağırlıkları ve puan katkıları

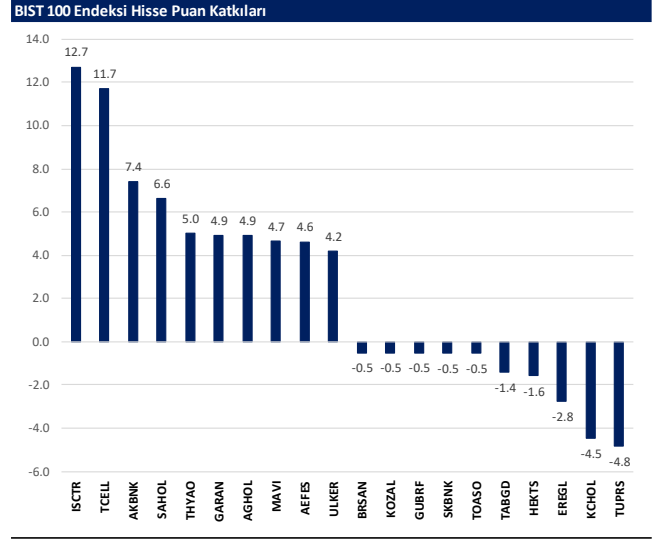
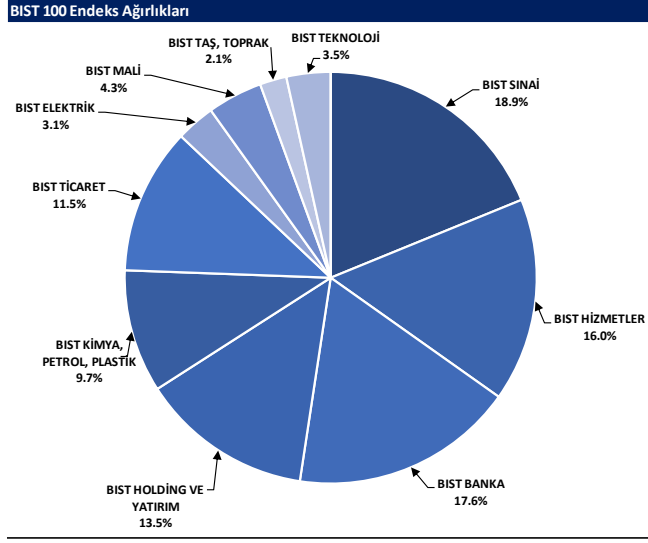

## BIST endekslerine ait performanslar

| BIST Endeksleri | Endeks Açıklaması                  | 02.07.2024 | 01.07.2024 | Günlük değişim | 29.12.2023 | Yıl başlangıcından değişim |
|-----------------|------------------------------------|------------|------------|----------------|------------|----------------------------|
| XU100           | BIST 100                           | 10446      | 10343      | 1.0%           | 7470       | 40%                        |
| XU30            | BIST 30                            | 11338      | 11254      | 0.8%           | 8021       | 41%                        |
| XU50            | BIST 50                            | 9210       | 9133       | 0.8%           | 6572       | 40%                        |
| XBANK           | BIST BANKA                         | 14865      | 14637      | 1.6%           | 8717       | 71%                        |
| XUTUM           | BIST TÜM                           | 11869      | 11729      | 1.2%           | 8577       | 38%                        |
| XUMAL           | BIST MALİ                          | 11870      | 11699      | 1.5%           | 7888       | 50%                        |
| XD30S           | BIST 30 AĞIRLIK SINIRLAMALI 10     | 11600      | 11513      | 0.8%           | 8193       | 42%                        |
| X100S           | BIST 100 AĞIRLIK SINIRLAMALI 10    | 10448      | 10345      | 1.0%           | 7472       | 40%                        |
| XBANA           | BIST ANA                           | 29664      | 29047      | 2.1%           | 23113      | 28%                        |
| XBLSM           | BIST BİLİŞİM                       | 5620       | 5528       | 1.7%           | 3706       | 52%                        |
| XELKT           | BIST ELEKTRİK                      | 550        | 545        | 0.9%           | 452        | 22%                        |
| XFINK           | BIST FIN. KIR. FAKTORİNG           | 4161       | 4140       | 0.5%           | 3198       | 30%                        |
| XGIDA           | BIST GIDA, İÇECEK                  | 13557      | 13254      | 2.3%           | 8837       | 53%                        |
| XGMYO           | BIST GAYRİMENKUL Y.O.              | 2959       | 2901       | 2.0%           | 2449       | 21%                        |
| XHARZ           | BIST HALKA ARZ                     | 87692      | 87009      | 0.8%           | 79702      | 10%                        |
| XHOLD           | BIST HOLDİNG VE YATIRIM            | 9538       | 9443       | 1.0%           | 6642       | 44%                        |
| XILTM           | BIST İLETİŞİM                      | 2564       | 2495       | 2.8%           | 1391       | 84%                        |
| XINSA           | BIST İNŞAAT                        | 9526       | 9349       | 1.9%           | 8943       | 7%                         |
| XKAGT           | BIST ORMAN, KAĞIT, BASIM           | 5828       | 5788       | 0.7%           | 5267       | 11%                        |
| XKMYA           | BIST KİMYA, PETROL, PLASTİK        | 12375      | 12340      | 0.3%           | 11439      | 8%                         |
| XKOBI           | BIST KOBI SANAYİ                   | 25035      | 24616      | 1.7%           | 22204      | 13%                        |
| XKURY           | BIST KURUMSAL YÖNETİM              | 8801       | 8722       | 0.9%           | 6264       | 41%                        |
| XMDN            | BIST MADENLİK                      | 5996       | 6021       | -0.4%          | 5363       | 12%                        |
| XMANA           | BIST METAL ANA                     | 17722      | 17699      | 0.1%           | 14626      | 20%                        |
| XMESY           | BIST METAL EŞYA, MAKİNA            | 24563      | 24114      | 0.6%           | 18675      | 32%                        |
| XSDA            | BIST ADANA                         | 77172      | 76421      | 1.0%           | 66137      | 17%                        |
| XSANK           | BIST ANKARA                        | 17315      | 17058      | 1.5%           | 12998      | 33%                        |
| XSANT           | BIST ANTALYA                       | 10238      | 10083      | 1.5%           | 11026      | -7%                        |
| XSAL            | BIST BALIKESİR                     | 9856       | 9542       | 3.3%           | 8036       | 23%                        |
| XSUR            | BIST BURSA                         | 20443      | 20321      | 0.6%           | 14349      | 42%                        |
| XSDNZ           | BIST DENİZLİ                       | 9319       | 9261       | 0.6%           | 6224       | 50%                        |
| XSGRT           | BIST SİĞORTA                       | 65540      | 63019      | 4.0%           | 33697      | 94%                        |
| XSIZ            | BIST İSTANBUL                      | 13335      | 13168      | 1.3%           | 9479       | 41%                        |
| XSIZM           | BIST İZMİR                         | 15358      | 15155      | 1.3%           | 13131      | 17%                        |
| XSKAY           | BIST KAYSERİ                       | 32812      | 32269      | 1.7%           | 28581      | 15%                        |
| XSKOC           | BIST KOCAELİ                       | 27186      | 27264      | -0.3%          | 23577      | 15%                        |
| XSKON           | BIST KONYA                         | 10397      | 10091      | 3.0%           | 7870       | 32%                        |
| XSPOR           | BIST SPOR                          | 5151       | 4907       | 5.0%           | 3668       | 40%                        |
| XSTKR           | BIST SİĞORTA                       | 39957      | 39236      | 1.8%           | 39257      | 2%                         |
| XTAST           | BIST TAŞ, TOPRAK                   | 11945      | 11720      | 1.9%           | 10958      | 9%                         |
| XTCRT           | BIST TİCARET                       | 26921      | 26708      | 0.8%           | 16660      | 62%                        |
| XTEKS           | BIST TEKSTİL, DERİ                 | 3943       | 3889       | 1.4%           | 2994       | 32%                        |
| XTM25           | BIST TEMETTÜ 25                    | 15055      | 14876      | 1.2%           | 9394       | 60%                        |
| XTMTU           | BIST TEMETTÜ                       | 11370      | 11224      | 1.3%           | 7491       | 52%                        |
| XTRZM           | BIST TÜRİZM                        | 1554       | 1555       | 0.0%           | 997        | 56%                        |
| XTUMY           | BIST TÜM-100                       | 34487      | 33853      | 1.9%           | 25772      | 34%                        |
| XUHZ            | BIST HİZMETLER                     | 9951       | 9830       | 1.2%           | 6839       | 46%                        |
| XULAS           | BIST ULAŞTIRMA                     | 34378      | 34133      | 0.7%           | 24695      | 39%                        |
| XULIN           | BIST SINAI                         | 14032      | 13917      | 0.8%           | 11532      | 22%                        |
| XUSRD           | BIST SÜRDÜRÜLEBİLİRLİK             | 14452      | 14296      | 1.1%           | 9694       | 49%                        |
| XUTEK           | BIST TEKNOLOJİ                     | 13446      | 13241      | 1.5%           | 9541       | 41%                        |
| XYLDZ           | BIST YILDIZ                        | 11144      | 11018      | 1.1%           | 8042       | 39%                        |
| XYORT           | BIST MENKUL KIYIM Y.O.             | 3892       | 3852       | 1.1%           | 3385       | 15%                        |
| XYU30           | BIST 100-30                        | 19126      | 18824      | 1.6%           | 14042      | 36%                        |
| X10XB           | BIST BANKA DIŞI LIKİT 10           | 12089      | 12024      | 0.5%           | 9883       | 22%                        |
| XAKUR           | BIST ARACI KURUMLAR                | 41425      | 40690      | 1.8%           | 36746      | 13%                        |
| XLBNK           | BIST LIKİT BANKA                   | 13221      | 13014      | 1.6%           | 7700       | 72%                        |
| XTKJS           | BIST TEKNOLOJİ AĞIRLIK SINIRLAMALI | 21148      | 20804      | 1.7%           | 14089      | 50%                        |

Kaynak: Deniz Yatırım Strateji ve Araştırma, Rasyonet

## Seçilmiş BIST Endekslerine Ait Günlük Performanslar

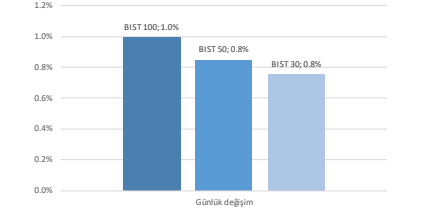

Kaynak: Deniz Yatırım Strateji ve Araştırma Bölümü hesaplamaları, Rasyonet

## Seçilmiş BIST Endekslerine Ait Günlük Performanslar

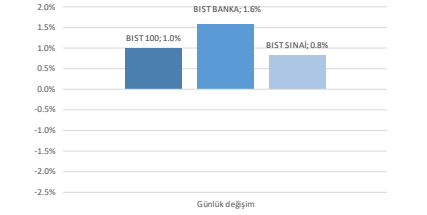

Kaynak: Deniz Yatırım Strateji ve Araştırma Bölümü hesaplamaları, Rasyonet



Kaynak: Deniz Yatırım Strateji ve Araştırma, Rasyonet

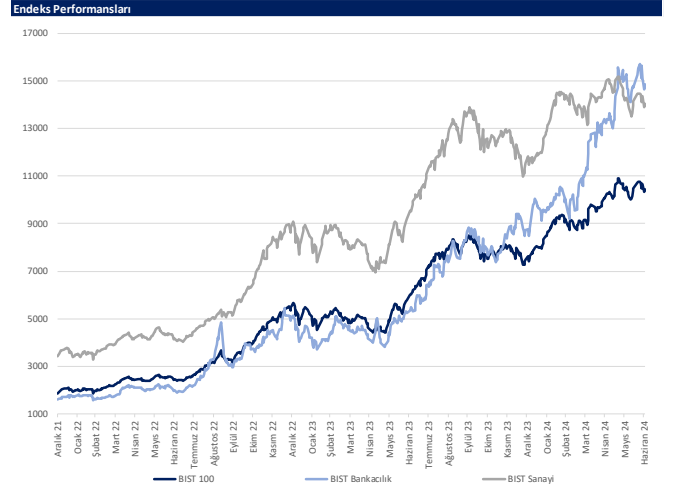

Kaynak: Deniz Yatırım Strateji ve Araştırma, Rasyonet



## Günlük bazda seçilmiş indikatörler puanlama sistemi



## DENİZ YATIRIM STRATEJİ &amp; ARAŞTIRMA | BİST 100 ENDEKSİ GÜNLÜK BAZDA SEÇİLMİŞ İNDİKATÖRLER PUANLAMA SİSTEMİ

| Hisse Senedi | Son Kapanış | Önceki gün kapanış | Değişim | İşlem Hacmi (milyon) | RSI   | MACD    | İşlem Hacmi > 3 gün ort. | RSI > 5 gün ort. | RSI < 70.0 | RSI > 30.0 | MACD > 3 gün ort. | MACD > 0 | Son Kapanış > 3 gün ort. | Önceki Puan | Puan  |
|--------------|-------------|--------------------|---------|----------------------|-------|---------|--------------------------|------------------|------------|------------|-------------------|----------|--------------------------|-------------|-------|
| AİSA         | 136.40      | 123.50             | 6.15%   | 373.36               | 68.43 | 3.56    | ✓                        | ✓                | ✓          | ✓          | ✓                 | ✓        | ✓                        | 100.0       | 100.0 |
| BERA         | 19.02       | 18.00              | 5.67%   | 331.84               | 56.55 | 0.10    | ✓                        | ✓                | ✓          | ✓          | ✓                 | ✓        | ✓                        | 100.0       | 100.0 |
| AEFES        | 248.80      | 242.10             | 2.77%   | 1,055.38             | 72.54 | 11.24   | ✓                        | ✓                | ✓          | ✓          | ✓                 | ✓        | ✓                        | 91.0        | 91.0  |
| EKOYO        | 9.70        | 9.32               | 4.08%   | 2,138.19             | 58.47 | 0.10    | ✓                        | ✓                | ✓          | ✓          | ✓                 | ✓        | ✓                        | 91.0        | 91.0  |
| BİNHÖ        | 379.00      | 364.25             | 4.05%   | 309.95               | 39.52 | -19.46  | ✓                        | ✓                | ✓          | ✓          | ✓                 | ✓        | ✓                        | 87.5        | 87.5  |
| AGHÖL        | 379.75      | 363.50             | 4.47%   | 428.98               | 64.52 | 7.16    | ✓                        | ✓                | ✓          | ✓          | ✓                 | ✓        | ✓                        | 75.0        | 75.0  |
| CCOLA        | 825.00      | 814.00             | 1.35%   | 642.29               | 60.85 | 17.28   | ✓                        | ✓                | ✓          | ✓          | ✓                 | ✓        | ✓                        | 75.0        | 75.0  |
| EĞEEN        | 12,297.50   | 11,830.00          | 3.95%   | 307.63               | 42.34 | -378.30 | ✓                        | ✓                | ✓          | ✓          | ✓                 | ✓        | ✓                        | 75.0        | 75.0  |
| GÖLTS        | 537.00      | 514.50             | 4.37%   | 391.74               | 67.47 | 12.52   | ✓                        | ✓                | ✓          | ✓          | ✓                 | ✓        | ✓                        | 75.0        | 75.0  |
| OYAKC        | 64.00       | 61.50              | 4.07%   | 510.51               | 57.54 | 0.43    | ✓                        | ✓                | ✓          | ✓          | ✓                 | ✓        | ✓                        | 75.0        | 75.0  |
| TAVHL        | 258.50      | 256.50             | 0.78%   | 485.99               | 63.49 | 6.79    | ✓                        | ✓                | ✓          | ✓          | ✓                 | ✓        | ✓                        | 75.0        | 75.0  |
| ENERY        | 198.40      | 196.10             | 1.17%   | 94.50                | 70.18 | 5.80    | ✓                        | ✓                | ✓          | ✓          | ✓                 | ✓        | ✓                        | 66.0        | 66.0  |
| SKENK        | 4.19        | 4.11               | -2.78%  | 429.33               | 55.38 | 0.09    | ✓                        | ✓                | ✓          | ✓          | ✓                 | ✓        | ✓                        | 66.0        | 66.0  |
| CİMSA        | 30.82       | 30.04              | 2.60%   | 153.93               | 49.12 | -0.35   | ✓                        | ✓                | ✓          | ✓          | ✓                 | ✓        | ✓                        | 62.5        | 62.5  |
| MGRÖS        | 535.00      | 525.00             | 1.90%   | 506.37               | 61.91 | 14.67   | ✓                        | ✓                | ✓          | ✓          | ✓                 | ✓        | ✓                        | 62.5        | 62.5  |
| TECELL       | 102.00      | 99.30              | 2.72%   | 1,591.51             | 62.08 | 2.75    | ✓                        | ✓                | ✓          | ✓          | ✓                 | ✓        | ✓                        | 62.5        | 62.5  |
| TTKOM        | 48.66       | 47.26              | 2.96%   | 556.18               | 57.53 | 1.23    | ✓                        | ✓                | ✓          | ✓          | ✓                 | ✓        | ✓                        | 62.5        | 62.5  |
| TURSS        | 77.40       | 74.60              | 3.75%   | 151.65               | 53.87 | 1.10    | ✓                        | ✓                | ✓          | ✓          | ✓                 | ✓        | ✓                        | 62.5        | 62.5  |
| LİKER        | 174.00      | 166.00             | 4.82%   | 1,081.82             | 67.73 | 8.88    | ✓                        | ✓                | ✓          | ✓          | ✓                 | ✓        | ✓                        | 62.5        | 62.5  |
| BTİCM        | 163.20      | 162.00             | 0.74%   | 134.66               | 72.23 | 6.78    | ✓                        | ✓                | ✓          | ✓          | ✓                 | ✓        | ✓                        | 58.0        | 58.0  |
| MAVİ         | 126.50      | 122.10             | 3.60%   | 563.70               | 74.00 | 7.65    | ✓                        | ✓                | ✓          | ✓          | ✓                 | ✓        | ✓                        | 58.0        | 58.0  |
| BİMAS        | 554.50      | 554.00             | 0.09%   | 2,550.72             | 64.30 | 24.53   | ✓                        | ✓                | ✓          | ✓          | ✓                 | ✓        | ✓                        | 53.5        | 53.5  |
| ENKAI        | 40.48       | 39.60              | 2.22%   | 545.99               | 50.08 | 0.45    | ✓                        | ✓                | ✓          | ✓          | ✓                 | ✓        | ✓                        | 53.5        | 53.5  |
| GARAN        | 113.00      | 110.70             | 2.08%   | 2,278.49             | 64.27 | 4.79    | ✓                        | ✓                | ✓          | ✓          | ✓                 | ✓        | ✓                        | 53.5        | 53.5  |
| HALKB        | 18.11       | 17.62              | 2.78%   | 626.40               | 68.71 | 0.22    | ✓                        | ✓                | ✓          | ✓          | ✓                 | ✓        | ✓                        | 53.5        | 53.5  |
| İSCTR        | 15.73       | 15.28              | 2.95%   | 4,372.25             | 50.79 | 0.26    | ✓                        | ✓                | ✓          | ✓          | ✓                 | ✓        | ✓                        | 53.5        | 53.5  |
| TKFEN        | 52.50       | 51.35              | 2.24%   | 131.34               | 48.79 | 0.33    | ✓                        | ✓                | ✓          | ✓          | ✓                 | ✓        | ✓                        | 53.5        | 53.5  |
| VAKBN        | 21.46       | 20.84              | 2.98%   | 768.91               | 44.39 | 0.17    | ✓                        | ✓                | ✓          | ✓          | ✓                 | ✓        | ✓                        | 53.5        | 53.5  |
| ECLİC        | 52.45       | 49.90              | 5.11%   | 128.26               | 50.93 | -0.36   | ✓                        | ✓                | ✓          | ✓          | ✓                 | ✓        | ✓                        | 50.0        | 50.0  |
| ECZYF        | 223.70      | 210.70             | 2.06%   | 78.18                | 41.87 | -3.69   | ✓                        | ✓                | ✓          | ✓          | ✓                 | ✓        | ✓                        | 50.0        | 50.0  |
| SDİTR        | 248.00      | 241.70             | 2.61%   | 96.86                | 34.33 | -14.83  | ✓                        | ✓                | ✓          | ✓          | ✓                 | ✓        | ✓                        | 50.0        | 50.0  |
| DDAS         | 261.25      | 256.25             | 1.95%   | 353.98               | 38.56 | -6.97   | ✓                        | ✓                | ✓          | ✓          | ✓                 | ✓        | ✓                        | 41.0        | 41.0  |
| ENISA        | 66.45       | 64.90              | 0.85%   | 238.97               | 55.11 | 0.70    | ✓                        | ✓                | ✓          | ✓          | ✓                 | ✓        | ✓                        | 41.0        | 41.0  |
| FROTO        | 1,103.00    | 1,100.00           | 0.27%   | 756.06               | 51.42 | 0.72    | ✓                        | ✓                | ✓          | ✓          | ✓                 | ✓        | ✓                        | 41.0        | 41.0  |
| İSÖYÜ        | 16.16       | 16.50              | -2.06%  | 79.81                | 50.41 | 0.01    | ✓                        | ✓                | ✓          | ✓          | ✓                 | ✓        | ✓                        | 41.0        | 41.0  |
| İSMEK        | 38.30       | 37.64              | 1.75%   | 263.43               | 52.92 | 0.35    | ✓                        | ✓                | ✓          | ✓          | ✓                 | ✓        | ✓                        | 41.0        | 41.0  |
| KOZAL        | 19.95       | 20.10              | -0.75%  | 2,011.92             | 35.84 | -0.29   | ✓                        | ✓                | ✓          | ✓          | ✓                 | ✓        | ✓                        | 41.0        | 41.0  |
| TABGD        | 199.90      | 207.40             | -3.62%  | 273.49               | 63.79 | 8.65    | ✓                        | ✓                | ✓          | ✓          | ✓                 | ✓        | ✓                        | 41.0        | 41.0  |
| TOASO        | 337.50      | 338.75             | -0.37%  | 771.86               | 66.45 | 12.37   | ✓                        | ✓                | ✓          | ✓          | ✓                 | ✓        | ✓                        | 41.0        | 41.0  |
| ALARK        | 104.10      | 103.60             | 0.48%   | 449.26               | 37.91 | -3.80   | ✓                        | ✓                | ✓          | ✓          | ✓                 | ✓        | ✓                        | 37.5        | 37.5  |
| KAYSE        | 26.90       | 26.48              | 1.59%   | 31.31                | 40.26 | -0.80   | ✓                        | ✓                | ✓          | ✓          | ✓                 | ✓        | ✓                        | 37.5        | 37.5  |
| KONYA        | 7,742.50    | 7,480.00           | 3.51%   | 103.49               | 37.52 | -435.61 | ✓                        | ✓                | ✓          | ✓          | ✓                 | ✓        | ✓                        | 37.5        | 37.5  |
| KTLEV        | 48.42       | 49.26              | -1.71%  | 252.65               | 33.55 | -10.43  | ✓                        | ✓                | ✓          | ✓          | ✓                 | ✓        | ✓                        | 37.5        | 37.5  |
| QLAGR        | 3.25        | 3.20               | 1.56%   | 44.75                | 37.45 | -0.14   | ✓                        | ✓                | ✓          | ✓          | ✓                 | ✓        | ✓                        | 37.5        | 37.5  |
| SAHÖL        | 94.00       | 92.30              | 1.84%   | 2,046.18             | 49.46 | -0.63   | ✓                        | ✓                | ✓          | ✓          | ✓                 | ✓        | ✓                        | 37.5        | 37.5  |
| HEKTS        | 11.77       | 12.19              | -3.45%  | 589.06               | 22.36 | -0.70   | ✓                        | ✓                | ✓          | ✓          | ✓                 | ✓        | ✓                        | 33.0        | 33.0  |
| AKBNK        | 62.70       | 61.95              | 1.21%   | 3,327.89             | 49.14 | 0.57    | ✓                        | ✓                | ✓          | ✓          | ✓                 | ✓        | ✓                        | 28.5        | 28.5  |
| AKTYS        | 26.80       | 26.48              | 1.21%   | 131.68               | 46.95 | 0.17    | ✓                        | ✓                | ✓          | ✓          | ✓                 | ✓        | ✓                        | 28.5        | 28.5  |
| AKSEN        | 42.34       | 41.62              | 1.73%   | 138.20               | 43.84 | 0.09    | ✓                        | ✓                | ✓          | ✓          | ✓                 | ✓        | ✓                        | 28.5        | 28.5  |
| DOHÖL        | 16.00       | 16.00              | 0.00%   | 397.99               | 54.63 | 0.44    | ✓                        | ✓                | ✓          | ✓          | ✓                 | ✓        | ✓                        | 28.5        | 28.5  |
| EREGL        | 51.30       | 51.75              | -0.87%  | 6,363.30             | 55.50 | 1.39    | ✓                        | ✓                | ✓          | ✓          | ✓                 | ✓        | ✓                        | 28.5        | 28.5  |
| İZENR        | 22.60       | 22.78              | -0.79%  | 42.81                | 42.28 | -0.55   | ✓                        | ✓                | ✓          | ✓          | ✓                 | ✓        | ✓                        | 28.5        | 28.5  |
| KCHÖL        | 220.40      | 222.60             | -0.99%  | 3,337.00             | 45.69 | -2.43   | ✓                        | ✓                | ✓          | ✓          | ✓                 | ✓        | ✓                        | 28.5        | 28.5  |
| KOZAA        | 52.55       | 52.90              | -0.66%  | 324.39               | 40.87 | 0.89    | ✓                        | ✓                | ✓          | ✓          | ✓                 | ✓        | ✓                        | 28.5        | 28.5  |
| KROMD        | 30.62       | 30.06              | 1.86%   | 1,415.23             | 55.80 | 0.60    | ✓                        | ✓                | ✓          | ✓          | ✓                 | ✓        | ✓                        | 28.5        | 28.5  |
| LMDÖC        | 20.90       | 20.72              | 0.87%   | 63.03                | 44.11 | -0.57   | ✓                        | ✓                | ✓          | ✓          | ✓                 | ✓        | ✓                        | 28.5        | 28.5  |
| MIATK        | 59.50       | 59.40              | 0.17%   | 1,136.44             | 50.89 | 1.74    | ✓                        | ✓                | ✓          | ✓          | ✓                 | ✓        | ✓                        | 28.5        | 28.5  |
| OTKAR        | 631.00      | 631.00             | 0.00%   | 234.77               | 56.10 | 17.57   | ✓                        | ✓                | ✓          | ✓          | ✓                 | ✓        | ✓                        | 28.5        | 28.5  |
| PENGY        | 7.47        | 7.49               | -0.27%  | 87.36                | 37.54 | -0.36   | ✓                        | ✓                | ✓          | ✓          | ✓                 | ✓        | ✓                        | 28.5        | 28.5  |
| PETKM        | 21.18       | 21.18              | 0.00%   | 87.41                | 40.12 | 0.08    | ✓                        | ✓                | ✓          | ✓          | ✓                 | ✓        | ✓                        | 28.5        | 28.5  |
| PGSUS        | 219.60      | 219.20             | 0.18%   | 1,188.23             | 50.99 | 5.02    | ✓                        | ✓                | ✓          | ✓          | ✓                 | ✓        | ✓                        | 28.5        | 28.5  |
| SİSE         | 48.48       | 48.26              | 0.46%   | 1,343.75             | 46.47 | -0.44   | ✓                        | ✓                | ✓          | ✓          | ✓                 | ✓        | ✓                        | 28.5        | 28.5  |
| SOKIM        | 60.65       | 60.85              | -0.33%  | 332.81               | 48.67 | 0.07    | ✓                        | ✓                | ✓          | ✓          | ✓                 | ✓        | ✓                        | 28.5        | 28.5  |
| TSKB         | 11.20       | 11.15              | 0.45%   | 146.77               | 48.29 | 0.25    | ✓                        | ✓                | ✓          | ✓          | ✓                 | ✓        | ✓                        | 28.5        | 28.5  |
| YKBNK        | 32.74       | 32.62              | 0.37%   | 2,907.33             | 48.54 | 0.19    | ✓                        | ✓                | ✓          | ✓          | ✓                 | ✓        | ✓                        | 28.5        | 28.5  |
| AGROT        | 13.94       | 13.90              | 0.29%   | 311.68               | 23.53 | -2.48   | ✓                        | ✓                | ✓          | ✓          | ✓                 | ✓        | ✓                        | 20.5        | 20.5  |
| AKFGY        | 2.23        | 2.19               | 1.83%   | 102.98               | 43.42 | -0.02   | ✓                        | ✓                | ✓          | ✓          | ✓                 | ✓        | ✓                        | 16.0        | 16.0  |
| ALFAS        | 64.90       | 65.70              | -1.22%  | 110.17               | 32.29 | -3.68   | ✓                        | ✓                | ✓          | ✓          | ✓                 | ✓        | ✓                        | 16.0        | 16.0  |
| ARCLK        | 166.00      | 165.40             | -0.24%  | 326.21               | 38.35 | -1.90   | ✓                        | ✓                | ✓          | ✓          | ✓                 | ✓        | ✓                        | 16.0        | 16.0  |
| ARYÖZ        | 35.88       | 35.74              | 0.39%   | 82.35                | 41.66 | -0.77   | ✓                        | ✓                | ✓          | ✓          | ✓                 | ✓        | ✓                        | 16.0        | 16.0  |
| ASİLS        | 56.95       | 56.25              | 1.26%   | 1,311.06             | 42.25 | -0.46   | ✓                        | ✓                | ✓          | ✓          | ✓                 | ✓        | ✓                        | 16.0        | 16.0  |
| ASTOR        | 91.60       | 91.20              | 0.44%   | 626.94               | 39.98 | 1.69    | ✓                        | ✓                | ✓          | ✓          | ✓                 | ✓        | ✓                        | 16.0        | 16.0  |
| BİREN        | 822.00      | 812.50             | 1.17%   | 41.12                | 36.71 | -22.97  | ✓                        | ✓                | ✓          | ✓          | ✓                 | ✓        | ✓                        | 16.0        | 16.0  |
| BRYAT        | 2,207.00    | 2,181.00           | 1.19%   | 98.42                | 33.02 | -122.49 | ✓                        | ✓                | ✓          | ✓          | ✓                 | ✓        | ✓                        | 16.0        | 16.0  |
| CWENE        | 200.70      | 200.00             | 0.35%   | 108.30               | 35.59 | -10.19  | ✓                        | ✓                | ✓          | ✓          | ✓                 | ✓        | ✓                        | 16.0        | 16.0  |
| EUREN        | 14.30       | 14.15              | 1.06%   | 56.48                | 45.09 | -0.11   | ✓                        | ✓                | ✓          | ✓          | ✓                 | ✓        | ✓                        | 16.0        | 16.0  |
| KERER        | 50.30       | 51.70              | -1.16%  | 130.56               | 45.28 | -0.08   | ✓                        | ✓                | ✓          | ✓          | ✓                 | ✓        | ✓                        | 16.0        | 16.0  |
| OBAMS        | 35.86       | 36.16              | -0.83%  | 115.22               | 40.63 | -0.56   | ✓                        | ✓                | ✓          | ✓          | ✓                 | ✓        | ✓                        | 16.0        | 16.0  |
| ODAS         | 8.12        | 8.15               | -0.37%  | 371.51               | 37.74 | -0.14   | ✓                        | ✓                | ✓          | ✓          | ✓                 | ✓        | ✓                        | 16.0        | 16.0  |
| REDR         | 34.30       | 34.04              | 0.76%   | 328.53               | 38.24 | -1.57   | ✓                        | ✓                | ✓          | ✓          | ✓                 | ✓        | ✓                        | 16.0        | 16.0  |
| SASA         | 42.08       | 41.68              | 0.96%   | 1,325.70             | 40.78 | -0.49   | ✓                        | ✓                | ✓          | ✓          | ✓                 | ✓        | ✓                        | 16.0        | 16.0  |
| SMRTG        | 49.78       | 49.70              | 0.16%   | 162.99               | 41.36 | -0.63   | ✓                        | ✓                | ✓          | ✓          | ✓                 | ✓        | ✓                        | 16.0        | 16.0  |
| THİAÖ        | 297.75      | 295.75             | 0.68%   | 7,183.66             | 41.76 | -2.33   | ✓                        | ✓                | ✓          | ✓          | ✓                 | ✓        | ✓                        | 16.0        | 16.0  |
| TSMN         | 123.00      | 122.30             | 0.57%   | 103.34               | 35.22 | -5.42   | ✓                        | ✓                | ✓          | ✓          | ✓                 | ✓        | ✓                        | 16.0        | 16.0  |
| TTAKR        | 902.50      | 905.00             | -0.28%  | 230.04               | 38.43 | -13.60  | ✓                        | ✓                | ✓          | ✓          | ✓                 | ✓        | ✓                        | 16.0        | 16.0  |
| TUKAS        | 7.01        | 7.00               | 0.14%   | 83.51                | 33.53 | -0.17   | ✓                        | ✓                | ✓          | ✓          | ✓                 | ✓        | ✓                        | 16.0        | 16.0  |
| TUPRS        | 162.40      | 163.80             | -0.85%  | 3,925.09             | 36.09 | -3.93   | ✓                        | ✓                | ✓          | ✓          | ✓                 | ✓        | ✓                        | 16.0        | 16.0  |
| VEBİE        | 20.66       | 20.60              | 0.29%   | 55.24                | 39.45 | -0.33   | ✓                        | ✓                | ✓          | ✓          | ✓                 | ✓        | ✓                        | 16.0        | 16.0  |
| VESTL        | 76.20       | 76.00              | 0.26%   | 263.88               | 32.27 | -2.92   | ✓                        | ✓                | ✓          | ✓          | ✓                 | ✓        | ✓                        | 16.0        | 16.0  |
| YEOTK        | 181.00      | 177.10             | 2.20%   |                      |       |         |                          |                  |            |            |                   |          |                          |             |       |

## Son 90 güne ait dip-zirve analizi



## DENİZ YATIRIM STRATEJİ &amp; ARAŞTIRMA | BIST 100 ENDEKSİ DİP-ZİRVE ANALİZİ

| Hisse  | Son kapanış | Önceki kapanış | Değişim % | Son 90 gün zirvesi | Son 90 gün dip | Zirveye uzaklık | Dibe uzaklık | Zirveyi geçti mi? |
|--------|-------------|----------------|-----------|--------------------|----------------|-----------------|--------------|-------------------|
| AEFFS  | 248.80      | 242.10         | 2.8%      | 248.80             | 135.95         | 45%             | 45%          | ✓                 |
| AGHOL  | 379.75      | 363.50         | 4.5%      | 379.75             | 245.89         | -               | 35%          | ✓                 |
| AGROT  | 13.94       | 13.90          | 0.3%      | 44.30              | 13.90          | 218%            | 0%           | x                 |
| AKBNK  | 62.70       | 61.95          | 1.2%      | 69.80              | 37.09          | 11%             | 41%          | x                 |
| AKFGY  | 2.23        | 2.19           | 1.8%      | 2.85               | 2.04           | 28%             | 9%           | x                 |
| AKFYE  | 26.80       | 26.48          | 1.2%      | 31.78              | 21.18          | 19%             | 21%          | x                 |
| AKSA   | 136.40      | 128.50         | 6.1%      | 136.40             | 90.00          | -               | 34%          | ✓                 |
| AKSEN  | 42.34       | 41.62          | 1.7%      | 48.14              | 32.96          | 14%             | 22%          | x                 |
| ALARK  | 104.10      | 103.60         | 0.5%      | 142.83             | 102.00         | 37%             | 2%           | x                 |
| ALFAS  | 64.90       | 65.70          | -1.2%     | 114.80             | 64.90          | 77%             | 77%          | x                 |
| ARCLK  | 165.00      | 165.40         | -0.2%     | 195.00             | 145.00         | 18%             | 12%          | x                 |
| ARDYZ  | 35.88       | 35.74          | 0.4%      | 63.86              | 35.22          | 78%             | 2%           | x                 |
| ASELS  | 56.95       | 56.25          | 1.2%      | 66.50              | 52.45          | 17%             | 8%           | x                 |
| ASTOR  | 91.60       | 91.20          | 0.4%      | 131.00             | 89.95          | 43%             | 2%           | x                 |
| BERA   | 19.02       | 18.00          | 5.7%      | 21.50              | 13.68          | 13%             | 28%          | x                 |
| BFREN  | 822.00      | 812.50         | 1.2%      | 1345.00            | 812.50         | 64%             | 1%           | x                 |
| BIMAS  | 554.50      | 554.00         | 0.1%      | 574.00             | 346.50         | 4%              | 38%          | x                 |
| BINHO  | 379.00      | 364.25         | 4.0%      | 632.00             | 364.25         | 67%             | 4%           | x                 |
| BRSAN  | 427.25      | 433.00         | -1.3%     | 745.50             | 427.25         | 74%             | -            | x                 |
| BRYAT  | 2207.00     | 2181.00        | 1.2%      | 4438.76            | 2181.00        | 101%            | 1%           | x                 |
| BT CIM | 163.20      | 162.00         | 0.7%      | 163.90             | 113.30         | 0%              | 31%          | x                 |
| CANTE  | 1.90        | 1.89           | 0.5%      | 2.72               | 1.89           | 43%             | 1%           | x                 |
| CCOLA  | 825.00      | 814.00         | 1.4%      | 826.00             | 549.47         | 0%              | 33%          | x                 |
| CIMSA  | 30.82       | 30.04          | 2.6%      | 36.94              | 28.65          | 20%             | 7%           | x                 |
| CWENE  | 200.70      | 200.00         | 0.3%      | 337.50             | 200.00         | 68%             | 0%           | x                 |
| DOAS   | 261.25      | 256.25         | 2.0%      | 357.68             | 235.10         | 37%             | 10%          | x                 |
| DOHOL  | 16.00       | 16.00          | 0.0%      | 16.89              | 12.44          | 6%              | 22%          | x                 |
| ECILC  | 52.45       | 49.90          | 5.1%      | 59.48              | 44.40          | 13%             | 15%          | x                 |
| ECZYT  | 223.70      | 219.10         | 2.1%      | 279.93             | 211.22         | 25%             | 6%           | x                 |
| EGEEN  | 12297.50    | 11830.00       | 4.0%      | 17367.44           | 11830.00       | 41%             | 4%           | x                 |
| EKGYO  | 9.70        | 9.32           | 4.1%      | 11.63              | 8.53           | 20%             | 12%          | x                 |
| ENERY  | 198.40      | 196.10         | 1.2%      | 198.40             | 142.90         | -               | 28%          | ✓                 |
| ENJSA  | 65.45       | 64.90          | 0.8%      | 69.90              | 53.37          | 7%              | 18%          | x                 |
| ENKAI  | 40.48       | 39.60          | 2.2%      | 42.32              | 32.34          | 5%              | 20%          | x                 |
| EREGL  | 51.30       | 51.75          | -0.9%     | 53.85              | 37.82          | 5%              | 26%          | x                 |
| EUPWR  | 94.85       | 96.15          | -1.4%     | 185.20             | 94.85          | 95%             | -            | x                 |
| EUREN  | 14.30       | 14.15          | 1.1%      | 21.32              | 13.53          | 49%             | 5%           | x                 |
| FROTO  | 1103.00     | 1100.00        | 0.3%      | 1222.00            | 925.42         | 11%             | 16%          | x                 |
| GARAN  | 113.00      | 110.70         | 2.1%      | 116.70             | 56.43          | 3%              | 50%          | x                 |
| GESAN  | 47.32       | 48.08          | -1.6%     | 83.60              | 47.32          | 77%             | -            | x                 |
| GOLTS  | 537.00      | 514.50         | 4.4%      | 603.00             | 280.25         | 12%             | 48%          | x                 |
| GUBRF  | 132.00      | 133.90         | -1.4%     | 207.30             | 132.00         | 57%             | -            | x                 |
| HALKB  | 18.11       | 17.62          | 2.8%      | 19.82              | 12.99          | 9%              | 28%          | x                 |
| HEKTS  | 11.77       | 12.19          | -3.4%     | 22.24              | 11.77          | 89%             | -            | x                 |
| ISCTR  | 15.73       | 15.28          | 2.9%      | 16.75              | 9.57           | 6%              | 39%          | x                 |
| ISGYO  | 16.16       | 16.50          | -2.1%     | 19.14              | 14.19          | 18%             | 12%          | x                 |
| ISMEN  | 38.30       | 37.64          | 1.8%      | 42.11              | 29.03          | 10%             | 24%          | x                 |
| IZENR  | 22.60       | 22.78          | -0.8%     | 34.80              | 21.54          | 54%             | 5%           | x                 |
| KAYSE  | 26.90       | 26.48          | 1.6%      | 37.14              | 26.12          | 38%             | 3%           | x                 |
| KCAER  | 52.30       | 51.70          | 1.2%      | 64.70              | 43.08          | 24%             | 18%          | x                 |
| KCHOL  | 220.40      | 222.60         | -1.0%     | 263.75             | 158.41         | 20%             | 28%          | x                 |
| KLSEK  | 40.66       | 40.82          | -0.4%     | 82.41              | 40.66          | 103%            | -            | x                 |
| KONTR  | 157.30      | 154.90         | 1.5%      | 300.50             | 154.90         | 91%             | 2%           | x                 |
| KONYA  | 7742.50     | 7480.00        | 3.5%      | 12072.50           | 7480.00        | 56%             | 3%           | x                 |
| KOZAA  | 52.55       | 52.90          | -0.7%     | 55.80              | 45.04          | 6%              | 14%          | x                 |
| KOZAL  | 19.95       | 20.10          | -0.7%     | 25.34              | 19.95          | 27%             | -            | x                 |
| KRDMD  | 30.62       | 30.06          | 1.9%      | 31.50              | 21.08          | 3%              | 31%          | x                 |
| KTLEV  | 48.42       | 49.26          | -1.7%     | 192.50             | 43.78          | 298%            | 10%          | x                 |
| LMKDC  | 20.90       | 20.72          | 0.9%      | 38.12              | 17.82          | 82%             | 15%          | x                 |
| MAVI   | 126.50      | 122.10         | 3.6%      | 127.00             | 66.99          | 0%              | 47%          | x                 |
| MGRGS  | 535.00      | 525.00         | 1.9%      | 542.50             | 402.19         | 1%              | 25%          | x                 |
| MIATK  | 59.50       | 59.40          | 0.2%      | 81.05              | 47.40          | 36%             | 20%          | x                 |
| OBAMS  | 35.86       | 36.16          | -0.8%     | 63.10              | 34.62          | 76%             | 3%           | x                 |
| ODAS   | 8.12        | 8.15           | -0.4%     | 10.68              | 7.95           | 32%             | 2%           | x                 |
| OTKAR  | 631.00      | 631.00         | 0.0%      | 659.00             | 432.00         | 4%              | 32%          | x                 |
| OYAKC  | 64.00       | 61.50          | 4.1%      | 73.55              | 54.50          | 15%             | 15%          | x                 |
| PEKGY  | 7.47        | 7.49           | -0.3%     | 34.72              | 7.47           | 365%            | -            | x                 |
| PETKM  | 21.18       | 20.76          | 2.0%      | 25.44              | 18.44          | 20%             | 13%          | x                 |
| PGSUS  | 219.60      | 219.20         | 0.2%      | 238.00             | 158.56         | 8%              | 28%          | x                 |
| QUAGR  | 3.25        | 3.20           | 1.6%      | 4.71               | 3.19           | 45%             | 2%           | x                 |
| REEDR  | 34.30       | 34.04          | 0.8%      | 76.10              | 34.04          | 122%            | 1%           | x                 |
| SAHOL  | 94.00       | 92.30          | 1.8%      | 106.40             | 72.66          | 13%             | 23%          | x                 |
| SASA   | 42.08       | 41.68          | 1.0%      | 49.40              | 37.22          | 17%             | 12%          | x                 |
| SDTTR  | 248.00      | 241.70         | 2.6%      | 417.00             | 241.70         | 68%             | 3%           | x                 |
| SISE   | 48.48       | 48.26          | 0.5%      | 54.50              | 44.00          | 12%             | 9%           | x                 |
| SKBNK  | 4.19        | 4.31           | -2.8%     | 4.60               | 3.23           | 10%             | 23%          | x                 |
| SMRTG  | 49.78       | 49.70          | 0.2%      | 70.40              | 48.78          | 41%             | 2%           | x                 |
| SOKM   | 60.65       | 60.85          | -0.3%     | 71.19              | 54.31          | 17%             | 10%          | x                 |
| TABGD  | 199.90      | 207.40         | -3.6%     | 209.60             | 126.30         | 5%              | 37%          | x                 |
| TAVHL  | 258.50      | 256.50         | 0.8%      | 259.50             | 161.60         | 0%              | 37%          | x                 |
| TCELL  | 102.00      | 99.30          | 2.7%      | 103.30             | 61.50          | 1%              | 40%          | x                 |
| THYAO  | 297.75      | 295.75         | 0.7%      | 330.00             | 261.00         | 11%             | 12%          | x                 |
| TKFEN  | 52.50       | 51.35          | 2.2%      | 56.50              | 38.28          | 8%              | 27%          | x                 |
| TKNSA  | 29.26       | 29.60          | -1.1%     | 53.35              | 29.26          | 82%             | -            | x                 |
| TMSN   | 123.00      | 122.30         | 0.6%      | 191.40             | 118.80         | 56%             | 3%           | x                 |
| TOASO  | 337.50      | 338.75         | -0.4%     | 343.00             | 236.45         | 2%              | 30%          | x                 |
| TSKB   | 11.20       | 11.15          | 0.4%      | 12.37              | 7.97           | 10%             | 29%          | x                 |
| TTKOM  | 48.66       | 47.26          | 3.0%      | 51.55              | 28.72          | 6%              | 41%          | x                 |
| TTRAK  | 902.50      | 905.00         | -0.3%     | 1063.00            | 779.92         | 18%             | 14%          | x                 |
| TUKAS  | 7.01        | 7.00           | 0.1%      | 9.71               | 7.00           | 39%             | 0%           | x                 |
| TUPRS  | 162.40      | 163.80         | -0.9%     | 204.00             | 150.74         | 26%             | 7%           | x                 |
| TURSG  | 77.40       | 74.60          | 3.8%      | 81.10              | 47.90          | 5%              | 38%          | x                 |
| ULKER  | 174.00      | 166.00         | 4.8%      | 174.00             | 99.70          | -               | 43%          | ✓                 |
| VAKBN  | 21.46       | 20.84          | 3.0%      | 25.20              | 13.32          | 17%             | 38%          | x                 |
| VESBE  | 20.66       | 20.60          | 0.3%      | 24.14              | 18.78          | 9%              | 9%           | x                 |
| VESTL  | 76.20       | 76.00          | 0.3%      | 103.00             | 74.00          | 35%             | 3%           | x                 |
| YEOTK  | 181.00      | 177.10         | 2.2%      | 273.75             | 168.00         | 51%             | 7%           | x                 |
| YKBNK  | 32.74       | 32.62          | 0.4%      | 37.96              | 20.05          | 16%             | 39%          | x                 |
| YULGD  | 11.37       | 11.39          | -0.2%     | 17.28              | 11.37          | 52%             | -            | x                 |
| ZOREN  | 5.31        | 5.27           | 0.8%      | 6.75               | 5.13           | 27%             | 3%           | x                 |

Kaynak: Deniz Yatırım Strateji ve Araştırma Bölümü hesaplamaları, Rasyonel

## Seçilmiş rasyolar



## DENİZ YATIRIM STRATEJİ &amp; ARAŞTIRMA | BIST 100 HIZLI BAKIŞ

| Hisse kodu | Şirket ismi                                 | Sektör                     | F/K    | FD/FAVÖK | FD/SATIŞLAR | Özkaynak karlılığı | Piyasa değeri (milyar TL) | Halka açılımlık oranı | BIST 100 payı |
|------------|---|----------------------------|--------|----------|-------------|--------------------|---------------------------|-----------------------|---------------|
| AEEFES     | Anadolu Efes Biraçılık                      | BIRAÇILIK VE MESRUBAT      | 6.62   | 6.61     | 1.09        | 46%                | 147.3                     | 32%                   | 1.7%          |
| AGHOL      | Ag Anadolu Grubu Holding                    | HOLDING                    | 5.13   | 3.87     | 0.34        | 43%                | 92.5                      | 34%                   | 1.0%          |
| AGROT      | Agrotex Yüksek Teknoloji Ve Yatırım         | TEKNOLOJİ                  | 11.13  | 61.96    | 8.70        | 33%                | 16.7                      | 25%                   | 0.2%          |
| AKBNK      | Akbank                                      | BANKACILIK                 | 4.73   |          |             | 37%                | 326.0                     | 52%                   | 3.7%          |
| AKFYE      | Akfen G.M.Y.Ö.                              | GAYRİMENKUL YATIRIM ORT.   | 11.24  | 10.73    | 9.60        | 6%                 | 8.7                       | 45%                   | 0.1%          |
| AKYE       | Akfen Yenilenebilir Enerji                  | ELEKTRİK                   | 5.25   | 12.57    | 8.30        | 40%                | 27.2                      | 31%                   | 0.3%          |
| AKSA       | Aksa  | ENDÜSTRİYEL TEKSTİL        | 22.16  | 10.19    | 1.90        | 18%                | 44.2                      | 37%                   | 0.5%          |
| AKSEN      | Aksa Enerji                                 | ELEKTRİK                   | 11.24  | 11.02    | 2.55        | 17%                | 51.9                      | 21%                   | 0.6%          |
| ALARAK     | Alarko Holding                              | İNŞAAT, TAHHÜT             | 9.83   |          |             | 15%                | 45.3                      | 37%                   | 0.5%          |
| ALFAS      | Alfa Solar Enerji                           | ELEKTRİK                   | 66.17  | 26.43    | 3.52        | 18%                | 23.9                      | 20%                   | 0.3%          |
| ARCLK      | Arçelik                                     | DAYANIKLI TÜKETİM          | 16.46  | 8.17     | 0.66        | 16%                | 111.5                     | 15%                   | 1.3%          |
| ARYZ       | Ard Grup Bilişim Teknolojileri              | TEKNOLOJİ                  | 11.83  | 6.23     | 4.83        | 40%                | 6.1                       | 75%                   | 0.1%          |
| ASELS      | Aselesan                                    | İLETİŞİM ÇHAZLARI          | 26.89  | 17.33    | 3.76        | 14%                | 259.7                     | 26%                   | 2.9%          |
| ASTOR      | Astor Enerji                                | ELEKTRİK                   | 18.11  | 13.37    | 4.51        | 53%                | 91.4                      | 21%                   | 1.0%          |
| BERA       | Bera Holding                                | HOLDING                    | 4.18   | 5.89     | 0.96        | 26%                | 13.0                      | 64%                   | 0.1%          |
| BFREN      | Bosch Fren Sistemleri                       | OTOMOTİV PARÇASI           | 352.09 | 20.77    | -4.5%       | 25.2               | 15%                       | 0.3%                  |               |
| BIMAS      | Bim Birleşik Mağazalar                      | PERAKENDE                  | 18.55  | 23.32    | 1.03        | 37%                | 336.7                     | 60%                   | 3.8%          |
| BINHO      | 1000 Yatırımlar Holding                     | HOLDING                    | 7.13   |          |             | 25%                | 17.8                      | 20%                   | 0.2%          |
| BRSAN      | Borusan Boru Sanayi                         | DEMİR, ÇELİK TEMEL         | 19.40  | 12.72    | 1.30        | 15%                | 60.6                      | 17%                   | 0.7%          |
| BRYAT      | Borusan Yat. Paz.                           | HOLDING                    | 32.05  |          |             | 527.22             | 9%                        | 62.1                  | 13%           |
| BTÇİM      | Batu Çimento                                | ÇİMENTO                    | 16.02  | 20.30    | 2.94        | 41%                | 29.4                      | 37%                   | 0.3%          |
| CANTE      | Çanç2 Termik                                | ELEKTRİK                   | 7.22   | 2.63     | -4%         | -4%                | 13.3                      | 42%                   | 0.1%          |
| CCOLA      | Coca Cola İçecek                            | BIRAÇILIK VE MESRUBAT      | 10.43  | 12.86    | 2.28        | 58%                | 209.9                     | 25%                   | 2.4%          |
| CINSA      | Cinisa                                      | ÇİMENTO                    | 11.50  | 9.47     | 1.57        | 20%                | 29.1                      | 45%                   | 0.3%          |
| CWENE      | Cw Enerji Mühendislik                       | ELEKTRİK                   | 124.44 | 11.94    | 2.46        | 4%                 | 28.8                      | 6%                    | 0.3%          |
| DOAS       | Doğuş Otomotiv                              | OTOMOTİV                   | 3.40   | 2.45     | 0.37        | 54%                | 57.5                      | 34%                   | 0.6%          |
| DOHOL      | Doğan Holding                               | HOLDING                    | 17.48  | 3.38     | 0.63        | 6%                 | 41.9                      | 36%                   | 0.5%          |
| ECİLÇ      | Eczacıbaşı İlaç                             | SAĞLIK                     | 11.72  | 37.20    | 5.98        | 11%                | 35.9                      | 19%                   | 0.4%          |
| ECZYT      | Eczacıbaşı Yatırım                          | HOLDING                    | 20.73  |          |             | 9%                 | 23.5                      | 22%                   | 0.3%          |
| EĞEEN      | Ege Endüstri                                | OTOMOTİV PARÇASI           | 49.69  | 43.10    | 10.10       | 25%                | 38.7                      | 34%                   | 0.4%          |
| EKGYO      | Emek G.M.Y.Ö.                               | GAYRİMENKUL YATIRIM ORT.   | 6.89   |          |             | 17.2               | -1%                       | 36.9                  | 51%           |
| ENERJ      | Enery Enerji                                | ELEKTRİK                   | 9.10   | 17.73    | 1.56        | 25%                | 28.8                      | 27%                   | 0.3%          |
| ENISA      | Enerjisa Enerji                             | ELEKTRİK                   | 18.27  | 5.31     | 0.72        | 10%                | 77.3                      | 20%                   | 0.9%          |
| ENKAI      | Enka İnşaat                                 | İNŞAAT, TAHHÜT             | 13.61  | 9.03     | 1.83        | 10%                | 242.9                     | 12%                   | 2.7%          |
| ERELG      | Ereğli Demir Çelik                          | DEMİR, ÇELİK TEMEL         | 18.81  | 10.78    | 1.37        | 6%                 | 179.6                     | 48%                   | 2.0%          |
| EUPWR      | Europower Enerji Ve Otomasyon Teknolojileri | ELEKTRİK                   | 27.27  | 12.73    | 2.91        | 20%                | 20.9                      | 27%                   | 0.2%          |
| EUREN      | European Endüstri İnşaat                    | İNŞAAT MALZEMELERİ         | 11.89  | 18.60    | 2.92        | 27%                | 10.9                      | 30%                   | 0.1%          |
| FROTD      | Ford Otosan                                 | OTOMOTİV                   | 7.76   | 11.01    | 1.07        | 95%                | 387.1                     | 18%                   | 4.4%          |
| GARAN      | Garanti Bankası                             | BANKACILIK                 | 5.05   |          |             | 44%                | 474.6                     | 14%                   | 5.3%          |
| GESAN      | Görsün Elektrik Sanayi Taahhüt Ve Ticaret   | ELEKTRİK                   | 34.11  | 6.27     | 1.76        | 13%                | 21.8                      | 28%                   | 0.2%          |
| GOLTS      | Göller Çimento                              | ÇİMENTO                    | 5.50   | 8.63     | 2.14        | 52%                | 9.7                       | 68%                   | 0.1%          |
| GUBRF      | Gübre Fabrikaları                           | TARIM KİMYASALLARI         |        | 21.10    | 1.47        | -5%                | 44.1                      | 22%                   | 0.5%          |
| HALKB      | Halk Bankası                                | BANKACILIK                 | 12.19  |          |             | 9%                 | 130.1                     | 9%                    | 1.5%          |
| HEKTS      | Hektaş                                      | TARIM KİMYASALLARI         |        |          |             | 7.93               | -24%                      | 29.8                  | 41%           |
| ISCTR      | İş Bankası (Ç)                              | BANKACILIK                 | 5.36   |          |             | 31%                | 393.2                     | 31%                   | 4.4%          |
| ISOYO      | İş G.M.Y.Ö.                                 | GAYRİMENKUL YATIRIM ORT.   | 6.34   | 24.49    | 15.48       | 11%                | 15.5                      | 38%                   | 0.2%          |
| İSMEN      | İş Yatırım                                  | ARACI KURUM                | 11.91  | 3.63     | 0.09        | 35%                | 57.5                      | 28%                   | 0.6%          |
| İZENR      | İzdemir Enerji Elektrik Üretim              | ELEKTRİK                   | 26.47  | 10.92    | 2.10        | 8%                 | 13.0                      | 24%                   | 0.1%          |
| KAYSE      | Kayseri Şeker Fabrikası                     | GIDA                       | 4.50   | 13.34    | 2.36        | 31%                | 19.0                      | 20%                   | 0.2%          |
| KCAER      | Kocaeli Çelik                               | DEMİR, ÇELİK TEMEL         | 29.05  | 15.07    | 2.44        | 22%                | 34.4                      | 24%                   | 0.4%          |
| KCHOL      | Koç Holding                                 | HOLDING                    | 8.89   | 9.74     | 1.81        | 21%                | 558.9                     | 22%                   | 6.3%          |
| KLSER      | Kaleseramik Çanakkale Kaleseramik Seramik   | SERAMİK                    | 2.49   |          |             | -10%               | 20.9                      | 21%                   | 0.2%          |
| KONTR      | Kontrolmatik Teknoloji                      | ELEKTRİK                   | 52.61  | 75.82    | 8.89        | 26%                | 31.5                      | 29%                   | 0.4%          |
| KONYA      | Konya Çimento                               | ÇİMENTO                    | 64.75  | 54.94    | 8.68        | 39%                | 37.7                      | 15%                   | 0.4%          |
| KOZAA      | Koza Anadolu Metal                          | MADENCİLİK                 | 56.13  | 4.30     | 1.24        | 4%                 | 20.4                      | 44%                   | 0.2%          |
| KOZAL      | Koza Altın İşletmeleri                      | MADENCİLİK                 | 157.33 | 21.71    | 6.74        | 2%                 | 63.9                      | 29%                   | 0.7%          |
| KRDMD      | Kardemir (D)                                | DEMİR, ÇELİK TEMEL         | 13.99  | 8.88     | 0.92        | 10%                | 23.9                      | 89%                   | 0.3%          |
| KTLVE      | Katılım Yatırım Finansman                   | ARACI KURUM                | 6.13   |          |             | 15.3%              | 8.7                       | 31%                   | 0.1%          |
| LMKDC      | Limak Doğru Anadolu Çimento                 | ÇİMENTO                    | 9.51   | 9.17     | 3.87        | 51%                | 310.0                     | 10%                   | 1.9%          |
| MAVİ       | Mavi Giyim                                  | TEKSTİL, ENTEGRE           | 21.64  | 8.39     | 1.67        | 44%                | 50.3                      | 73%                   | 0.6%          |
| MGROS      | Migros                                      | PERAKENDE                  | 12.63  | 33.59    | 0.51        | 37%                | 96.9                      | 51%                   | 1.1%          |
| MIATK      | Mia Teknoloji                               | TEKNOLOJİ                  | 26.86  | 21.09    | 14.54       | 76%                | 29.4                      | 57%                   | 0.3%          |
| OBAMS      | Oba Makarnacılık                            | GIDA                       | 11.45  | 26.80    | 0.65        | 28%                | 17.2                      | 20%                   | 0.2%          |
| ODAS       | Odış Elektrik                               | ELEKTRİK                   | 2.95   | 4.53     | 1.79        | 43%                | 11.4                      | 73%                   | 0.1%          |
| OTKAR      | Otkar                                       | OTOMOTİV                   | 33.96  | 46.43    | 3.21        | 47%                | 75.7                      | 27%                   | 0.9%          |
| OYAKC      | Oyak Çimento Fabrikaları                    | ÇİMENTO                    | 9.36   | 8.36     | 2.38        | 46%                | 79.8                      | 24%                   | 0.9%          |
| PEKGY      | Peker G.M.Y.Ö.                              | GAYRİMENKUL YATIRIM ORT.   | 5.14   |          |             | 8.66               | 39%                       | 5.0                   | 0.1%          |
| PETKM      | Petkim                                      | PETROL VE PETROL ÜRÜNLERİ  | 4.64   |          |             | 1.39               | 33%                       | 53.7                  | 47%           |
| PGSUS      | Pegasus Hava Taymacılığı                    | HAVA YOLLARI VE HİZMETLERİ | 6.10   | 9.26     | 2.53        | 47%                | 109.8                     | 43%                   | 1.2%          |
| QUAGR      | Qua Granit Hayat Yapı                       | İNŞAAT MALZEMELERİ         |        | 7.33     | 1.69        | -4%                | 8.6                       | 32%                   | 0.1%          |
| REEDR      | Reeder Teknoloji                            | TEKNOLOJİ                  | 66.67  | 30.19    | 13.26       | 15%                | 32.6                      | 23%                   | 0.4%          |
| SAHOL      | Sabancı Holding                             | HOLDING                    | 15.90  | 17.00    | 12.50       | 7%                 | 197.4                     | 51%                   | 2.2%          |
| SASA       | Sasa  | ENDÜSTRİYEL TEKSTİL        | 9.38   | 31.42    | 6.94        | 53%                | 227.7                     | 24%                   | 2.6%          |
| SDTRT      | Sdt Uçay Ve Savunma Teknolojileri           | TEKNOLOJİ                  | 51.38  | 38.58    | 11.22       | 26%                | 14.4                      | 21%                   | 0.2%          |
| SISE       | Şişe Cam                                    | CAM                        | 10.49  | 13.14    | 1.39        | 12%                | 148.5                     | 49%                   | 1.7%          |
| SKBNK      | Şekerbank                                   | BANKACILIK                 | 4.09   |          |             | 38%                | 10.5                      | 48%                   | 0.1%          |
| SMRTG      | Smart Güneş Enerjisi Teknolojileri          | ELEKTRİK                   | 22.36  | 17.41    | 3.81        | 82%                | 30.2                      | 25%                   | 0.3%          |
| SOKM       | Şok Marketler Ticaret                       | PERAKENDE                  | 10.62  | 16.11    | 0.27        | 27%                | 36.0                      | 51%                   | 0.4%          |
| TABGD      | Tab Gıda Sanayi                             | GIDA                       | 36.61  | 11.60    | 2.50        | 21%                | 52.2                      | 20%                   | 0.6%          |
| TAVHL      | Tav Havalimanları                           | HAVA YOLLARI VE HİZMETLERİ | 10.74  | 11.15    | 3.42        | 23%                | 93.9                      | 48%                   | 1.1%          |
| TCELL      | Türkcell                                    | İLETİŞİM                   | 14.52  | 5.34     | 2.49        | 19%                | 224.4                     | 54%                   | 2.5%          |
| THYAO      | Türk Hava Yolları                           | HAVA YOLLARI VE HİZMETLERİ | 2.48   | 5.54     | 1.16        | 47%                | 410.9                     | 50%                   | 4.6%          |
| TKFEN      | Tekfen Holding                              | HOLDING                    | 92.10  | 27.04    | 0.43        | 1%                 | 19.4                      | 48%                   | 0.2%          |
| TKNSA      | Teknosa                                     | PERAKENDE                  | 16.24  | 6.23     | 0.14        | 20%                | 5.9                       | 50%                   | 0.1%          |
| TMSN       | Tümosan Motor Ve Traktör                    | OTOMOTİV                   | 20.67  | 11.01    | 2.01        | 20%                | 14.1                      | 29%                   | 0.2%          |
| TDASO      | Tofaş Otomobil Fab.                         | OTOMOTİV                   | 11.14  | 7.95     | 1.22        | 60%                | 168.8                     | 24%                   | 1.9%          |
| TSKB       | T.S.K.B.                                    | BANKACILIK                 | 4.14   |          |             | 40%                | 31.4                      | 39%                   | 0.4%          |
| TKKOM      | Türk Telekom                                | İLETİŞİM                   | 10.50  | 6.40     | 2.18        | 27%                | 170.3                     | 13%                   | 1.9%          |
| TTKAK      | Türk Traktör                                | OTOMOTİV                   | 9.77   | 6.26     | 1.45        | 99%                | 90.3                      | 24%                   | 1.0%          |
| TUKAS      | Tukaş                                       | GIDA                       | 7.94   | 6.46     | 1.75        | 26%                | 10.3                      | 33%                   | 0.1%          |
| TUPRS      | Tüpraş                                      | PETROL VE PETROL ÜRÜNLERİ  | 6.13   | 3.07     | 0.38        | 39%                | 312.9                     | 49%                   | 3.5%          |
| TURSG      | Turkiye Sigorta                             | SIGORTA                    | 9.83   |          |             | 73%                | 89.9                      | 18%                   | 1.0%          |
| ULKER      | Ülker                                       | GIDA                       | 19.35  | 7.76     | 1.48        | 26%                | 64.3                      | 39%                   | 0.7%          |
| VAKBN      | T. Vakıflar Bankası                         | BANKACILIK                 | 6.53   |          |             | 11.5               | 21%                       | 212.8                 | 6%            |
| VESBE      | Vestel Beyaz Eşya                           | DAYANIKLI TÜKETİM          | 7.82   | 4.47     | 0.67        | 29%                | 33.1                      | 19%                   | 0.4%          |
| VESTL      | Vestel                                      | DAYANIKLI TÜKETİM          | 15.94  | 5.21     | 0.56        | 7%                 | 25.6                      | 45%                   | 0.3%          |
| YEOTK      | Yeo Teknoloji Enerji Ve Endüstri            | ELEKTRİK                   | 28.59  | 13.86    | 2.67        | 63%                | 17.4                      | 36%                   | 0.2%          |
| YKBNK      | Yapı Ve Kredi Bankası                       | BANKACILIK                 | 4.21   |          |             | 41%                | 276.6                     | 39%                   | 3.1%          |
| YYLGD      | Yayla Agro Gıda                             | GIDA                       | 24.11  | 11.10    | 1.36        | 11%                | 12.4                      | 31%                   | 0.1%          |
| ZOREN      | Zorlu Enerji                                | ELEKTRİK                   | 2.56   | 12.35    | 2.76        | 34%                | 26.6                      | 36%                   | 0.3%          |

Kaynak: Deniz Yatırım Strateji ve Araştırma Bölümü hesaplamaları, Rasyolar F/K, FD/FAVÖK ve FD/Satışlar rasyoları son 4 çeyrek verilmesine aittir.

|                                |        |
|--------------------------------|--------|
| En düşük F/K                   | Şirket |
| 2.48                           | THYAO  |
| En düşük FD/FAVÖK              | Şirket |
| 2.45                           | DOAS   |
| En düşük FD/SATIŞLAR           | Şirket |
| 0.09                           | İSMEN  |
| En düşük özkaynak karlılığı    | Şirket |
| -45%                           | BFREN  |
| En düşük piyasa değeri         | Şirket |
| 5.0                            | PEKGY  |
| En düşük halka açılımlık oranı | Şirket |
| 6%                             | VAKBN  |
| En düşük BIST 100 payı         | Şirket |
| 0.1%                           | PEKGY  |

|                                 |        |
|---------------------------------|--------|
| En yüksek F/K                   | Şirket |
| 157.33                          | KOZAL  |
| En yüksek FD/FAVÖK              | Şirket |
| 352.09                          | BFREN  |
| En yüksek FD/SATIŞLAR           | Şirket |
| 527.22                          | BRYAT  |
| En yüksek özkaynak karlılığı    | Şirket |
| 153%                            | KTLVE  |
| En yüksek piyasa değeri         | Şirket |
| 558.9                           | KCHOL  |
| En yüksek halka açılımlık oranı | Şirket |
| 89%                             | KRDMD  |
| En yüksek BIST 100 payı         | Şirket |
| 6.3%                            | KCHOL  |

Seçilmiş karşılaştırma analizleri

Main table with columns: Hisse kodu, Şirket ismi, Sektör, Nüfus kıyaslaması, Ağırlık kıyaslaması, Nüfus değeri, Ağırlık değeri, Nüfus değişim, Ağırlık değişim. Contains 100 rows of stock data.

Summary table with 4 columns: En düşük nüfus kıyaslaması, Sektör, En yüksek nüfus kıyaslaması, Sektör. Lists sectors like ÜRETİM, İNŞAAT, GAYRİMENKUL YATIRIMLARI, ELEKTRİK, HAVAYOLU VE HİZMETLERİ, PETROL VE PETROL ÜRÜNLERİ, İNŞAAT MALZEMELERİ, ÇİMENTO, İLAHİYAT, İNŞAAT MALZEMELERİ, İNŞAAT MALZEMELERİ, İNŞAAT MALZEMELERİ, İNŞAAT MALZEMELERİ, İNŞAAT MALZEMELERİ, İNŞAAT MALZEMELERİ, İNŞAAT MALZEMELERİ.

Kaynak: Deniz Yatırım Strateji ve Araştırma Bölümü, Research

## Deniz Yatırım model portföyü

| Deniz Yatırım Model Portföyü |                       |             |            |  |   |  |
|------------------------------|-----------------------|-------------|------------|--|---|--|
| Hisse                        | Portföye giriş tarihi | Hedef fiyat | Potansiyel | Nominal getiri<br>(Portföye girişten itibaren) | BIST-100'e rölatif getiri<br>(Portföye girişten itibaren) |  |
| SISE                         | 04.09.2020            | 76.98       | 59%        | 739%   | -13%  |  |
| TAVHL                        | 10.05.2021            | 167.60      | -35%       | 982%   | 51%   |  |
| TUPRS                        | 21.03.2022            | 240.00      | 48%        | 573%   | 39%   |  |
| FROTO                        | 07.09.2022            | 1880.00     | 70%        | 266%   | 19%   |  |
| KONTR                        | 07.09.2022            | 330.00      | 110%       | 252%   | 14%   |  |
| ALARK                        | 13.09.2022            | 162.00      | 56%        | 93%  | -34%  |  |
| HTTBT                        | 03.11.2022            | 108.80      | 58%        | 205%   | 19%   |  |
| KAREL                        | 30.11.2022            | 21.00       | 35%        | 45%  | -31%  |  |
| PGSUS                        | 27.12.2022            | 228.74      | 4%         | 112%   | 11%   |  |
| AKGRT                        | 16.01.2023            | 9.80        | 26%        | 129%   | 11%   |  |
| BIMAS                        | 16.01.2023            | 663.00      | 20%        | 349%   | 119%  |  |
| CCOLA                        | 16.01.2023            | 1097.80     | 33%        | 354%   | 121%  |  |
| SAHOL                        | 12.05.2023            | 138.00      | 47%        | 126%   | 5%  |  |
| CIMSA                        | 21.06.2023            | 51.30       | 66%        | 94%  | -2%   |  |
| YKBNK                        | 21.08.2023            | 45.40       | 39%        | 119%   | 60%   |  |

| Yıl                    | Nominal getiri | BIST-100 Endeksi'ne göre rölatif getiri | BIST-100 Getiri Endeksi'ne göre rölatif getiri |
|------------------------|----------------|---|--|
| 2019                   | 56%            | 27%                                     | 25%  |
| 2020                   | 50%            | 16%                                     | 15%  |
| 2021                   | 43%            | 13%                                     | 10%  |
| 2022                   | 205%           | 3%                                      | 0%   |
| 2023                   | 52%            | 12%                                     | 9%   |
| <b>12A</b>             | <b>101%</b>    | <b>11%</b>                              | <b>8%</b>                                      |
| <b>YBB</b>             | <b>43%</b>     | <b>2%</b>                               | <b>0%</b>                                      |
| <b>2019'dan bugüne</b> | <b>2090%</b>   | <b>93%</b>                              | <b>65%</b>                                     |

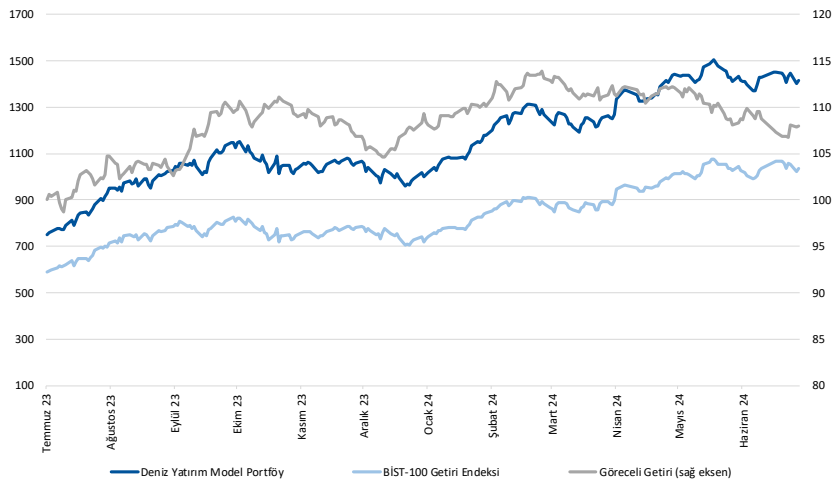

Kaynak: Deniz Yatırım Strateji ve Araştırma Bölümü hesaplamaları, Rasyonet

## Deniz Yatırım Model Portföyü

Deniz Yatırım Model Portföyü, Deniz Yatırım Strateji ve Araştırma Bölümü tarafından, temel analiz kriterlerine göre hazırlanmış, orta-uzun vadeli hisse senedi tavsiye listesidir. Alınan pozisyonlar sadece uzun yönlüdür (long only). Herhangi bir rakamsal/yüzdesele getiri hedefi söz konusu değildir. Herhangi bir şirket sayısı sınırı söz konusu değildir. Herhangi bir sıklıkta/takvim dahilinde değişiklik yapma zorunluluğu söz konusu değildir. Strateji ve Araştırma Bölümü analistleri portföyü takvim yılı içerisinde piyasa koşulları izin vermez ise değiştirmeme hakkına sahiptirler. Portföy içerisinde yer alan şirketler için temel analiz açısından getiri potansiyeli kalmamış dahi olsa da (değerleme olarak) şirket markasına olan geçmiş ve gelecek dönem güveni ile liste içerisinde kalmaya devam edebilirler. Portföyde yer alan şirketler için AL tavsiyesi bulunması zorunluluğu söz konusu değildir. Bölüm analistleri, TUT ve/veya Gözden Geçiriliyor önerileri ile de liste içerisinde şirket tercihinde bulunabilirler.

## Deniz Yatırım model portföy | sektörel ve endeks dağılımları

Model portföy sektörel dağılımı

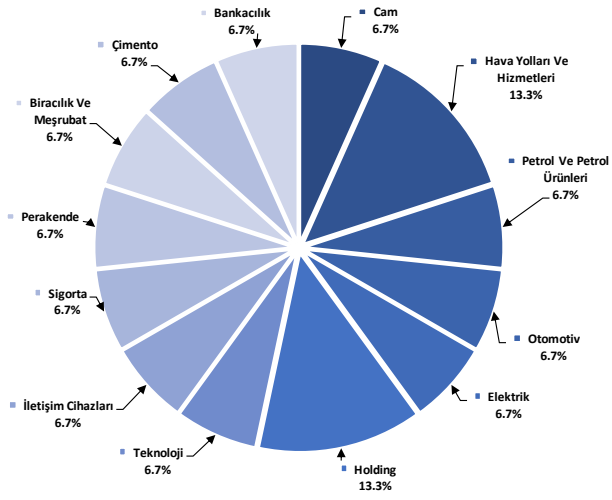

Kaynak: Deniz Yatırım Strateji ve Araştırma Bölümü hesaplamaları

Model portföy endeks dağılımı

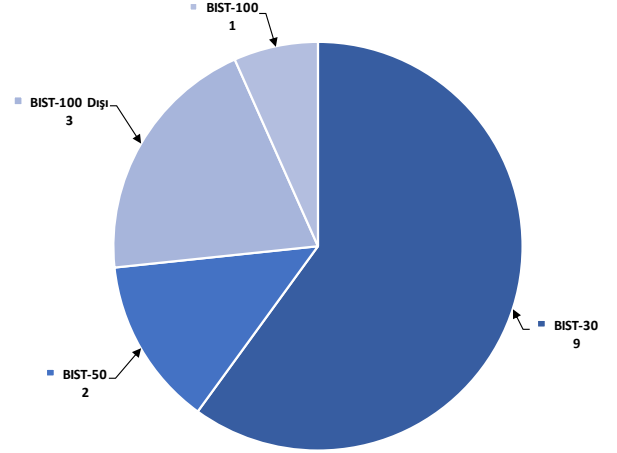

Kaynak: Deniz Yatırım Strateji ve Araştırma Bölümü hesaplamaları

## Değerlemeler

|  | Piyasa Değeri<br>(mn TL) | Piyasa Değeri<br>(mn USD) | BIST 30<br>Endeksi'ndeki Payı | BIST 100<br>Endeksi'ndeki Payı | Nominal Hisse<br>Performansı - YBB | Relatif Hisse<br>Performansı - YBB | Hedef<br>Fiyat (TL) | Tavsiye | Kapanış<br>Fiyatı | Yükseliş / Düşüş<br>Potansiyeli |
|--|--------------------------|---------------------------|-------------------------------|--------------------------------|------------------------------------|------------------------------------|---------------------|---------|-------------------|---------------------------------|
| <b>Finansallar</b>   |                          |                           |                               |                                |                                    |                                    |                     |         |                   |                                 |
| Ağsa Hayaat Emeklilik  | 20,862                   | 639                       | ---                           | ---                            | 94%                                | 39%                                | 68.33               | TUT     | 115.90            | -41.0%                          |
| Akbank   | 326,040                  | 9,992                     | 8.3%                          | 5.9%                           | 79%                                | 28%                                | 77.40               | AL      | 62.70             | 23.4%                           |
| Aksigorta  | 12,574                   | 385                       | ---                           | ---                            | 49%                                | 6%                                 | 9.80                | AL      | 7.80              | 25.6%                           |
| Anadolu Hayaat Emeklilik                                     | 54,696                   | 1,676                     | ---                           | ---                            | 251%                               | 151%                               | 74.00               | G.G.    | 127.20            | -41.8%                          |
| Anadolu Sigorta  | 54,100                   | 1,658                     | ---                           | ---                            | 80%                                | 29%                                | 100.20              | TUT     | 108.20            | -7.6%                           |
| Garanti Bank   | 474,600                  | 14,545                    | 3.2%                          | 2.3%                           | 102%                               | 45%                                | 90.38               | AL      | 113.00            | -20.0%                          |
| Halkbank   | 130,116                  | 3,988                     | ---                           | ---                            | 0.4%                               | 51%                                | 20.80               | TUT     | 18.11             | 14.9%                           |
| İş Bankası   | 393,250                  | 12,052                    | 5.8%                          | 4.2%                           | 73%                                | 24%                                | 18.30               | AL      | 15.73             | 16.3%                           |
| İş Yatırım   | 57,450                   | 1,761                     | ---                           | ---                            | 0.6%                               | 23%                                | 50.00               | AL      | 38.30             | 30.5%                           |
| TSKB   | 31,360                   | 961                       | ---                           | ---                            | 0.4%                               | 71%                                | 14.50               | AL      | 11.20             | 29.5%                           |
| Türkiye Sigorta  | 89,902                   | 2,755                     | ---                           | ---                            | 0.5%                               | 91%                                | 54.40               | TUT     | 77.40             | -29.7%                          |
| Vakıf Bank   | 212,796                  | 6,522                     | ---                           | ---                            | 0.4%                               | 67%                                | 27.00               | AL      | 21.46             | 25.8%                           |
| Yapı Kredi Bank  | 276,556                  | 8,476                     | 5.3%                          | 3.8%                           | 75%                                | 25%                                | 45.40               | AL      | 32.74             | 38.7%                           |
| <b>Holdingler</b>  |                          |                           |                               |                                |                                    |                                    |                     |         |                   |                                 |
| Alarko Holding   | 45,284                   | 1,388                     | 0.8%                          | 0.6%                           | 16%                                | -17%                               | 162.00              | AL      | 104.10            | 55.6%                           |
| Doğan Holding  | 41,872                   | 1,283                     | ---                           | ---                            | 0.5%                               | 45%                                | 18.70               | AL      | 16.00             | 16.9%                           |
| Enka İnşaat  | 242,880                  | 7,444                     | 1.4%                          | 1.0%                           | 25%                                | -11%                               | 52.75               | AL      | 40.48             | 30.3%                           |
| Koç Holding  | 558,912                  | 17,129                    | 6.1%                          | 4.4%                           | 61%                                | 15%                                | 334.00              | AL      | 220.40            | 51.5%                           |
| Sabancı Holding  | 197,435                  | 6,051                     | 4.9%                          | 3.5%                           | 61%                                | 15%                                | 138.00              | AL      | 94.00             | 46.8%                           |
| Şişecam  | 148,505                  | 4,551                     | 3.6%                          | 2.6%                           | 7%                                 | -23%                               | 76.98               | AL      | 48.48             | 58.8%                           |
| Tekfen Holding   | 19,425                   | 595                       | ---                           | 0.3%                           | 42%                                | 2%                                 | 47.30               | TUT     | 52.50             | -9.9%                           |
| <b>Petrol ve Gaz</b>   |                          |                           |                               |                                |                                    |                                    |                     |         |                   |                                 |
| Aygaz  | 37,938                   | 1,163                     | ---                           | ---                            | 34%                                | -4%                                | 265.00              | AL      | 172.60            | 53.5%                           |
| Petkim   | 53,679                   | 1,645                     | 1.2%                          | 0.9%                           | 16%                                | -17%                               | 22.00               | TUT     | 21.18             | 3.9%                            |
| Tüpraş   | 312,912                  | 9,590                     | 7.6%                          | 5.4%                           | 21%                                | -14%                               | 240.00              | AL      | 162.40            | 47.8%                           |
| <b>Enerji</b>  |                          |                           |                               |                                |                                    |                                    |                     |         |                   |                                 |
| Aksa Enerji  | 51,923                   | 1,591                     | ---                           | 0.4%                           | 46%                                | 5%                                 | 49.40               | TUT     | 42.34             | 16.7%                           |
| Alfa Solar Enerji  | 23,883                   | 732                       | ---                           | 0.2%                           | -23%                               | -45%                               | 117.00              | G.G.    | 64.90             | 80.3%                           |
| Biotrend Enerji  | 10,430                   | 320                       | ---                           | ---                            | 21%                                | -13%                               | 31.80               | AL      | 20.86             | 52.4%                           |
| Galata Wind Enerji   | 17,215                   | 528                       | ---                           | ---                            | 47%                                | 5%                                 | 42.00               | AL      | 31.88             | 31.7%                           |
| Enerjisa Enerji  | 77,301                   | 2,369                     | ---                           | 0.5%                           | 50%                                | 7%                                 | 98.80               | AL      | 65.45             | 51.0%                           |
| <b>Demir Çelik</b>   |                          |                           |                               |                                |                                    |                                    |                     |         |                   |                                 |
| Erdemir  | 179,550                  | 5,503                     | 4.3%                          | 3.1%                           | 27%                                | -9%                                | 62.50               | AL      | 51.30             | 21.8%                           |
| Kardemir (D)   | 32,464                   | 995                       | 1.0%                          | 0.7%                           | 29%                                | -8%                                | 42.00               | AL      | 30.62             | 37.2%                           |
| <b>Kimya, Tarımsal İlaç ve Gübre</b>                         |                          |                           |                               |                                |                                    |                                    |                     |         |                   |                                 |
| Aksa Akelik  | 44,160                   | 1,353                     | ---                           | 0.5%                           | 39%                                | 0%                                 | 160.00              | AL      | 136.40            | 17.3%                           |
| Allkim Kimya   | 4,998                    | 153                       | ---                           | ---                            | -2%                                | -30%                               | 49.00               | AL      | 33.32             | 47.1%                           |
| Hektaş   | 29,778                   | 913                       | 0.6%                          | 0.4%                           | -41%                               | -58%                               | 15.00               | SAT     | 11.77             | 27.4%                           |
| Kimteks Polüüretan   | 13,468                   | 413                       | ---                           | ---                            | -5%                                | -32%                               | 95.95               | AL      | 55.40             | 73.2%                           |
| <b>Otomotiv ve Otomotiv Yan Sanayi</b>                       |                          |                           |                               |                                |                                    |                                    |                     |         |                   |                                 |
| Doğuş Otomotiv   | 57,475                   | 1,761                     | 0.9%                          | 0.7%                           | 14%                                | -19%                               | 389.50              | TUT     | 261.25            | 49.1%                           |
| Ford Otosan  | 387,054                  | 11,862                    | 3.4%                          | 2.4%                           | 55%                                | 11%                                | 1880.00             | AL      | 1103.00           | 70.4%                           |
| Kordsa   | 17,430                   | 534                       | ---                           | ---                            | 16%                                | -17%                               | 128.00              | AL      | 89.60             | 42.9%                           |
| Tofaş  | 168,750                  | 5,172                     | 2.0%                          | 1.4%                           | 73%                                | 24%                                | 448.80              | AL      | 337.50            | 33.0%                           |
| Türk Traktor   | 90,310                   | 2,768                     | ---                           | 0.8%                           | 35%                                | -3%                                | 1423.20             | AL      | 902.50            | 57.7%                           |
| Otokar   | 75,720                   | 2,321                     | ---                           | 0.7%                           | 50%                                | 8%                                 | 583.30              | TUT     | 631.00            | -7.6%                           |
| Brisa  | 32,678                   | 1,002                     | ---                           | ---                            | 42%                                | 2%                                 | 131.91              | AL      | 107.10            | 23.2%                           |
| <b>Sağlık</b>  |                          |                           |                               |                                |                                    |                                    |                     |         |                   |                                 |
| Lokman Hekim   | 3,874                    | 119                       | ---                           | ---                            | 68%                                | 20%                                | 149.00              | AL      | 107.60            | 38.5%                           |
| Meditera Tıbbi Malzeme                                       | 4,327                    | 133                       | ---                           | ---                            | 31%                                | -7%                                | 59.20               | AL      | 36.36             | 62.8%                           |
| M.P Sağlık   | 72,033                   | 2,208                     | ---                           | ---                            | 132%                               | 66%                                | 398.00              | AL      | 346.25            | 14.9%                           |
| Gen İlaç ve Sağlık Ürünleri                                  | 19,620                   | 601                       | ---                           | ---                            | 40%                                | 0%                                 | 95.79               | AL      | 65.40             | 46.5%                           |
| Selçuk Ecza Deposu   | 27,138                   | 832                       | ---                           | ---                            | -29%                               | -49%                               | 65.40               | TUT     | 43.70             | 49.7%                           |
| <b>Perakende ve Toptan</b>                                   |                          |                           |                               |                                |                                    |                                    |                     |         |                   |                                 |
| BİM  | 336,692                  | 10,319                    | 10.0%                         | 7.1%                           | 84%                                | 32%                                | 663.00              | AL      | 554.50            | 19.6%                           |
| Bizim Toptan   | 2,749                    | 84                        | ---                           | ---                            | -8%                                | -34%                               | 46.40               | TUT     | 34.16             | 35.8%                           |
| Mavi Giyim   | 50,253                   | 1,540                     | ---                           | 1.2%                           | 122%                               | 59%                                | 184.80              | AL      | 126.50            | 46.1%                           |
| Migros   | 96,864                   | 2,969                     | ---                           | 1.7%                           | 62%                                | 16%                                | 713.20              | AL      | 535.00            | 33.3%                           |
| Şok Marketler  | 35,983                   | 1,103                     | ---                           | 0.6%                           | 16%                                | -17%                               | 109.57              | AL      | 60.65             | 80.7%                           |
| <b>Gıda ve İçecek</b>  |                          |                           |                               |                                |                                    |                                    |                     |         |                   |                                 |
| Coca Cola İçecek   | 209,856                  | 6,432                     | ---                           | 1.8%                           | 59%                                | 13%                                | 1097.80             | AL      | 825.00            | 33.1%                           |
| Tat Gıda   | 3,460                    | 106                       | ---                           | ---                            | -24%                               | -46%                               | 43.60               | TUT     | 25.44             | 71.4%                           |
| Ülker Bisküvi  | 64,254                   | 1,969                     | ---                           | 0.8%                           | 113%                               | 52%                                | 173.60              | AL      | 174.00            | -0.2%                           |
| Yayla Agro Gıda  | 12,359                   | 379                       | ---                           | 0.1%                           | -11%                               | -36%                               | 22.00               | TUT     | 11.37             | 93.5%                           |
| Büyük Şeffir Gıda  | 3,291                    | 101                       | ---                           | ---                            | ---                                | ---                                | 52.46               | AL      | 30.76             | 70.6%                           |
| <b>Beyaz Eşya ve Mobilya</b>                                 |                          |                           |                               |                                |                                    |                                    |                     |         |                   |                                 |
| Arçelik  | 111,495                  | 3,417                     | ---                           | 0.6%                           | 28%                                | -8%                                | 203.00              | TUT     | 165.00            | 23.0%                           |
| Vestel Beyaz Eşya  | 33,056                   | 1,013                     | ---                           | 0.2%                           | 29%                                | -8%                                | 29.00               | AL      | 20.66             | 40.4%                           |
| Vestel Elektronik  | 25,562                   | 783                       | ---                           | 0.4%                           | 65%                                | 18%                                | 118.00              | AL      | 76.20             | 54.9%                           |
| Yataş  | 5,126                    | 157                       | ---                           | ---                            | 41%                                | 1%                                 | 46.30               | AL      | 34.22             | 35.3%                           |
| <b>Telekom &amp; Teknoloji &amp; Yazılım</b>                 |                          |                           |                               |                                |                                    |                                    |                     |         |                   |                                 |
| Aztek Teknoloji  | 5,960                    | 183                       | ---                           | ---                            | -41%                               | -58%                               | 109.90              | AL      | 59.60             | 84.4%                           |
| HİTİT Bilgisayar Hizmetleri                                  | 8,798                    | 270                       | ---                           | ---                            | 21%                                | -13%                               | 108.80              | AL      | 69.00             | 57.7%                           |
| İndeks Bilgisayar  | 6,458                    | 198                       | ---                           | ---                            | 44%                                | 3%                                 | 13.50               | AL      | 8.61              | 56.8%                           |
| Karel Elektronik   | 12,499                   | 383                       | ---                           | ---                            | 34%                                | -4%                                | 21.00               | AL      | 15.51             | 35.4%                           |
| Kontrolmatik Teknoloji                                       | 31,460                   | 964                       | 0.6%                          | 0.4%                           | -28%                               | -48%                               | 330.00              | AL      | 157.30            | 109.8%                          |
| Logo Yazılım   | 10,420                   | 319                       | ---                           | ---                            | 48%                                | 6%                                 | 107.40              | TUT     | 104.20            | 3.1%                            |
| Türkcell   | 224,400                  | 6,877                     | 5.8%                          | 4.2%                           | 82%                                | 30%                                | 148.80              | AL      | 102.00            | 45.9%                           |
| Türk Telekom   | 170,310                  | 5,220                     | ---                           | 0.8%                           | 100%                               | 43%                                | 76.60               | AL      | 48.66             | 57.4%                           |
| <b>Savunma</b>   |                          |                           |                               |                                |                                    |                                    |                     |         |                   |                                 |
| Aselsan  | 259,692                  | 7,959                     | 3.3%                          | 2.4%                           | 27%                                | -9%                                | 89.70               | AL      | 56.95             | 57.5%                           |
| <b>Yapı Malzemeleri</b>                                      |                          |                           |                               |                                |                                    |                                    |                     |         |                   |                                 |
| Akçınsa  | 36,439                   | 810                       | ---                           | ---                            | 1%                                 | -28%                               | 199.00              | TUT     | 138.10            | 44.1%                           |
| Çınsa  | 29,143                   | 899                       | ---                           | 0.5%                           | 9%                                 | -22%                               | 51.30               | AL      | 30.82             | 66.5%                           |
| Kalekim  | 12,107                   | 371                       | ---                           | ---                            | 23%                                | -12%                               | 39.06               | AL      | 26.32             | 48.4%                           |
| <b>Havacılık</b>   |                          |                           |                               |                                |                                    |                                    |                     |         |                   |                                 |
| Pegasus  | 109,800                  | 3,365                     | 2.3%                          | 1.7%                           | 65%                                | 18%                                | 228.74              | AL      | 219.60            | 4.2%                            |
| TAV Havalimanları  | 93,908                   | 2,878                     | ---                           | 1.6%                           | 140%                               | 72%                                | 167.60              | G.G.    | 258.50            | -35.2%                          |
| Türk Hava Yolları  | 410,895                  | 12,593                    | 10.1%                         | 7.2%                           | 30%                                | -7%                                | 380.00              | AL      | 297.75            | 27.6%                           |
| <b>Kağıt ve Kağıt Ürünleri</b>                               |                          |                           |                               |                                |                                    |                                    |                     |         |                   |                                 |
| Europap Tezol Kağıt  | 7,445                    | 228                       | ---                           | ---                            | -6%                                | -33%                               | 31.30               | AL      | 16.92             | 85.0%                           |
| <b>GYO'lar</b>   |                          |                           |                               |                                |                                    |                                    |                     |         |                   |                                 |
| Emlak GYO  | 36,860                   | 1,130                     | 0.9%                          | 0.6%                           | 41%                                | 1%                                 | 13.00               | AL      | 9.70              | 34.0%                           |
| Ozak GYO   | 15,608                   | 478                       | ---                           | ---                            | 40%                                | 0%                                 | 14.00               | AL      | 10.72             | 30.6%                           |
| Toranlar GYO   | 52,550                   | 1,611                     | ---                           | ---                            | 66%                                | 19%                                | 71.50               | AL      | 52.55             | 36.1%                           |
| <b>Kaynak: Deniz Yatırım Strateji ve Araştırma, Rasyonel</b> |                          |                           |                               |                                |                                    |                                    |                     |         |                   |                                 |
|  |                          |                           | 93.6%                         | 83.6%                          |                                    |                                    |                     |         |                   |                                 |

## Strateji ve Araştırma Bölümü kapsamındaki hisselerle ait öneri dağılımı

**Araştırma öneri dağılımı**

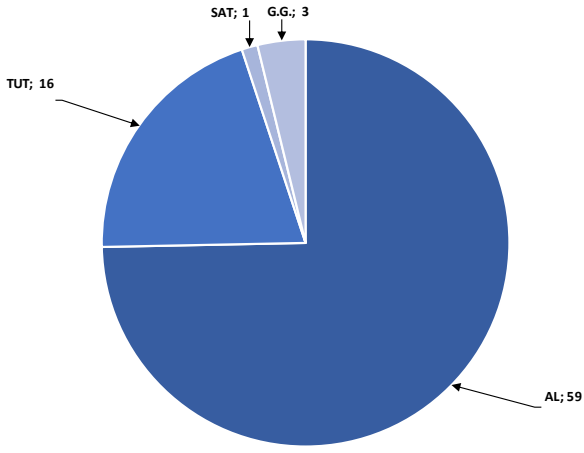

Kaynak: Deniz Yatırım Strateji ve Araştırma Bölümü

**Araştırma kapsamı sektörel dağılımı**

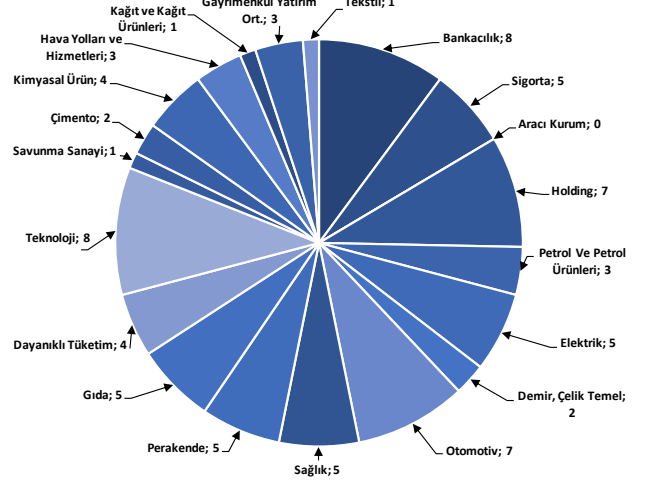

Kaynak: Deniz Yatırım Strateji ve Araştırma Bölümü



## Haftalık takvim

| Haftalık Takvim, 01 Temmuz 2024 - 07 Temmuz 2024 |           |                           |      |                                     |          |          |  |
|--|-----------|---------------------------|------|-------------------------------------|----------|----------|--|
| Tarih  | Gün       | Saat                      | Ülke | Olay                                | Beklenti | Önceki   |  |
| 1 Temmuz   | Pazartesi | 10:00                     | TR   | S&P Global/ICI İmalat PMI           | --       | 48.4     |  |
|  |           | 11:00                     | EUR  | HCOB Euro Bölgesi İmalat PMI        | 45.6     | 45.6     |  |
|  |           | 16:45                     | ABD  | S&P Küresel ABD İmalat PMI          | 51.7     | 51.7     |  |
|  |           | 17:00                     | ABD  | İnşaat Harcamaları (Aylık)          | 0.30%    | -0.10%   |  |
|  |           | 17:00                     | ABD  | ISM İmalat                          | 49.2     | 48.7     |  |
|  |           | 17:00                     | ABD  | ISM Yeni Siparişler                 | 49       | 45.4     |  |
|  |           | 17:00                     | ABD  | ISM İstihdam                        | 50       | 51.1     |  |
| 2 Temmuz   | Salı      | 12:00                     | EUR  | TÜFE Tahmini (Yıllık)               | 2.50%    | 2.60%    |  |
|  |           | 12:00                     | EUR  | TÜFE (Aylık)                        | 0.30%    | 0.20%    |  |
|  |           | 12:00                     | EUR  | TÜFE (Yıllık)                       | 2.80%    | 2.90%    |  |
|  |           | 12:00                     | EUR  | İşsizlik Oranı                      | 6.40%    | 6.40%    |  |
|  |           | 17:00                     | ABD  | İş İmkanları (JOLTS)                | --       | 8059k    |  |
| 3 Temmuz   | Çarşamba  | 10:00                     | TR   | TÜFE (Yıllık)                       | 72.62%   | 75.45%   |  |
|  |           | 10:00                     | TR   | TÜFE (Aylık)                        | 2.20%    | 3.37%    |  |
|  |           | 10:00                     | TR   | Çekirdek TÜFE Endeksi (Yıllık)      | 73.00%   | 74.98%   |  |
|  |           | 10:00                     | TR   | ÜFE (Yıllık)                        | --       | 57.68%   |  |
|  |           | 10:00                     | TR   | ÜFE (Aylık)                         | --       | 1.96%    |  |
|  |           | 11:00                     | EUR  | Euro Bölgesi Hizmetler PMI          | 52.6     | 52.6     |  |
|  |           | 11:00                     | EUR  | Euro Bölgesi Bileşik PMI            | 50.8     | 50.8     |  |
|  |           | 12:00                     | EUR  | ÜFE (Yıllık)                        | -4.20%   | -5.70%   |  |
|  |           | 12:00                     | EUR  | ÜFE (Aylık)                         | 0.00%    | -1.00%   |  |
|  |           | 15:15                     | ABD  | ADP Tarım Dışı İstihdam Değişikliği | 163k     | 152k     |  |
|  |           | 15:30                     | ABD  | Ticaret Dengesi                     | -\$72.2b | -\$74.6b |  |
|  |           | 15:30                     | ABD  | İşsizlik Başvurusu Başvuruları      | --       | 233k     |  |
|  |           | 16:45                     | ABD  | S&P Küresel ABD Hizmet PMI          | --       | 55.1     |  |
|  |           | 16:45                     | ABD  | S&P Küresel ABD Bileşik PMI         | --       | 54.6     |  |
|  |           | 17:00                     | ABD  | Fabrika Siparişleri                 | 0.30%    | 0.70%    |  |
|  |           | 17:00                     | ABD  | ISM Hizmet Endeksi                  | 52.5     | 53.8     |  |
|  |           | 17:00                     | ABD  | ISM İmalat Dışı İstihdam            | --       | 47.1     |  |
| 17:00  | ABD       | Dayanıklı Mal Siparişleri | --   | 0.10%                               |          |          |  |
| 21:00  | ABD       | FOMC Toplantı Tutanaqları | --   | --                                  |          |          |  |
| 4 Temmuz   | Perşembe  | 14:30                     | TR   | Efektif Döviz Kuru                  | --       | 61.46    |  |
|  |           | 14:30                     | TR   | Yabancı Net Hisse Senedi Yatırımı   | --       | -\$158m  |  |
| 5 Temmuz   | Cuma      | 12:00                     | EUR  | Perakende Satışlar (Aylık)          | 0.20%    | -0.50%   |  |
|  |           | 12:00                     | EUR  | Perakende Satışlar (Yıllık)         | 0.10%    | 0.00%    |  |
|  |           | 15:30                     | ABD  | Tarım Dışı İstihdam                 | 188k     | 272k     |  |
|  |           | 15:30                     | ABD  | Özel Tarım Dışı İstihdam            | 160k     | 229k     |  |
|  |           | 15:30                     | ABD  | İşsizlik Oranı                      | 4.00%    | 4.00%    |  |
|  |           | 15:30                     | ABD  | Ortalama Saatlik Kazançlar (Aylık)  | 0.30%    | 0.40%    |  |
|  |           | 15:30                     | ABD  | Ortalama Saatlik Kazançlar (Yıllık) | 3.90%    | 4.10%    |  |
|  |           | 15:30                     | ABD  | İşgücü Katılım Oranı                | --       | 62.50%   |  |
|  |           | 15:30                     | ABD  | İşsizlik Oranı                      | --       | 7.40%    |  |
| 17:30  | TR        | Hazine Nakit Dengesi      | --   | 234.7b                              |          |          |  |
| 06 - 07 Temmuz                                   | Haftasonu | -                         | -    |                                     |          |          |  |

\*(M.A.):Mevsimsellikten arındırılmış

Kaynak: Bloomberg, Deniz Yatırım Strateji ve Araştırma

## Yasal Uyarı

Bu rapor/e-posta içerisinde yer alan değerlendirmeler Deniz Yatırım Menkul Kıymetler A.Ş. tarafından, güvenilir olduğuna inanılan kaynaklardan elde edilen bilgi ve veriler kullanılarak genel nitelikte hazırlanmıştır. Raporda yer alan ifadeler, mali durumunuz ile risk ve getiri tercihlerinize uygun olmayabilir ve hiçbir şekilde alış veya satış yapılması yönünde yönlendirme olarak değerlendirilmemelidir. Deniz Yatırım, bu bilgilerin doğru, eksiksiz ve değişmez olduğunu garanti etmemektedir. Bu sebeple, okuyucuların, bu raporlardan elde edilen bilgilere dayanarak hareket etmeden önce, bilgilerin doğruluğunu teyit etmeleri önerilir ve bu bilgilere dayanılarak aldıkları kararlarda sorumluluk okuyucuların kendilerine aittir. Bilgilerin eksikliği ve yanlışlığından Deniz Yatırım hiçbir şekilde sorumlu tutulamaz. Ayrıca, Deniz Yatırım ve DenizBank Finansal Hizmetler Grubu çalışanları ve danışmanlarının, herhangi bir şekilde bu rapor/e-posta içerisinde yer alan bilgiler dolayısıyla ortaya çıkabilecek, doğrudan veya dolaylı zararlarla ilgili herhangi bir sorumluluğu yoktur. Burada yer alan bilgiler sermaye piyasası aracına yönelik bir yatırım tavsiyesi, alım-satım önerisi ya da getiri vaadi değildir ve yatırım danışmanlığı kapsamında yer almamaktadır. Yatırım Danışmanlığı hizmeti; yetkili kuruluşlar tarafından imzalanacak yatırım danışmanlığı sözleşmesi çerçevesinde kişilerin risk ve getiri tercihleri dikkate alınarak kişiye özel sunulmaktadır. Buradaki içeriğin hiçbir bölümü Deniz Yatırım Menkul Kıymetler A.Ş.'nin yazılı izni olmadan çoğaltılamaz, hiçbir şekilde ve ortamda yayımlanamaz, alıntı yapılamaz ve kullanılamaz. Sadece burada yer alan bilgilere dayanarak yatırım kararı verilmesi beklentilerinize uygun sonuçlar doğurmayabilir.

© DENİZ INVEST 2024

## Derecelendirme

Deniz Yatırım Analistleri, her hisse senedi için bir veya birden fazla değerlendirme yöntemi kullanarak 12 aylık hedef değerler (fiyatlar) ve buna bağlı olarak potansiyel getirileri hesaplamaktadır. 12 ay derecelendirme sistemimiz; AL, TUT ve SAT olmak üzere 3 farklı genel yatırım tavsiyesi içerir.

**AL:** Hisse senedinin gelecek 12 ay toplam potansiyel getirisinin **en az %20 ve üzerinde** oluşması şeklindeki değerlendirme ifade etmektedir.

**TUT:** Hisse senedinin gelecek 12 ay toplam potansiyel getirisinin **%0-20 aralığında** oluşması şeklindeki değerlendirme ifade etmektedir.

**SAT:** Hisse senedinin gelecek 12 ay toplam potansiyel getirisinin **%0'dan daha düşük** seviyelerde oluşması şeklindeki değerlendirme ifade etmektedir.

| Derecelendirme | Potansiyel Getiri (PG), 12-ay |
|----------------|-------------------------------|
| AL             | ≥%20                          |
| TUT            | %0-20                         |
| SAT            | ≤%0                           |

Kaynak: Deniz Yatırım

Deniz Yatırım Analistleri hisse senetlerini potansiyel katalizörler, tetikleyici gelişmeler, riskler ile piyasa, sektör ve rakip firma gelişmeleri ışığında değerlendirmektedir. Analistlerimiz genel yatırım tavsiyesinin kamuoyuyla paylaşılmasını takip eden süreçte hisse senetlerini titizlikle yakından takip etmeye devam etmekte; ancak, hisse senedi fiyatındaki dalgalanmalardan ötürü değerler, derecelendirme sistemimizdeki sınırları aştığı takdirde, analistlerimiz hisse senedi hakkında sundukları tavsiyeyi değiştirmemeyi ve/veya Gözden Geçirme (GG) sürecine almayı tercih edebilirler.