

S&P 500
%0.51Brent Petrol
-%0.56USD Endeks
-%0.30

günlük bülten

Hisse Senedi Piyasası

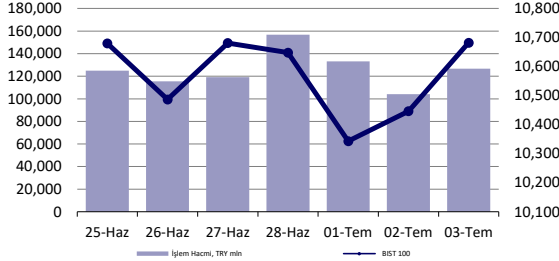

Endeksler, para piyasaları ve emtia

	Kapanış	Önceki	1 Gün	1 Ay	Yıl Baş.
BIST100	10,682	10,446	2.3%	1.2%	43.0%
İşlem Hacmi, TL mln	126,731	104,118	21.7%	-19.0%	36.7%
Türkiye 2032 (13.10.2032)	25.39%	25.38%	1 bps	-	294 bps
Türkiye 2032	6.22%	6.39%	-17 bps	-	-39 bps
TCMB karışık fonlama mlyt	-	-	-	-	-
USD/TRY	32.56	32.55	0.0%	1.1%	10.3%
EUR/TRY	35.12	35.04	0.2%	0.0%	7.9%
Sepet (50/50)	33.84	33.80	0.1%	0.5%	9.0%
DOW	39,308	39,332	-0.1%	1.9%	4.3%
S&P500	5,537	5,509	0.5%	4.8%	16.1%
FTSE	8,171	8,121	0.6%	-1.1%	5.7%
MSCI EM	1,092	1,080	1.2%	2.2%	6.7%
MSCI EE	47.36	46.79	1.2%	0.3%	5.7%
Shanghai SE Comp	2,982	2,997	-0.5%	-3.1%	0.3%
Nikkei	40,581	40,075	1.3%	4.3%	21.3%
Petrol (Brent)	86.87	87.34	-0.5%	14.5%	14.5%
Altın	2,356	2,329	1.1%	0.2%	14.2%

En Çok Yükselen & Düşenler (BIST 100)

	Hisse Kodu	Son Kapanış	Gün Değ.	Hacim, TRY bin
En çok yükselenler				
Ereğli Demir Çelik	EREGL	54.90	7.0%	11,788,186
Emlak G.M.Y.O.	EKGYO	10.33	6.5%	3,011,446
Sabancı Holding	SAHOL	100.10	6.5%	2,219,728
Akbank	AKBNK	66.25	5.7%	5,451,132
Garanti Bankası	GARAN	118.80	5.1%	3,080,708
İş Bankası (C)	ISCTR	16.42	4.4%	5,526,652
En çok düşenler				
Enerjya Enerji	ENERY	189.50	-4.5%	185,166
Ard Grup Bilişim Teknolojileri	ARDYZ	34.98	-2.5%	88,561
Agrotech Yüksek Teknoloji Ve Yatırım	AGROT	13.61	-2.4%	337,010
Şok Marketler Ticaret	SOKM	59.55	-1.8%	612,566
Peker G.M.Y.O.	PEKGY	7.35	-1.6%	137,999
Reeder Teknoloji	REEDR	33.76	-1.6%	326,328

5 Yıllık Ülke Risk Primi (CDS) (baz puan)

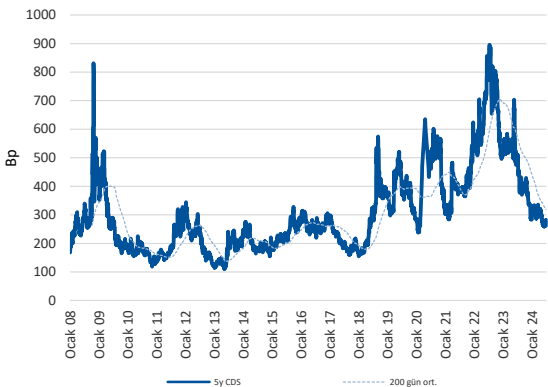

Piyasa yorumu:

Bu sabah pozitif açılış ve sonrasında 10600 – 10800 arasında işlem aktivitesi bekliyoruz.

Dün endeks +2.26% değişimle 10682,15 seviyesinde kapattı. İşlem hacmi yüksek seviyede gerçekleşti.

Günlük Bültenimizin ilerleyen sayfalarında detaylı şekilde görebileceğiniz Seçilmiş İndikatörler Puanlama Sistemimize göre bugün öne çıkan ilk 5 hisse senedi: **AGHOL, BERA, EKGYO, EREGL ve KRDM**. [İlgili sayfada sistemimizin metodolojisini ve uyarı notunu okumanızı önemle belirtmek isteriz.](#)

Önemli hatırlatma: Strateji ve Araştırma Bölümü olarak yaptığımız tüm kapsamlı analizlerimize denizyatirim.com adresi üzerinde yer alan Analiz-Araştırma Raporları sekmeleri üzerinden 7/24 geriye dönük değerlendirmelerimiz de dahil olmak üzere "Müşteri Girişi" yaparak ulaşabilirsiniz.

Bugünün haberleri:

Makro ekonomi

- Türkiye Enflasyon Görünümü, Haziran 2024:** Aylık enflasyonda momentum kaybı

Hisse senetleri

- THYAO:** IAE Motor Satın Alma ve Bakım Anlaşmalarının Revizesi / olumlu
- ASELS:** Suudi savunma şirketi SAMI, ASELSAN, Baykar ve Fergani Uzay ile işbirlikleri kuracak
- GENIL:** GEN ile Olainfarm arasında distribütörlük anlaşması imzalanması hk. / olumlu
- ASELS:** Sözleşme imzalanması / olumlu

Piyasalarda bugün

Hafta ortası fiyatlamalarında genel risk iřtahının canlı seyrettiđi görüldü. MSCI dünya endeksi %0.75, ABD hariç sepet %1.18, geliřmekte olan ülkeler sepeti %1.17 ve MSCI TR endeksi %3 ile trade etti. Özellikle yerel varlıklardaki toparlanmanın ikinci güne tařındıđını not düşelim. BIST 100 endeksi %2.26 yükseliřle 10682 puan seviyesinde, günlük zirvesine son derece yakın bir kapanıř yaparken, lira yatay seyretti, CDS ise %4 geriledi.

Küresel cephedeki risk iřtahi toparlanmasının ana etkenlerden birisi olduđunu deđerlendiriyoruz. Öte yandan Haziran ayı enflasyonunun beklentilerin altında kalması ve yılın ikinci yarısına dair görünümde umut verici bir tablonun oluřabileceđini düşündürmesi de hisse ve tahvillerdeki alımın bir diđer açıklayıcısı olarak karřımıza çıkmakta. Yıllıklandırılmıř enflasyonun %20'li seviyeleri iřaret etmeye başlamasını önemsemekle birlikte, tek bir veri ile beklenti seti oluřturmanın da sađlıklı olmadıđını düşündüğümüzü belirtelim. Haziran-Ađustos döneminde, ađırlıklı Temmuz-Ađustos aylarında izlenecek olan baz etkisi kaynaklı düşüşün aylık enflasyon nezdinde Haziran'da ařađı yönlü sürpriz yapmasında iki önemli faktörün belirlediđi kanaatindeyiz: i) liradaki stabil seyir ii) ekonomideki dengelenme-sınırlı yavařlama sinyalleri. Bu nedenle gelecek 3 aylık dönemdeki trend seyirinin TCMB beklentilerine ne ölçekte yakınsayacađımızı önemli ölçekte belirleyeceđini deđerlendiriyoruz. Merkez Bankası'nın belirlediđi bant aralıđına yakınsama ihtimalinin uzak olmadıđını düşünmekle birlikte, ihtiyatlı durmaktan elbette ki zarar gelmez. Fiyatlamalar cephesinde ise, 2y vadeli gösterge kađıtta -137bp, 10y vadelide ise -67bp'lık hareketlerin gözlenmesini yukarıda yaptıđımız sesli düşünme çerçevesinde yorumlamak sađlıklı olacaktır.

ABD'den gelen datalar ekonomideki sınırlı ivme kaybını desteklemeye devam ediyor. Dün, kısa iřlem gününde, ADP özel sektör istihdamı +150k, ISM-H endeksi 48.8 ve fabrika ve dayanıklı mal sipariřlerinin çekirdek kalemleri de beklentilerin gerisinde kalarak bir kez daha zirve seviyelerdeki kapanıř isteđine uygun ortam sađladılar. 2y vadeli kađıt -4bp, 10y vadeli ise -8bp düzeylerinde performansla günü sonlandırırken, USD %-0.30 ile trade etti. Bugün ABD piyasaları 4 Temmuz olması nedeniyle kapalı. Aynı zamanda İngiltere'de de seçimleri izleyeceđiz. Anketler -çok fazla güvenmek terse düşürebilir, geçmiş deneyimlerimiz ile sabit-, İřçi Partisi'nin Muhafazakarlar karřısında son yılların en iyi performansını sergileyeceđine iřaret ederken, GBPUSD paritesi 1.2740'larda sandık sonuçlarını bekliyor.

Bu sabah spot Asya iřlemleri, ABD'den devralınan olumlu görüntü eřliđinde, teknoloji řirketlerinden gelen destekle, pozitif seyreliyor. Vadeli endeksler yatay. MSCI Asya Pasifik endeksi 2 yılın, teknoloji endeksi ise 3 yılın zirvesinde

Makro ekonomi

Türkiye Enflasyon Görünümü, Haziran 2024: Aylık enflasyonda momentum kaybı

- TÜİK tarafından Haziran ayına ait enflasyon rakamları kamuoyu ile paylaşıldı. TÜFE, piyasa beklentilerinin şekillendiği %2.20 rakamının ciddi anlamda gerisinde kalırken, aylık bazda %1.64'te gerçekleşti. Böylece yıllık TÜFE %75.45'ten %71.60'a geriledi. ÜFE, aynı dönemde, %1.38 aylık, %50.09 yıllık değişim sergiledi. Çekirdek göstergelerden C endeksi aylık bazda %1.73 artarken, yıllık değişimi %71.41 oldu. Veri öncesinde takip ettiğimiz İTO rakamları, aylık bazda %3.42 yükselişi işaret etmişti. Ancak, sepet ve ağırlık farklarını unutmamak gerek. Takip ettiğimiz çekirdek alt göstergelerden enerji kalemi %1.43, işlenmemiş gıda %0.79, taze meyve ve sebze %6.07, işlenmiş gıda %2.71, enerji ve gıda dışı mallar %0.12, altın hariç dayanıklı mallar %0.5 ve alkollü içecekler, tütün ve altın ise %0.12 gerçekleşme sergiledi. Rakamların işaret ettiği tablo, enerji ve gıda dışı mallar ve altın hariç dayanıklı mal kalemlerinden düşürücü yönde katkı geldiği, öte yandan taze meyve ve sebze kaleminin Mayıs'ın aksine yukarı yönde baskı kurduğu şeklinde. Ayrıca, diğer kalemlerde kısmen de olsa ivme kaybı olduğunu not düşmek isteriz. Hesaplamalarımıza göre, veri döneminde, ortalama Brent petrol değişimi %-11, sepet kur değişimi ise %0.80 oldu. Özellikle enerji cephesindeki düşük katkı, beklenti gerisindeki enflasyon seyrinde mallar ile birlikte etkide bulundu. Ayrıca, kurdaki stabil seyir de önemli bir detay konumunda. Aylık enflasyona en yüksek katkı +0.54 puan ile konut grubundan gelirken, giyim ve ayakkabı ise %-0.04 ile gerileme yönlü destek sağladı. Hizmet enflasyonu aynı dönemde %3.31 yükselirken, yıllık değişimi ise %95.27 oldu. Türkiye ekonomisinde hizmet grubundaki katılık ve yüksek seyir bir süredir devam ediyor ve dezenflasyon süreci açısından ciddi anlamda risk teşkil etme pozisyonunu koruyor. Beklentimiz, yılın ilk yarısında enflasyonun yüksek seyretmesi, ikinci yarıda ise para politikasının gecikmeli etkileri ve baz etkisi katkısıyla %40-45 aralığına gerilemesi. Şayet Haziran ayındaki düşük momentumun yılın geri kalan döneminde de benzer eksenle seyrini izleyecek olursak, riskleri beklentilerimiz açısından aşağı yönlü görmeye başlayacağımızı eklemek isteriz.
- Hatırlatma:
 - I. TCMB tarafından yılın ikinci Enflasyon Raporu (ER) sunumu Ankara'da fiziksel ortamda gerçekleştirildi. 2024 yılı için TCMB orta nokta tahmini %38, 2025 %14, 2026 ise %9 olarak belirtilmiştir.
 - II. TCMB tarafından kamuoyu ile paylaşılan son Piyasa Katılımcıları Anketinde oluşan tabloya göre; yıl sonu enflasyon beklentisi %43,52, 12 ay sonrası %31,79 ve 24 ay sonrası ise %20,33 olarak açıklandı.

Şirket haberleri

THYAO: IAE Motor Satın Alma ve Bakım Anlaşmalarının Revizesi / olumlu

Yönetim Kurulu tarafından alınan karara istinaden, Ortaklık filusunda yer alan PW1100G-JM tipi motora sahip A320/321NEO uçaklarındaki motor kaynaklı operasyonel sorunların etkisini azaltmak amacıyla Ortaklık ile International Aero Engines, LLC (IAE) arasındaki Satın alma ve Bakım anlaşmalarının revize edilerek oluşan zararlarının tazmin edilmesine yönelik uzlaşmaya varılmıştır.

Söz konusu gelişmeyi THYAO açısından olumlu olarak değerlendiriyoruz.

ASELS: Suudi savunma şirketi SAMI, ASELSAN, Baykar ve Fergani Uzay ile işbirlikleri kuracak

Suudi Arabistan devletine ait savunma şirketi Suudi Arabistan Askeri Sanayii (SAMI) Krallık'ta "savunma sanayinin yerleştirilmesini desteklemek" amacıyla Türk şirketleriyle üç mutabakat zaptı (MOU) imzaladığını duyurdu.

SAMI yaptığı açıklamada, Türkiye'nin insansız hava aracı üreticisi Baykar ile Suudi Arabistan'da "üretim kabiliyetleri oluşturmak" ve Baykar'ın insansız hava araçları için sistemler geliştirmek üzere anlaşacağını belirtti. SAMI ayrıca Türk havacılık ve savunma şirketi ASELSAN ile de Krallık'ta savunma elektroniği teknolojileri geliştirme fırsatlarını araştırmak üzere anlaşta. Açıklamada ayrıca SAMI'nin Türkiye'den Fergani Space ile de "Krallık'ta küresel uzay sektörüne hizmet edecek yeni teknolojilerin geliştirilmesi" için bir ön anlaşma imzaladığı belirtildi.

GENIL: GEN ile Olainfarm arasında distribütörlük anlaşması imzalanması hk. / olumlu

Gen İlaç ve Sağlık Ürünleri Sanayi Ticaret A.Ş. ("GEN") ile Amantadine hcl etken maddeli, Neomidantan ticari isimli ilacın Türkiye'deki ruhsat sahibi Olainfarm İlaç Ltd. Şti. ("Olainfarm Türkiye") ve üretici firma Olainfarm JSC arasında söz konusu ilaca yönelik bir distribütörlük anlaşması imzalanmıştır.

Ayrıca, GEN ile Olainfarm Türkiye arasında satış ve pazarlama haklarının devrine yönelik bir sözleşme imzalanmış, bu sözleşme ile Neomidantan'ın tanıtım, satış ve pazarlama hakları Olainfarm Türkiye tarafından GEN'e devredilmiştir. Taraflar arasında teknik konulara yönelik sözleşmelerin imzalanması ve yasal süreçlerin tamamlanmasının akabinde söz konusu ilacın tanıtım, satış ve pazarlaması GEN tarafından yapılacaktır. Anılan sözleşmeler ile Olainfarm JSC ve Olainfarm İlaç Ltd. Şti. GEN'in iş ortakları arasına katılmış olup, GEN'in Türkiye'deki ilaç portföyü genişlemiştir.

İlgili açıklamayı faaliyetlerin genişlemesiyle GENIL payları açısından olumlu olarak değerlendiriyoruz.

ASELS: Sözleşme İmzalanması / olumlu

ASELSAN ile Türkiye Cumhuriyeti Cumhurbaşkanlığı Savunma Sanayii Başkanlığı arasında Elektronik Harp Sistemlerine yönelik toplam bedeli 109.700.953 ABD Doları tutarında bir sözleşme imzalanarak yürürlüğe girmiştir.

Söz konusu gelişmeyi ASELS payları açısından olumlu olarak değerlendiriyoruz.

KAP haberleri

Genel Kurullar					
1. hafta					
01 Temmuz 2024 Pazartesi	02 Temmuz 2024 Salı	03 Temmuz 2024 Çarşamba	04 Temmuz 2024 Perşembe	05 Temmuz 2024 Cuma	06 Temmuz 2024 Cumartesi
USAK / 09:30	ARZUM / 10:00	YBTAS / 10:30	DAGHL / 10:00	MTRYO / 10:00	PAGYO / 15:30
OBASE / 10:00	BSOKE / 10:30	ADGYO / 11:00	KZBGY / 10:00	RAYSG / 10:30	
SANEL / 14:00	AKYHO / 13:00	BNTAS / 11:00	NETAS / 11:00	ATEKS / 11:30	
	MERCN / 11:00	GEDZA / 13:00	DAGI / 11:30	ATLAS / 12:00	
	ALFAS / 14:00	ADESE / 14:00	SNGYO / 13:00	RUBNS / 16:30	
	BTCIM / 15:30	CWENE / 14:00	ALVES / 15:00		
			SRVGY / 16:00		
2. hafta					
08 Temmuz 2024 Pazartesi	09 Temmuz 2024 Salı	10 Temmuz 2024 Çarşamba	11 Temmuz 2024 Perşembe	12 Temmuz 2024 Cuma	13 Temmuz 2024 Cumartesi
QNBFL / 11:00	KARTN / 10:30	FORTE / 10:00	MEKAG / 11:00	DENGE / 11:00	
YGGYO / 11:00	KLRHO / 11:00	BIZIM / 11:00	PLTUR / 15:00	HRKET / 11:00	
	AVOD / 14:00	PKENT / 11:00		SUMAS / 11:00	
		EUYO / 12:00			
		ETYAT / 13:00			
		ERSU / 14:00			
		EUKYO / 14:00			
3. hafta					
15 Temmuz 2024 Pazartesi	16 Temmuz 2024 Salı	17 Temmuz 2024 Çarşamba	18 Temmuz 2024 Perşembe	19 Temmuz 2024 Cuma	20 Temmuz 2024 Cumartesi
	HATSN / 14:00	BFREN / 11:00	BAGFS / 11:00	IHLAS / 09:00	
		ISKPL / 11:00	BERA / 14:00	REEDR / 11:00	
		ETILR / 11:30	MOGAN / 14:00	BRKO / 13:00	
			ERCB / 15:00		
4. hafta					
22 Temmuz 2024 Pazartesi	23 Temmuz 2024 Salı	24 Temmuz 2024 Çarşamba	25 Temmuz 2024 Perşembe	26 Temmuz 2024 Cuma	27 Temmuz 2024 Cumartesi
DERIM / 11:00	IEYHO / 10:00	CEMAS / 10:00	GESAN / 10:30	KENT / 10:00	
	MNDTR / 10:00	BLCYT / 10:30	MERGYO / 10:30	TLMAN / 10:00	
	ATAGY / 11:00	PENGD / 11:00	MTRKS / 10:30	YYAPI / 11:00	
	FENER / 14:00	SILVR / 13:30	BOBET / 11:00	DERHL / 14:00	
	MIPAZ / 14:00	PATEK / 14:00	KERVT / 11:00		
	NIBAS / 14:00	OYLUM / 14:30	BALAT / 14:00		
			OSTIM / 14:00		
			EUPWR / 14:30		
			OZRDN / 15:00		
5. hafta					
29 Temmuz 2024 Pazartesi	30 Temmuz 2024 Salı	31 Temmuz 2024 Çarşamba			
VANGD / 11:00	BINHO / 11:00	IZINV / 10:00			
	TTBORG / 11:00	SKYLP / 10:30			
		KRSTL / 12:30			

Kaynak: Deniz Yatırım Strateji ve Araştırma, KAP

Teknik yorum

BIST 100 endeksi

Dün endeks +2.26% deęişimle 10682,15 seviyesinde kapattı. İşlem hacmi yüksek seviyede gerçekleşti. Açılışla beraber gözlemediğimiz pozitif işlem aktivitesi gün sonunda momentum kazandı ve endeks günü sert yükselişle tamamladı.10750 -10800 bandını kritik direnç bandı olarak izliyoruz ve bu seviyeden gelebilecek kar realizasyonlarını doğal karşılıyoruz. Bu direnç seviyesinin üstünde endeksin yeni hedefinin 11500 olacağı görüşündeyiz. Kısa vadeli ilk destek 10600, ana destek ve zarar kes seviyesi 10300 olarak takip ediyoruz. 5 g Ort. 10560.10 22 g Ort. 10449.87 seviyesindeler. Destek olarak 10500 ve 10600, direnç olarak 10750 ve 10800 takip ediyoruz. Bu sabah pozitif açılış ve sonrasında 10600 – 10800 arasında işlem aktivitesi bekliyoruz.



VIOP- X30Y vade teknik analiz

Dün vadeli endeks günü +2.77% deęişimle 12502,00 seviyesinde kapattı. İşlem hacmi yüksek seviyede gerçekleşti. Açılışla beraber gözlemediğimiz pozitif işlem aktivitesi gün sonunda momentum kazandı ve vadeli endeks günü sert yükselişle tamamladı. Vadeli endekste 12500 kritik direnç olarak görüyoruz ve bu seviye üstünde alımların momentum kazanabileceęi düşüncesindeyiz. Kısa vadeli pozisyonlarda ilk direnç seviyesi 12750, hedef / direnç 13000 olarak takip ediyoruz. 5g. Ort. 12332,20 22 g. Ort. 12416,33 seviyesindedir. Destek olarak 12150 ve 12300, direnç olarak ise 12500 ve 12750 takip ediyoruz. Bu sabah pozitif açılış ve sonrasında 12400 – 12700 arasında işlem aktivitesi bekliyoruz.



BIST 100 endeks ağırlıkları ve puan katkıları

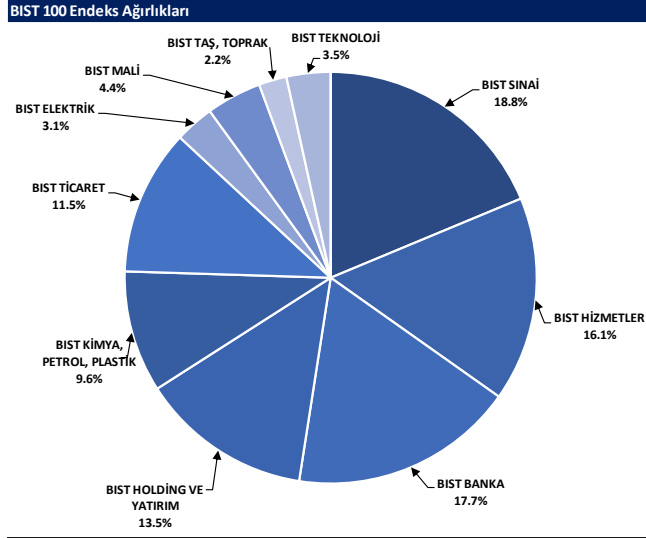

Kaynak: Deniz Yatırım Strateji ve Araştırma Bölümü hesaplamaları, Rasyonet

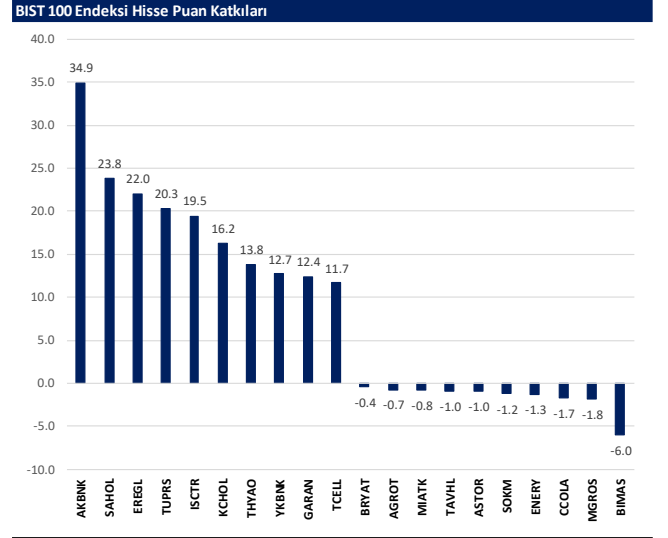

Kaynak: Deniz Yatırım Strateji ve Araştırma Bölümü hesaplamaları, Rasyonet

BIST endekslerine ait performanslar

BIST Endeksleri	Endeks Açıklaması	03.07.2024	02.07.2024	Günlük değişim	29.12.2023	Yıl başlangıcından değişim
XU100	BIST 100	10682	10446	2.3%	7470	43%
XU30	BIST 30	11674	11338	3.0%	8021	46%
XU50	BIST 50	9449	9210	2.6%	6572	44%
XBANK	BIST BANKA	15528	14865	4.5%	8717	78%
XUTUM	BIST TÜM	12078	11869	1.8%	8577	41%
XUMAL	BIST MALİ	12244	11870	3.1%	7888	55%
XG30S	BIST 30 AĞIRLIK SINIRLAMALI 10	11943	11600	3.0%	8193	46%
XI00S	BIST 100 AĞIRLIK SINIRLAMALI 10	10684	10448	2.3%	7472	43%
XBANA	BIST ANA	29604	29664	-0.2%	23113	28%
XBLSM	BIST BİLİŞİM	5591	5620	-0.5%	3706	51%
XELKT	BIST ELEKTRİK	548	550	-0.3%	452	21%
XFINK	BIST FIN. KIR. FAKTORİNG	4145	4161	-0.4%	3198	30%
XGIDA	BIST GIDA, İÇECEK	13572	13557	0.1%	8837	54%
XGMYO	BIST GAYRİMENKULY.O.	3018	2959	2.0%	2449	23%
XHARZ	BIST HALKA ARZ	87424	87692	-0.3%	79702	10%
XHOLD	BIST HOLDİNG VE YATIRIM	9803	9538	2.8%	6642	48%
XILTM	BIST İLETİŞİM	2633	2564	2.7%	1391	89%
XINSA	BIST İNŞAAT	9558	9526	0.3%	8943	7%
XKAGT	BIST ORMAN, KAĞIT, BASIM	5810	5828	-0.3%	5267	10%
XKMYA	BIST KİMYA, PETROL, PLASTİK	12653	12375	2.2%	11439	11%
XKOBI	BIST KOBİ SANAYİ	24870	25035	-0.7%	22204	12%
XKURY	BIST KURUMSAL YÖNETİM	8987	8801	2.1%	6264	43%
XKMDN	BIST MADENCİLİK	6098	5996	1.7%	5363	14%
XKMAN	BIST METAL ANA	18454	17722	4.1%	14626	24%
XKMEY	BIST METAL EŞYA, MAKİNA	24887	24563	0.5%	18075	32%
XSDA	BIST ADANA	78408	77172	1.6%	66137	19%
XSANK	BIST ANKARA	17502	17315	1.1%	12998	35%
XSAANT	BIST ANTALYA	10334	10238	0.9%	11026	-6%
XSAL	BIST BALIKESİR	9827	9856	-0.3%	8036	22%
XSBR	BIST BURSA	20360	20443	-0.4%	14349	42%
XSDNZ	BIST DENİZLİ	9252	9319	-0.7%	6224	49%
XSGRT	BIST SİĞORTA	65212	65540	-0.5%	33697	94%
XSIST	BIST İSTANBUL	13567	13335	1.7%	9479	43%
XSIZM	BIST İZMİR	15537	15358	1.2%	13131	18%
XSKAY	BIST KAYSERİ	32474	32812	-1.0%	28581	14%
XSKOC	BIST KOCAELİ	27768	27186	2.1%	23577	18%
XSKON	BIST KONYA	10527	10397	1.2%	7870	34%
XSPOR	BIST SPOR	5105	5151	-0.9%	3668	39%
XSTKR	BIST TEKİRDAĞ	39769	39957	-0.5%	39257	1%
XTAST	BIST TAŞ, TOPRAK	12093	11945	1.2%	10958	10%
XTCRT	BIST TİCARET	26731	26921	-0.7%	16660	60%
XTEKS	BIST TEKSTİL, DERİ	3946	3943	0.1%	2994	32%
XTM2S	BIST TEMETTÜ 2S	15476	15055	2.8%	9394	65%
XTMTU	BIST TEMETTÜ	11633	11370	2.3%	7491	55%
XTRZM	BIST TURİZM	1568	1554	0.8%	997	57%
XULM	BIST TÜM-100	34524	34887	0.1%	25772	34%
XUHZ	BIST HİZMETLER	10006	9951	0.5%	6839	46%
XULAS	BIST ULAŞTIRMA	34937	34378	1.6%	24695	41%
XULIN	BIST SINAI	14251	14032	1.6%	11532	24%
XUSRD	BIST SÜRDÜRÜLEBİLİRLİK	14801	14452	2.4%	9694	53%
XUTEK	BIST TEKNOLOJİ	13551	13446	0.8%	9541	42%
XYLDZ	BIST YILDIZ	11354	11144	1.9%	8042	41%
XYORT	BIST MENKUL KIYMY.O.	3869	3892	-0.6%	3385	14%
XYU20	BIST 100-30	19225	19126	0.5%	14042	37%
XI0XB	BIST BANKA DIŞI LIKİT 10	12517	12089	3.5%	9883	27%
XAKUR	BIST ARACI KURUMLAR	41487	41425	0.1%	36746	13%
XLBNK	BIST LIKİT BANKA	13799	13221	4.4%	7700	79%
XTKJS	BIST TEKNOLOJİ AĞIRLIK SINIRLAMALI	21165	21148	0.1%	14089	50%

Kaynak: Deniz Yatırım Strateji ve Araştırma, Rasyonet

Seçilmiş BIST Endekslerine Ait Günlük Performanslar

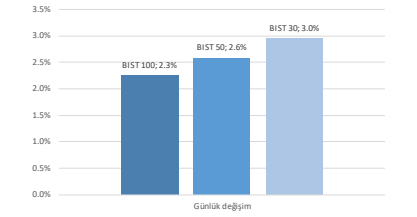

Kaynak: Deniz Yatırım Strateji ve Araştırma Bölümü hesaplamaları, Rasyonet

Seçilmiş BIST Endekslerine Ait Günlük Performanslar

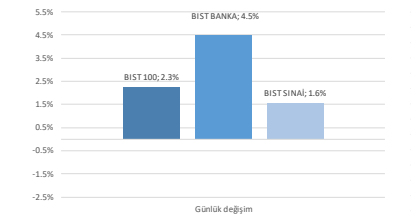

Kaynak: Deniz Yatırım Strateji ve Araştırma Bölümü hesaplamaları, Rasyonet

BIST 100



Kaynak: Deniz Yatırım Strateji ve Araştırma, Rasyonet

Endeks Performansları

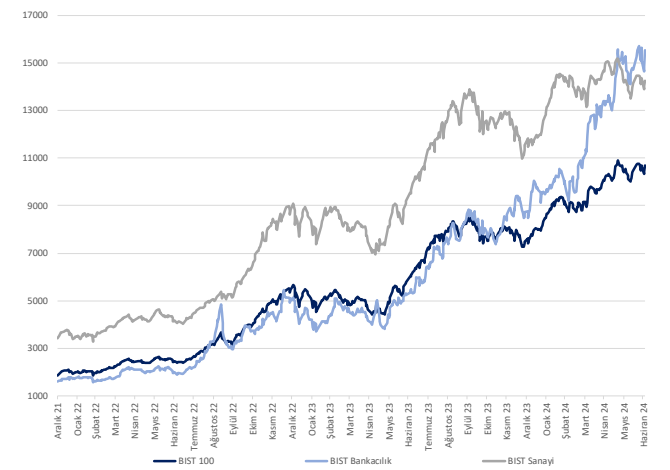

Kaynak: Deniz Yatırım Strateji ve Araştırma, Rasyonet

Günlük bazda seçilmiş indikatörler puanlama sistemi



DENİZ YATIRIM STRATEJİ & ARAŞTIRMA | BIST 100 ENDEKSİ GÜNLÜK BAZDA SEÇİLMİŞ İNDİKATÖRLER PUANLAMA SİSTEMİ

Hisse senedi	Son kapanış	Önceki gün kapanış	Değişim	İşlem Hacmi (mn.)	RSI	MACD	İşlem Hacmi > 3 gün ort.	RSI > 5 gün ort.	RSI < 70.0	RSI > 30.0	MACD > 5 gün ort.	MACD > 0	Son Kapanış > 3 gün ort.	Önceki Puan	Puan
AGHOL	389.50	379.75	2.57%	657.71	67.50	9.12	✓	✓	✓	✓	✓	✓	✓	100.0	100.0
BERA	19.49	19.02	2.47%	589.82	59.85	0.18	✓	✓	✓	✓	✓	✓	✓	100.0	100.0
EKOYO	10.33	9.70	6.49%	3,011.45	67.31	0.16	✓	✓	✓	✓	✓	✓	✓	100.0	100.0
EREL	54.90	51.30	7.02%	11,788.19	65.95	1.54	✓	✓	✓	✓	✓	✓	✓	100.0	100.0
KROMD	31.74	30.62	3.66%	2,587.59	61.06	0.66	✓	✓	✓	✓	✓	✓	✓	100.0	100.0
TCELL	104.70	102.00	2.65%	1,926.77	66.05	2.93	✓	✓	✓	✓	✓	✓	✓	100.0	100.0
BTCML	164.40	163.20	0.74%	188.53	73.29	6.84	✓	✓	✓	✓	✓	✓	✓	91.0	91.0
ISOYO	16.46	16.16	1.86%	107.39	54.14	0.04	✓	✓	✓	✓	✓	✓	✓	87.5	87.5
AKBNK	66.25	62.70	5.66%	5,451.13	56.94	0.71	✓	✓	✓	✓	✓	✓	✓	87.5	87.5
CMSA	32.00	30.82	3.83%	242.50	55.90	0.22	✓	✓	✓	✓	✓	✓	✓	87.5	87.5
EOLIC	52.85	52.45	0.76%	170.54	52.38	0.25	✓	✓	✓	✓	✓	✓	✓	87.5	87.5
HALKB	18.50	18.11	2.15%	870.98	52.01	0.20	✓	✓	✓	✓	✓	✓	✓	87.5	87.5
ISCTR	16.42	15.73	4.39%	5,526.65	57.26	0.27	✓	✓	✓	✓	✓	✓	✓	87.5	87.5
KATSE	27.38	25.90	1.78%	2,014.72	53.69	0.31	✓	✓	✓	✓	✓	✓	✓	87.5	87.5
KHOL	228.40	220.40	3.63%	3,523.62	53.03	1.80	✓	✓	✓	✓	✓	✓	✓	87.5	87.5
LKWD	21.26	20.90	1.72%	115.85	46.67	0.51	✓	✓	✓	✓	✓	✓	✓	87.5	87.5
PETKM	21.90	21.18	3.40%	1,629.68	55.16	0.11	✓	✓	✓	✓	✓	✓	✓	87.5	87.5
PGUS	224.30	219.60	2.14%	1,613.96	55.21	4.65	✓	✓	✓	✓	✓	✓	✓	87.5	87.5
SISE	49.94	48.48	3.01%	2,014.72	53.69	0.31	✓	✓	✓	✓	✓	✓	✓	87.5	87.5
TSB	11.66	11.20	4.11%	202.94	54.20	0.23	✓	✓	✓	✓	✓	✓	✓	87.5	87.5
TTKOM	50.05	48.66	2.86%	704.26	61.79	1.28	✓	✓	✓	✓	✓	✓	✓	87.5	87.5
TUPRS	168.30	162.40	3.63%	4,501.24	46.01	3.55	✓	✓	✓	✓	✓	✓	✓	87.5	87.5
YEOTK	188.00	181.00	3.87%	638.80	50.37	1.98	✓	✓	✓	✓	✓	✓	✓	87.5	87.5
YKNK	33.80	32.74	3.24%	4,329.21	53.97	0.21	✓	✓	✓	✓	✓	✓	✓	87.5	87.5
GARAN	118.80	113.00	5.13%	3,980.71	70.41	5.07	✓	✓	✓	✓	✓	✓	✓	78.5	78.5
KOZAA	53.45	52.55	1.71%	399.21	52.74	0.82	✓	✓	✓	✓	✓	✓	✓	78.5	78.5
AKSA	136.70	136.40	0.22%	241.97	68.80	3.91	✓	✓	✓	✓	✓	✓	✓	75.0	75.0
ASELS	58.50	56.95	2.72%	1,798.24	47.62	0.45	✓	✓	✓	✓	✓	✓	✓	75.0	75.0
FROTO	1,115.00	1,103.00	1.09%	844.64	53.85	2.02	✓	✓	✓	✓	✓	✓	✓	75.0	75.0
GOLTS	536.50	537.00	-0.09%	306.58	67.39	15.49	✓	✓	✓	✓	✓	✓	✓	75.0	75.0
OYAK	66.35	64.00	3.67%	609.16	63.13	0.72	✓	✓	✓	✓	✓	✓	✓	75.0	75.0
SASA	42.80	42.08	1.71%	1,435.55	43.68	0.56	✓	✓	✓	✓	✓	✓	✓	75.0	75.0
LUKER	174.80	174.00	0.46%	1,108.38	68.22	9.02	✓	✓	✓	✓	✓	✓	✓	75.0	75.0
AEPF	254.25	248.80	2.19%	955.83	74.72	12.03	✓	✓	✓	✓	✓	✓	✓	66.0	66.0
ALFAS	66.00	64.90	1.69%	171.79	35.47	3.64	✓	✓	✓	✓	✓	✓	✓	66.0	66.0
ENERY	189.50	198.40	-4.49%	185.17	56.78	5.36	✓	✓	✓	✓	✓	✓	✓	66.0	66.0
ENISA	66.20	65.45	1.15%	217.56	57.11	0.78	✓	✓	✓	✓	✓	✓	✓	66.0	66.0
ISMEN	38.42	38.30	0.31%	176.22	53.40	0.36	✓	✓	✓	✓	✓	✓	✓	66.0	66.0
VESBE	20.74	20.66	0.39%	94.45	40.70	0.35	✓	✓	✓	✓	✓	✓	✓	66.0	66.0
ALARK	104.70	104.10	0.58%	452.12	39.24	3.68	✓	✓	✓	✓	✓	✓	✓	62.5	62.5
BINH0	377.75	379.00	-0.33%	199.37	39.30	18.87	✓	✓	✓	✓	✓	✓	✓	62.5	62.5
EGEEN	12,352.50	12,297.50	0.45%	296.73	43.20	361.88	✓	✓	✓	✓	✓	✓	✓	62.5	62.5
KONVA	7,697.50	7,692.50	-0.08%	114.34	37.07	427.29	✓	✓	✓	✓	✓	✓	✓	62.5	62.5
SAHOL	100.10	94.00	6.49%	2,219.73	59.09	0.10	✓	✓	✓	✓	✓	✓	✓	62.5	62.5
TKFEN	53.15	52.50	1.24%	172.37	50.97	0.30	✓	✓	✓	✓	✓	✓	✓	62.5	62.5
VAKBN	22.10	21.46	2.98%	786.74	48.38	0.12	✓	✓	✓	✓	✓	✓	✓	62.5	62.5
KISER	40.94	40.66	0.69%	87.41	27.23	2.91	✓	✓	✓	✓	✓	✓	✓	58.0	58.0
MAYI	126.80	126.50	0.24%	380.90	74.21	7.76	✓	✓	✓	✓	✓	✓	✓	58.0	58.0
TKNSA	29.54	29.26	0.96%	94.14	25.52	2.14	✓	✓	✓	✓	✓	✓	✓	58.0	58.0
AKFYE	26.90	26.80	0.37%	140.56	47.74	0.12	✓	✓	✓	✓	✓	✓	✓	53.5	53.5
DHOL	16.08	16.00	0.50%	556.17	55.58	0.41	✓	✓	✓	✓	✓	✓	✓	53.5	53.5
ENKAI	40.62	40.48	0.35%	521.97	50.92	0.39	✓	✓	✓	✓	✓	✓	✓	53.5	53.5
MGRDS	529.50	535.00	-1.03%	821.17	59.14	14.14	✓	✓	✓	✓	✓	✓	✓	53.5	53.5
OTKAR	640.00	631.00	1.43%	205.92	58.70	16.79	✓	✓	✓	✓	✓	✓	✓	53.5	53.5
PERKY	7.25	7.47	-1.61%	138.00	36.42	0.36	✓	✓	✓	✓	✓	✓	✓	53.5	53.5
TAVHL	257.00	258.50	-0.58%	515.83	61.80	6.65	✓	✓	✓	✓	✓	✓	✓	53.5	53.5
TOASO	338.00	337.50	0.15%	1,021.57	66.64	12.11	✓	✓	✓	✓	✓	✓	✓	53.5	53.5
TURSG	76.90	77.40	-0.65%	124.52	52.45	0.99	✓	✓	✓	✓	✓	✓	✓	53.5	53.5
AKFGY	2.27	2.23	1.79%	101.87	47.11	0.02	✓	✓	✓	✓	✓	✓	✓	50.0	50.0
QWNE	203.60	200.70	1.44%	119.34	38.10	10.00	✓	✓	✓	✓	✓	✓	✓	50.0	50.0
TKNSA	263.50	263.25	0.09%	404.26	64.32	6.94	✓	✓	✓	✓	✓	✓	✓	50.0	50.0
ECZYT	226.80	223.70	1.39%	88.36	45.12	3.54	✓	✓	✓	✓	✓	✓	✓	50.0	50.0
THYAO	303.25	297.75	1.85%	9,060.24	46.96	2.28	✓	✓	✓	✓	✓	✓	✓	50.0	50.0
TIRAK	915.00	902.50	1.39%	183.23	42.74	13.59	✓	✓	✓	✓	✓	✓	✓	50.0	50.0
VESTL	76.85	76.20	0.85%	225.24	34.36	3.02	✓	✓	✓	✓	✓	✓	✓	50.0	50.0
AKSEN	42.42	42.34	0.19%	136.16	44.27	0.04	✓	✓	✓	✓	✓	✓	✓	41.0	41.0
ARKCK	169.40	165.00	2.67%	293.91	44.72	1.95	✓	✓	✓	✓	✓	✓	✓	41.0	41.0
BFREN	820.50	822.00	-0.18%	42.36	36.63	24.18	✓	✓	✓	✓	✓	✓	✓	41.0	41.0
BRYAT	2,174.00	2,207.00	-1.50%	156.42	31.62	123.95	✓	✓	✓	✓	✓	✓	✓	41.0	41.0
CCOLA	817.50	825.00	-0.91%	578.13	58.65	17.17	✓	✓	✓	✓	✓	✓	✓	41.0	41.0
EUREN	14.45	14.30	1.05%	62.14	47.24	0.11	✓	✓	✓	✓	✓	✓	✓	41.0	41.0
KELER	52.30	52.30	0.00%	145.16	45.37	0.18	✓	✓	✓	✓	✓	✓	✓	41.0	41.0
KOZAL	20.34	19.95	1.95%	1,615.38	40.43	0.32	✓	✓	✓	✓	✓	✓	✓	41.0	41.0
ODAS	8.18	8.12	0.74%	371.21	39.44	0.16	✓	✓	✓	✓	✓	✓	✓	41.0	41.0
SKBNK	4.18	4.19	-0.24%	388.78	55.04	0.09	✓	✓	✓	✓	✓	✓	✓	41.0	41.0
SKOM	59.55	60.65	-1.81%	612.57	44.88	0.04	✓	✓	✓	✓	✓	✓	✓	41.0	41.0
TMSN	123.80	123.00	0.65%	80.10	36.37	5.53	✓	✓	✓	✓	✓	✓	✓	41.0	41.0
ZOREN	5.33	5.31	0.38%	474.20	40.43	0.12	✓	✓	✓	✓	✓	✓	✓	41.0	41.0
KTEVL	47.82	48.42	-1.24%	202.86	33.03	9.70	✓	✓	✓	✓	✓	✓	✓	37.5	37.5
SDTR	244.70	248.00	-1.33%	68.46	33.05	14.66	✓	✓	✓	✓	✓	✓	✓	37.5	37.5
KONTR	157.40	157.30	0.06%	450.13	25.94	13.66	✓	✓	✓	✓	✓	✓	✓	33.0	33.0
BIMAS	550.00	554.50	-0.81%	1,958.10	62.07	23.05	✓	✓	✓	✓	✓	✓	✓	28.5	28.5
IZENR	22.66	22.60	0.27%	37.19	42.85	0.56	✓	✓	✓	✓	✓	✓	✓	28.5	28.5
MATK	58.75	59.50	-1.26%	1,083.90	49.86	1.47	✓	✓	✓	✓	✓	✓	✓	28.5	28.5
QUAGR	3.22	3.25	-0.92%	47.53	36.40	0.14	✓	✓	✓	✓	✓	✓	✓	28.5	28.5
TABDO	198.00	199.90	-0.95%	275.09	61.26	8.08	✓	✓	✓	✓	✓	✓	✓	28.5	28.5
AGROT	13.61	13.94	-2.37%	337.01	22.73	2.44	✓	✓	✓	✓	✓	✓	✓	20.5	20.5
ARDYZ	34.98	35.88	-2.50%	88.56	39.38	0.91	✓	✓	✓	✓	✓	✓	✓	16.0	16.0
ASTOR	90.35	91.60	-1.36%	772.08	38.38	1.97	✓	✓	✓	✓	✓	✓	✓	16.0	16.0
OBAMS	35.46	35.86	-1.12%	106.40											

Son 90 güne ait dip-zirve analizi



DENİZ YATIRIM STRATEJİ & ARAŞTIRMA | BİST 100 ENDEKSİ DİP-ZİRVE ANALİZİ

Hisse	Son kapanış	Önceki kapanış	Değişim %	Son 90 gün zirvesi	Son 90 gün dip	Zirveye uzaklık	Dibe uzaklık	Zirveyi geçti mi?
AEFES	254.25	248.80	2.2%	254.25	135.95	-	47%	✓
AGHOL	389.50	379.75	2.6%	389.50	245.89	-	37%	✓
AGROT	13.61	13.94	-2.4%	41.70	13.61	206%	-	x
AKBNK	66.25	62.70	5.7%	69.80	37.09	5%	44%	x
AKFGY	2.27	2.23	1.8%	2.85	2.04	26%	10%	x
AKFYE	26.90	26.80	0.4%	31.78	21.18	18%	21%	x
AKSA	136.70	136.40	0.2%	136.70	90.00	-	34%	✓
AKSEN	42.42	42.34	0.2%	48.14	32.96	13%	22%	x
ALARK	104.70	104.10	0.6%	142.83	102.00	36%	3%	x
ALFAS	66.00	64.90	1.7%	114.80	64.90	74%	2%	x
ARCLK	169.40	165.00	2.7%	195.00	145.00	15%	14%	x
ARDYZ	34.98	35.88	-2.5%	63.86	34.98	83%	-	x
ASELS	58.50	56.95	2.7%	66.50	52.45	14%	10%	x
ASTOR	90.35	91.60	-1.4%	131.00	89.95	45%	0%	x
BERA	19.49	19.02	2.5%	21.50	13.68	10%	30%	x
BFREN	820.50	822.00	-0.2%	1345.00	812.50	64%	1%	x
BIMAS	550.00	554.50	-0.8%	574.00	346.50	4%	37%	x
BINHO	377.75	379.00	-0.3%	632.00	364.25	67%	4%	x
BRSAN	426.25	427.25	-0.2%	745.50	426.25	75%	-	x
BRYAT	2174.00	2207.00	-1.5%	4438.76	2174.00	104%	-	x
BTCLM	164.40	163.20	0.7%	164.40	113.30	-	31%	✓
CANTE	1.88	1.90	-1.1%	2.72	1.88	45%	-	x
CCOLA	817.50	825.00	-0.9%	826.00	549.47	1%	33%	x
CIMSA	32.00	30.82	3.8%	36.86	28.65	15%	10%	x
CWENE	203.60	200.70	1.4%	334.00	200.00	64%	2%	x
DOAS	263.50	261.25	0.9%	357.68	235.10	36%	11%	x
DOHOL	16.08	16.00	0.5%	16.89	12.44	5%	23%	x
ECILC	52.85	52.45	0.8%	59.48	44.40	13%	16%	x
ECZYT	226.80	223.70	1.4%	276.02	211.22	22%	7%	x
EGEEN	12352.50	12297.50	0.4%	17367.44	11830.00	41%	4%	x
EKGYO	10.33	9.70	6.5%	11.63	8.53	13%	17%	x
ENERY	189.50	198.40	-4.5%	198.40	142.90	5%	25%	x
ENJSA	66.20	65.45	1.1%	69.90	53.37	6%	19%	x
ENKAI	40.62	40.48	0.3%	42.32	32.34	4%	20%	x
EREGL	54.90	51.30	7.0%	54.90	37.82	-	31%	✓
EUPWR	94.45	94.85	-0.4%	185.20	94.45	96%	-	x
EUREN	14.45	14.30	1.0%	21.32	13.53	48%	6%	x
FROTO	1115.00	1103.00	1.1%	1222.00	925.42	10%	17%	x
GARAN	118.80	113.00	5.1%	118.80	56.43	-	53%	✓
GESAN	46.90	47.32	-0.9%	83.60	46.90	78%	-	x
GOLTS	536.50	537.00	-0.1%	603.00	280.25	12%	48%	x
GUBRF	132.30	132.00	0.2%	204.10	132.00	54%	0%	x
HALKB	18.50	18.11	2.2%	19.82	12.99	7%	30%	x
HEKTS	11.66	11.77	-0.9%	21.80	11.66	87%	-	x
ISCTR	16.42	15.73	4.4%	16.75	9.57	2%	42%	x
ISGYO	16.46	16.16	1.9%	19.14	14.19	16%	14%	x
ISMEN	38.42	38.30	0.3%	42.11	29.03	10%	24%	x
IZENR	22.66	22.60	0.3%	34.70	21.54	53%	5%	x
KAYSE	27.38	26.90	1.8%	36.98	26.12	35%	5%	x
KCAER	52.30	52.30	0.0%	64.70	43.08	24%	18%	x
KCHOL	228.40	220.40	3.6%	263.75	158.41	15%	31%	x
KLSEK	40.94	40.66	0.7%	82.41	40.66	101%	1%	x
KONTR	157.40	157.30	0.1%	300.50	154.90	91%	2%	x
KONYA	7697.50	7742.50	-0.6%	12072.50	7480.00	57%	3%	x
KOZAA	53.45	52.55	1.7%	55.80	45.04	4%	16%	x
KOZAL	20.34	19.95	2.0%	25.34	19.95	25%	2%	x
KRDMD	31.74	30.62	3.7%	31.74	21.08	-	34%	✓
KTLEV	47.82	48.42	-1.2%	192.50	43.78	303%	8%	x
LMKDC	21.26	20.90	1.7%	38.12	17.82	79%	16%	x
MAVI	126.80	126.50	0.2%	127.00	66.99	0%	47%	x
MGRDS	529.50	535.00	-1.0%	542.50	402.19	2%	24%	x
MIATK	58.75	59.50	-1.3%	81.05	47.40	38%	19%	x
OBAMS	35.46	35.86	-1.1%	63.10	34.62	78%	2%	x
ODAS	8.18	8.12	0.7%	10.68	7.95	31%	3%	x
OTKAR	640.00	631.00	1.4%	659.00	432.00	3%	33%	x
OYAKC	66.35	64.00	3.7%	73.55	54.50	11%	18%	x
PEKGY	7.35	7.47	-1.6%	34.72	7.35	372%	-	x
PETKM	21.90	21.18	3.4%	25.44	18.44	16%	16%	x
PGSUS	224.30	219.60	2.1%	238.00	158.56	6%	29%	x
QUAGR	3.22	3.25	-0.9%	4.71	3.19	46%	1%	x
REEDR	33.76	34.30	-1.6%	76.10	33.76	125%	-	x
SAHOL	100.10	94.00	6.5%	106.40	72.66	6%	27%	x
SASA	42.80	42.08	1.7%	49.40	37.22	15%	13%	x
SDTTR	244.70	248.00	-1.3%	417.00	241.70	70%	1%	x
SISE	49.94	48.48	3.0%	54.50	44.00	9%	12%	x
SKBNK	4.18	4.19	-0.2%	4.60	3.23	10%	23%	x
SMRTG	49.62	49.78	-0.3%	70.40	48.78	42%	2%	x
SOKM	59.55	60.65	-1.8%	69.54	54.31	17%	9%	x
TABGD	198.00	199.90	-1.0%	209.60	126.30	6%	36%	x
TAVHL	257.00	258.50	-0.6%	259.50	161.60	1%	37%	x
TCELL	104.70	102.00	2.6%	104.70	61.50	-	41%	✓
THYAO	303.25	297.75	1.8%	330.00	261.00	9%	14%	x
TKFEN	53.15	52.50	1.2%	56.50	38.28	6%	28%	x
TKNSA	29.54	29.26	1.0%	53.35	29.26	81%	1%	x
TMSN	123.80	123.00	0.7%	191.40	120.00	55%	3%	x
TOASO	338.00	337.50	0.1%	343.00	236.45	1%	30%	x
TSKB	11.66	11.20	4.1%	12.37	7.97	6%	32%	x
TTKOM	50.05	48.66	2.9%	51.55	28.72	3%	43%	x
TTRAK	915.00	902.50	1.4%	1063.00	779.92	16%	15%	x
TUKAS	6.99	7.01	-0.3%	9.71	6.99	39%	-	x
TUPRS	168.30	162.40	3.6%	204.00	150.74	21%	10%	x
TURSG	76.90	77.40	-0.6%	81.10	47.90	5%	38%	x
ULKER	174.80	174.00	0.5%	174.80	99.70	-	43%	✓
VAKBN	22.10	21.46	3.0%	25.20	13.32	14%	40%	x
VESBE	20.74	20.66	0.4%	24.14	18.78	16%	9%	x
VESTL	76.85	76.20	0.9%	103.00	74.00	34%	4%	x
YEOTK	188.00	181.00	3.9%	273.75	168.00	46%	11%	x
YKBNK	33.80	32.74	3.2%	37.96	20.05	12%	41%	x
YULGD	11.32	11.37	-0.4%	16.85	11.32	49%	-	x
ZOREN	5.33	5.31	0.4%	6.75	5.13	27%	4%	x

Kaynak: Deniz Yatırım Strateji ve Araştırma Bölümü hesaplamaları, Rasyonel

Seçilmiş rasyolar



DENİZ YATIRIM STRATEJİ & ARAŞTIRMA | BIST 100 HIZLI BAKIŞ

Hisse kodu	Şirket ismi	Sektör	F/K	FD/FAVÖK	FD/SATIŞLAR	Özkaynak karlılığı	Piyasa değeri (milyar TL)	Halka açılılık oranı	BIST 100 payı	
AEFES	Anadolu Efes Bira	BİRACILIK VE MESRUBAT	6.77	6.73	1.11	46%	150.5	32%	1.7%	
AGHOL	Ag Anadolu Grubu Holding	HOLDING	5.26	3.94	0.34	43%	94.9	34%	1.0%	
AGROT	Agrotech Yüksek Teknoloji Ve Yatırım	TEKNOLOJİ	10.87	60.21	8.45	33%	16.3	25%	0.2%	
AKBNK	Akbank	BANKACILIK	5.00			37%	344.5	52%	3.8%	
AKFYF	Akfen G.M.Y.O.	GAYRİMENKUL YATIRIM ORT.	11.44	10.90	9.74	6%	8.9	45%	0.1%	
AKYE	Akfen Yenilenebilir Enerji	ELEKTRİK	5.27	12.61	8.32	40%	27.3	31%	0.3%	
AKSA	Aksa	ENDÜSTRİYEL TEKSTİL	22.21	10.21	1.91	18%	44.3	37%	0.5%	
AKSEN	Aksa Enerji	ELEKTRİK	11.26	11.03	2.56	17%	52.0	21%	0.6%	
ALARAK	Alarko Holding	İNŞAAT, TAHHÜT	9.89			5.73	15%	45.5	37%	0.5%
ALFAS	Alfa Solar Enerji	ELEKTRİK	67.29	26.89	3.38	18%	24.3	20%	0.3%	
ARCLK	Arçelik	DAYANIKLI TÜKETİM	16.90	8.31	0.67	16%	114.5	15%	1.3%	
ARYZ	Ard Grup Bilişim Teknolojileri	TEKNOLOJİ	11.52	6.09	4.72	40%	5.9	75%	0.1%	
ASELS	Aselsan	İLETİŞİM ÇHAZLARI	27.62	17.77	3.85	14%	266.8	26%	2.9%	
ASTOR	Astor Enerji	ELEKTRİK	17.87	13.18	4.45	53%	90.2	21%	1.0%	
BERA	Bera Holding	HOLDING	4.29	6.05	0.99	26%	13.3	64%	0.1%	
BFREN	Bosch Fren Sistemleri	OTOMOTİV PARÇASI	351.45	20.74	-4.5%	25.1	15%	0.3%	3.7%	
BIMAS	Bim Birleşik Mağazalar	PERAKENDE	18.40	23.14	1.02	37%	34.0	60%	0.7%	
BINHO	1000 Yatırımlar Holding	HOLDING	7.10	9.80	5.70	25%	17.8	20%	0.2%	
BRSAN	Borusan Boru Sanayi	DEMİR, ÇELİK TEMEL	19.35	12.69	1.30	15%	60.4	17%	0.7%	
BRYAT	Borusan Yat. Paz.	HOLDING	31.57			519.06	9%	61.1	13%	0.7%
BTICM	Batu Çimento	ÇİMENTO	16.14	20.43	2.96	41%	29.6	42%	0.3%	
CANTE	Çan2 Termik	ELEKTRİK	7.15	2.60	-4%	13.2	51%	13.2	0.1%	
COLLA	Coca Cola İçecek	BİRACILIK VE MESRUBAT	10.34	12.76	2.26	58%	207.9	25%	2.3%	
CINSA	Cinisa	ÇİMENTO	11.94	9.80	1.62	20%	30.3	45%	0.3%	
CWENE	Cw Enerji Mühendislik	ELEKTRİK	126.24	12.10	2.49	4%	25.2	49%	0.3%	
DOAS	Doğuş Otomotiv	OTOMOTİV	3.43	2.47	0.37	54%	58.0	34%	0.6%	
DOHOL	Doğan Holding	HOLDING	17.57	3.40	0.63	6%	42.1	36%	0.5%	
ECLIC	Eczacıbaşı İlaç	SAĞLIK	11.81	37.48	6.02	11%	36.2	19%	0.4%	
ECZYT	Eczacıbaşı Yatırım	HOLDING	21.02			9%	23.8	22%	0.3%	
EGENE	Ege Endüstri	OTOMOTİV PARÇASI	49.91	43.30	10.14	25%	38.9	34%	0.4%	
EKGYO	Emlak G.M.Y.O.	GAYRİMENKUL YATIRIM ORT.	7.39			-1%	39.3	51%	0.8%	
ENERJ	Enery Enerji	ELEKTRİK	8.69	16.83	1.48	25%	27.5	27%	0.3%	
ENISA	Enerjisa Enerji	ELEKTRİK	18.48	5.35	0.73	10%	78.2	20%	0.9%	
ENKAI	Enka İnşaat	İNŞAAT, TAHHÜT	13.66	9.08	1.84	10%	243.7	12%	2.7%	
ERGL	Ereğli Demir Çelik	DEMİR, ÇELİK TEMEL	20.13	11.36	1.44	6%	192.2	48%	2.1%	
EUPWR	Europower Enerji Ve Otomasyon Teknolojileri	ELEKTRİK	27.15	12.68	2.90	20%	20.8	27%	0.2%	
EUREN	European Endüstri İnşaat	İNŞAAT MALZEMELERİ	12.01	18.79	2.95	27%	11.0	30%	0.1%	
FROTD	Ford Otosan	OTOMOTİV	7.85	11.11	1.08	95%	391.3	18%	4.3%	
GARAN	Garanti Bankası	BANKACILIK	5.31			44%	499.0	14%	5.5%	
GESAN	Görsel Elektrik Sanayi Taahhüt Ve Ticaret	ELEKTRİK	33.81	6.22	1.74	13%	21.6	28%	0.2%	
GOLTS	Gölktaş Çimento	ÇİMENTO	5.49	8.62	2.14	52%	9.7	68%	0.1%	
GUBRF	Gübre Fabrikaları	TARIM KİMYASALLARI	21.14	1.47	-5%	44.2	22%	0.5%	1.5%	
HALKB	Halk Bankası	BANKACILIK	12.45			9%	132.9	9%	1.5%	
HEKTS	Hektaş	TARIM KİMYASALLARI	7.87			-24%	29.5	41%	0.3%	
ISCTR	İş Bankası (Ç)	BANKACILIK	5.59			31%	410.5	31%	4.5%	
ISOYO	İş G.M.Y.O.	GAYRİMENKUL YATIRIM ORT.	6.46	24.84	15.70	11%	15.8	38%	0.2%	
ISMEN	İş Yatırım	ARACI KURUM	11.95	3.64	0.09	35%	57.6	28%	0.6%	
IZENR	İzdemir Enerji Elektrik Üretim	ELEKTRİK	26.54	10.95	2.11	8%	13.0	24%	0.1%	
KAYSE	Kayseri Şeker Fabrikası	GIDA	4.58	13.54	2.39	31%	19.3	20%	0.2%	
KCAER	Koçer Çelik	DEMİR, ÇELİK TEMEL	29.05	15.07	2.44	22%	34.4	24%	0.4%	
KCHOL	Koç Holding	HOLDING	9.21	9.82	1.82	21%	579.2	22%	6.4%	
KLSEN	Kaleseramik Çamaşık Kalebodur Seramik	SERAMİK	9.67			-10%	21.1	21%	0.2%	
KONTR	Kontrolmatik Teknoloji	ELEKTRİK	52.64	75.86	8.89	26%	31.5	46%	0.3%	
KONYA	Konya Çimento	ÇİMENTO	64.37	54.63	8.63	39%	37.5	15%	0.4%	
KOZAA	Koza Anadolu Metal	MADENCİLİK	57.09	4.44	1.28	4%	20.7	44%	0.2%	
KOZAL	Koza Altın İşletmeleri	MADENCİLİK	160.40	22.21	6.89	2%	65.1	29%	0.7%	
KRDMD	Kardemir (D)	DEMİR, ÇELİK TEMEL	14.50	9.21	0.95	10%	24.8	89%	0.3%	
KTLEV	Katılım Yatırım Finansman	ARACI KURUM	6.05			153%	1.6	31%	0.1%	
LMKDC	Limak Doğru Anadolu Çimento	ÇİMENTO	9.67	9.33	3.94	91%	111.0	30%	0.1%	
MAVİ	Mavi Giyim	TEKSTİL, ENTEGRE	21.69	8.41	1.68	44%	50.4	73%	0.6%	
MGROS	Migros	PERAKENDE	12.50	33.24	0.50	37%	95.9	51%	1.1%	
MIATK	Mia Teknoloji	TEKNOLOJİ	26.52	20.82	14.36	76%	29.0	57%	0.3%	
OBAMS	Oba Makarnacılık	GIDA	11.32	26.47	0.64	28%	17.0	20%	0.2%	
ODAS	Odış Elektrik	ELEKTRİK	2.98	4.56	1.80	43%	11.5	73%	0.1%	
OTKAR	Otokar	OTOMOTİV	34.45	46.99	3.25	47%	76.8	27%	0.8%	
OYAK	Oyak Çimento Fabrikaları	ÇİMENTO	9.71	8.69	2.48	46%	82.7	24%	0.9%	
PEKY	Peker G.M.Y.O.	GAYRİMENKUL YATIRIM ORT.	5.05			8.57	39%	4.9	61%	0.1%
PETKM	Petkim	PETROL VE PETROL ÜRÜNLERİ	4.80			1.42	33%	55.5	47%	0.6%
PGSUS	Pegasus Hava Taymacılığı	HAVA YOLLARI VE HİZMETLERİ	6.23	9.37	2.56	47%	112.2	43%	1.2%	
QUAGR	Qua Granit Hayal Yapı	İNŞAAT MALZEMELERİ	7.29	1.68	-4%	8.5	32%	0.1%	0.1%	
REEDR	Reeder Teknoloji	TEKNOLOJİ	65.62	29.72	13.05	15%	32.1	23%	0.4%	
SAHOL	Sabancı Holding	HOLDING	16.93	17.13	12.59	7%	210.2	51%	2.3%	
SASA	Sasa	ENDÜSTRİYEL TEKSTİL	9.54	31.83	7.03	53%	231.5	24%	2.6%	
SDTRT	Sdt Uzun Ve Suvanma Teknolojileri	TEKNOLOJİ	50.69	38.04	11.06	26%	14.2	21%	0.2%	
SISE	Şişe Cam	CAM	10.81	13.43	1.42	12%	153.0	49%	1.7%	
SKBNK	Şekerbank	BANKACILIK	4.08			38%	10.5	48%	0.1%	
SMRTG	Smart Güneş Enerjisi Teknolojileri	ELEKTRİK	22.28	17.37	3.80	82%	30.1	25%	0.3%	
SOKM	Şok Marketler Ticaret	PERAKENDE	10.42	15.82	0.27	27%	35.3	51%	0.4%	
TABGD	Tab Gıda Sanayi	GIDA	36.26	11.48	2.48	21%	51.7	20%	0.6%	
TAYH	Tay Havalimanları	HAVA YOLLARI VE HİZMETLERİ	10.67	11.10	3.40	23%	92.4	48%	1.0%	
TCCELL	Türkcell	İLETİŞİM	14.90	5.46	2.54	19%	230.3	54%	2.5%	
THYAO	Türk Hava Yolları	HAVA YOLLARI VE HİZMETLERİ	2.53	5.61	1.17	47%	418.5	50%	4.6%	
TKFEN	Tekfen Holding	HOLDING	93.24	27.39	0.43	1%	19.7	48%	0.2%	
TKNSA	Teknos	PERAKENDE	16.39	6.28	0.14	20%	5.9	50%	0.1%	
TMSN	Tümosan Motor Ve Traktör	OTOMOTİV	20.80	11.08	2.02	20%	14.2	29%	0.2%	
TDASO	Tofaş Otomobil Fab.	OTOMOTİV	11.15	7.96	1.22	60%	169.0	24%	1.9%	
TSKB	T.S.K.B.	BANKACILIK	4.31			40%	32.6	39%	0.4%	
TTKOM	Türk Telekom	İLETİŞİM	10.80	6.54	2.22	27%	175.2	13%	1.9%	
TTTRK	Türk Traktör	OTOMOTİV	9.91	6.35	1.47	99%	91.6	24%	1.0%	
TUKAS	Tukaş	GIDA	7.92	6.45	1.75	26%	10.3	33%	0.1%	
TUPRS	Tüpraş	PETROL VE PETROL ÜRÜNLERİ	6.35	3.21	0.39	39%	324.3	49%	3.6%	
TURSG	Türkiye Sigorta	SİGORTA	9.77			73%	89.3	18%	1.0%	
ULKER	Ülker	GIDA	19.44	7.79	1.48	26%	64.5	39%	0.7%	
VAKBN	T. Vakıflar Bankası	BANKACILIK	6.73			21%	219.1	6%	2.4%	
VESBE	Vestel Beyaz Eşya	DAYANIKLI TÜKETİM	7.85	4.49	0.67	29%	33.2	19%	0.4%	
VESTL	Vestel	DAYANIKLI TÜKETİM	16.07	5.23	0.57	7%	25.8	45%	0.3%	
YEOTK	Yeo Teknoloji Enerji Ve Endüstri	ELEKTRİK	29.69	14.37	2.77	63%	18.0	36%	0.2%	
YKBNK	Yapı Ve Kredi Bankası	BANKACILIK	4.35			41%	285.5	39%	3.1%	
YYLGD	Yayla Agro Gıda	GIDA	24.01	11.06	1.35	11%	12.3	31%	0.1%	
ZOREN	Zorlu Enerji	ELEKTRİK	2.57	12.37	2.76	34%	26.7	36%	0.3%	

Kaynak: Deniz Yatırım Strateji ve Araştırma Bölümü hesaplamaları, Rasyoner F/K, FD/FAVÖK ve FD/Satışlar rasyoları son 4 çeyrek verilene aittir.

En düşük F/K	Şirket	En yüksek F/K	Şirket
2.53	THYAO	160.40	KOZAL
En düşük FD/FAVÖK	Şirket	En yüksek FD/FAVÖK	Şirket
2.47	DOAS	321.45	BFREN
En düşük FD/SATIŞLAR	Şirket	En yüksek FD/SATIŞLAR	Şirket
0.09	ISMEN	519.06	BRYAT
En düşük özkaynak karlılığı	Şirket	En yüksek özkaynak karlılığı	Şirket
-45%	BFREN	153%	KTLEV
En düşük piyasa değeri	Şirket	En yüksek piyasa değeri	Şirket
4.9	PEKY	579.2	KCHOL
En düşük halka açılılık oranı	Şirket	En yüksek halka açılılık oranı	Şirket
6%	VAKBN	89%	KRDMD
En düşük BIST 100 payı	Şirket	En yüksek BIST 100 payı	Şirket
0.1%	PEKY	6.4%	KCHOL

Deniz Yatırım model portföy

Deniz Yatırım Model Portföy					
Hisse	Portföye giriş tarihi	Hedef fiyat	Potansiyel	Nominal getiri (Portföye girişten itibaren)	BIST-100'e rölatif getiri (Portföye girişten itibaren)
SISE	04.09.2020	76.98	54%	764%	-13%
TAVHL	10.05.2021	167.60	-35%	976%	47%
TUPRS	21.03.2022	240.00	43%	598%	41%
FROTO	07.09.2022	1880.00	69%	270%	17%
KONTR	07.09.2022	330.00	110%	252%	12%
ALARK	13.09.2022	162.00	55%	94%	-35%
HTTBT	03.11.2022	108.80	61%	198%	14%
KAREL	30.11.2022	21.00	35%	45%	-33%
PGSUS	27.12.2022	228.74	2%	117%	11%
AKGRT	16.01.2023	9.80	30%	121%	6%
BIMAS	16.01.2023	663.00	21%	346%	113%
CCOLA	16.01.2023	1097.80	34%	350%	115%
SAHOL	12.05.2023	138.00	38%	141%	10%
CIMSA	21.06.2023	51.30	60%	102%	-1%
YKBK	21.08.2023	45.40	34%	126%	61%

Yıl	Nominal getiri	BIST-100 Endeksi'ne göre rölatif getiri	BIST-100 Getiri Endeksi'ne göre rölatif getiri
2019	56%	27%	25%
2020	50%	16%	15%
2021	43%	13%	10%
2022	205%	3%	0%
2023	52%	12%	9%
12A	95%	10%	7%
YBB	44%	1%	-1%
2019'dan bugüne	2137%	91%	63%

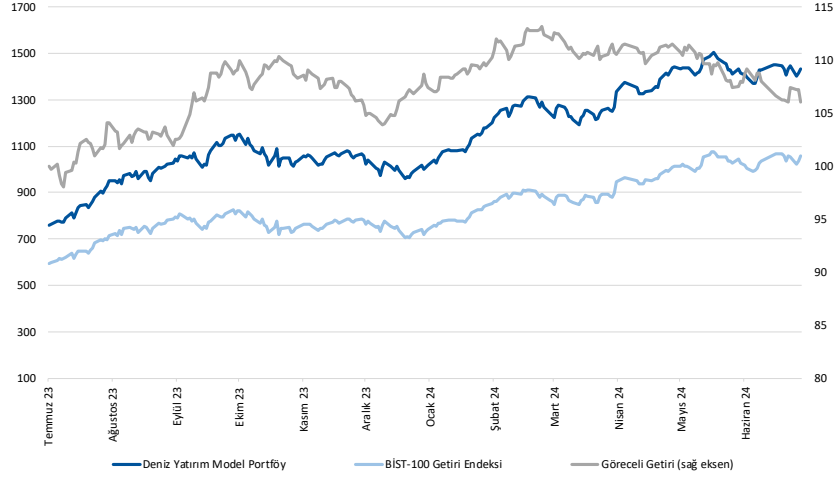

Kaynak: Deniz Yatırım Strateji ve Araştırma Bölümü hesaplamaları, Rasyonet

Deniz Yatırım Model Portföy

Deniz Yatırım Model Portföy, Deniz Yatırım Strateji ve Araştırma Bölümü tarafından, temel analiz kriterlerine göre hazırlanmış, orta-uzun vadeli hisse senedi tavsiye listesidir. Alınan pozisyonlar sadece uzun yönlüdür (long only). Herhangi bir rakamsal/yüzdese getiri hedefi söz konusu değildir. Herhangi bir şirket sayısı sınırı söz konusu değildir. Herhangi bir sıklıkta/takvim dahilinde değişiklik yapma zorunluluğu söz konusu değildir. Strateji ve Araştırma Bölümü analistleri portföyü takvim yılı içerisinde piyasa koşulları izin vermez ise değiştirmeme hakkına sahiptirler. **Portföy içerisinde yer alan şirketler için temel analiz açısından getiri potansiyeli kalmamış dahi olsa da (değerleme olarak) şirket markasına olan geçmiş ve gelecek dönem güveni ile liste içerisinde kalmaya devam edebilirler. Portföyde yer alan şirketler için AL tavsiyesi bulunması zorunluluğu söz konusu değildir. Bölüm analistleri, TUT ve/veya Gözden Geçiriliyor önerileri ile de liste içerisinde şirket tercinde bulunabilirler.**

Deniz Yatırım model portföy | sektörel ve endeks dağılımları

Model portföy sektörel dağılımı

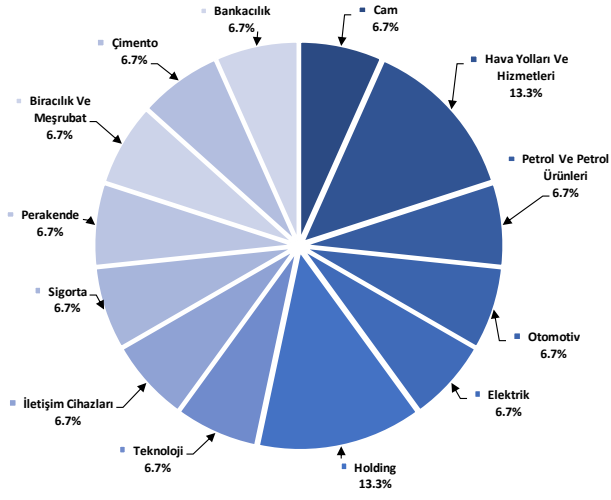

Kaynak: Deniz Yatırım Strateji ve Araştırma Bölümü hesaplamaları

Model portföy endeks dağılımı

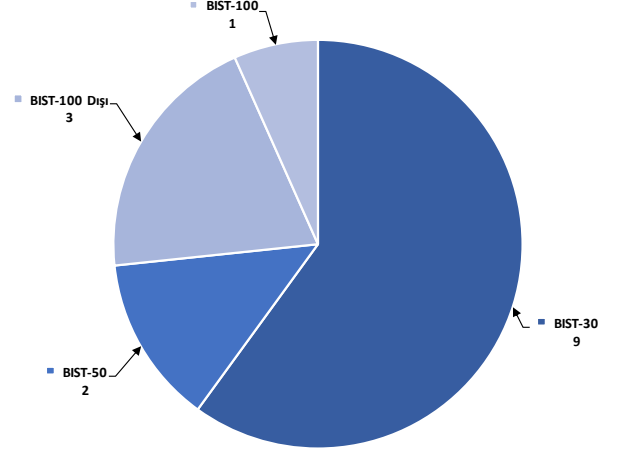

Kaynak: Deniz Yatırım Strateji ve Araştırma Bölümü hesaplamaları

Değerlemeler

	Piyasa Değeri (milyon TL)	Piyasa Değeri (milyon USD)	BIST 30 Endeksi'ndeki Payı	BIST 100 Endeksi'ndeki Payı	Nominal Hisse Performansı - YBB	Relatif Hisse Performansı - YBB	Hedef Fiyat (TL)	Tavsiye	Kapanış Fiyatı	Yükseliş / Düşüş Potansiyeli
Finansallar										
Ağsa Hayat Emeklilik	20,232	623	---	---	88%	32%	68.33	TUT	112.40	-39.2%
Akbank	344,500	10,602	8.3%	5.9%	89%	32%	77.40	AL	66.25	16.8%
Aksigorta	12,171	375	---	---	44%	1%	9.80	AL	7.55	29.8%
Anadolu Hayat Emeklilik	56,115	1,727	---	---	260%	152%	74.00	G.G.	130.50	-43.3%
Anadolu Sigorta	53,000	1,631	---	---	76%	23%	100.00	TUT	106.00	-5.7%
Garanti Bank	498,960	15,356	3.3%	2.3%	113%	49%	90.38	AL	118.80	-23.9%
Halkbank	132,918	4,091	---	0.4%	54%	8%	20.80	TUT	18.50	12.4%
İş Bankası	410,500	12,634	6.0%	4.2%	80%	26%	18.30	AL	16.42	11.4%
İş Yatırım	57,630	1,774	---	0.6%	23%	-14%	50.00	AL	38.42	30.1%
TSKB	32,648	1,005	---	0.4%	78%	24%	14.50	AL	11.66	24.4%
Türkiye Sigorta	89,321	2,749	---	0.6%	90%	33%	54.40	TUT	76.90	-29.3%
Vakıf Bank	219,142	6,744	---	0.4%	72%	20%	27.00	AL	22.10	22.2%
Yapı Kredi Bank	285,510	8,787	5.3%	3.8%	80%	26%	45.40	AL	33.80	34.3%
Holdingler										
Alarko Holding	45,545	1,402	0.8%	0.6%	17%	-19%	162.00	AL	104.70	54.7%
Doğan Holding	42,081	1,295	---	0.5%	45%	2%	18.70	AL	16.08	16.3%
Enka İnşaat	243,720	7,501	1.4%	1.0%	25%	-12%	52.75	AL	40.62	29.9%
Koç Holding	579,199	17,825	6.0%	4.3%	67%	17%	334.00	AL	228.40	46.2%
Sabancı Holding	210,248	6,471	4.9%	3.5%	71%	20%	138.00	AL	100.10	37.9%
Şişecam	152,977	4,708	3.6%	2.5%	10%	-23%	76.98	AL	49.94	54.1%
Tekfen Holding	19,666	605	---	0.3%	44%	1%	47.30	TUT	53.15	-11.0%
Petrol ve Gaz										
Aygaz	38,839	1,195	---	---	37%	-4%	265.00	AL	176.70	90.0%
Petkim	55,503	1,708	1.2%	0.9%	20%	-16%	22.00	TUT	21.90	0.5%
Tüpraş	324,280	9,980	7.5%	5.3%	25%	-13%	240.00	AL	168.30	42.6%
Enerji										
Aksa Enerji	52,021	1,601	---	0.4%	47%	3%	49.40	TUT	42.42	16.4%
Alfa Solar Enerji	24,288	747	---	0.2%	-21%	-45%	117.00	G.G.	66.00	77.3%
Biotrend Enerji	10,310	317	---	---	20%	-16%	31.80	AL	20.62	54.2%
Galata Wind Enerji	17,388	535	---	---	48%	4%	42.00	AL	32.20	30.4%
Enerjisa Enerji	78,187	2,406	---	0.5%	52%	6%	98.80	AL	66.20	49.2%
Demir Çelik										
Erdemir	192,150	5,914	4.2%	3.0%	36%	-5%	62.50	AL	54.90	13.8%
Kardemir (D)	33,556	1,033	1.0%	0.7%	34%	-7%	42.00	AL	31.74	32.3%
Kimya, Tarımsal İlaç ve Gübre										
Aksa Aktelik	44,257	1,362	---	0.6%	40%	-2%	160.00	AL	136.70	17.0%
Alkim Kimya	4,983	153	---	---	-3%	-32%	49.00	AL	33.22	47.5%
Hektaş	29,500	908	0.6%	0.4%	-42%	-59%	15.00	SAT	11.66	28.6%
Kimteks Polüretan	13,443	414	---	---	-5%	-33%	95.95	AL	55.30	73.5%
Otomotiv ve Otomotiv Yan Sanayi										
Doğuş Otomotiv	57,970	1,784	1.0%	0.7%	15%	-20%	389.50	TUT	263.50	47.8%
Ford Otosan	391,265	12,042	3.4%	2.4%	56%	9%	1880.00	AL	1115.00	68.6%
Kordsa	17,605	542	---	---	17%	-18%	128.00	AL	90.50	41.4%
Tofaş	169,000	5,201	2.0%	1.4%	74%	21%	448.80	AL	338.00	32.8%
Türk Traktor	91,561	2,818	---	0.8%	37%	-4%	1423.20	AL	915.00	55.5%
Otokar	76,800	2,364	---	0.7%	53%	7%	583.30	TUT	640.00	-8.9%
Brisa	33,044	1,017	---	---	44%	1%	131.91	AL	108.30	21.8%
Sağlık										
Lokman Hekim	3,834	118	---	---	66%	16%	149.00	AL	106.50	39.9%
Meditera Tıbbi Malzeme	4,503	139	---	---	36%	-5%	59.20	AL	37.84	56.4%
MLP Sağlık	73,281	2,255	---	---	136%	65%	398.00	AL	352.25	13.0%
Gen İlaç ve Sağlık Ürünleri	19,665	605	---	---	41%	-2%	95.79	AL	65.55	46.1%
Selçuk Ecza Deposu	27,485	846	---	---	-28%	-50%	65.40	TUT	44.26	47.8%
Perakende ve Toptan										
BLM	333,960	10,278	9.9%	7.0%	83%	28%	663.00	AL	550.00	20.5%
Bizim Toptan	2,743	84	---	---	-8%	-36%	46.40	TUT	34.08	36.2%
Mavi Giyim	50,372	1,550	---	1.3%	123%	56%	184.80	AL	126.80	45.7%
Migros	95,868	2,950	---	1.7%	60%	12%	713.20	AL	529.50	34.7%
Şok Marketler	35,330	1,087	---	0.6%	13%	-21%	109.57	AL	59.55	84.0%
Gıda ve İçecek										
Coca Cola İçecek	207,948	6,400	---	1.8%	57%	10%	1097.80	AL	817.50	34.3%
Tat Gıda	3,395	104	---	---	-26%	-48%	43.60	TUT	24.96	74.7%
Ülker Bisküvi	64,549	1,987	---	0.9%	114%	49%	173.60	AL	174.80	-0.7%
Yayla Agro Gıda	12,305	379	---	0.1%	-11%	-38%	22.00	TUT	11.32	94.3%
Büyük Şeffler Gıda	3,445	106	---	---	---	---	52.46	AL	32.20	62.9%
Beyaz Eşya ve Mobilya										
Arçelik	114,468	3,523	---	0.6%	32%	-8%	203.00	TUT	169.40	19.8%
Vestel Beyaz Eşya	33,184	1,021	---	0.2%	30%	-9%	29.00	AL	20.74	39.8%
Vestel Elektronik	25,780	793	---	0.4%	66%	16%	118.00	AL	76.85	53.5%
Yataş	4,994	154	---	---	38%	-4%	46.30	AL	33.34	38.9%
Telekom & Teknoloji & Yazılım										
Aztek Teknoloji	5,830	179	---	---	-42%	-59%	109.90	AL	58.30	88.5%
Hibit Bilgisayar Hizmetleri	8,606	265	---	---	19%	-17%	108.80	AL	67.50	61.2%
İndeks Bilgisayar	6,600	203	---	---	48%	3%	13.50	AL	8.80	53.4%
Karel Elektronik	12,548	386	---	---	34%	-6%	21.00	AL	15.57	34.9%
Kontrolmatik Teknoloji	31,480	969	0.7%	0.5%	-27%	-49%	330.00	AL	157.40	109.7%
Logo Yazılım	10,300	317	---	---	46%	2%	107.40	TUT	103.00	4.3%
Turkcell	230,340	7,089	5.9%	4.2%	87%	31%	148.80	AL	104.70	42.1%
Türk Telekom	175,175	5,391	---	0.8%	105%	44%	76.60	AL	50.05	53.0%
Savunma										
Aselsan	266,760	8,210	3.3%	2.4%	30%	-9%	89.70	AL	58.50	53.3%
Yapı Malzemeleri										
Akçansa	26,803	825	---	---	2%	-28%	199.00	TUT	140.00	42.1%
Çimsa	30,259	931	---	0.5%	13%	-21%	51.30	AL	32.00	60.3%
Kalekim	12,466	384	---	---	27%	-11%	39.05	AL	27.10	44.1%
Havacılık										
Pegasus	112,150	3,452	2.3%	1.6%	69%	18%	228.74	AL	224.30	2.0%
TAV Havalimanları	93,363	2,873	---	1.6%	139%	67%	167.60	G.G.	257.00	-34.8%
Türk Hava Yolları	418,485	12,879	10.1%	7.2%	33%	-7%	380.00	AL	303.25	25.3%
Kağıt ve Kağıt Ürünleri										
Europap Tezol Kağıt	7,335	226	---	---	-7%	-35%	31.30	AL	16.67	87.8%
GYO'lar										
Emlak GYO	39,254	1,208	0.9%	0.7%	50%	5%	13.00	AL	10.33	25.8%
Ozak GYO	16,598	511	---	---	48%	4%	14.00	AL	11.40	22.8%
Toruşlar GYO	52,900	1,628	---	---	67%	17%	71.50	AL	52.90	35.2%
Kaynak: Deniz Yatırım Strateji ve Araştırma, RasyoNet										
			93.6%	83.5%						

Strateji ve Arařtırma Bölümü kapsamındaki hisselerle ait öneri dağılımı

Arařtırma öneri dağılımı

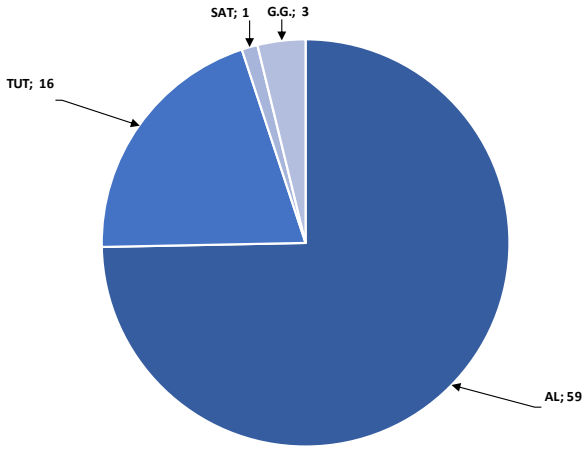

Kaynak: Deniz Yatırım Strateji ve Arařtırma Bölümü

Arařtırma kapsamı sektörel dağılımı

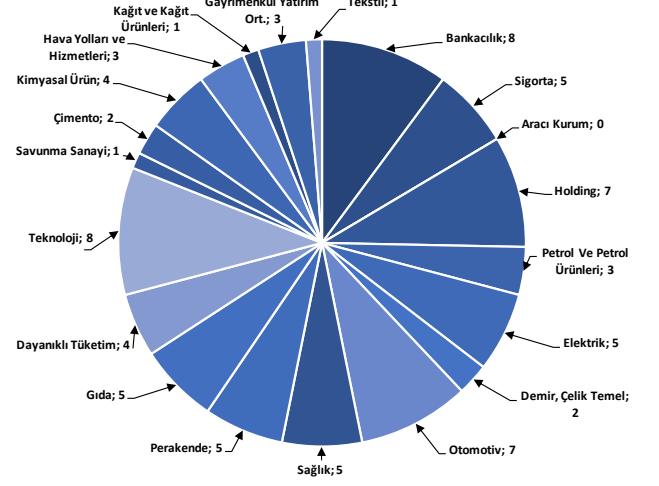

Kaynak: Deniz Yatırım Strateji ve Arařtırma Bölümü

Haftalık takvim

Haftalık Takvim, 01 Temmuz 2024 - 07 Temmuz 2024						
Tarih	Gün	Saat	Ülke	Olay	Beklenti	Önceki
1 Temmuz	Pazartesi	10:00	TR	S&P Global/ICI İmalat PMI	--	48.4
		11:00	EUR	HCOB Euro Bölgesi İmalat PMI	45.6	45.6
		16:45	ABD	S&P Küresel ABD İmalat PMI	51.7	51.7
		17:00	ABD	İnşaat Harcamaları (Aylık)	0.30%	-0.10%
		17:00	ABD	ISM İmalat	49.2	48.7
		17:00	ABD	ISM Yeni Siparişler	49	45.4
		17:00	ABD	ISM İstihdam	50	51.1
2 Temmuz	Salı	12:00	EUR	TÜFE Tahmini (Yıllık)	2.50%	2.60%
		12:00	EUR	TÜFE (Aylık)	0.30%	0.20%
		12:00	EUR	TÜFE (Yıllık)	2.80%	2.90%
		12:00	EUR	İşsizlik Oranı	6.40%	6.40%
		17:00	ABD	İş İmkanları (JOLTS)	--	8059k
3 Temmuz	Çarşamba	10:00	TR	TÜFE (Yıllık)	72.62%	75.45%
		10:00	TR	TÜFE (Aylık)	2.20%	3.37%
		10:00	TR	Çekirdek TÜFE Endeksi (Yıllık)	73.00%	74.98%
		10:00	TR	ÜFE (Yıllık)	--	57.68%
		10:00	TR	ÜFE (Aylık)	--	1.96%
		11:00	EUR	Euro Bölgesi Hizmetler PMI	52.6	52.6
		11:00	EUR	Euro Bölgesi Bileşik PMI	50.8	50.8
		12:00	EUR	ÜFE (Yıllık)	-4.20%	-5.70%
		12:00	EUR	ÜFE (Aylık)	0.00%	-1.00%
		15:15	ABD	ADP Tarım Dışı İstihdam Değişikliği	163k	152k
		15:30	ABD	Ticaret Dengesi	-\$72.2b	-\$74.6b
		15:30	ABD	İşsizlik Başvurusu Başvuruları	--	233k
		16:45	ABD	S&P Küresel ABD Hizmet PMI	--	55.1
		16:45	ABD	S&P Küresel ABD Bileşik PMI	--	54.6
		17:00	ABD	Fabrika Siparişleri	0.30%	0.70%
		17:00	ABD	ISM Hizmet Endeksi	52.5	53.8
		17:00	ABD	ISM İmalat Dışı İstihdam	--	47.1
17:00	ABD	Dayanıklı Mal Siparişleri	--	0.10%		
21:00	ABD	FOMC Toplantı Tutanakları	--	--		
4 Temmuz	Perşembe	14:30	TR	Efektif Döviz Kuru	--	61.46
		14:30	TR	Yabancı Net Hisse Senedi Yatırımı	--	-\$158m
5 Temmuz	Cuma	12:00	EUR	Perakende Satışlar (Aylık)	0.20%	-0.50%
		12:00	EUR	Perakende Satışlar (Yıllık)	0.10%	0.00%
		15:30	ABD	Tarım Dışı İstihdam	188k	272k
		15:30	ABD	Özel Tarım Dışı İstihdam	160k	229k
		15:30	ABD	İşsizlik Oranı	4.00%	4.00%
		15:30	ABD	Ortalama Saatlik Kazançlar (Aylık)	0.30%	0.40%
		15:30	ABD	Ortalama Saatlik Kazançlar (Yıllık)	3.90%	4.10%
		15:30	ABD	İşgücü Katılım Oranı	--	62.50%
		15:30	ABD	İşsizlik Oranı	--	7.40%
17:30	TR	Hazine Nakit Dengesi	--	234.7b		
06 - 07 Temmuz	Haftasonu	-	-			

*(M.A.):Mevsimsellikten arındırılmış

Kaynak: Bloomberg, Deniz Yatırım Strateji ve Araştırma

Yasal Uyarı

Bu rapor/e-posta içerisinde yer alan değerlendirmeler Deniz Yatırım Menkul Kıymetler A.Ş. tarafından, güvenilir olduğuna inanılan kaynaklardan elde edilen bilgi ve veriler kullanılarak genel nitelikte hazırlanmıştır. Raporunda yer alan ifadeler, mali durumunuz ile risk ve getiri tercihlerinize uygun olmayabilir ve hiçbir şekilde alış veya satış yapılması yönünde yönlendirme olarak değerlendirilmemelidir. Deniz Yatırım, bu bilgilerin doğru, eksiksiz ve değişmez olduğunu garanti etmemektedir. Bu sebeple, okuyucuların, bu raporlardan elde edilen bilgilere dayanarak hareket etmeden önce, bilgilerin doğruluğunu teyit etmeleri önerilir ve bu bilgilere dayanılarak aldıkları kararlarda sorumluluk okuyucuların kendilerine aittir. Bilgilerin eksikliği ve yanlışlığından Deniz Yatırım hiçbir şekilde sorumlu tutulamaz. Ayrıca, Deniz Yatırım ve DenizBank Finansal Hizmetler Grubu çalışanları ve danışmanlarının, herhangi bir şekilde bu rapor/e-posta içerisinde yer alan bilgiler dolayısıyla ortaya çıkabilecek, doğrudan veya dolaylı zararlarla ilgili herhangi bir sorumluluğu yoktur. Burada yer alan bilgiler sermaye piyasası aracına yönelik bir yatırım tavsiyesi, alım-satım önerisi ya da getiri vaadi değildir ve yatırım danışmanlığı kapsamında yer almamaktadır. Yatırım Danışmanlığı hizmeti; yetkili kuruluşlar tarafından imzalanacak yatırım danışmanlığı sözleşmesi çerçevesinde kişilerin risk ve getiri tercihleri dikkate alınarak kişiye özel sunulmaktadır. Buradaki içeriğin hiçbir bölümü Deniz Yatırım Menkul Kıymetler A.Ş.'nin yazılı izni olmadan çoğaltılamaz, hiçbir şekilde ortamda yayımlanamaz, alıntı yapılamaz ve kullanılamaz. Sadece burada yer alan bilgilere dayanarak yatırım kararı verilmesi beklentilerinize uygun sonuçlar doğurmayabilir.

© DENİZ INVEST 2024

Derecelendirme

Deniz Yatırım Analistleri, her hisse senedi için bir veya birden fazla değerlendirme yöntemi kullanarak 12 aylık hedef değerler (fiyatlar) ve buna bağlı olarak potansiyel getirileri hesaplamaktadır. 12 ay derecelendirme sistemimiz; AL, TUT ve SAT olmak üzere 3 farklı genel yatırım tavsiyesi içerir.

AL: Hisse senedinin gelecek 12 ay toplam potansiyel getirisinin **en az %20 ve üzerinde** oluşması şeklindeki değerlendirme ifade etmektedir.

TUT: Hisse senedinin gelecek 12 ay toplam potansiyel getirisinin **%0-20 aralığında** oluşması şeklindeki değerlendirme ifade etmektedir.

SAT: Hisse senedinin gelecek 12 ay toplam potansiyel getirisinin **%0'dan daha düşük** seviyelerde oluşması şeklindeki değerlendirme ifade etmektedir.

Derecelendirme	Potansiyel Getiri (PG), 12-ay
AL	≥%20
TUT	%0-20
SAT	≤%0

Kaynak: Deniz Yatırım

Deniz Yatırım Analistleri hisse senetlerini potansiyel katalizörler, tetikleyici gelişmeler, riskler ile piyasa, sektör ve rakip firma gelişmeleri ışığında değerlendirmektedir. Analistlerimiz genel yatırım tavsiyesinin kamuoyuyla paylaşılmasını takip eden süreçte hisse senetlerini titizlikle yakından takip etmeye devam etmekte; ancak, hisse senedi fiyatındaki dalgalanmalardan ötürü değerler, derecelendirme sistemimizdeki sınırları aştığı takdirde, analistlerimiz hisse senedi hakkında sundukları tavsiyeyi değiştirmemeyi ve/veya Gözden Geçirme (GG) sürecine almayı tercih edebilirler.