

S&P 500  
%0.51Brent Petrol  
-%0.39USD Endeks  
-%0.26

## günlük bülten

## Hisse Senedi Piyasası

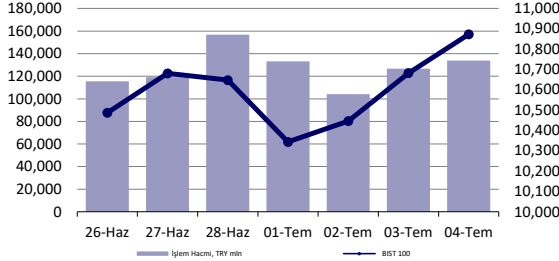

## Endeksler, para piyasaları ve emtia

	Kapanış	Önceki	1 Gün	1 Ay	Yıl Baş.
BIST100	10,873	10,682	1.8%	4.9%	45.5%
İşlem Hacmi, TL mln	133,904	126,731	5.7%	-9.8%	44.5%
Türkiye 2032 (13.10.2032)	25.39%	25.38%	1 bps	-	294 bps
Türkiye 2032	6.19%	6.22%	-3 bps	-	-42 bps
TCMB karışık fonlama mlyt	-	-	-	-	-
USD/TRY	32.58	32.56	0.1%	0.0%	10.3%
EUR/TRY	35.30	35.12	0.5%	-0.5%	8.5%
Sepet (50/50)	33.94	33.84	0.3%	-0.3%	9.3%
DOW	39,308	39,332	-0.1%	1.5%	4.3%
S&P500	5,537	5,509	0.5%	4.6%	16.1%
FTSE	8,241	8,171	0.9%	0.1%	6.6%
MSCI EM	1,104	1,092	1.1%	5.0%	7.9%
MSCI EE	47.75	47.36	0.8%	3.9%	6.6%
Shanghai SE Comp	2,958	2,982	-0.8%	-4.3%	-0.6%
Nikkei	40,914	40,581	0.8%	5.3%	22.3%
Petrol (Brent)	87.11	87.43	-0.4%	14.8%	14.8%
Altın	2,357	2,356	0.0%	1.3%	14.2%

## En Çok Yükselen &amp; Düşenler (BIST 100)

	Hisse Kodu	Son Kapanış	Gün Değ.	Hacim, TRY bin
<b>En çok yükselenler</b>				
Tekfen Holding	TKFEN	57.00	7.2%	450,682
Emlak G.M.Y.O.	EKGYO	11.02	6.7%	3,427,653
Akfen G.M.Y.O.	AKFGY	2.42	6.6%	389,606
Tümosan Motor Ve Traktör	TMSN	131.50	6.2%	277,112
Teknosa	TKNSA	31.16	5.5%	373,265
Gübre Fabrikaları	GUBRF	138.80	4.9%	1,379,574
<b>En çok düşenler</b>				
Reeder Teknoloji	REEDR	32.92	-2.5%	389,199
Türkiye Sigorta	TURSG	75.00	-2.5%	279,739
Mavi Giyim	MAVI	124.60	-1.7%	299,039
Tab Gıda Sanayi	TABGD	196.10	-1.0%	218,705
Kayseri Şeker Fabrikası	KAYSE	27.14	-0.9%	58,387
Bim Birleşik Mağazalar	BIMAS	545.50	-0.8%	1,798,899

## 5 Yıllık Ülke Risk Primi (CDS) (baz puan)

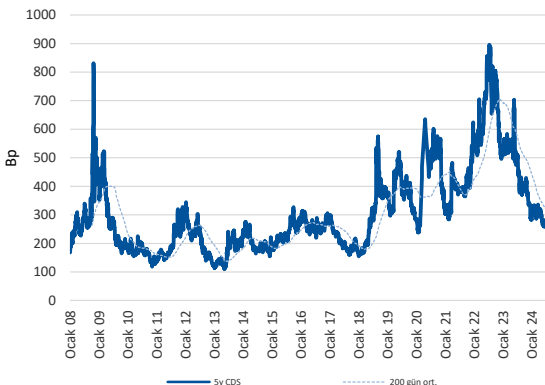

## Piyasa yorumu:

Bu sabah pozitif açılış ve sonrasında 10750 – 11000 arasında işlem aktivitesi bekliyoruz.

Dün endeks +1.78% değişimle 10872,56 seviyesinde kapattı. İşlem hacmi yüksek seviyede gerçekleşti.

Günlük Bültenimizin ilerleyen sayfalarında detaylı şekilde görebileceğiniz Seçilmiş İndikatörler Puanlama Sistemimize göre bugün öne çıkan ilk 5 hisse senedi: **ENJSA, EREGL, FROTO, ISGYO ve ISMEN**. [İlgili sayfada sistemimizin metodolojisini ve uyarı notunu okumanızı önemle belirtmek isteriz.](#)

**Önemli hatırlatma: Strateji ve Araştırma Bölümü olarak yaptığımız tüm kapsamlı analizlerimize denizyatirim.com adresi üzerinde yer alan Analiz-Araştırma Raporları sekmeleri üzerinden 7/24 geriye dönük değerlendirmemiz de dahil olmak üzere "Müşteri Girişi" yaparak ulaşabilirsiniz.**

## Bugünün haberleri:

## Piyasa gelişmesi

- Bankacılık Sektörü: BDDK Mayıs Verileri Değerlendirmesi

## Hisse senetleri

- TTRAK: Aylık Veriler; Haziran ayı satışları / olumsuz

## Piyasalarda bugün

Küresel risk iştahı canlı kalmaya devam ediyor. ABD piyasalarının spotta kapalı olduğu günde, MSCI dünya endeksi %0.29 yükselişle 4.günde de pozitif bölgede kapanış gerçekleştirdi. ABD hariç sepetteki kazançlar ise %1'e yaklaştı. Gelişmekte olan ülke varlıkları %1.08 primle izlenirken, bu gruptaki iyimserliğin son 2 yılın zirvesinde olduğunu özellikle ekleyelim. Dün sabah da Asya Pasifik'teki olumlu bakış açısından söz etmiştik ki orada da benzer şekilde 2 yılın zirvesi takip edilmekte. Öte yandan Amerikan dolarındaki zayıflık da risk iştahına katkıda bulunuyor. Haftanın son işlem gününde, tarım dışı istihdam verilerini beklemenin gölgesinde, DXY 105.00 seviyelerinde bizleri karşılıyor. Çok değil, 26 Haziran'da 106.00 seviyelerinin hemen üzerinde bir endeks izleniyordu.

Fransa'da gerçekleştirilen seçimlerin ilk turunu takiben Le Pen ve ittifaklarının hakimiyeti sağlamakta başarılı olamayacaklarına dair beklentilerin kuvvetlenmesi, başta Fransız varlıkları olmak üzere, Avrupa hisse senetlerinin de toparlanmasına zemin hazırlıyor. Stoxx 600'de %0,6 yükseliş izlenirken, bankaların bu eğilime önderlik ettiğini belirtelim. Fransa'da erken seçim kararının alınmasının ardından gerçekleştirilen ikinci tahvil ihracında arz-talep dengesinde bozulma olmazken, yatırımcıların ilgi göstermesi moralleri destekledi. CAC 40 endeksi günü %0,83 yükselişle tamamlarken, geçtiğimiz hafta 86bp seviyesine ulaşan Fransa-Almanya tahvil spreadi 68bp'a dek daralmış durumda. Son bir seçim haberini de yine Perşembe günü bahsettiğimiz İngiltere cephesinden verelim: projeksiyonlar, İşçi Partisi'nin 362 koltuk kazandığına ve liderliği sağladığına işaret ederken, Muhafazakarlar, 81'e dek gerileme gösterdiler. FTSE 100'e ait vadeli pozitif yönlü açılışa işaret ediyor. Tüm bu rakamların anlamı şu: İşçi Partisi cephesinde 1997'den bu yana en ciddi zafer!

Yerel varlıklar için de olumlu bir günü geride bıraktık. Fiyatlamalarda, %1,78'lik yükselişle BIST 100 endeksi öne çıkarken, 3.günde de primlenme durumu söz konusuydu. MSCI TR endeksi günü %1,74 ile tamamladı. Özellikle son 2 günde genele yayılan alım iştahını önemsedimizi belirtelim. Sanayi kesiminden bankacılık ve holdinglere dek geniş yelpazedeki kuvvetli iştahı bir süredir görmüyorduk. Öte yandan, son zamanların sürükleyicisi konumunda yer alan perakende tarafındaki sınırlı kayıpları ise "olması gerektiği şekilde" okuyoruz. TCMB'nin açıkladığı yurt dışı yerleşik kişi dataları hisse senetlerindeki çıkış eğiliminde herhangi bir değişiklik olmadığını gösterirken, tahvilde ise 13 haftanın ardından ilk kez satış izlendi. Hissede son 7 haftada 2.1 milyar dolar çıkış gerçekleşirken, son hafta verilerine göre, hisse+DİBS'te nette -907 milyon dolarlık satış söz konusu. Bugün ABD'de açıklanacak olan Haziran ayı istihdam piyasası verileri, son dönem içerisinde izlenen ekonomik verilerdeki zayıflamanın ardından, risk iştahı açısından kritik önemde bulunuyor. Piyasa beklentileri, tarım dışı istihdamın +190k seviyesinde gerçekleşmesi yönünde.

## Piyasa gelişmesi

### Bankacılık Sektörü: BDDK Mayıs Verileri Değerlendirmesi

- Mayıs ayında sektörün net kar rakamı 42,9 milyar TL ile aylık bazda %40 artarken, geçen yılın aynı ayına göre ise %6 daralmış, özsermaye karlılığı ise %15,9 olmuştur. Swap maliyetlerindeki gerileme aylık bazda artışı desteklemiştir. Nisan-Mayıs aylık ortalama net kar 1Ç24 aylık ortalamasına göre %31, 2Ç23 aylık ortalamasına göre ise %25 oranında daralmıştır. 1Ç24'e göre daralma ağırlıklı olarak swap giderlerinden kaynaklanırken, faaliyet giderleri ve swap maliyetlerindeki artış 2Ç23'e göre daralmanın ana nedenleri olarak söylenebilir. Nisan-Mayıs ortalamasında swap hariç net faiz marjında 1Ç24'e göre sınırlı bir toparlanma göze çarpıyor. Bilanço içi yabancı para pozisyon açığının daralması ve haftalık verilerde gözlemlediğimiz kredi/mevduat faiz makasının pozitif seyri ile birlikte swap dahil net faiz marjının 2Ç24'te bir önceki döneme göre daha yüksek gerçekleşebileceğini tahmin ediyoruz. Aktif kalitesi güçlü seyrini, kredi karşılık oranları ise yüksek seyrini korurken, kredi risk maliyeti Nisan-Mayıs döneminde %0,81 ile 2024 beklentimizin hafif gerisindedir. Çekirdek sermaye yeterlilik oranı sektörde bir önceki döneme göre yatay kalırken, kalkınma ve yatırım bankalarında ise yaklaşık 100 baz puan artış göstermiştir.
- Mayıs ayı rakamları TSKB ve GARAN için daha olumlu değerlendirilebilir.

## Şirket haberleri

### TTRAK: Aylık Veriler; Haziran ayı satışları / olumsuz

Türk Traktör'ün paylaştığı aylık verilere göre, 2024 yılı Haziran ayında toplam traktör üretimi aylık bazda %32, yıllık bazda ise %15 oranında azaldı. Toplam üretim Haziran ayında 3.312 adet düzeyinde gerçekleşti. Traktör ihracat adedi Haziran 2024 döneminde yıllık %34 azalış ile 1.025 olarak gerçekleşti. Türk Traktör'ün yurt içi satış adedi ise yıllık %4 azalışla 2.314 olarak görülmektedir.

Genel Değerlendirme: Haziran ayı sonuçlarına baktığımızda, Şirket'in hem bir önceki aya göre hem de geçen senenin aynı döneminin gerisinde sonuçlar açıkladığını görmekteyiz. Haziran ayının ortasına denk gelen bayram tatilinin üretim ve satışlar üzerinde olumsuz etkisi olduğunu değerlendirmekteyiz. Bu paralelde ilgili sonuçları TTRAK payları için olumsuz olarak değerlendiriyoruz. Türk Traktör için 12-aylık hedef fiyatımız 1423,20 TL seviyesinde bulunurken, önerimiz de AL yönünde. Geriye dönük 12 aylık verilere göre hisse 9,9x F/K ve 6,3x FD/FAVÖK çarpanlarıyla işlem görmektedir.

## KAP haberleri

Kar Payı Ödemeleri												
Hisse Kodu	Özet Bilgi	Dağıtım Tarihi	Kapanış Fiyatı	Pay Başına Kar (Brüt TL)	Pay Başına Kar (Net TL)	Kar Payı Verimi	XU030 Ağırlık	XU030'a Yüzdese Etkisi	XU030'a Puansal Etkisi	XU100 Ağırlık	XU100'e Yüzdese Etkisi	XU100'e Puansal Etkisi
İNDES	Kar payı	05.07.2024	8.92	0.35	0.31	3.89%	Yok	bulunmuyor	bulunmuyor	Yok	bulunmuyor	bulunmuyor

Kaynak: Deniz Yatırım Strateji ve Araştırma, Rasyonet, KAP

Genel Kurullar					
1. hafta					
01 Temmuz 2024 Pazartesi	02 Temmuz 2024 Salı	03 Temmuz 2024 Çarşamba	04 Temmuz 2024 Perşembe	05 Temmuz 2024 Cuma	06 Temmuz 2024 Cumartesi
USAK / 09:30	ARZUM / 10:00	YBTAS / 10:30	DAGHL / 10:00	MTRYO / 10:00	PAGYO / 15:30
OBASE / 10:00	BSOKE / 10:30	ADGYO / 11:00	KZBGY / 10:00	RAYSG / 10:30	
SANEL / 14:00	AKYHO / 13:00	BNTAS / 11:00	NETAS / 11:00	ATEKS / 11:30	
	MERCN / 11:00	GEDZA / 13:00	DAGI / 11:30	ATLAS / 12:00	
	ALFAS / 14:00	ADESE / 14:00	SNGYO / 13:00	RUBNS / 16:30	
	BTCIM / 15:30	CWENE / 14:00	ALVES / 15:00		
			SRVGY / 16:00		
2. hafta					
08 Temmuz 2024 Pazartesi	09 Temmuz 2024 Salı	10 Temmuz 2024 Çarşamba	11 Temmuz 2024 Perşembe	12 Temmuz 2024 Cuma	13 Temmuz 2024 Cumartesi
QNBFL / 11:00	KARTN / 10:30	FORTE / 10:00	MEKAG / 11:00	DENGE / 11:00	
YGGYO / 11:00	KLRHO / 11:00	BIZIM / 11:00	PLTUR / 15:00	HRKET / 11:00	
	AVOD / 14:00	PKENT / 11:00		SUMAS / 11:00	
		EUYO / 12:00			
		ETYAT / 13:00			
		ERSU / 14:00			
		EUKYO / 14:00			
3. hafta					
15 Temmuz 2024 Pazartesi	16 Temmuz 2024 Salı	17 Temmuz 2024 Çarşamba	18 Temmuz 2024 Perşembe	19 Temmuz 2024 Cuma	20 Temmuz 2024 Cumartesi
	HATSN / 14:00	BFREN / 11:00	BAGFS / 11:00	IHLAS / 09:00	
		ISKPL / 11:00	BERA / 14:00	REEDR / 11:00	
		ETILR / 11:30	MOGAN / 14:00	BRKO / 13:00	
			ERCB / 15:00		
4. hafta					
22 Temmuz 2024 Pazartesi	23 Temmuz 2024 Salı	24 Temmuz 2024 Çarşamba	25 Temmuz 2024 Perşembe	26 Temmuz 2024 Cuma	27 Temmuz 2024 Cumartesi
DERIM / 11:00	IEYHO / 10:00	CEMAS / 10:00	GESAN / 10:30	KENT / 10:00	
	MNDTR / 10:00	BLCYT / 10:30	MERGYO / 10:30	TLMAN / 10:00	
	ATAGY / 11:00	PENGD / 11:00	MTRKS / 10:30	YYAPI / 11:00	
	FENER / 14:00	SILVR / 13:30	BOBET / 11:00	DERHL / 14:00	
	MIPAZ / 14:00	PATEK / 14:00	KERVT / 11:00		
	NIBAS / 14:00	OYLUM / 14:30	BALAT / 14:00		
			OSTIM / 14:00		
			EUPWR / 14:30		
			OZRDN / 15:00		
5. hafta					
29 Temmuz 2024 Pazartesi	30 Temmuz 2024 Salı	31 Temmuz 2024 Çarşamba			
VANGD / 11:00	BINHO / 11:00	IZINV / 10:00			
	TTBORG / 11:00	SKYLP / 10:30			
		KRSTL / 12:30			

Kaynak: Deniz Yatırım Strateji ve Araştırma, KAP

KAP Haberleri	
Hisse	Haber
COLLA	Bedelsiz Sermaye Artırımına İlişkin Yönetim Kurulu Kararı; Şirketin 254.370.782 TL'lik ödenmiş (çıkarılmış) sermayesinin, Esas Sözleşmenin 6'ncı maddesi uyarınca Kayıtlı Sermaye Tavanı olan 6.000.000.000 TL içerisinde ve tamamen iç kaynaklardan karşılanacak şekilde % 1000 oranında (her 1 hisse için 10 yeni hisse) olmak üzere, bedelsiz 2.543.707.820 TL artırılarak toplam 2.798.078.602 TL'ye çıkarılmasına, Beheri 1 Kuruluş olarak çıkarılacak 2.543.707.820 TL nominal değerli toplam 254.370.782.000 adet söz konusu payın bedelsiz olarak ve Şirket sermayesindeki mevcut payları oranında Nama yazılı (A) grubu ve 800.000.000,00 TL nominal değerli 80.000.000.000 adet pay, Nama yazılı (B) grubu ve 511.142.986,31 TL nominal değerli 51.114.298.631 adet pay ve Hamiline yazılı (C) grubu ve 1.232.564.833,69 TL nominal değerli 123.256.483.369 adet pay, olarak pay sahiplerine dağıtılmasına, Şirketçe yapılacak sermaye artış tutarı olan 2.543.707.820 TL'nin tamamının 31.12.2023 Tarihli TMS/TFRS kayıtlarında ve Finansal Durum Tablosunda yer alan "Sermaye Düzeltme Farkları" hesabından karşılanmasına, Şirket 31.12.2023 yasal kayıtlarında ise "Sermaye Düzeltmesi Olumlu Farkları" hesabından karşılanmasına, oy birliğiyle karar verilmiştir.
MGROS	Haziran 2024 Mağaza Açılışları; Şirket, 20 adet Migros, 9 adet Migros Jet, 2 adet Macrocenter ve kozmetik mağazacılığı formatında 1 adet Mion olmak üzere toplam 32 yeni mağazayı Haziran ayı içerisinde hizmete açmıştır. 30 Haziran 2024 itibarıyla Şirketin toplam mağaza sayısı 3.490'dır. Şirketin toplam net satış alanı 1 milyon 980 bin metrekareye ulaşmıştır.

Kaynak: Deniz Yatırım Strateji ve Araştırma, KAP

## Teknik yorum

### BIST 100 endeksi

Dün endeks +1.78% değişimle 10872,56 seviyesinde kapattı. İşlem hacmi yüksek seviyede gerçekleşti. Açılışla beraber gözlemlediğimiz pozitif işlem aktivitesi gün boyunca sürdü ve endeks kritik direnç bandı 10750-10800 üstünde kapanış gerçekleştirdi. Bu direnç seviyesinin üstünde endeksin yeni hedefinin 11500 olacağı görüşümüz devam ediyor. Ara direnç seviyesi 11000 olarak görüyoruz ve bu seviyeden / yaklaştıkça kar satışlarının gelebileceği düşüncesindeyiz. 5 g Ort. 10598.43 22 g. Ort. 10467.65 seviyesindedir. Destek olarak 10750 ve 10800, direnç olarak 11000 ve 11300 takip ediyoruz. Bu sabah pozitif açılış ve sonrasında 10750 – 11000 arasında işlem aktivitesi bekliyoruz.



## VIOP- X30Y vade teknik analiz

Dün vadeli endeks günü +1.50% değişimle 12689,25 seviyesinde kapattı. İşlem hacmi yüksek seviyede gerçekleşti. Açılışla beraber gözlemlediğimiz pozitif işlem aktivitesi gün boyunca sürdü ve vadeli endeks kritik direnç seviyesi 12500 üstünde kapanış gerçekleştirdi. Kısa vadeli pozisyonlarda ilk direnç seviyesi 12750, hedef / direnç 13000 olarak takip ediyoruz. 5g. Ort. 12368,20 22 g. Ort. 12414,72 seviyesindedir. Destek olarak 12400 ve 12500, direnç olarak ise 12750 ve 13000 takip ediyoruz. Bu sabah yatay açılış ve sonrasında 12500 – 12800 arasında işlem aktivitesi bekliyoruz.



## BIST 100 endeks ağırlıkları ve puan katkıları

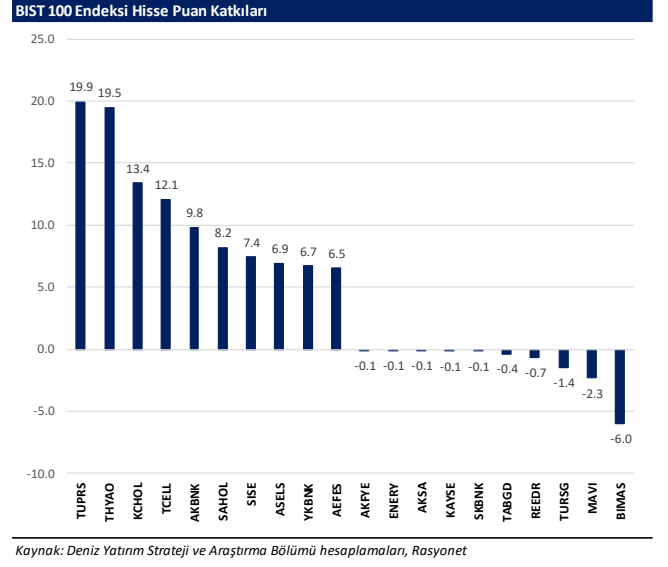
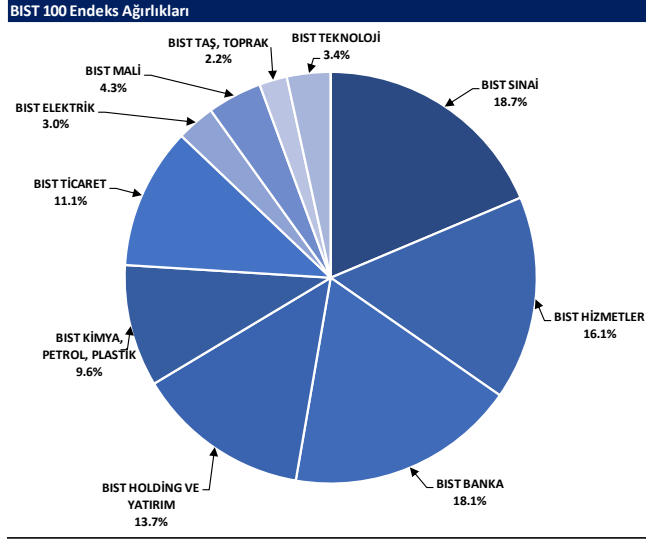

## BIST endekslerine ait performanslar

BIST Endeksleri	Endeks Açıklaması	04.07.2024	03.07.2024	Günlük değişim	29.12.2023	Yıl başlangıcından değişim
XU100	BIST 100	10873	10682	1.8%	7470	46%
XU30	BIST 30	11890	11674	1.8%	8021	48%
XU50	BIST 50	9825	9449	1.9%	6572	46%
XBANK	BIST BANKA	15688	15528	1.0%	8717	80%
XUTUM	BIST TUM	12269	12078	1.6%	8577	43%
XUMAL	BIST MALI	12429	12244	1.6%	7888	58%
XD30S	BIST 30 AĞIRLIK SINIRLAMALI 10	12164	11943	1.8%	8193	48%
X100S	BIST 100 AĞIRLIK SINIRLAMALI 10	10875	10684	1.8%	7472	46%
XBANA	BIST ANA	29852	29604	0.8%	23113	29%
XBLSM	BIST BİLİŞİM	5630	5591	0.7%	3706	52%
XELKT	BIST ELEKTRİK	552	548	0.7%	452	22%
XFINK	BIST FIN. KIR. FAKTORİNG	4158	4145	0.3%	3198	30%
XGIDA	BIST GIDA, İÇECEK	13838	13572	2.0%	8837	57%
XGMYO	BIST GAYRİMENKULY.O.	3096	3018	2.6%	2449	26%
XHARZ	BIST HALKA ARZ	87541	87424	0.1%	79702	10%
XHOLD	BIST HOLDİNG VE YATIRIM	10010	9803	2.1%	6642	51%
XILTM	BIST İLETİŞİM	2700	2633	2.6%	1391	94%
XINSA	BIST İNŞAAT	9708	9558	1.6%	8943	9%
XKAGT	BIST ORMAN, KAĞIT, BASIM	5916	5810	1.8%	5267	12%
XKMYA	BIST KİMYA, PETROL, PLASTİK	13016	12653	2.9%	11439	14%
XKÖBI	BIST KÖBI SANAYİ	24960	24870	0.4%	22204	12%
XKURY	BIST KURUMSAL YÖNETİM	9156	8987	1.9%	6264	46%
XKMDN	BIST MADENCİLİK	6228	6098	2.1%	5363	16%
XMANA	BIST METAL ANA	18618	18454	0.9%	14826	26%
XMESY	BIST METAL EŞYA, MAKİNA	25145	24687	1.9%	18075	35%
XSDA	BIST ADANA	80716	78408	2.9%	66137	22%
XSANK	BIST ANKARA	17752	17502	1.4%	12998	37%
X SANT	BIST ANTALYA	10272	10334	-0.6%	11026	-7%
XSAL	BIST BALIKESİR	9860	9827	0.3%	8036	23%
XSBR	BIST BURSA	20956	20360	2.9%	14349	46%
XSDNZ	BIST DENİZLİ	9452	9252	2.2%	6224	52%
XSGRT	BIST SİĞORTA	64831	62512	-0.6%	33697	92%
XSIST	BIST İSTANBUL	13839	13567	2.0%	9479	46%
XSIZM	BIST İZMİR	15851	15537	2.0%	13131	21%
XSKAY	BIST KAYSERİ	33010	32474	1.6%	28581	15%
XSKOC	BIST KOCAELİ	28478	27768	2.6%	23577	21%
XSKON	BIST KONYA	10703	10527	1.7%	7870	36%
XSPOR	BIST SPOR	5073	5105	-0.6%	3668	38%
XSTKR	BIST TEKİRDAĞ	40368	39769	1.5%	39257	3%
XTAST	BIST TAŞ, TOPRAK	12359	12093	2.2%	10958	13%
XTCRT	BIST TİCARET	26705	26731	-0.1%	16660	60%
XTEKS	BIST TEKSTİL, DERİ	4028	3946	2.1%	2994	35%
XTM2S	BIST TEMETTÜ 2S	15703	15476	1.5%	9394	67%
XTMTU	BIST TEMETTÜ	11817	11633	1.6%	7491	58%
XTRZM	BIST TURİZM	1555	1568	-0.8%	997	56%
XTLRM	BIST TÜM-100	34836	34524	0.9%	25772	35%
XUHZ	BIST HİZMETLER	10118	10006	1.1%	6839	48%
XULAS	BIST ULAŞTIRMA	35775	34937	2.4%	24695	45%
XULIN	BIST SINAI	14541	14251	2.0%	11532	26%
XUSRD	BIST SÜRDÜRÜLEBİLİRLİK	15057	14801	1.7%	9694	55%
XUTEK	BIST TEKNOLOJİ	13735	13551	1.4%	9541	44%
XYLDZ	BIST YILDIZ	11539	11354	1.6%	8042	43%
XYORT	BIST MENKUL KIYMY.O.	3871	3869	0.0%	3385	14%
XYU20	BIST 100-30	19535	19225	1.6%	14042	39%
X10XB	BIST BANKA DIŞI LIKİT 10	12842	12517	2.6%	9883	30%
XAKUR	BIST ARACI KURUMLAR	42267	41487	1.9%	36746	15%
XLBNK	BIST LIKİT BANKA	13932	13799	1.0%	7700	81%
XTKJS	BIST TEKNOLOJİ AĞIRLIK SINIRLAMALI	21344	21165	0.8%	14089	51%

Kaynak: Deniz Yatırım Strateji ve Araştırma, Rasyonet

## Seçilmiş BIST Endekslerine Ait Günlük Performanslar

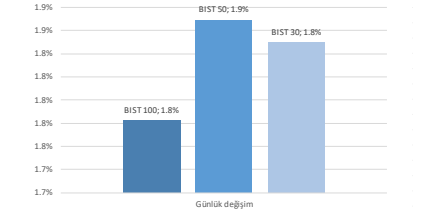

Kaynak: Deniz Yatırım Strateji ve Araştırma Bölümü hesaplamaları, Rasyonet

## Seçilmiş BIST Endekslerine Ait Günlük Performanslar

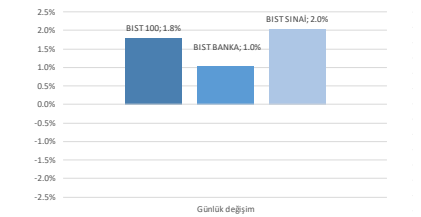

Kaynak: Deniz Yatırım Strateji ve Araştırma Bölümü hesaplamaları, Rasyonet

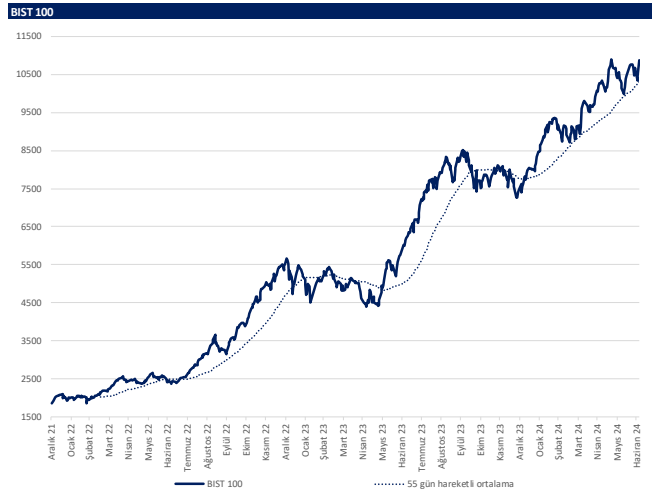

Kaynak: Deniz Yatırım Strateji ve Araştırma, Rasyonet

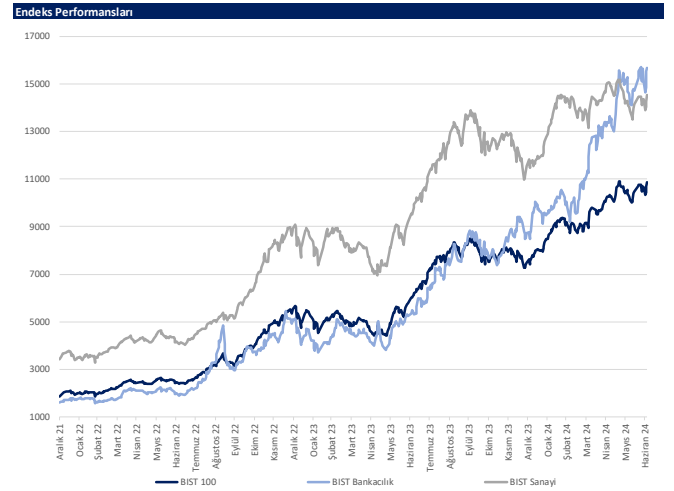

Kaynak: Deniz Yatırım Strateji ve Araştırma, Rasyonet



## Günlük bazda seçilmiş indikatörler puanlama sistemi



## DENİZ YATIRIM STRATEJİ &amp; ARAŞTIRMA | BIST 100 ENDEKSİ GÜNLÜK BAZDA SEÇİLMİŞ İNDİKATÖRLER PUANLAMA SİSTEMİ

Hisse Senedi	Son kapanış	Önceki gün kapanış	Değişim	İşlem Hacmi (mn.)	RSI	MACD	İşlem Hacmi > 3 gün ort.	RSI > 5 gün ort.	RSI < 70.0	RSI > 30.0	MACD > 5 gün ort.	MACD > 0	Son Kapanış > 3 gün ort.	Önceki Puan	Puan
ENİSA	66.90	66.20	1.06%	277.47	58.89	0.88	✓	✓	✓	✓	✓	✓	✓	100.0	100.0
EREGL	54.95	54.90	0.09%	11,808.86	66.03	1.64	✓	✓	✓	✓	✓	✓	✓	100.0	100.0
FROTO	1,126.00	1,115.00	0.99%	1,073.83	55.87	3.85	✓	✓	✓	✓	✓	✓	✓	100.0	100.0
ISGYO	16.84	16.46	2.31%	118.24	58.27	0.08	✓	✓	✓	✓	✓	✓	✓	100.0	100.0
İSMEN	39.48	38.42	2.76%	338.32	57.23	0.44	✓	✓	✓	✓	✓	✓	✓	100.0	100.0
KROMD	32.04	31.74	0.95%	2,169.33	62.32	0.73	✓	✓	✓	✓	✓	✓	✓	100.0	100.0
OFHAK	68.15	66.35	2.71%	767.96	66.67	1.08	✓	✓	✓	✓	✓	✓	✓	100.0	100.0
PETKM	22.88	21.90	4.47%	3,069.86	61.74	0.22	✓	✓	✓	✓	✓	✓	✓	100.0	100.0
TAVHL	261.00	257.00	1.56%	682.09	64.63	6.77	✓	✓	✓	✓	✓	✓	✓	100.0	100.0
TCELL	107.50	104.70	2.67%	1,793.41	69.58	3.25	✓	✓	✓	✓	✓	✓	✓	100.0	100.0
TKFEN	57.00	53.15	7.24%	450.68	61.32	0.56	✓	✓	✓	✓	✓	✓	✓	100.0	100.0
ULKER	176.30	174.80	0.86%	1,439.09	69.07	9.15	✓	✓	✓	✓	✓	✓	✓	100.0	100.0
YKBNK	34.36	33.80	1.66%	4,659.03	56.50	0.27	✓	✓	✓	✓	✓	✓	✓	100.0	100.0
İSKYO	11.02	10.33	6.67%	3,427.65	73.78	0.26	✓	✓	✓	✓	✓	✓	✓	91.0	91.0
GARAN	119.00	118.80	0.17%	2,734.08	70.58	5.24	✓	✓	✓	✓	✓	✓	✓	91.0	91.0
TOASO	350.50	338.00	3.70%	1,635.98	72.16	12.71	✓	✓	✓	✓	✓	✓	✓	91.0	91.0
AKFGY	2.42	2.27	6.61%	389.61	57.68	-0.01	✓	✓	✓	✓	✓	✓	✓	87.5	87.5
ALARK	106.50	104.70	1.72%	587.58	42.99	-3.41	✓	✓	✓	✓	✓	✓	✓	87.5	87.5
ALFAS	66.05	66.00	0.08%	171.72	35.65	-3.56	✓	✓	✓	✓	✓	✓	✓	87.5	87.5
ASELS	60.10	58.50	2.74%	2,319.91	52.41	-0.32	✓	✓	✓	✓	✓	✓	✓	87.5	87.5
ÇİMSA	32.92	32.00	2.88%	381.06	60.32	-0.04	✓	✓	✓	✓	✓	✓	✓	87.5	87.5
CWENE	203.50	203.60	-0.05%	143.29	38.03	-9.74	✓	✓	✓	✓	✓	✓	✓	87.5	87.5
DOHOL	16.32	16.08	1.49%	511.54	58.14	0.39	✓	✓	✓	✓	✓	✓	✓	87.5	87.5
ECLIC	53.20	52.85	0.66%	159.78	53.51	-0.13	✓	✓	✓	✓	✓	✓	✓	87.5	87.5
EĞEEN	12,795.00	12,352.50	3.58%	538.34	49.03	-311.70	✓	✓	✓	✓	✓	✓	✓	87.5	87.5
ENKAI	41.76	40.62	2.81%	775.99	57.43	0.42	✓	✓	✓	✓	✓	✓	✓	87.5	87.5
EUREN	14.91	14.45	3.18%	64.75	52.55	-0.08	✓	✓	✓	✓	✓	✓	✓	87.5	87.5
İSCTR	16.42	16.42	0.00%	5,150.29	57.22	0.28	✓	✓	✓	✓	✓	✓	✓	87.5	87.5
KCHOL	235.00	228.40	2.89%	3,696.99	57.99	-0.80	✓	✓	✓	✓	✓	✓	✓	87.5	87.5
KONTR	166.00	157.40	4.83%	1,064.22	34.76	-12.98	✓	✓	✓	✓	✓	✓	✓	87.5	87.5
KONVA	7,660.00	7,697.50	0.81%	124.27	38.44	-411.26	✓	✓	✓	✓	✓	✓	✓	87.5	87.5
KOZAA	55.10	53.45	3.09%	636.84	57.47	0.88	✓	✓	✓	✓	✓	✓	✓	87.5	87.5
KTELEV	49.06	47.82	2.59%	509.11	35.53	-8.93	✓	✓	✓	✓	✓	✓	✓	87.5	87.5
LMKDC	22.16	21.26	4.23%	156.33	52.17	-0.40	✓	✓	✓	✓	✓	✓	✓	87.5	87.5
MGRDS	535.50	529.50	1.13%	856.13	61.22	14.02	✓	✓	✓	✓	✓	✓	✓	87.5	87.5
PEKGY	7.63	7.35	3.81%	244.21	42.33	-0.33	✓	✓	✓	✓	✓	✓	✓	87.5	87.5
PSGUS	229.80	224.30	2.45%	1,635.75	59.52	4.72	✓	✓	✓	✓	✓	✓	✓	87.5	87.5
QUAGR	3.28	3.22	1.86%	47.62	40.22	-0.13	✓	✓	✓	✓	✓	✓	✓	87.5	87.5
SDTR	246.80	244.70	0.86%	111.06	34.82	-14.20	✓	✓	✓	✓	✓	✓	✓	87.5	87.5
SİSE	51.30	49.94	2.72%	2,548.29	59.16	-0.11	✓	✓	✓	✓	✓	✓	✓	87.5	87.5
THYAO	311.00	303.25	2.56%	10,348.31	53.15	-1.63	✓	✓	✓	✓	✓	✓	✓	87.5	87.5
TKNSA	31.16	29.54	5.48%	373.26	36.76	-2.02	✓	✓	✓	✓	✓	✓	✓	87.5	87.5
TKNSH	131.50	123.80	6.22%	277.11	45.68	-4.97	✓	✓	✓	✓	✓	✓	✓	87.5	87.5
TUPRS	174.10	168.30	3.45%	5,342.33	53.52	-2.78	✓	✓	✓	✓	✓	✓	✓	87.5	87.5
VAKBN	22.48	22.10	1.72%	839.62	50.64	0.11	✓	✓	✓	✓	✓	✓	✓	87.5	87.5
VEİSB	21.68	20.74	4.53%	115.89	51.56	-0.28	✓	✓	✓	✓	✓	✓	✓	87.5	87.5
ZOREN	5.59	5.33	4.88%	1,004.61	51.18	-0.10	✓	✓	✓	✓	✓	✓	✓	87.5	87.5
İZENK	22.90	22.66	1.06%	41.64	44.51	-0.54	✓	✓	✓	✓	✓	✓	✓	76.5	76.5
AGHOK	395.50	389.50	1.54%	323.27	69.19	11.00	✓	✓	✓	✓	✓	✓	✓	75.0	75.0
AKBNK	67.25	66.25	1.51%	4,278.47	58.82	0.89	✓	✓	✓	✓	✓	✓	✓	75.0	75.0
AKSEN	43.02	42.42	1.41%	175.57	47.00	-0.09	✓	✓	✓	✓	✓	✓	✓	75.0	75.0
ARCLK	175.00	169.40	3.31%	386.67	51.48	-1.55	✓	✓	✓	✓	✓	✓	✓	75.0	75.0
ARDYZ	36.20	34.98	3.49%	136.85	43.77	-0.91	✓	✓	✓	✓	✓	✓	✓	75.0	75.0
ASTOR	91.40	90.35	1.16%	694.37	40.63	-2.08	✓	✓	✓	✓	✓	✓	✓	75.0	75.0
BİSA	19.54	19.40	0.72%	323.27	69.19	11.00	✓	✓	✓	✓	✓	✓	✓	75.0	75.0
BFREN	827.00	820.50	0.79%	46.79	38.40	-24.38	✓	✓	✓	✓	✓	✓	✓	75.0	75.0
BRYAT	2,201.00	2,174.00	1.24%	169.84	34.12	-121.67	✓	✓	✓	✓	✓	✓	✓	75.0	75.0
CCOLA	840.50	817.50	2.81%	477.86	63.05	18.62	✓	✓	✓	✓	✓	✓	✓	75.0	75.0
DOAS	266.25	263.50	1.04%	469.56	42.49	-6.63	✓	✓	✓	✓	✓	✓	✓	75.0	75.0
GOLTS	542.00	536.50	1.03%	328.54	66.34	18.07	✓	✓	✓	✓	✓	✓	✓	75.0	75.0
GURBR	138.80	132.80	4.53%	1,379.57	41.14	-4.86	✓	✓	✓	✓	✓	✓	✓	75.0	75.0
ODAS	8.52	8.18	4.16%	422.66	47.68	-0.14	✓	✓	✓	✓	✓	✓	✓	75.0	75.0
SAHOL	102.20	100.10	2.10%	2,001.83	61.76	0.47	✓	✓	✓	✓	✓	✓	✓	75.0	75.0
SASA	44.10	42.80	3.04%	1,396.89	48.54	-0.51	✓	✓	✓	✓	✓	✓	✓	75.0	75.0
SMRTG	50.55	49.62	1.87%	162.40	44.67	-0.75	✓	✓	✓	✓	✓	✓	✓	75.0	75.0
TKİDM	51.05	50.05	2.00%	573.62	64.53	1.38	✓	✓	✓	✓	✓	✓	✓	75.0	75.0
TIRAK	925.00	915.00	1.09%	253.17	45.73	-12.68	✓	✓	✓	✓	✓	✓	✓	75.0	75.0
TUKAS	7.12	6.99	1.86%	85.16	39.12	-0.17	✓	✓	✓	✓	✓	✓	✓	75.0	75.0
VESTL	80.00	76.85	4.10%	249.51	42.82	-2.82	✓	✓	✓	✓	✓	✓	✓	75.0	75.0
YYLGD	11.55	11.32	2.03%	53.45	37.92	-0.35	✓	✓	✓	✓	✓	✓	✓	75.0	75.0
APEFS	263.75	254.25	3.74%	681.81	77.95	13.24	✓	✓	✓	✓	✓	✓	✓	66.0	66.0
BRSAN	433.25	426.25	1.64%	310.58	29.40	-24.07	✓	✓	✓	✓	✓	✓	✓	66.0	66.0
BTCİM	165.00	164.40	0.36%	113.15	73.81	6.85	✓	✓	✓	✓	✓	✓	✓	66.0	66.0
OBAMS	35.82	35.46	1.02%	116.22	41.48	-0.69	✓	✓	✓	✓	✓	✓	✓	66.0	66.0
EZYTT	227.20	226.80	0.18%	59.25	45.46	-3.36	✓	✓	✓	✓	✓	✓	✓	62.5	62.5
HALKB	18.65	18.50	0.81%	680.32	53.28	0.19	✓	✓	✓	✓	✓	✓	✓	62.5	62.5
KAYSE	27.14	27.38	-0.88%	58.39	42.73	-0.70	✓	✓	✓	✓	✓	✓	✓	62.5	62.5
OTIAR	656.00	640.00	2.50%	187.15	62.80	17.19	✓	✓	✓	✓	✓	✓	✓	62.5	62.5
TSİB	12.03	11.66	3.17%	158.89	58.28	0.25	✓	✓	✓	✓	✓	✓	✓	62.5	62.5
YEDTK	189.20	188.00	0.64%	295.84	51.12	-1.53	✓	✓	✓	✓	✓	✓	✓	62.5	62.5
AKFYE	26.84	26.90	-0.22%	178.06	47.54	0.07	✓	✓	✓	✓	✓	✓	✓	53.5	53.5
TURSG	75.00	76.90	-2.47%	279.74	47.05	0.74	✓	✓	✓	✓	✓	✓	✓	53.5	53.5
AKSA	136.50	136.70	-0.15%	193.14	68.29	4.12	✓	✓	✓	✓	✓	✓	✓	50.0	50.0
KOZAL	20.78	20.34	2.16%	1,358.87	45.07	-0.31	✓	✓	✓	✓	✓	✓	✓	50.0	50.0
SOKM	60.70	59.55	1.93%	462.95	49.42	-0.05	✓	✓	✓	✓	✓	✓	✓	50.0	50.0
AGROT	13.63	13.61	0.15%	417.42	23.05	-2.38	✓	✓	✓	✓	✓	✓	✓	45.5	45.5
ELPWR	95.75	94.45	1.38%	194.26	24.84	-7.98	✓	✓	✓	✓	✓	✓	✓	41.0	41.0
GESAN	47.28	46.90	0.81%	223.77	18.48	-3.99	✓	✓	✓	✓	✓	✓	✓	41.0	41.0
HEKTS	11.85	11.66	1.63%	455.65	25.92	-0.75	✓	✓	✓	✓	✓	✓	✓	41.0	41.0
KCIER	52.25														

## Son 90 güne ait dip-zirve analizi



## DENİZ YATIRIM STRATEJİ &amp; ARAŞTIRMA | BIST 100 ENDEKSİ DİP-ZİRVE ANALİZİ

Hisse	Son kapanış	Önceki kapanış	Değişim %	Son 90 gün zirvesi	Son 90 gün dip	Zirveye uzaklık	Dibe uzaklık	Zirveye geçti mi?
AEFES	263.75	254.25	3.7%	263.75	135.95		43%	✓
AGHOL	395.50	389.50	1.5%	395.50	245.89	-	38%	✓
AGROT	13.63	13.61	0.1%	41.00	13.61	201%	0%	x
AKBNK	67.25	66.25	1.5%	69.80	37.09	4%	45%	x
AKFYG	2.42	2.27	6.6%	2.85	2.04	18%	16%	x
AKFYE	26.84	26.90	-0.2%	31.78	21.18	18%	21%	x
AKSA	136.50	136.70	-0.1%	136.70	90.00	0%	34%	x
AKSEN	43.02	42.42	1.4%	48.14	32.96	12%	23%	x
ALARK	106.50	104.70	1.7%	142.83	102.00	34%	4%	x
ALFAS	66.05	66.00	0.1%	114.80	64.90	74%	2%	x
ARCLK	175.00	169.40	3.3%	195.00	145.00	11%	17%	x
ARDYZ	36.20	34.98	3.5%	63.86	34.98	76%	3%	x
ASELS	60.10	58.50	2.7%	66.50	52.45	11%	13%	x
ASTOR	91.40	90.35	1.2%	131.00	89.95	43%	2%	x
BERA	19.54	19.49	0.3%	21.50	13.70	10%	30%	x
BFREN	827.00	820.50	0.8%	1345.00	812.50	63%	2%	x
BIMAS	545.50	550.00	-0.8%	574.00	346.50	5%	36%	x
BINHO	376.00	377.75	-0.5%	632.00	364.25	68%	3%	x
BRSAN	433.25	426.25	1.6%	745.50	426.25	72%	2%	x
BRYAT	2201.00	2174.00	1.2%	4438.76	2174.00	102%	1%	x
BTCIM	165.00	164.40	0.4%	165.00	113.30	-	31%	✓
CANTE	1.88	1.88	0.0%	2.72	1.88	45%	-	x
CCOLA	840.50	817.50	2.8%	840.50	549.47	-	35%	✓
CIMSA	32.92	32.00	2.9%	36.86	28.65	12%	13%	x
CWENE	203.50	203.60	0.0%	334.00	200.00	64%	2%	x
DOAS	266.25	263.50	1.0%	357.68	235.10	34%	12%	x
DOHOL	16.32	16.08	1.5%	16.89	12.44	3%	24%	x
ECILC	53.20	52.85	0.7%	59.48	44.40	12%	17%	x
ECZYT	227.20	226.80	0.2%	276.02	211.22	21%	7%	x
EGEEN	12795.00	12352.50	3.6%	17367.44	11830.00	36%	8%	x
EKGYO	11.02	10.33	6.7%	11.63	8.53	6%	23%	x
ENERY	189.00	189.50	-0.3%	198.40	142.90	5%	24%	x
ENJSA	66.90	66.20	1.1%	69.90	53.37	4%	20%	x
ENKAI	41.76	40.62	2.8%	42.32	32.34	1%	23%	x
EREGL	54.95	54.90	0.1%	54.95	37.82	-	31%	✓
EUPWR	95.75	94.45	1.4%	185.20	94.45	93%	1%	x
EUREN	14.91	14.45	3.2%	21.32	13.53	43%	9%	x
FROTO	1126.00	1115.00	1.0%	1222.00	947.12	9%	16%	x
GARAN	119.00	118.80	0.2%	119.00	56.43	-	53%	✓
GESAN	47.28	46.90	0.8%	83.60	46.90	77%	1%	x
GOLTS	542.00	536.50	1.0%	603.00	288.25	11%	47%	x
GUBRF	138.80	132.30	4.9%	204.10	132.00	47%	5%	x
HALKB	18.65	18.50	0.8%	19.82	12.99	6%	30%	x
HEKTS	11.85	11.66	1.6%	21.80	11.66	84%	2%	x
ISCTR	16.42	16.42	0.0%	16.75	9.57	2%	42%	x
ISGYO	16.84	16.46	2.3%	19.14	14.19	14%	16%	x
ISMEN	39.48	38.42	2.8%	42.11	29.03	7%	26%	x
IZENR	22.90	22.66	1.1%	34.70	21.54	52%	6%	x
KAYSE	27.14	27.38	-0.9%	36.98	26.12	36%	4%	x
KCAER	52.25	52.30	-0.1%	64.70	43.08	24%	18%	x
KCHOL	235.00	228.40	2.9%	263.75	158.41	12%	33%	x
KLSEK	41.12	40.94	0.4%	82.41	40.66	100%	1%	x
KONTR	165.00	157.40	4.8%	300.50	154.90	82%	6%	x
KONYA	7760.00	7697.50	0.8%	12072.50	7480.00	56%	4%	x
KOZAA	55.10	53.45	3.1%	55.80	45.04	1%	18%	x
KOZAL	20.78	20.34	2.2%	25.34	19.95	22%	4%	x
KRDMD	32.04	31.74	0.9%	32.04	21.08	-	34%	✓
KTLEV	49.06	47.82	2.6%	192.50	43.78	292%	11%	x
LMKDC	22.16	21.26	4.2%	38.12	17.82	72%	20%	x
MAVI	124.60	126.80	-1.7%	127.00	66.99	2%	46%	x
MGRS	535.50	529.50	1.1%	542.50	402.19	1%	25%	x
MIATK	58.75	58.75	0.0%	81.05	47.40	38%	19%	x
OBAMS	35.82	35.46	1.0%	63.10	34.62	76%	3%	x
ODAS	8.52	8.18	4.2%	10.68	7.95	25%	7%	x
OTKAR	656.00	640.00	2.5%	659.00	432.00	0%	34%	x
OYAKC	68.15	66.35	2.7%	73.55	54.50	8%	20%	x
PEKGY	7.63	7.35	3.8%	34.72	7.35	355%	4%	x
PETKM	22.88	21.90	4.5%	25.44	18.44	11%	19%	x
PGSUS	229.80	224.30	2.5%	238.00	158.56	4%	31%	x
QUAGR	3.28	3.22	1.9%	4.71	3.19	44%	3%	x
REEDR	32.92	33.76	-2.5%	76.10	32.92	131%	-	x
SAHOL	102.20	100.10	2.1%	106.40	72.66	4%	29%	x
SASA	44.10	42.80	3.0%	49.40	37.22	12%	16%	x
SDTTR	246.80	244.70	0.9%	417.00	241.70	69%	2%	x
SISE	51.30	49.94	2.7%	54.50	44.00	6%	14%	x
SKBNK	4.15	4.18	-0.7%	4.60	3.23	11%	22%	x
SMRTG	50.55	49.62	1.9%	70.40	48.78	39%	4%	x
SOKM	60.70	59.55	1.9%	69.54	54.31	15%	11%	x
TABGD	196.10	198.00	-1.0%	209.60	126.30	7%	36%	x
TAVHL	261.00	257.00	1.6%	261.00	161.60	-	38%	✓
TCELL	107.50	104.70	2.7%	107.50	61.50	-	43%	✓
THYAO	311.00	303.25	2.6%	330.00	261.00	6%	16%	x
TKFEN	57.00	53.15	7.2%	57.00	38.28	-	33%	✓
TKNSA	31.16	29.54	5.5%	53.35	29.26	71%	6%	x
TMSN	131.50	123.80	6.2%	191.40	122.30	46%	7%	x
TOASO	350.50	338.00	3.7%	350.50	236.45	-	33%	✓
TSKB	12.03	11.66	3.2%	12.37	7.97	3%	34%	x
TTKOM	51.05	50.05	2.0%	51.55	28.72	1%	44%	x
TTRAK	925.00	915.00	1.1%	1063.00	779.92	15%	16%	x
TUKAS	7.12	6.99	1.9%	9.71	6.99	36%	2%	x
TUPRS	174.10	168.30	3.4%	204.00	150.74	17%	13%	x
TURSG	75.00	76.90	-2.5%	81.10	47.90	8%	36%	x
ULKER	176.30	174.80	0.9%	176.30	99.70	-	43%	✓
VAKBN	22.48	22.10	1.7%	25.20	13.32	12%	41%	x
VESBE	21.68	20.74	4.5%	24.14	18.78	11%	13%	x
VESTL	80.00	76.85	4.1%	103.00	74.00	29%	8%	x
YEOTK	189.20	188.00	0.6%	273.75	168.00	45%	11%	x
YKBNK	34.36	33.80	1.7%	37.96	20.05	10%	42%	x
YILGD	11.55	11.32	2.0%	16.85	11.32	46%	2%	x
ZOREN	5.59	5.33	4.9%	6.75	5.13	21%	8%	x

Kaynak: Deniz Yatırım Strateji ve Araştırma Bölümü hesaplamaları, Rasyonel

## Seçilmiş rasyolar



## DENİZ YATIRIM STRATEJİ &amp; ARAŞTIRMA | BIST 100 HIZLI BAKIŞ

Hisse kodu	Şirket ismi	Sektör	F/K	FD/FAVÖK	FD/SATIŞLAR	Özkaynak karlılığı	Piyasa değeri (milyar TL)	Halka açılımlık oranı	BIST 100 payı
AEEFES	Anadolu Efes Bira	BIRAÇILIK VE MŞRUBAT	7.02	6.94	1.14	46%	156.2	32%	1.7%
AGHOL	Ag Anadolu Grubu Holding	HOLDING	5.35	3.98	0.47	43%	96.3	34%	1.0%
AGNOD	Agrotech Yüksek Teknoloji Ve Yatırım	TEKNOLOJİ	10.88	60.32	8.34	33%	16.4	25%	0.2%
AKBNK	Akbank	BANKACILIK	5.07			37%	349.7	52%	3.8%
AKFYE	Akfen G.M.Y.Ö.	GAYRİMENKUL YATIRIM ORT.	12.20	11.52	10.30	6%	9.4	45%	0.1%
AKYE	Akfen Yenilenebilir Enerji	ELEKTRİK	5.26	12.59	8.31	40%	27.3	31%	0.3%
AKSA	Aksa	ENDÜSTRİYEL TEKSTİL	22.18	10.19	1.90	18%	44.2	37%	0.5%
AKSEN	Aksa Enerji	ELEKTRİK	11.42	11.15	2.58	17%	52.8	21%	0.6%
ALARAK	Alarko Holding	İNŞAAT, TAHHÜT	10.06			5.84	15%	46.3	0.5%
ALFAS	Alfa Solar Enerji	ELEKTRİK	67.34	26.91	3.38	18%	24.3	20%	0.3%
ARCLK	Arçelik	DAYANIKLI TÜKETİM	17.46	8.49	0.69	16%	118.3	15%	1.3%
ARYZ	Ard Grup Bilişim Teknolojileri	TEKNOLOJİ	11.92	6.28	4.87	40%	6.2	75%	0.1%
ASELS	Aselsan	İLETİŞİM ÇHAZLARI	28.38	18.22	3.95	14%	274.1	26%	3.0%
ASTOR	Astor Enerji	ELEKTRİK	18.07	13.34	4.50	53%	91.2	21%	1.0%
BERA	Bera Holding	HOLDING	4.30	6.07	0.99	26%	13.3	64%	0.1%
BFREN	Bosch Fren Sistemleri	OTOMOTİV PARÇASI		354.24	20.90	-45%	25.3	15%	0.3%
BIMAS	Bim Birleşik Mağazalar	PERAKENDE	18.25	22.96	1.02	37%	331.2	60%	3.6%
BINHO	1000 Yatırımlar Holding	HOLDING	7.07			5.67	25%	17.7	0.2%
BRSAN	Borusan Boru Sanayi	DEMİR, ÇELİK TEMEL	19.67	12.88	1.32	15%	61.4	17%	0.7%
BRYAT	Borusan Yat. Paz.	HOLDING	31.96			525.74	9%	61.9	13%
BTICM	Batu Çimento	ÇİMENTO	16.20	20.50	2.97	41%	29.7	42%	0.3%
CANTE	Çan2 Termik	ELEKTRİK		7.15	2.60	-4%	13.2	51%	0.1%
COLLA	Coca Cola İçecek	BIRAÇILIK VE MŞRUBAT	10.63	13.08	2.31	58%	213.8	25%	2.3%
CINSA	Cinisa	ÇİMENTO	12.28	10.05	1.66	20%	31.1	45%	0.3%
CWENE	Cw Enerji Mühendislik	ELEKTRİK	126.17	12.09	2.49	4%	25.2	27%	0.3%
DOAS	Doğuş Otomotiv	OTOMOTİV	3.47	2.50	0.37	54%	58.6	34%	0.6%
DOHOL	Doğan Holding	HOLDING	17.83	3.47	0.65	6%	42.7	36%	0.5%
ECILC	Eczacıbaşı İlaç	SAĞLIK	11.89	37.72	6.06	11%	36.5	19%	0.4%
ECZYT	Eczacıbaşı Yatırım	HOLDING		21.06		9%	23.9	22%	0.3%
EGENE	Ege Endüstri	OTOMOTİV PARÇASI	51.70	44.85	10.51	25%	40.3	34%	0.4%
EKGYO	Emlak G.M.Y.Ö.	GAYRİMENKUL YATIRIM ORT.		7.90		1.96	-1%	41.9	51%
ENERY	Enery Enerji	ELEKTRİK	8.67	16.78	1.48	25%	27.4	27%	0.3%
ENISA	Enerjisa Enerji	ELEKTRİK	18.68	5.39	0.73	10%	79.0	20%	0.9%
ENKAI	Enka İnşaat	İNŞAAT, TAHHÜT	14.04	9.52	1.93	10%	250.6	12%	2.7%
ERGL	Ereğli Demir Çelik	DEMİR, ÇELİK TEMEL	20.15	11.37	1.44	6%	192.3	48%	2.1%
EUPWR	Europower Enerji Ve Otomasyon Teknolojileri	ELEKTRİK	27.53	12.86	2.94	20%	21.1	27%	0.2%
EUREN	European Endüstri İnşaat	İNŞAAT MALZEMELERİ	12.39	19.37	3.04	27%	11.3	30%	0.1%
FROTD	Ford Otosan	OTOMOTİV	7.92	11.20	1.08	9%	395.1	48%	4.3%
GARAN	Garanti Bankası	BANKACILIK	5.32			44%	499.8	14%	5.4%
GESAN	Görsüm Elektrik Sanayi Taahhüt Ve Ticaret	ELEKTRİK	34.08	6.27	1.75	13%	21.7	28%	0.2%
GOLTS	Gölcük Çimento	ÇİMENTO	5.55	8.70	2.16	52%	9.8	68%	0.1%
GUBRF	Gübre Fabrikaları	TARIM KİMYASALLARI		22.04	1.54	-5%	46.4	22%	0.5%
HALKB	Halk Bankası	BANKACILIK	12.55			9%	134.0	9%	1.5%
HEKTS	Hektaş	TARIM KİMYASALLARI			7.97	-24%	30.0	41%	0.3%
ISCTR	İş Bankası (Ç)	BANKACILIK	5.59			31%	410.5	38%	4.4%
ISOYO	İş G.M.Y.Ö.	GAYRİMENKUL YATIRIM ORT.	6.61	25.29	15.99	11%	16.1	38%	0.2%
ISMEN	İş Yatırım	ARACI KURUM	12.28	3.76	0.10	35%	59.2	28%	0.6%
IZENR	İzdemir Enerji Elektrik Üretim	ELEKTRİK	26.82	11.07	2.13	8%	13.2	24%	0.1%
KAYSE	Kayseri Şeker Fabrikası	GIDA	4.54	13.44	2.37	31%	19.2	20%	0.2%
KCAER	Kocaeli Çelik	DEMİR, ÇELİK TEMEL	29.02	15.06	2.44	22%	34.4	24%	0.4%
KCHOL	Koç Holding	HOLDING	9.48	9.90	1.84	21%	595.9	22%	6.5%
KLSER	Kaleseraam Çanakkale Kaleserodur Seramik	SERAMİK				2.52	-10%	21.2	21%
KONTR	Kontrolmatik Teknoloji	ELEKTRİK	55.19	79.09	9.27	26%	33.0	46%	0.4%
KONYA	Konya Çimento	ÇİMENTO	64.89	55.07	8.70	39%	37.8	15%	0.4%
KOZAA	Koza Anadolu Metal	MADENCİLİK	58.85	4.70	1.36	4%	21.4	44%	0.2%
KOZAL	Koza Altın İşletmeleri	MADENCİLİK	163.87	22.77	7.07	2%	66.5	29%	0.7%
KRDMD	Kardemir (D)	DEMİR, ÇELİK TEMEL	14.64	9.29	0.96	10%	25.0	89%	0.3%
KTLEV	Katılım Yatırım Tasarım Finansman	ARACI KURUM	6.21			153%	8.8	31%	0.1%
LMDK	Limak Doğuş Anadolu Çimento	ÇİMENTO	10.08	9.74	4.11	9%	114.4	30%	0.1%
MAVİ	Mavi Giyim	TEKSTİL, ENTEGRE	21.31	8.25	1.64	44%	49.5	73%	0.5%
MGROS	Migros	PERAKENDE	12.64	33.63	0.51	37%	97.0	51%	1.1%
MIATK	Mia Teknoloji	TEKNOLOJİ	26.52	20.82	14.36	76%	29.0	57%	0.3%
OBAMS	Oba Makarnacılık	GIDA	11.44	26.76	0.65	28%	17.2	20%	0.2%
ODAS	Odış Elektrik	ELEKTRİK	3.10	4.76	1.88	43%	11.9	73%	0.1%
OTKAR	Otokar	OTOMOTİV	35.31	47.99	3.32	47%	78.7	27%	0.9%
OYAK	Oyak Çimento Fabrikaları	ÇİMENTO	9.97	8.94	2.55	46%	85.0	24%	0.9%
PEKGY	Peker G.M.Y.Ö.	GAYRİMENKUL YATIRIM ORT.	5.25			8.79	39%	5.1	61%
PETKM	Petkim	PETROL VE PETROL ÜRÜNLERİ	5.01			1.46	33%	58.0	47%
PGSUS	Pegasus Hava Taymacılığı	HAVA YOLLARI VE HİZMETLERİ	6.38	9.50	2.59	47%	114.9	43%	1.2%
QUAGR	Qua Granit Hayal Yapı	İNŞAAT MALZEMELERİ		7.38	1.70	-4%	8.7	32%	0.1%
REEDR	Reeder Teknoloji	TEKNOLOJİ	63.99	28.99	12.73	15%	31.3	23%	0.3%
SAHOL	Sabancı Holding	HOLDING	17.29	17.17	12.62	7%	214.7	51%	2.3%
SASA	Sasa	ENDÜSTRİYEL TEKSTİL	9.83	32.58	7.20	53%	238.6	24%	2.6%
SDTR	Sdt Uçay Ve Savunma Teknolojileri	TEKNOLOJİ	51.13	38.39	11.16	26%	14.3	21%	0.2%
SISE	Şişe Cam	CAM	11.10	13.71	1.45	12%	157.1	49%	1.7%
SKBNK	Şekerbank	BANKACILIK	4.05			38%	10.4	48%	0.1%
SMRTG	Smart Güneş Enerjisi Teknolojileri	ELEKTRİK	22.70	17.65	3.86	82%	30.6	25%	0.3%
SOKM	Şok Marketler Ticaret	PERAKENDE	10.62	16.12	0.27	27%	36.0	51%	0.4%
TABGD	Tab Gıda Sanayi	GIDA	35.91	11.37	2.45	21%	51.2	24%	0.6%
TAVH	Tav Havalimanları	HAVA YOLLARI VE HİZMETLERİ	10.84	11.22	3.44	23%	94.8	48%	1.0%
TCCELL	Türkcell	İLETİŞİM	15.30	5.58	2.60	19%	236.5	54%	2.6%
THYAO	Türk Hava Yolları	HAVA YOLLARI VE HİZMETLERİ	2.59	5.70	1.19	47%	429.2	50%	4.7%
TKFEN	Tekfen Holding	HOLDING	99.99	29.46	0.47	1%	21.1	48%	0.2%
TKNSA	Teknosa	PERAKENDE	17.29	6.57	0.14	20%	6.3	50%	0.1%
TMSN	Tümosan Motor Ve Traktör	OTOMOTİV	22.10	11.73	2.14	20%	15.1	29%	0.2%
TDASO	Tofaş Otomobil Fab.	OTOMOTİV	11.57	8.28	1.27	60%	175.3	24%	1.9%
TSKB	T.S.K.B.	BANKACILIK	4.45			40%	33.7	39%	0.4%
TTKOM	Türk Telekom	İLETİŞİM	11.01	6.64	2.26	27%	178.7	13%	1.9%
TTTRAK	Türk Traktör	OTOMOTİV	10.02	6.42	1.48	99%	92.6	24%	1.0%
TUKAS	Tukaş	GIDA	8.06	6.56	1.78	26%	10.5	33%	0.1%
TUPRS	Tüpraş	PETROL VE PETROL ÜRÜNLERİ	6.57	3.34	0.41	9%	335.5	49%	3.6%
TURSG	Türkiye Sigorta	SIGORTA	9.53			73%	87.1	18%	0.9%
ULKER	Ülker	GIDA	19.61	7.84	1.49	26%	65.1	39%	0.7%
VAKBN	T. Vakıflar Bankası	BANKACILIK	6.84			21%	222.9	6%	2.4%
VESBE	Vestel Beyaz Eşya	DAYANIKLI TÜKETİM	8.21	4.66	0.69	29%	34.7	19%	0.4%
VESTL	Vestel	DAYANIKLI TÜKETİM	16.73	5.32	0.58	7%	26.8	45%	0.3%
YEOTK	Yeo Teknoloji Enerji Ve Endüstri	ELEKTRİK	29.88	14.46	2.79	63%	18.2	36%	0.2%
YKBNK	Yapı Ve Kredi Bankası	BANKACILIK	4.42			41%	290.2	39%	3.1%
YYLGD	Yayla Agro Gıda	GIDA	24.49	11.22	1.37	11%	12.6	31%	0.1%
ZOREN	Zorlu Enerji	ELEKTRİK	2.70	12.62	2.82	34%	28.0	36%	0.3%

En düşük F/K	Şirket
2.59	THYAO

En düşük FD/FAVÖK	Şirket
2.50	DOAS

En düşük FD/SATIŞLAR	Şirket
0.10	ISMEN

En düşük özkaynak karlılığı	Şirket
-45%	BFREN

En düşük piyasa değeri	Şirket
5.1	PEKGY

En düşük halka açılımlık oranı	Şirket
6%	VAKBN

En düşük BIST 100 payı	Şirket
0.1%	PEKGY

En yüksek F/K	Şirket
163.87	KOZAL

En yüksek FD/FAVÖK	Şirket
354.24	BFREN

En yüksek FD/SATIŞLAR	Şirket
525.74	BRYAT

En yüksek özkaynak karlılığı	Şirket
153%	KTLEV

En yüksek piyasa değeri	Şirket
595.9	KCHOL

En yüksek halka açılımlık oranı	Şirket
89%	KRDMD

En yüksek BIST 100 payı	Şirket
6.5%	KCHOL

Kaynak: Deniz Yatırım Strateji ve Araştırma Bölümü hesaplamaları, Rasyolar  
F/K, FD/FAVÖK ve FD/Satışlar rasyoları son 4 çeyrek verilene aittir.



## Deniz Yatırım model portföyü

Deniz Yatırım Model Portföyü						
Hisse	Portföye giriş tarihi	Hedef fiyat	Potansiyel	Nominal getiri (Portföye girişten itibaren)	BIST-100'e rölatif getiri (Portföye girişten itibaren)	
SISE	04.09.2020	76.98	50%	788%	-12%	
TAVHL	10.05.2021	167.60	-36%	993%	46%	
TUPRS	21.03.2022	240.00	38%	622%	44%	
FROTO	07.09.2022	1880.00	67%	274%	16%	
KONTR	07.09.2022	330.00	100%	269%	15%	
ALARK	13.09.2022	162.00	52%	98%	-35%	
HTTBT	03.11.2022	108.80	60%	200%	13%	
KAREL	30.11.2022	21.00	33%	48%	-33%	
PGSUS	27.12.2022	228.74	0%	122%	12%	
AKGRT	16.01.2023	9.80	31%	120%	3%	
BIMAS	16.01.2023	663.00	22%	342%	107%	
CCOLA	16.01.2023	1097.80	31%	363%	117%	
SAHOL	12.05.2023	138.00	35%	146%	10%	
CIMSA	21.06.2023	51.30	56%	108%	0%	
YKBK	21.08.2023	45.40	32%	130%	61%	

Yıl	Nominal getiri	BIST-100 Endeksi'ne göre rölatif getiri	BIST-100 Getiri Endeksi'ne göre rölatif getiri
2019	56%	27%	25%
2020	50%	16%	15%
2021	43%	13%	10%
2022	205%	3%	0%
2023	52%	12%	9%
<b>12A</b>	<b>98%</b>	<b>9%</b>	<b>7%</b>
<b>YBB</b>	<b>47%</b>	<b>1%</b>	<b>-1%</b>
<b>2019'dan bugüne</b>	<b>2179%</b>	<b>91%</b>	<b>63%</b>

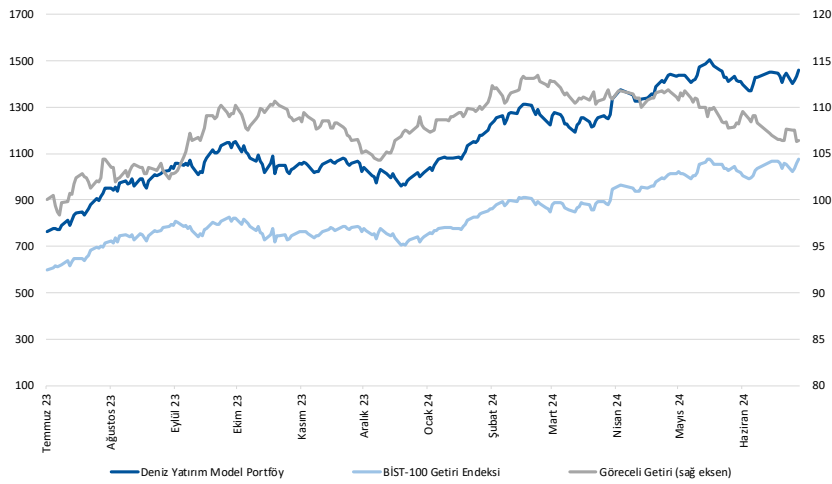

Kaynak: Deniz Yatırım Strateji ve Araştırma Bölümü hesaplamaları, Rasyonet

## Deniz Yatırım Model Portföyü

Deniz Yatırım Model Portföyü, Deniz Yatırım Strateji ve Araştırma Bölümü tarafından, temel analiz kriterlerine göre hazırlanmış, orta-uzun vadeli hisse senedi tavsiye listesidir. Alınan pozisyonlar sadece uzun yönlüdür (long only). Herhangi bir rakamsal/yüzdese getiri hedefi söz konusu değildir. Herhangi bir şirket sayısı sınırı söz konusu değildir. Herhangi bir sıklıkta/takvim dahilinde değişiklik yapma zorunluluğu söz konusu değildir. Strateji ve Araştırma Bölümü analistleri portföyü takvim yılı içerisinde piyasa koşulları izin vermez ise değiştirmeme hakkına sahiptirler. Portföy içerisinde yer alan şirketler için temel analiz açısından getiri potansiyeli kalmamış dahi olsa da (değerleme olarak) şirket markasına olan geçmiş ve gelecek dönem güveni ile liste içerisinde kalmaya devam edebilirler. Portföyde yer alan şirketler için AL tavsiyesi bulunması zorunluluğu söz konusu değildir. Bölüm analistleri, TUT ve/veya Gözden Geçiriliyor önerileri ile de liste içerisinde şirket tercinde bulunabilirler.

## Deniz Yatırım model portföy | sektörel ve endeks dağılımları

Model portföy sektörel dağılımı

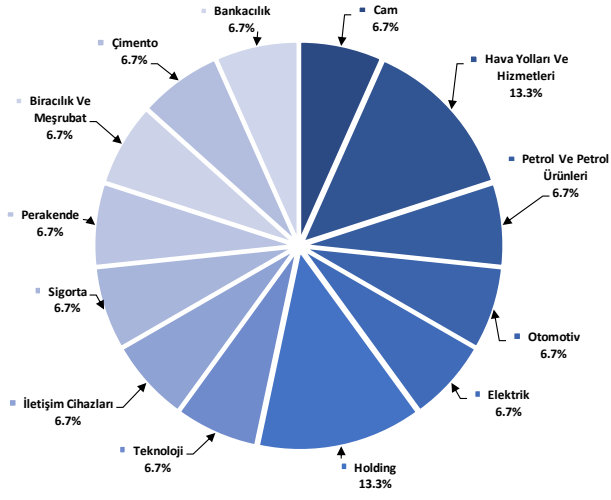

Kaynak: Deniz Yatırım Strateji ve Araştırma Bölümü hesaplamaları

Model portföy endeks dağılımı

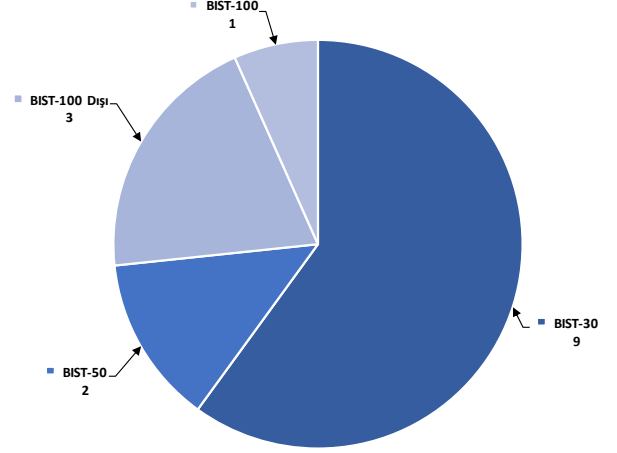

Kaynak: Deniz Yatırım Strateji ve Araştırma Bölümü hesaplamaları

## Değerlemeler

	Piyasa Değeri (milyon TL)	Piyasa Değeri (milyon USD)	BIST 30 Endeksi'ndeki Payı	BIST 100 Endeksi'ndeki Payı	Nominal Hisse Performansı - YBB	Relatif Hisse Performansı - YBB	Hedef Fiyat (TL)	Tavsiye	Kapanış Fiyatı	Yükseliş / Düşüş Potansiyeli
<b>Finansallar</b>										
Ağsa Hayat Emeklilik	19,800	609	---	---	84%	26%	68.33	G.G.	110.00	-37.9%
Akbank	349,700	10,760	8.5%	6.1%	92%	32%	77.40	AL	67.25	15.1%
Aksigorta	12,090	372	---	---	43%	-2%	9.80	AL	7.50	30.7%
Anadolu Hayat Emeklilik	56,158	1,728	---	---	261%	148%	74.00	G.G.	130.60	-43.3%
Anadolu Sigorta	52,850	1,626	---	---	76%	21%	100.00	TUT	105.70	-5.4%
Garanti Bank	499,800	15,378	3.3%	2.4%	113%	47%	90.38	G.G.	119.00	-24.0%
Halkbank	133,996	4,123	---	0.4%	56%	7%	20.80	TUT	18.65	11.5%
İş Bankası	410,500	12,630	6.0%	4.3%	80%	24%	18.30	AL	16.42	11.4%
İş Yatırım	59,220	1,822	---	0.5%	27%	-13%	50.00	AL	39.48	26.6%
TSKB	33,684	1,036	---	0.4%	84%	26%	14.50	AL	12.03	20.5%
Türkiye Sigorta	87,114	2,680	---	0.5%	85%	27%	54.40	G.G.	75.00	-27.5%
Vakıf Bank	222,910	6,859	---	0.4%	75%	20%	27.00	AL	22.48	20.1%
Yapı Kredi Bank	290,241	8,930	5.3%	3.8%	83%	26%	45.40	AL	34.36	32.1%
<b>Holdingler</b>										
Alarko Holding	46,328	1,425	0.8%	0.6%	19%	-19%	162.00	AL	106.50	52.1%
Doğan Holding	42,709	1,314	---	0.5%	48%	1%	18.70	AL	16.32	14.6%
Enka İnşaat	250,560	7,709	1.4%	1.0%	29%	-11%	52.75	AL	41.76	26.3%
Koç Holding	595,936	18,336	6.1%	4.3%	72%	18%	334.00	AL	235.00	42.1%
Sabancı Holding	214,658	6,605	5.1%	3.7%	75%	20%	138.00	AL	102.20	35.0%
Şişecam	157,143	4,835	3.6%	2.6%	13%	-22%	76.98	AL	51.30	50.1%
Tekfen Holding	21,090	649	---	0.3%	54%	6%	47.30	TUT	57.00	-17.0%
<b>Petrol ve Gaz</b>										
Aygaz	39,498	1,215	---	---	39%	-4%	265.00	AL	179.70	47.5%
Petkim	57,987	1,784	1.2%	0.9%	26%	-14%	22.00	TUT	22.88	-3.8%
Tüpraş	335,455	10,321	7.5%	5.4%	29%	-11%	240.00	AL	174.10	37.9%
<b>Enerji</b>										
Aksa Enerji	52,757	1,623	---	0.4%	49%	2%	49.40	TUT	43.02	14.8%
Alfa Solar Enerji	24,306	748	---	0.2%	-21%	-46%	117.00	G.G.	66.05	77.1%
Biotrend Enerji	10,320	318	---	---	20%	-18%	31.80	AL	20.64	54.1%
Galata Wind Enerji	17,464	537	---	---	49%	2%	42.00	AL	32.34	29.9%
Enerjisa Enerji	79,014	2,431	---	0.5%	53%	5%	98.80	AL	66.90	47.7%
<b>Demir Çelik</b>										
Erdemir	192,325	5,917	4.4%	3.1%	36%	-7%	62.50	AL	54.95	13.7%
Kardemir (D)	38,852	1,042	1.0%	0.8%	35%	-7%	42.00	AL	32.04	31.1%
<b>Kimya, Tarımsal İlaç ve Gübre</b>										
Aksa Akelik	44,192	1,360	---	0.6%	40%	-4%	160.00	AL	136.50	17.2%
Alkim Kimya	5,055	156	---	---	-1%	-32%	49.00	AL	33.70	45.4%
Hektaş	29,981	922	0.6%	0.4%	-41%	-59%	15.00	SAT	11.85	26.6%
Kimteks Polüretan	13,577	418	---	---	-4%	-34%	95.95	AL	55.85	71.8%
<b>Otomotiv ve Otomotiv Yan Sanayi</b>										
Doğuş Otomotiv	58,575	1,802	0.9%	0.7%	16%	-20%	389.50	TUT	266.25	46.3%
Ford Otosan	395,125	12,157	3.3%	2.4%	58%	8%	1880.00	AL	1126.00	67.0%
Kordsa	17,731	546	---	---	18%	-19%	128.00	AL	91.15	40.4%
Tofaş	175,250	5,392	1.9%	1.4%	80%	24%	448.80	AL	350.50	28.0%
Türk Traktor	92,562	2,848	---	0.7%	39%	-5%	1423.20	AL	925.00	53.9%
Otokar	78,720	2,422	---	0.7%	56%	7%	583.30	TUT	656.00	-11.1%
Brisa	33,532	1,032	---	---	46%	0%	131.91	AL	109.90	20.0%
<b>Sağlık</b>										
Lokman Hekim	3,924	121	---	---	70%	17%	149.00	AL	109.00	36.7%
Meditera Tıbbi Malzeme	4,446	137	---	---	34%	-8%	59.20	AL	37.36	58.5%
MLP Sağlık	72,085	2,218	---	---	133%	60%	398.00	AL	346.50	14.9%
Gen İlaç ve Sağlık Ürünleri	20,280	624	---	---	45%	0%	95.79	AL	67.60	41.7%
Selçuk Ecza Deposu	28,231	869	---	---	-26%	-49%	65.40	TUT	45.46	43.9%
<b>Perakende ve Toptan</b>										
BLM	331,228	10,191	9.5%	6.8%	81%	25%	663.00	AL	545.50	21.5%
Bizim Toptan	2,781	86	---	---	-7%	-36%	46.40	TUT	34.56	34.3%
Mavi Giyim	49,498	1,523	---	1.3%	119%	50%	184.80	AL	124.60	48.3%
Migros	96,955	2,983	---	1.7%	62%	11%	713.20	AL	535.50	33.2%
Şok Marketler	36,013	1,108	---	0.6%	16%	-21%	109.57	AL	60.70	80.5%
<b>Gıda ve İçecek</b>										
Coca Cola İçecek	213,799	6,578	---	1.8%	62%	11%	1097.80	AL	840.50	30.6%
Tat Gıda	3,424	105	---	---	-25%	-49%	43.60	TUT	25.18	73.2%
Ülker Bisküvi	65,103	2,003	---	0.9%	115%	48%	173.60	AL	176.30	-1.5%
Yayla Agro Gıda	12,555	386	---	0.1%	-10%	-38%	22.00	TUT	11.55	90.5%
Büyük Şeffler Gıda	3,463	107	---	---	---	---	52.46	AL	32.36	62.1%
<b>Beyaz Eşya ve Mobilya</b>										
Arçelik	118,252	3,638	---	0.6%	36%	-6%	203.00	TUT	175.00	16.0%
Vestel Beyaz Eşya	34,688	1,067	---	0.2%	36%	-7%	29.00	AL	21.68	33.8%
Vestel Elektronik	26,837	826	---	0.4%	73%	19%	118.00	AL	80.00	47.5%
Yataş	5,144	158	---	---	42%	-3%	46.30	AL	34.34	34.8%
<b>Telekom &amp; Teknoloji &amp; Yazılım</b>										
Aztek Teknoloji	5,725	176	---	---	-43%	-61%	109.90	AL	57.25	92.0%
Hibit Bilgisayar Hizmetleri	8,670	267	---	---	19%	-18%	108.80	AL	68.00	60.0%
İndeks Bilgisayar	6,690	206	---	---	50%	3%	13.15	AL	8.57	53.4%
Karel Elektronik	12,733	392	---	---	36%	-6%	21.00	AL	15.80	32.9%
Kontrolmatik Teknoloji	33,000	1,015	0.7%	0.5%	-24%	-48%	330.00	AL	165.00	100.0%
Logo Yazılım	10,260	316	---	---	45%	0%	107.40	TUT	102.60	4.7%
Turkcell	236,500	7,277	5.9%	4.2%	92%	32%	148.80	AL	107.50	38.4%
Türk Telekom	178,675	5,498	---	0.8%	110%	44%	76.60	AL	51.05	50.0%
<b>Savunma</b>										
Aselsan	274,056	8,432	3.3%	2.4%	34%	-8%	89.70	AL	60.10	49.3%
<b>Yapı Malzemeleri</b>										
Akçansa	27,760	854	---	---	6%	-27%	199.00	TUT	145.00	37.2%
Çimsa	31,129	958	---	0.5%	16%	-20%	51.30	AL	32.92	55.8%
Kalekim	12,898	397	---	---	31%	-10%	39.05	AL	28.04	39.3%
<b>Havacılık</b>										
Pegasus	114,900	3,535	2.3%	1.6%	73%	19%	228.74	AL	229.80	-0.5%
TAV Havalimanları	94,816	2,917	---	1.5%	143%	67%	167.60	G.G.	261.00	-35.8%
Türk Hava Yolları	429,180	13,205	9.9%	7.1%	36%	-7%	380.00	AL	311.00	22.2%
<b>Kağıt ve Kağıt Ürünleri</b>										
Europap Tezöl Kağıt	7,920	244	---	---	0%	-31%	31.30	AL	18.00	73.9%
<b>GYO'lar</b>										
Emlak GYO	41,876	1,288	1.0%	0.7%	60%	10%	13.00	AL	11.02	18.0%
Ozak GYO	17,035	524	---	---	52%	5%	14.00	AL	11.70	19.7%
Toruşlar GYO	53,700	1,652	---	---	69%	16%	71.50	AL	53.70	33.1%
<b>Kaynak: Deniz Yatırım Strateji ve Araştırma, RasyoNet</b>										
			93.7%	83.7%						

## Strateji ve Araştırma Bölümü kapsamındaki hisselerle ait öneri dağılımı

Araştırma öneri dağılımı

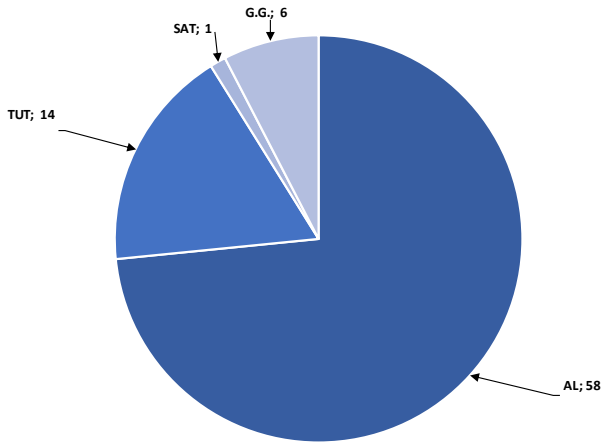

Kaynak: Deniz Yatırım Strateji ve Araştırma Bölümü

Araştırma kapsamı sektörel dağılımı

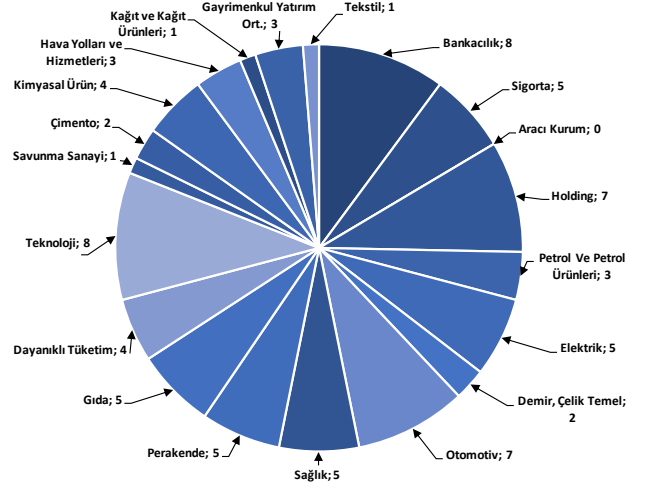

Kaynak: Deniz Yatırım Strateji ve Araştırma Bölümü



## Haftalık takvim

## Haftalık Takvim, 01 Temmuz 2024 - 07 Temmuz 2024

Tarih	Gün	Saat	Ülke	Olay	Beklenti	Önceki
1 Temmuz	Pazartesi	10:00	TR	S&P Global/ICI İmalat PMI	--	48.4
		11:00	EUR	HCOB Euro Bölgesi İmalat PMI	45.6	45.6
		16:45	ABD	S&P Küresel ABD İmalat PMI	51.7	51.7
		17:00	ABD	İnşaat Harcamaları (Aylık)	0.30%	-0.10%
		17:00	ABD	ISM İmalat	49.2	48.7
		17:00	ABD	ISM Yeni Siparişler	49	45.4
		17:00	ABD	ISM İstihdam	50	51.1
2 Temmuz	Salı	12:00	EUR	TÜFE Tahmini (Yıllık)	2.50%	2.60%
		12:00	EUR	TÜFE (Aylık)	0.30%	0.20%
		12:00	EUR	TÜFE (Yıllık)	2.80%	2.90%
		12:00	EUR	İşsizlik Oranı	6.40%	6.40%
		17:00	ABD	İş İmkanları (JOLTS)	--	8059k
3 Temmuz	Çarşamba	10:00	TR	TÜFE (Yıllık)	72.62%	75.45%
		10:00	TR	TÜFE (Aylık)	2.20%	3.37%
		10:00	TR	Çekirdek TÜFE Endeksi (Yıllık)	73.00%	74.98%
		10:00	TR	ÜFE (Yıllık)	--	57.68%
		10:00	TR	ÜFE (Aylık)	--	1.96%
		11:00	EUR	Euro Bölgesi Hizmetler PMI	52.6	52.6
		11:00	EUR	Euro Bölgesi Bileşik PMI	50.8	50.8
		12:00	EUR	ÜFE (Yıllık)	-4.20%	-5.70%
		12:00	EUR	ÜFE (Aylık)	0.00%	-1.00%
		15:15	ABD	ADP Tarım Dışı İstihdam Değişikliği	163k	152k
		15:30	ABD	Ticaret Dengesi	-\$72.2b	-\$74.6b
		15:30	ABD	İşsizlik Başvurusu Başvuruları	--	233k
		16:45	ABD	S&P Küresel ABD Hizmet PMI	--	55.1
		16:45	ABD	S&P Küresel ABD Bileşik PMI	--	54.6
		17:00	ABD	Fabrika Siparişleri	0.30%	0.70%
		17:00	ABD	ISM Hizmet Endeksi	52.5	53.8
		17:00	ABD	ISM İmalat Dışı İstihdam	--	47.1
17:00	ABD	Dayanıklı Mal Siparişleri	--	0.10%		
21:00	ABD	FOMC Toplantı Tutanaqları	--	--		
4 Temmuz	Perşembe	14:30	TR	Efektif Döviz Kuru	--	61.46
		14:30	TR	Yabancı Net Hisse Senedi Yatırımı	--	-\$158m
5 Temmuz	Cuma	12:00	EUR	Perakende Satışlar (Aylık)	0.20%	-0.50%
		12:00	EUR	Perakende Satışlar (Yıllık)	0.10%	0.00%
		15:30	ABD	Tarım Dışı İstihdam	188k	272k
		15:30	ABD	Özel Tarım Dışı İstihdam	160k	229k
		15:30	ABD	İşsizlik Oranı	4.00%	4.00%
		15:30	ABD	Ortalama Saatlik Kazançlar (Aylık)	0.30%	0.40%
		15:30	ABD	Ortalama Saatlik Kazançlar (Yıllık)	3.90%	4.10%
		15:30	ABD	İşgücü Katılım Oranı	--	62.50%
		15:30	ABD	İşsizlik Oranı	--	7.40%
17:30	TR	Hazine Nakit Dengesi	--	234.7b		
06 - 07 Temmuz	Haftasonu	-	-			

\*(M.A.):Mevsimsellikten arındırılmış

Kaynak: Bloomberg, Deniz Yatırım Strateji ve Araştırma

## Yasal Uyarı

Bu rapor/e-posta içerisinde yer alan değerlendirmeler Deniz Yatırım Menkul Kıymetler A.Ş. tarafından, güvenilir olduğuna inanılan kaynaklardan elde edilen bilgi ve veriler kullanılarak genel nitelikte hazırlanmıştır. Raporunda yer alan ifadeler, mali durumunuz ile risk ve getiri tercihlerinize uygun olmayabilir ve hiçbir şekilde alış veya satış yapılması yönünde yönlendirme olarak değerlendirilmemelidir. Deniz Yatırım, bu bilgilerin doğru, eksiksiz ve değişmez olduğunu garanti etmemektedir. Bu sebeple, okuyucuların, bu raporlardan elde edilen bilgilere dayanarak hareket etmeden önce, bilgilerin doğruluğunu teyit etmeleri önerilir ve bu bilgilere dayanılarak aldıkları kararlarda sorumluluk okuyucuların kendilerine aittir. Bilgilerin eksikliği ve yanlışlığından Deniz Yatırım hiçbir şekilde sorumlu tutulamaz. Ayrıca, Deniz Yatırım ve DenizBank Finansal Hizmetler Grubu çalışanları ve danışmanlarının, herhangi bir şekilde bu rapor/e-posta içerisinde yer alan bilgiler dolayısıyla ortaya çıkabilecek, doğrudan veya dolaylı zararlarla ilgili herhangi bir sorumluluğu yoktur. Burada yer alan bilgiler sermaye piyasası aracına yönelik bir yatırım tavsiyesi, alım-satım önerisi ya da getiri vaadi değildir ve yatırım danışmanlığı kapsamında yer almamaktadır. Yatırım Danışmanlığı hizmeti; yetkili kuruluşlar tarafından imzalanacak yatırım danışmanlığı sözleşmesi çerçevesinde kişilerin risk ve getiri tercihleri dikkate alınarak kişiye özel sunulmaktadır. Buradaki içeriğin hiçbir bölümü Deniz Yatırım Menkul Kıymetler A.Ş.'nin yazılı izni olmadan çoğaltılamaz, hiçbir şekilde ortamda yayımlanamaz, alıntı yapılamaz ve kullanılamaz. Sadece burada yer alan bilgilere dayanarak yatırım kararı verilmesi beklentilerinize uygun sonuçlar doğurmayabilir.

© DENİZ INVEST 2024

## Derecelendirme

Deniz Yatırım Analistleri, her hisse senedi için bir veya birden fazla değerlendirme yöntemi kullanarak 12 aylık hedef değerler (fiyatlar) ve buna bağlı olarak potansiyel getirileri hesaplamaktadır. 12 ay derecelendirme sistemimiz; AL, TUT ve SAT olmak üzere 3 farklı genel yatırım tavsiyesi içerir.

**AL:** Hisse senedinin gelecek 12 ay toplam potansiyel getirisinin **en az %20 ve üzerinde** oluşması şeklindeki değerlendirme ifade etmektedir.

**TUT:** Hisse senedinin gelecek 12 ay toplam potansiyel getirisinin **%0-20 aralığında** oluşması şeklindeki değerlendirme ifade etmektedir.

**SAT:** Hisse senedinin gelecek 12 ay toplam potansiyel getirisinin **%0'dan daha düşük** seviyelerde oluşması şeklindeki değerlendirme ifade etmektedir.

Derecelendirme	Potansiyel Getiri (PG), 12-ay
AL	≥%20
TUT	%0-20
SAT	≤%0

Kaynak: Deniz Yatırım

Deniz Yatırım Analistleri hisse senetlerini potansiyel katalizörler, tetikleyici gelişmeler, riskler ile piyasa, sektör ve rakip firma gelişmeleri ışığında değerlendirmektedir. Analistlerimiz genel yatırım tavsiyesinin kamuoyuyla paylaşılmasını takip eden süreçte hisse senetlerini titizlikle yakından takip etmeye devam etmekte; ancak, hisse senedi fiyatındaki dalgalanmalardan ötürü değerler, derecelendirme sistemimizdeki sınırları aştığı takdirde, analistlerimiz hisse senedi hakkında sundukları tavsiyeyi değiştirmemeyi ve/veya Gözden Geçirme (GG) sürecine almayı tercih edebilirler.