

S&P 500
%0.54Brent Petrol
-%0.42USD Endeks
-%0.24

günlük bülten

Hisse Senedi Piyasası

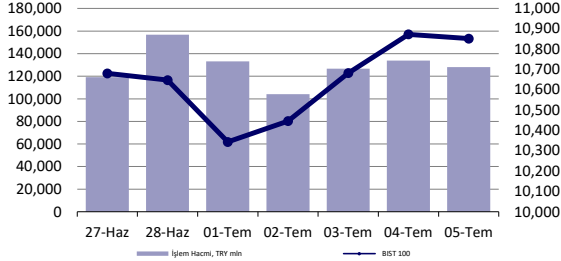

Endeksler, para piyasaları ve emtia

	Kapanış	Önceki	1 Gün	1 Ay	Yıl Baş.
BIST100	10,852	10,873	-0.2%	7.0%	45.3%
İşlem Hacmi, TL mln	128,025	133,904	-4.4%	19.1%	38.1%
Türkiye 2032 (13.10.2032)	25.40%	25.39%	1 bps	-	295 bps
Türkiye 2032	6.14%	6.19%	-5 bps	-	-47 bps
TCMB karışık fonlama mlyt	-	-	-	-	-
USD/TRY	32.64	32.58	0.2%	0.8%	10.5%
EUR/TRY	35.43	35.30	0.4%	1.3%	8.9%
Sepet (50/50)	34.03	33.94	0.3%	1.1%	9.7%
DOW	39,376	39,308	0.2%	1.5%	4.5%
S&P500	5,567	5,537	0.5%	4.1%	16.7%
FTSE	8,204	8,241	-0.5%	-0.5%	6.1%
MSCI EM	1,105	1,104	0.1%	3.0%	7.9%
MSCI EE	47.30	47.75	-1.0%	3.4%	5.6%
Shanghai SE Comp	2,950	2,958	-0.3%	-3.3%	-0.8%
Nikkei	40,912	40,914	0.0%	5.8%	22.3%
Petrol (Brent)	86.20	86.54	-0.4%	13.6%	13.6%
Altın	2,392	2,357	1.5%	4.3%	16.0%

En Çok Yükselen & Düşenler (BIST 100)

	Hisse Kodu	Son Kapanış	Gün Değ.	Hacim, TRY bin
En çok yükselenler				
Bosch Fren Sistemleri	BFREN	909.50	10.0%	304,309
Kaleseramik Canakkale Kalebodur Seramik	KLSEK	45.22	10.0%	356,237
Teknosa	TKNSA	33.00	5.9%	300,892
Koza Altın İşletmeleri	KOZAL	21.84	5.1%	2,399,473
Limak Doğu Anadolu Çimento	LMKDC	23.22	4.8%	309,349
Hektaş	HEKTS	12.41	4.7%	1,292,737
En çok düşenler				
Türkiye Sigorta	TURSG	71.05	-5.3%	233,904
Tofaş Otomobil Fab.	TOASO	334.00	-4.7%	1,298,460
Yapı Ve Kredi Bankası	YKBNK	33.22	-3.3%	5,042,152
Otokar	OTKAR	637.50	-2.8%	213,396
Türk Traktör	TTRAK	899.00	-2.8%	254,519
Tab Gıda Sanayi	TABGD	190.04	-2.8%	242,035

5 Yıllık Ülke Risk Primi (CDS) (baz puan)



Piyasa yorumu:

Bu sabah pozitif açılış ve sonrasında 10730 – 11000 arasında işlem aktivitesi bekliyoruz.

Cuma günü endeks-0.19% değişimle 10851,78 seviyesinde kapattı. Ancak tüm zamanların en yüksek haftalık kapanışını gerçekleştirdi. İşlem hacmi yüksek seviyede gerçekleşti.

Günlük Bültenimizin ilerleyen sayfalarında detaylı şekilde görebileceğiniz Seçilmiş İndikatörler Puanlama Sistemimize göre bugün öne çıkan ilk 5 hisse senedi: **CCOLA, ISGYO, ISMEN, KOZAA ve PETKM**. İlgili sayfada sistemimizin metodolojisini ve uyarı notunu okumanızı önemle belirtmek isteriz.

Önemli hatırlatma: Strateji ve Araştırma Bölümü olarak yaptığımız tüm kapsamlı analizlerimize denizyatirim.com adresi üzerinde yer alan Analiz-Araştırma Raporları sekmeleri üzerinden 7/24 geriye dönük değerlendirmelerimiz de dahil olmak üzere "Müşteri Girişi" yaparak ulaşabilirsiniz.

Bugünün haberleri:

Piyasa gelişmesi

- Otomotiv Sektörü:** BYD Türkiye'de 1 milyar dolarlık yatırım yapacak
- Otomotiv Sektörü:** Toplam ihracat Haziran ayında %12,4 azaldı

Hisse senetleri

- THYAO:** Finansal duran varlık edinimi hk. / nötr
- ARCLK:** Arçelik'in Avrupa'daki faaliyetlerinde sinerji yaratılması amacıyla İngiltere'deki kurutucu fabrikasının kapatılmasına ilişkin çalışmalar / nötr
- SISE:** Rekabet Kurulu tarafından açılan soruşturma / sınırlı olumsuz

Piyasalarda bugün

Bir kez daha yatırımcıların ana odak noktası, Amerikan dolarının değeri ve tahvil faizlerinin mevcut pozisyonları ne ölçekte rahatsız edip edemeyeceği konusu olarak karşımıza çıkıyor. Cuma günü açıklanan ve geçtiğimiz haftanın en önemli makro verisi konumunda olan ABD istihdam piyasası rakamlarının ardından yaşanan piyasa hareketliliğinin merkezinde söz konusu iki değişkenin belirleyici rolü yer alıyor. Buna göre, ABD ekonomisi, Haziran'da tarım dışı sektörlerde toplamda +206k seviyesinde istihdam sağlarken, geriye dönük 2 aylık net revizyonlar ise -111k düzeyinde gerçekleşti. İşsizlik oranı ise %4.1 ile 2021'den bu yana en yüksek noktada oluştu. Bu, yakın geçmişte izlenen verilerin de sanılan kadar güçlü olmayabileceği ve Fed'in daha farklı bir tutum içerisine girebileceğine dair düşünceleri doğal olarak destekler bir eğilim. Nitekim Kasım'dan başlamak şartı ile 2x25bp'lık faiz indirimi beklentileri full fiyatlama şeklinde oluşum göstermekte. Futures işlemler, Kasım ve Aralık ayları için indirim yönlü adımlarda ciddi anlamda pozisyonlanmaya işaret ederken, Eylül FOMC toplantısı da %74 olasılıkla potaya girme çabasında.

Geride kalan haftada ABD 2y vadeli tahvili -15bp, 10y vadeli ise -12bp ile trade etti. Her iki menkul kıymetin de aşağı yönlü faiz hareketlerinin çok ciddi bir kısmı Cuma günü gerçekleşti. 2y vadeli tahvilde Cuma günü -10bp ile %4.60 seviyesinde kapanış olurken, 31 Ocak tarihinden bu yana en yüksek günlük geri çekiliş izlendi. Öte yandan 10y vadeli ise yine Cuma günü kapanışında -8bp ile %4.28'e geldi. Dolar endeksi geçtiğimiz hafta %-1 performansla 5 hafta sonra negatif bölgede izlenirken, Cuma günü ise dördüncü günde de değer kaybetti ve bu sabah Asya işlemlerinde <105.00 şeklinde karşımıza çıkmakta.

Hafta sonu Fransa'da gerçekleştirilen ikinci tur seçimlerin ardından parlamentoda hiçbir partinin tam olarak yönetimde söz hakkı olmadığı bir tablonun oluşması, bugün için yakından izlenecekler listesinin ilk sırasında yer alıyor. EURUSD paritesi 1.08 seviyesinin üzerinde oluşsa da Fransa hisse senetlerine ait vadeli hafif aşağı yönlü açılışa işaret etmekte.

Yerel varlıklarda, sürpriz Haziran ayı enflasyon verilerinin kısa vadede önemli bir oyun değiştirici etkiye sahip olabileceğinden geçtiğimiz hafta bahsetmiştik. Bunun paralelinde, 10y vadeli gösterge tahvilin faizinde -100bp ile %27.31 seviyesinde kapanış gerçekleşirken, 2y vadeli ise -183bp ile trade etti ve %40'ın hemen aşağısında oluştu. Son 3 haftada kısa vadeli tahvildeki değişim -322bp. Hisse senetleri açısından, 19 Temmuz'daki Moody's beklentisi kısa vadeyi domine edebilir. Ay sonu ile birlikte 2Ç finansallarını izleyecek olmamız, yeni fiyatlama hikayelerine zemin hazırlayabilir. Orta vadeli düşüncelerimiz hala aynı.

8 Temmuz haftasında; Fed Başkanı Powell'ın gerçekleştireceği sunumlar, ABD enflasyonu, TR ödemeler dengesi rakamları, JPMorgan'ın TR konferansı ve ABD'den gelecek olan banka bilançoları yakından izlenecek

Piyasa gelişmesi

Otomotiv Sektörü: BYD Türkiye'de 1 milyar dolarlık yatırım yapacak

Üst düzey yetkililerin Bloomberg'e verdiği bilgiye göre, Çinli elektrikli otomobil üreticisi BYD'nin, Türkiye'ye 1 milyar dolarlık yatırımı Pazartesi günü düzenlenecek bir törenle duyurulacak.

Sanayi ve Teknoloji Bakanı Mehmet Fatih Kacır, Mayıs ayında Bloomberg'e yaptığı açıklamada BYD ve Chery'nin Türkiye'de yatırım yapmaları konusunda ileri düzeyde görüşmelerin sürdüğünü söylemişti. Yetkililer bu kapsamda BYD ile yapılan görüşmelerin sonuçlandığını, şirketin Avrupa'da Macaristan'a kuracağını duyurduğu ilk fabrikanın ardından Türkiye'de ikinci fabrikasını inşa edeceğini belirtti. Yetkililerin verdiği bilgiye göre, fabrika otomotiv sektörünün önemli kentlerinden Manisa'da inşa edilecek. Sözleşme törenine Cumhurbaşkanı Recep Tayyip Erdoğan'ın da katılması planlanıyor.

Otomotiv Sektörü: Toplam ihracat Haziran ayında %12,4 azaldı

- Uludağ Otomotiv Endüstrisi İhracatçıları Birliği (OİB) verilerine göre, Türkiye otomotiv endüstrisinin Haziran ayı ihracatı yüzde 12,4 azalarak 2 milyar 617 milyon dolar oldu. Ülke ihracatında yine ilk sırada yer alan endüstrinin aldığı pay ise yüzde 14,1 olarak gerçekleşti. OİB Yönetim Kurulu Başkanı Baran Çelik "Haziran ayında uzun bayram tatilinin de olumsuz etkisiyle tüm mal gruplarında ihracat azalırken, önemli pazarlarda Birleşik Krallık'a yüzde 20, İspanya'ya yüzde 7, Romanya'ya ise yüzde 23 artış kaydettik. Bu yılın Ocak-Haziran döneminde ise ihracatımız yüzde 2,3 artarak 17 milyar 701 milyon dolara yükseldi" ifadeleri kullandı.
- Ülke ihracatında ilk sırada yer alan endüstrinin aldığı pay yüzde 14,1 oldu.
- Otomotiv sektörünün alt ürün gruplarından tedarik endüstrisi ihracatı 1 milyar 50 milyon dolar, binek otomobil dış satımı 942 milyon dolar, eşya taşımaya mahsus motorlu taşıtlar ihracatı 394 milyon dolar, otobüs-minibüs-midibüs ihracatı 177 milyon dolar, çekiciler ihracatı ise 30 milyon dolar olarak kayıtlara geçti.

Şirket haberleri

THYAO: Finansal duran varlık edinimi hk. / nötr

Yönetim kurulu tarafından Şirket'in ana faaliyet konusu dışında kalan çeşitli yatırım projelerinin bir iştirak şirket üzerinden yönetilmesi amacıyla %100 Türk Hava Yolları iştiraki olan "THY Yatırım Yönetim A.Ş." şirketinin kurulmasına karar verilmiştir.

Yukarıdaki açıklamayı Şirket'in ana faaliyetleri ile doğrudan doğruya ilgisi olmaması nedeniyle THYAO payları açısından nötr olarak değerlendiriyoruz.

ARCLK: Arçelik'in Avrupa'daki faaliyetlerinde sinerji yaratılması amacıyla İngiltere'deki kurutucu fabrikasının kapatılmasına ilişkin çalışmalar / nötr

Şirket'in 01.04.2024 tarihli açıklaması ile Whirlpool Corporation ve Arçelik'in Avrupa faaliyetlerinin Arçelik kontrolü altında birleştirilmesi işleminin tamamlandığı yatırımcılarımıza duyurulmuştur.

Söz konusu birleşme ile hedeflenen sinerjilerin gerçekleştirilmesine yönelik çalışmalar kapsamında yapılan analizler sonucunda, birleşme öncesinde Whirlpool Europe bünyesinde bulunan üretim tesislerinden İngiltere'deki kurutucu fabrikasının verimsizlik nedeniyle kapatılması amacıyla ilgili ülke düzenlemelerine göre zorunlu ilk aşama olan çalışan görüşmelerine başlanmış olup, kapanış sürecinin yılsonuna kadar tamamlanması hedeflenmektedir. Şirket'in sahip olduğu kurutucu kapasitesi dikkate alındığında, söz konusu tesis kapanışının konsolide seviyede ciro kaybına neden olması beklenmemekte olup; kapanış nedeniyle gündeme gelebilecek tek seferlik giderler ise netleştiğinde kamuya açıklanacak finansal tablolara yansıtılacaktır.

Oluşabilecek tek seferlik giderlere karşılık hem ciro kaybına neden olmaması hem de tesis kapanışı ile verimlilik artışı ve sinerji yaratma hedefi dolayısıyla söz konusu haberin önemli bir etki yaratmayacağı düşüncesindeyiz.

SISE: Rekabet Kurulu tarafından açılan soruşturma / sınırlı olumsuz

Rekabet Kurulu, Türkiye Şişe ve Cam Fabrikaları AŞ, Şişecam Çevre Sistemleri AŞ'ye çevre taahhütlerine aykırı davranmış olabileceği, Karacalar Nak. Oto. Geri Dön. San. ve Tic. Ltd. Şti.'ye ise yatay nitelikli ihaleler gerçekleştirmiş olabileceği şüphesiyle soruşturma açılmasına karar verdi. Rekabet Kurumunun internet sitesinde yer alan duyuruya göre, Türkiye Şişe ve Cam Fabrikaları AŞ ve iştiraki Şişecam Çevre Sistemleri AŞ'nin cam geri dönüşüm sektöründe faaliyet gösteren teşebbüslerin faaliyetlerini zorlaştırdığı iddiasına yönelik olarak, Kurulun 2021 yılında yaptığı ön araştırma kapsamında, Şişecam Ekonomik Bütünlüğü tarafından taahhütler sunuldu ve sunulan taahhütler bağlayıcı hale getirildi. Söz konusu taahhütlerden doğan bildirim yükümlülüğünün, Şişecam Ekonomik Bütünlüğü tarafından yerine getirilip getirilmediği ve taahhütlere uygun davranılıp davranılmadığı hususuna yönelik olarak inceleme yapılmış ve inceleme neticesinde Kurul, elde edilen bulguları ciddi bularak, ŞİŞECAM ve çevre sistemleri hakkında soruşturma açılmasına karar verdi. Ayrıca, bu kapsamda yapılan yerinde incelemelerde elde edilen bulgular çerçevesinde, çevre sistemleri ve Karacalar Nak. Oto. Geri Dön. San. ve Tic. Ltd. Şti.'nin, cam kırığı fiyatlarını birlikte tespit etmek, rekabeti kısıtlama amacı taşıyan bölge ve müşteri paylaşımı yapmak ve rekabete hassas bilgi değişimi gerçekleştirmek suretiyle, Rekabetin Korunması Hakkında Kanun'un ilgili maddesini ihlal edip etmediklerinin tespiti amacıyla doğrudan soruşturma açılması kararlaştırıldı.

İlgili haberi gerçekleşmiş bir etkisi olmamasına rağmen yatırımcı algısı açısından SISE paylarında sınırlı olumsuz olarak değerlendiriyoruz.

KAP haberleri

Kar Payı Ödemeleri												
Hisse Kodu	Özet Bilgi	Dağıtım Tarihi	Kapanış Fiyatı	Pay Başına Kar (Brüt TL)	Pay Başına Kar (Net TL)	Kar Payı Verimi	XU030 Ağırlık	XU030'a Yüzdesele Etkisi	XU030'a Puansal Etkisi	XU100 Ağırlık	XU100'e Yüzdesele Etkisi	XU100'e Puansal Etkisi
ATAKP	Kar payı	08.07.2024	50.90	0.879	0.791	1.73%	Yok	Etkisi bulunmuyor	Etkisi bulunmuyor	Yok	Etkisi bulunmuyor	Etkisi bulunmuyor
DOHOL	Kar payı	08.07.2024	16.40	0.05	0.045	0.30%	Yok	Etkisi bulunmuyor	Etkisi bulunmuyor	0.52%	0.00%	0.17
ERBOS	Kar payı	08.07.2024	210.30	2.25	2.025	1.07%	Yok	Etkisi bulunmuyor	Etkisi bulunmuyor	Yok	Etkisi bulunmuyor	Etkisi bulunmuyor
MERIT	Kar payı	08.07.2024	297.00	1.00	0.90	0.34%	Yok	Etkisi bulunmuyor	Etkisi bulunmuyor	Yok	Etkisi bulunmuyor	Etkisi bulunmuyor
TABGD	Kar payı	08.07.2024	190.60	0.561	0.505	0.29%	Yok	Etkisi bulunmuyor	Etkisi bulunmuyor	0.33%	0.00%	0.11

Kaynak: Deniz Yatırım Strateji ve Araştırma, Rasyonet, KAP

Genel Kurullar					
1. hafta					
01 Temmuz 2024 Pazartesi	02 Temmuz 2024 Salı	03 Temmuz 2024 Çarşamba	04 Temmuz 2024 Perşembe	05 Temmuz 2024 Cuma	06 Temmuz 2024 Cumartesi
USAK / 09:30	ARZUM / 10:00	YBTAS / 10:30	DAGHL / 10:00	MTRYO / 10:00	PAGYO / 15:30
OBASE / 10:00	BSOKE / 10:30	ADGYO / 11:00	KZBGY / 10:00	RAYSG / 10:30	
SANEL / 14:00	AKYHO / 13:00	BNTAS / 11:00	NETAS / 11:00	ATEKS / 11:30	
	MERCN / 11:00	GEDZA / 13:00	DAGI / 11:30	ATLAS / 12:00	
	ALFAS / 14:00	ADESE / 14:00	SNGYO / 13:00	RUBNS / 16:30	
	BTCIM / 15:30	CWENE / 14:00	ALVES / 15:00		
			SRVGY / 16:00		
2. hafta					
08 Temmuz 2024 Pazartesi	09 Temmuz 2024 Salı	10 Temmuz 2024 Çarşamba	11 Temmuz 2024 Perşembe	12 Temmuz 2024 Cuma	13 Temmuz 2024 Cumartesi
QNBFL / 11:00	KARTN / 10:30	FORTE / 10:00	MEKAG / 11:00	DENGE / 11:00	
YGGYO / 11:00	KLRHO / 11:00	BİZİM / 11:00	PLTUR / 15:00	HRKET / 11:00	
	AVOD / 14:00	PKENT / 11:00		SUMAS / 11:00	
		EUYO / 12:00			
		ETYAT / 13:00			
		ERSU / 14:00			
		EUKYO / 14:00			
3. hafta					
15 Temmuz 2024 Pazartesi	16 Temmuz 2024 Salı	17 Temmuz 2024 Çarşamba	18 Temmuz 2024 Perşembe	19 Temmuz 2024 Cuma	20 Temmuz 2024 Cumartesi
	HATSN / 14:00	BFREN / 11:00	BAGFS / 11:00	IHLAS / 09:00	
		ISKPL / 11:00	BERA / 14:00	REEDR / 11:00	
		ETILR / 11:30	MOGAN / 14:00	BRKO / 13:00	
			ERCB / 15:00		
4. hafta					
22 Temmuz 2024 Pazartesi	23 Temmuz 2024 Salı	24 Temmuz 2024 Çarşamba	25 Temmuz 2024 Perşembe	26 Temmuz 2024 Cuma	27 Temmuz 2024 Cumartesi
DERİM / 11:00	IEYHO / 10:00	CEMAS / 10:00	GESAN / 10:30	KENT / 10:00	
	MNDTR / 10:00	BLCYT / 10:30	MERGYO / 10:30	TLMAN / 10:00	
	ATAGY / 11:00	PENGD / 11:00	MTRKS / 10:30	YYAPI / 11:00	
	FENER / 14:00	SILVR / 13:30	BOBET / 11:00	DERHL / 14:00	
	MIPAZ / 14:00	PATEK / 14:00	KERVT / 11:00		
	NIBAS / 14:00	OYLUM / 14:30	BALAT / 14:00		
			OSTİM / 14:00		
			EUPWR / 14:30		
			OZRDN / 15:00		
5. hafta					
29 Temmuz 2024 Pazartesi	30 Temmuz 2024 Salı	31 Temmuz 2024 Çarşamba			
AYDEM / 11:00	BINHO / 11:00	IZINV / 10:00			
VANGD / 11:00	TTBORG / 11:00	SKYLP / 10:30			
		KRSTL / 12:30			

Kaynak: Deniz Yatırım Strateji ve Araştırma, KAP

KAP Haberleri	
Hisse	Haber
GUBRF	Türkiye Tarım Kredi Kooperatifleri Merkez Birliği ile Başbayilik Sözleşmesi'nin Yenilenmesi; Gübretaş ile Türkiye Tarım Kredi Kooperatifleri Merkez Birliği arasındaki "Başbayilik Sözleşmesi" yenilenmiştir. Yeni sözleşme kapsamında Türkiye Tarım Kredi Kooperatifleri Merkez Birliği, 2024-2028 yılları arasında tüm katı kimyevi gübre ihtiyacını şirketinden tedarik etmeye devam edecektir.
KONTR	İştirak Sermaye Artırımı; % 25 oranında pay sahibi olduğu iştiraki Plan S Uydu ve Uzay Teknolojileri A.Ş.'nin yapmış olduğu (%46,16) bedelli artırım sonrası sermayesi 600.000.000 - TL olarak tescil olmuştur. Şirket payına düşen sermaye artırımına katılmış olup, sermaye artırımı sonrası sahip olduğu pay oranında bir değişiklik olmamıştır./ Bağlı Ortaklık Sermaye Artırımı; % 100 oranında pay sahibi olduğu bağlı ortaklığı Kontrolmatik Technologies Orta Asya FC LLC.'nin yapmış olduğu (%759,41) bedelli artırım sonrası sermayesi 516.506 - USD olarak tescil olmuştur. Şirket payına düşen sermaye artırımına katılmış olup, sermaye artırımı sonrası sahip olduğu pay oranında bir değişiklik olmamıştır.
KOZAA	Tasarruf Mevduatı Sigorta Fonu (TMSF) Fon Kurulunun Bağlı Ortaklığımız ATP İnşaat ve Ticaret A.Ş. nin sahibi olduğu ATP Havacılık A.Ş. Payları Tamamının Satılmasını Onaylaması Hakkında; Şirketimizin %99,04 oranında sahibi olduğu ATP İnşaat ve Ticaret A.Ş.'nin %99 oranında bağlı ortaklığı olan ATP Havacılık A.Ş.'deki payları tamamının (1.483.020.000 TL), 1.750.000.000 TL'ye Koza İpek Holding A.Ş.'e satılması ve satış işleminin onayı için Genel Kurul yetkisine sahip Tasarruf Mevduatı Sigorta Fonu (TMSF) Fon Kurulu'na başvuruda bulunulması hususunu, 26.06.2024 tarihinde Kamuyu Aydınlatma Platformu'nda (KAP) bildirmişti. Genel Kurul yetkisine sahip Tasarruf Mevduatı Sigorta Fonu (TMSF) Fon Kurulu, ATP İnşaat ve Ticaret A.Ş.'nin %99 oranında bağlı ortaklığı olan ATP Havacılık A.Ş.'deki payları tamamının, 1.750.000.000 TL'ye Koza İpek Holding A.Ş.'e satılmasını onaylamıştır.

Kaynak: Deniz Yatırım Strateji ve Araştırma, KAP

BIST 100 endeks ağırlıkları ve puan katkıları

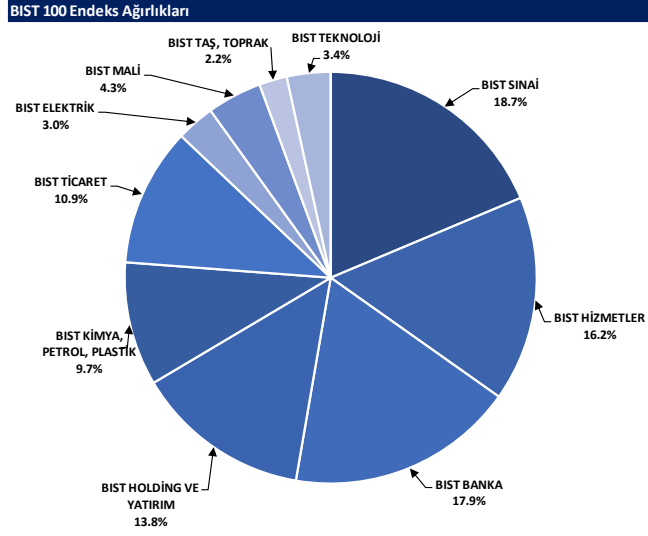

Kaynak: Deniz Yatırım Strateji ve Araştırma Bölümü hesaplamaları, Rasyonet

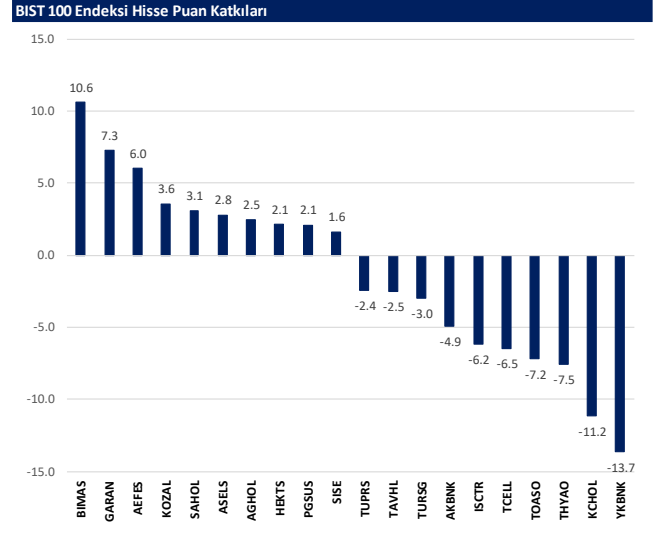

Kaynak: Deniz Yatırım Strateji ve Araştırma Bölümü hesaplamaları, Rasyonet

BIST endekslerine ait performanslar

BIST Endeksleri	Endeks Açıklaması	05.07.2024	04.07.2024	Günlük değişim	29.12.2023	Yıl başlangıcından değişim
XU100	BIST 100	10852	10873	-0.2%	7470	45%
XU30	BIST 30	11855	11890	-0.3%	8021	48%
XU50	BIST 50	9599	9625	-0.3%	6572	46%
XBANK	BIST BANKA	15554	15688	-0.9%	8717	78%
XUTUM	BIST TÜM	12254	12269	-0.1%	8577	43%
XUMAL	BIST MALİ	12381	12439	-0.5%	7888	57%
XD30S	BIST 30 AĞIRLIK SINIRLAMALI 10	12128	12164	-0.3%	8193	48%
X100S	BIST 100 AĞIRLIK SINIRLAMALI 10	10854	10875	-0.2%	7472	45%
XBANA	BIST ANA	29750	29852	-0.3%	23113	29%
XBLSM	BIST BİLİŞİM	5540	5630	-1.6%	3706	49%
XELKT	BIST ELEKTRİK	549	552	-0.6%	452	21%
XFINK	BIST FIN. KIR. FAKTORİNG	4234	4158	1.8%	3198	32%
XGIDA	BIST GIDA, İÇECEK	13992	13838	1.1%	8837	58%
XGMYO	BIST GAYRİMENKULY.O.	3113	3096	0.5%	2449	27%
XHARZ	BIST HALKA ARZ	87321	87541	-0.3%	79702	10%
XHOLD	BIST HOLDİNG VE YATIRIM	9987	10010	-0.2%	6642	50%
XILTM	BIST İLETİŞİM	2672	2700	-1.0%	1391	92%
XINSA	BIST İNŞAAT	9652	9708	-0.6%	8943	8%
XKAGT	BIST ORMAN, KAĞIT, BASIM	5977	5916	1.0%	5267	13%
XKMYA	BIST KİMYA, PETROL, PLASTİK	13019	13016	0.0%	11439	14%
XKOBI	BIST KOBI SANAYİ	25519	24960	2.2%	22204	15%
XKURY	BIST KURUMSAL YÖNETİM	9134	9156	-0.2%	6264	46%
XKMDN	BIST MADENCİLİK	6458	6228	3.7%	5363	20%
XKMAN	BIST METAL ANA	18676	18618	0.3%	14626	26%
XKMEY	BIST METAL EŞYA, İMAKİNA	24833	25145	-1.2%	18075	33%
XSDA	BIST ADANA	80533	80716	-0.2%	66137	22%
XSANK	BIST ANKARA	17789	17752	0.2%	12998	37%
X SANT	BIST ANTALYA	10156	10272	-1.1%	11026	-8%
XSAL	BIST BALIKESİR	9848	9860	-0.1%	8036	23%
XSBR	BIST BURSA	20482	20956	-2.3%	14349	43%
XSDNZ	BIST DENİZLİ	9440	9452	-0.1%	6224	52%
XSGRT	BIST SİĞORTA	63071	64831	-2.7%	33697	87%
XSIST	BIST İSTANBUL	13796	13839	-0.3%	9479	46%
XSIZM	BIST İZMİR	16056	15851	1.3%	13131	22%
XSKAY	BIST KAYSERİ	33241	33010	0.7%	28581	16%
XSKOC	BIST KOCAELİ	28470	28478	0.0%	23577	21%
XSKON	BIST KONYA	10750	10703	0.4%	7870	37%
XSPOR	BIST SPOR	5030	5073	-0.8%	3668	37%
XSTKR	BIST TEKİRDAĞ	40478	40368	0.3%	39257	3%
XTAST	BIST TAŞ, TOPRAK	12577	12359	1.8%	10958	15%
XTCRT	BIST TİCARET	26991	26705	1.1%	16660	62%
XTEKS	BIST TEKSTİL, DERİ	4055	4028	0.7%	2994	35%
XTM25	BIST TEMETTÜ 25	15635	15703	-0.4%	9394	66%
XTMTU	BIST TEMETTÜ	11780	11817	-0.3%	7491	57%
XTRZM	BIST TURİZM	1532	1555	-1.5%	997	54%
XTURM	BIST TÜM-100	34865	34836	0.1%	25772	35%
XUHIZ	BIST HİZMETLER	10111	10118	-0.1%	6839	48%
XULAS	BIST ULAŞTIRMA	35607	35775	-0.5%	24695	44%
XULIN	BIST SINAI	14573	14541	0.2%	11532	26%
XUSRD	BIST SÜRDÜRÜLEBİLİRLİK	15013	15057	-0.3%	9694	55%
XUTEK	BIST TEKNOLOJİ	13666	13735	-0.5%	9541	43%
XYLDZ	BIST YILDIZ	11523	11539	-0.1%	8042	43%
XYORT	BIST MENKUL KIYMY.O.	3885	3871	0.4%	3385	15%
XYUO	BIST 100-30	19550	19535	0.1%	14042	39%
X10XB	BIST BANKA DIŞI LIKİT 10	12776	12842	-0.5%	9883	29%
XAKUR	BIST ARACI KURUMLAR	42764	42267	1.2%	36746	16%
XLBNK	BIST LIKİT BANKA	13813	13932	-0.9%	7700	79%
XTKJS	BIST TEKNOLOJİ AĞIRLIK SINIRLAMALI	21108	21344	-1.1%	14089	50%

Kaynak: Deniz Yatırım Strateji ve Araştırma, Rasyonet

Seçilmiş BIST Endekslerine Ait Günlük Performanslar

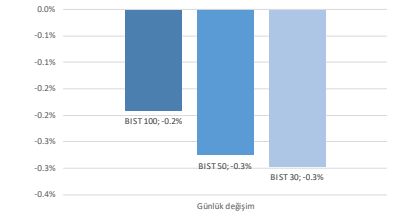

Kaynak: Deniz Yatırım Strateji ve Araştırma Bölümü hesaplamaları, Rasyonet

Seçilmiş BIST Endekslerine Ait Günlük Performanslar

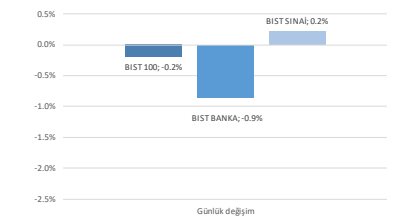

Kaynak: Deniz Yatırım Strateji ve Araştırma Bölümü hesaplamaları, Rasyonet

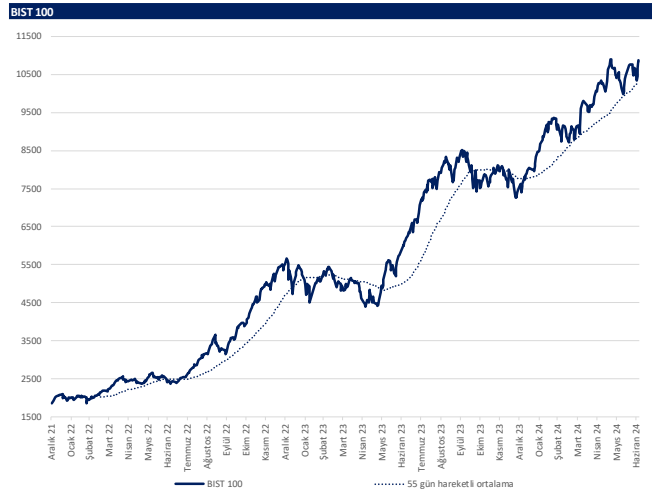

Kaynak: Deniz Yatırım Strateji ve Araştırma, Rasyonet

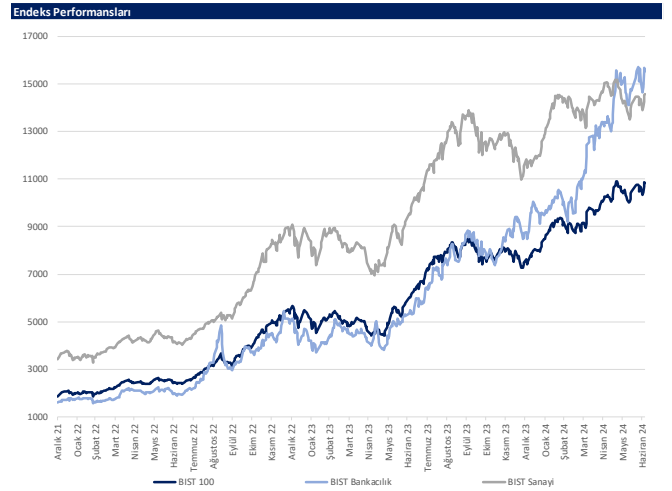

Kaynak: Deniz Yatırım Strateji ve Araştırma, Rasyonet

Günlük bazda seçilmiş indikatörler puanlama sistemi



DENİZ YATIRIM STRATEJİ & ARAŞTIRMA | BİST 100 ENDEKSİ GÜNLÜK BAZDA SEÇİLMİŞ İNDİKATÖRLER PUANLAMA SİSTEMİ

Hisse Sembeli	Son Kapanış	Önceki gün kapanış	Değişim	İşlem Hacmi (mln)	RSI	MACD	İşlem Hacmi > 3 gün ort.	RSI > 5 gün ort.	RSI < 70.0	RSI > 30.0	MACD > 3 gün ort.	MACD > 0	Son Kapanış > 3 gün ort.	Önceki Puan	Puan
CCOLA	942.00	942.50	0.10%	2,097.62	63.36	19.66	✓	✓	✓	✓	✓	✓	✓	100.0	100.0
ISYOY	17.21	16.84	-2.20%	159.68	61.91	0.15	✓	✓	✓	✓	✓	✓	✓	100.0	100.0
ISMEN	40.30	39.48	-2.08%	333.43	60.05	0.56	✓	✓	✓	✓	✓	✓	✓	100.0	100.0
KOZAA	56.90	55.10	-3.27%	1,232.46	61.94	1.05	✓	✓	✓	✓	✓	✓	✓	100.0	100.0
PEKTM	23.10	22.88	-0.96%	2,687.11	63.06	0.31	✓	✓	✓	✓	✓	✓	✓	100.0	100.0
TSKB	12.19	12.03	-1.33%	229.01	59.97	0.27	✓	✓	✓	✓	✓	✓	✓	100.0	100.0
AEFES	272.50	263.75	-3.23%	827.64	60.42	14.69	✓	✓	✓	✓	✓	✓	✓	91.0	91.0
EKOYO	11.06	11.02	-0.36%	3,580.85	74.05	0.34	✓	✓	✓	✓	✓	✓	✓	91.0	91.0
GARAN	122.40	119.00	-2.86%	3,450.53	73.65	5.57	✓	✓	✓	✓	✓	✓	✓	91.0	91.0
ALARK	108.80	106.50	-2.16%	811.83	47.52	-2.99	✓	✓	✓	✓	✓	✓	✓	87.5	87.5
ASELS	60.75	60.10	-1.08%	2,635.23	54.27	-0.16	✓	✓	✓	✓	✓	✓	✓	87.5	87.5
BFREN	900.50	827.00	-9.98%	304.31	55.42	-18.07	✓	✓	✓	✓	✓	✓	✓	87.5	87.5
BRYAT	2,249.00	2,201.00	-2.18%	271.11	38.40	-114.91	✓	✓	✓	✓	✓	✓	✓	87.5	87.5
DOHOL	16.35	16.27	-0.49%	830.90	59.01	0.38	✓	✓	✓	✓	✓	✓	✓	87.5	87.5
ENKAI	41.60	41.76	-0.38%	1,118.66	56.38	0.43	✓	✓	✓	✓	✓	✓	✓	87.5	87.5
HALKB	18.77	18.65	-0.64%	995.06	54.38	0.20	✓	✓	✓	✓	✓	✓	✓	87.5	87.5
İZENR	22.80	22.90	-0.44%	50.13	43.94	-0.52	✓	✓	✓	✓	✓	✓	✓	87.5	87.5
KLSE	45.22	41.12	-9.97%	356.24	45.46	-2.57	✓	✓	✓	✓	✓	✓	✓	87.5	87.5
KONYA	8,062.50	7,760.00	-3.90%	173.15	44.52	-371.33	✓	✓	✓	✓	✓	✓	✓	87.5	87.5
KOZAL	21.84	20.78	-5.10%	2,399.47	54.30	-0.23	✓	✓	✓	✓	✓	✓	✓	87.5	87.5
LMKDC	23.22	22.16	-4.78%	309.35	57.61	-0.22	✓	✓	✓	✓	✓	✓	✓	87.5	87.5
ODAS	8.56	8.52	-0.47%	544.69	48.56	-0.12	✓	✓	✓	✓	✓	✓	✓	87.5	87.5
PEKGY	7.85	7.63	-2.88%	303.73	46.66	-0.29	✓	✓	✓	✓	✓	✓	✓	87.5	87.5
PSUS	232.50	229.80	-1.17%	1,633.37	61.50	-4.69	✓	✓	✓	✓	✓	✓	✓	87.5	87.5
QLAGR	3.30	3.28	-0.61%	56.18	41.46	-0.12	✓	✓	✓	✓	✓	✓	✓	87.5	87.5
SASA	44.00	44.10	-0.23%	1,579.42	48.17	-0.47	✓	✓	✓	✓	✓	✓	✓	87.5	87.5
SDTR	254.50	246.80	-3.12%	114.27	40.96	-13.10	✓	✓	✓	✓	✓	✓	✓	87.5	87.5
TKNSA	33.00	31.16	-5.91%	300.89	46.55	-1.76	✓	✓	✓	✓	✓	✓	✓	87.5	87.5
TMSN	129.60	131.50	-1.44%	183.04	44.00	-4.62	✓	✓	✓	✓	✓	✓	✓	87.5	87.5
TUKAS	7.19	7.12	-0.98%	82.58	41.85	-0.16	✓	✓	✓	✓	✓	✓	✓	87.5	87.5
VAKBN	22.38	22.48	-0.44%	828.17	50.07	0.09	✓	✓	✓	✓	✓	✓	✓	87.5	87.5
VESTL	79.00	80.00	-1.25%	243.94	41.02	-2.70	✓	✓	✓	✓	✓	✓	✓	87.5	87.5
YYGD	11.86	11.55	-2.68%	89.46	45.06	-0.32	✓	✓	✓	✓	✓	✓	✓	87.5	87.5
AKFGY	2.42	2.42	0.00%	205.91	57.65	0.00	✓	✓	✓	✓	✓	✓	✓	75.0	75.0
AKSEN	43.46	43.02	-1.02%	167.37	49.01	-0.10	✓	✓	✓	✓	✓	✓	✓	75.0	75.0
BİRA	19.87	19.54	-1.66%	405.31	62.27	-0.32	✓	✓	✓	✓	✓	✓	✓	75.0	75.0
BRSAN	439.00	433.25	-1.33%	394.56	32.84	-23.32	✓	✓	✓	✓	✓	✓	✓	75.0	75.0
CMSA	33.42	32.92	-1.52%	299.50	62.47	0.13	✓	✓	✓	✓	✓	✓	✓	75.0	75.0
EREGL	55.00	54.95	-0.09%	9,552.35	66.18	1.71	✓	✓	✓	✓	✓	✓	✓	75.0	75.0
FROTO	1,123.00	1,126.00	-0.27%	732.89	55.06	5.01	✓	✓	✓	✓	✓	✓	✓	75.0	75.0
GOLTS	541.00	542.00	-0.18%	312.62	67.87	19.82	✓	✓	✓	✓	✓	✓	✓	75.0	75.0
HEBTS	12.41	11.85	-4.73%	1,292.74	36.73	-0.71	✓	✓	✓	✓	✓	✓	✓	75.0	75.0
KRMDM	32.34	32.04	-0.94%	1,656.16	63.61	0.79	✓	✓	✓	✓	✓	✓	✓	75.0	75.0
OBAMS	36.04	35.82	-0.61%	153.76	42.60	-0.70	✓	✓	✓	✓	✓	✓	✓	75.0	75.0
OYAKC	69.50	68.15	-1.98%	684.31	69.13	1.44	✓	✓	✓	✓	✓	✓	✓	75.0	75.0
SAHOL	103.00	102.20	-0.78%	1,752.02	62.75	0.97	✓	✓	✓	✓	✓	✓	✓	75.0	75.0
SISE	51.60	51.30	-0.58%	1,870.65	60.30	0.08	✓	✓	✓	✓	✓	✓	✓	75.0	75.0
TKFEN	56.95	57.00	-0.09%	167.04	61.17	0.76	✓	✓	✓	✓	✓	✓	✓	75.0	75.0
TTKOM	51.55	51.05	-0.98%	512.27	65.86	1.48	✓	✓	✓	✓	✓	✓	✓	75.0	75.0
AGHOL	403.75	395.50	-2.09%	336.88	71.39	12.98	✓	✓	✓	✓	✓	✓	✓	66.0	66.0
BTICM	165.60	165.00	-0.36%	122.51	74.26	6.82	✓	✓	✓	✓	✓	✓	✓	66.0	66.0
ENISA	66.10	66.90	-1.20%	283.09	55.99	0.89	✓	✓	✓	✓	✓	✓	✓	66.0	66.0
ARCLK	173.90	175.00	-0.63%	342.65	50.26	-1.31	✓	✓	✓	✓	✓	✓	✓	62.5	62.5
BIMHD	372.50	376.00	-0.93%	219.26	31.79	-17.95	✓	✓	✓	✓	✓	✓	✓	62.5	62.5
DDAS	265.00	266.25	-0.47%	371.12	41.80	-6.40	✓	✓	✓	✓	✓	✓	✓	62.5	62.5
ECILC	53.05	53.20	-0.28%	135.47	52.74	-0.05	✓	✓	✓	✓	✓	✓	✓	62.5	62.5
ECZYT	227.20	227.20	0.00%	60.11	45.34	-3.18	✓	✓	✓	✓	✓	✓	✓	62.5	62.5
EGEEN	12,895.00	12,795.00	-0.78%	401.71	50.16	-261.25	✓	✓	✓	✓	✓	✓	✓	62.5	62.5
GURBP	137.80	138.80	-0.72%	436.81	40.02	-4.64	✓	✓	✓	✓	✓	✓	✓	62.5	62.5
KAYSE	27.24	27.14	-0.37%	60.05	60.05	0.65	✓	✓	✓	✓	✓	✓	✓	62.5	62.5
KCHOL	229.50	235.00	-2.34%	4,437.12	52.90	-0.41	✓	✓	✓	✓	✓	✓	✓	62.5	62.5
KONTR	165.00	165.00	0.00%	535.66	34.77	-12.30	✓	✓	✓	✓	✓	✓	✓	62.5	62.5
MGRDS	536.00	535.50	-0.09%	494.95	61.43	13.80	✓	✓	✓	✓	✓	✓	✓	62.5	62.5
SOKM	61.40	60.70	-1.15%	520.06	51.97	0.00	✓	✓	✓	✓	✓	✓	✓	62.5	62.5
THFAD	308.00	311.00	-0.96%	9,258.51	50.68	-1.33	✓	✓	✓	✓	✓	✓	✓	62.5	62.5
TUPRS	173.40	174.10	-0.40%	4,002.40	52.62	-2.19	✓	✓	✓	✓	✓	✓	✓	62.5	62.5
VESBE	21.42	21.68	-1.20%	72.26	48.95	-0.25	✓	✓	✓	✓	✓	✓	✓	62.5	62.5
ZOREN	5.50	5.59	-1.61%	709.19	47.81	-0.09	✓	✓	✓	✓	✓	✓	✓	62.5	62.5
BIMAS	553.50	545.50	-1.47%	1,444.21	62.42	20.27	✓	✓	✓	✓	✓	✓	✓	53.5	53.5
ENERY	189.40	189.00	0.21%	55.90	56.35	4.55	✓	✓	✓	✓	✓	✓	✓	53.5	53.5
OTKAR	637.50	656.00	-2.82%	213.40	55.83	15.92	✓	✓	✓	✓	✓	✓	✓	53.5	53.5
TURSG	71.05	75.00	-5.27%	233.90	38.00	0.25	✓	✓	✓	✓	✓	✓	✓	53.5	53.5
YKBNK	33.22	34.36	-3.32%	5,042.15	50.28	0.23	✓	✓	✓	✓	✓	✓	✓	53.5	53.5
AKBNK	66.75	67.25	-0.74%	2,697.10	57.47	0.98	✓	✓	✓	✓	✓	✓	✓	50.0	50.0
ARDYZ	36.54	36.20	-0.94%	100.19	45.00	-0.88	✓	✓	✓	✓	✓	✓	✓	50.0	50.0
ASTOR	91.10	91.40	-0.33%	696.65	40.17	-2.17	✓	✓	✓	✓	✓	✓	✓	50.0	50.0
TEELE	105.00	107.50	-1.40%	1,315.69	65.66	3.35	✓	✓	✓	✓	✓	✓	✓	50.0	50.0
AKSA	153.70	136.50	-2.05%	153.77	62.00	4.04	✓	✓	✓	✓	✓	✓	✓	41.0	41.0
KCAER	51.15	52.25	-2.11%	150.85	42.14	-0.42	✓	✓	✓	✓	✓	✓	✓	41.0	41.0
TTAKR	899.00	925.00	-2.81%	254.52	39.69	-13.77	✓	✓	✓	✓	✓	✓	✓	41.0	41.0
ULKER	173.70	176.30	-1.47%	898.94	65.66	8.95	✓	✓	✓	✓	✓	✓	✓	41.0	41.0
ALFAS	65.80	66.05	-0.38%	170.19	35.22	-3.48	✓	✓	✓	✓	✓	✓	✓	37.5	37.5
CWENE	201.30	203.50	-1.08%	90.31	36.98	-9.59	✓	✓	✓	✓	✓	✓	✓	37.5	37.5
ELREN	14.62	14.91	-1.95%	44.66	49.17	-0.07	✓	✓	✓	✓	✓	✓	✓	37.5	37.5
ISCTR	16.20	16.42	-1.34%	4,586.67	54.60	0.27	✓	✓	✓	✓	✓	✓	✓	37.5	37.5
KTELV	47.88	49.06	-2.41%	283.67	34.20	-8.31	✓	✓	✓	✓	✓	✓	✓	37.5	37.5
YEOTK	185.20	189.20	-2.11%	182.62	48.46	-1.45	✓	✓	✓	✓	✓	✓	✓	37.5	37.5
AKFYE	26.52	26.84	-1.19%	149.87	45.64	0.01	✓	✓	✓	✓	✓	✓	✓	28.5	28.5
MAYI	124.80	124.80	0.16%	285.40	69.82	7.41	✓	✓	✓	✓	✓	✓	✓	28.5	28.5
MATK	57.35	58.75	-2.38%												

Son 90 güne ait dip-zirve analizi



DENİZ YATIRIM STRATEJİ & ARAŞTIRMA | BIST 100 ENDEKSİ DİP-ZİRVE ANALİZİ

Hisse	Son kapanış	Önceki kapanış	Değişim %	Son 90 gün zirvesi	Son 90 gün dip	Zirveye uzaklık	Dibe uzaklık	Zirveye geçti mi?
AEFFS	272.50	263.75	3.3%	272.50	135.95	-	50%	✓
AGHOL	403.75	395.50	2.1%	403.75	245.89	-	39%	✓
AGROT	13.62	13.63	-0.1%	41.00	13.61	201%	0%	x
AKBNK	66.75	67.25	-0.7%	69.80	37.09	5%	44%	x
AKFGY	2.42	2.42	0.0%	2.85	2.04	18%	16%	x
AKFYE	26.52	26.84	-1.2%	31.78	21.18	20%	20%	x
AKSA	133.70	136.50	-2.1%	136.70	90.00	2%	33%	x
AKSEN	43.46	43.02	1.0%	48.14	32.96	11%	24%	x
ALARK	108.80	106.50	2.2%	142.83	102.00	31%	6%	x
ALFAS	65.80	66.05	-0.4%	111.30	64.90	69%	1%	x
ARCLK	173.90	175.00	-0.6%	195.00	145.00	12%	17%	x
ARDYZ	36.54	36.20	0.9%	63.86	34.98	75%	4%	x
ASELS	60.75	60.10	1.1%	66.50	52.45	9%	14%	x
ASTOR	91.10	91.40	-0.3%	131.00	89.95	44%	1%	x
BERA	19.87	19.54	1.7%	21.50	14.83	8%	25%	x
BFREN	909.50	827.00	10.0%	1345.00	812.50	48%	11%	x
BIMAS	553.50	545.50	1.5%	574.00	346.50	4%	37%	x
BINHO	372.50	376.00	-0.9%	632.00	364.25	70%	2%	x
BRSAN	439.00	433.25	1.3%	745.50	426.25	70%	3%	x
BRYAT	2249.00	2201.00	2.2%	4438.76	2174.00	97%	3%	x
BTCIM	165.60	165.00	0.4%	165.60	113.30	-	32%	✓
CANTE	1.86	1.88	-1.1%	2.72	1.86	46%	-	x
CCOLA	842.00	840.50	0.2%	842.00	549.47	-	35%	✓
CIMSA	33.42	32.92	1.5%	36.86	28.65	10%	14%	x
CWENE	201.30	203.50	-1.1%	334.00	200.00	66%	1%	x
DOAS	265.00	266.25	-0.5%	357.68	235.10	35%	11%	x
DOHOL	16.35	16.27	0.5%	16.84	12.40	3%	24%	x
ECILC	53.05	53.20	-0.3%	59.48	44.40	12%	16%	x
ECZYT	227.20	227.20	0.0%	272.84	211.22	20%	7%	x
EGEEN	12895.00	12795.00	0.8%	17367.44	11830.00	35%	8%	x
EKGYO	11.06	11.02	0.4%	11.63	8.53	5%	23%	x
ENERY	189.40	189.00	0.2%	198.40	142.90	5%	25%	x
ENJSA	66.10	66.90	-1.2%	69.90	53.37	6%	19%	x
ENKAI	41.60	41.76	-0.4%	42.32	32.34	2%	22%	x
EREGL	55.00	54.95	0.1%	55.00	37.82	-	31%	✓
EUPWR	94.20	95.75	-1.6%	185.20	94.20	97%	-	x
EUREN	14.62	14.91	-1.9%	21.32	13.53	46%	7%	x
FROTO	1123.00	1126.00	-0.3%	1222.00	947.12	9%	16%	x
GARAN	122.40	119.00	2.9%	122.40	56.43	-	54%	✓
GESAN	46.98	47.28	-0.6%	83.60	46.90	78%	0%	x
GOLTS	541.00	542.00	-0.2%	603.00	302.75	11%	44%	x
GUBRF	137.80	138.80	-0.7%	200.60	132.00	46%	4%	x
HALKB	18.77	18.65	0.6%	19.82	12.99	6%	31%	x
HEKTS	12.41	11.85	4.7%	20.94	11.66	69%	6%	x
ISCTR	16.20	16.42	-1.3%	16.75	9.57	3%	41%	x
ISGYO	17.21	16.84	2.2%	19.14	14.19	11%	18%	x
ISMEN	40.30	39.48	2.1%	42.11	29.03	4%	28%	x
IZENR	22.80	22.90	-0.4%	34.70	21.54	52%	6%	x
KAYSE	27.24	27.14	0.4%	36.98	26.12	36%	4%	x
KCAER	51.15	52.25	-2.1%	64.70	43.08	26%	16%	x
KCHOL	229.50	235.00	-2.3%	263.75	158.41	15%	31%	x
KLSEK	45.22	41.12	10.0%	82.41	40.66	82%	10%	x
KONTR	165.00	165.00	0.0%	300.50	154.90	82%	6%	x
KONYA	8062.50	7760.00	3.9%	12072.50	7480.00	50%	7%	x
KOZAA	56.90	55.10	3.3%	56.90	45.04	-	21%	✓
KOZAL	21.84	20.78	5.1%	25.34	19.95	16%	9%	x
KRDMD	32.34	32.04	0.9%	32.34	21.08	-	35%	✓
KTLEV	47.88	49.06	-2.4%	192.50	43.78	302%	9%	x
LMKDC	23.22	22.16	4.8%	38.12	17.82	64%	23%	x
MAVI	124.80	124.60	0.2%	127.00	66.99	2%	46%	x
MGRGS	536.00	535.50	0.1%	542.50	402.19	1%	25%	x
MIATK	57.35	58.75	-2.4%	81.05	47.40	41%	17%	x
OBAMS	36.04	35.82	0.6%	63.10	34.62	75%	4%	x
ODAS	8.56	8.52	0.5%	10.68	7.95	25%	7%	x
OTKAR	637.50	656.00	-2.8%	659.00	432.00	3%	32%	x
OYAKC	69.50	68.15	2.0%	73.55	54.50	6%	22%	x
PEKGY	7.85	7.63	2.9%	34.72	7.35	342%	6%	x
PETKM	23.10	22.88	1.0%	25.44	18.44	10%	20%	x
PGSUS	232.50	229.80	1.2%	238.00	158.56	2%	32%	x
QUAGR	3.30	3.28	0.6%	4.71	3.19	43%	3%	x
REEDR	32.50	32.92	-1.3%	76.10	32.50	134%	-	x
SAHOL	103.00	102.20	0.8%	106.40	72.66	3%	29%	x
SASA	44.00	44.10	-0.2%	49.40	37.22	12%	15%	x
SDTTR	254.50	246.80	3.1%	417.00	241.70	64%	5%	x
SISE	51.60	51.30	0.6%	54.50	44.00	6%	15%	x
SKBNK	4.13	4.15	-0.5%	4.60	3.23	11%	22%	x
SMRTG	49.74	50.55	-1.6%	70.40	48.78	42%	2%	x
SOKM	61.40	60.70	1.2%	68.86	54.31	12%	12%	x
TABGD	190.04	195.52	-2.8%	208.98	125.93	10%	34%	x
TAVHL	257.00	261.00	-1.5%	261.00	161.60	2%	37%	x
TCELL	106.00	107.50	-1.4%	107.50	61.50	1%	42%	x
THYAO	308.00	311.00	-1.0%	330.00	261.00	7%	15%	x
TKFEN	56.95	57.00	-0.1%	57.00	38.28	0%	33%	x
TKNSA	33.00	31.16	5.9%	53.35	29.26	62%	11%	x
TMSN	129.60	131.50	-1.4%	191.40	122.30	48%	6%	x
TOASO	334.00	350.50	-4.7%	350.50	236.45	5%	29%	x
TSKB	12.19	12.03	1.3%	12.37	7.97	1%	35%	x
TTKOM	51.55	51.05	1.0%	51.55	28.72	-	44%	✓
TRAK	899.00	925.00	-2.8%	1063.00	779.92	18%	13%	x
TUKAS	7.19	7.12	1.0%	9.71	6.99	35%	3%	x
TUPRS	173.40	174.10	-0.4%	204.00	150.74	18%	13%	x
TURSG	71.05	75.00	-5.3%	81.10	47.90	14%	33%	x
ULKER	173.70	176.30	-1.5%	176.30	99.70	1%	43%	x
VAKBN	22.38	22.48	-0.4%	25.20	13.32	13%	40%	x
VESBE	21.42	21.68	-1.2%	24.14	18.78	13%	12%	x
VESTL	79.00	80.00	-1.3%	103.00	74.00	30%	6%	x
YEOTK	185.20	189.20	-2.1%	273.75	168.00	48%	9%	x
YKBNK	33.22	34.36	-3.3%	37.96	20.05	14%	40%	x
YULGD	11.86	11.55	2.7%	16.40	11.32	38%	5%	x
ZOREN	5.50	5.59	-1.6%	6.75	5.13	23%	7%	x

Kaynak: Deniz Yatırım Strateji ve Araştırma Bölümü hesaplamaları, Rasyonet

Seçilmiş rasyolar



DENİZ YATIRIM STRATEJİ & ARAŞTIRMA | BIST 100 HIZLI BAKIŞ

Hisse kodu	Şirket ismi	Sektör	F/K	FD/FAVÖK	FD/SATIŞLAR	Özkaynak karlılığı	Piyasa değeri (milyar TL)	Halka açıklık oranı	BIST 100 payı	
AEEF	Anadolu Efes Biraoluk	BIRACLILIK VE MESRUBAT	7.25	7.13	1.18	46%	161.3	32%	1.8%	
AGHOL	Ag Anadolu Grubu Holding	HOLDING	5.46	4.04	0.35	43%	98.3	34%	1.1%	
AGROT	Agrotech Yüksek Teknoloji Ve Yatırım	TEKNOLOJİ	10.87	60.27	8.46	33%	16.3	25%	0.2%	
AKBNK	AKbank	BANKACILIK	5.03			37%	347.1	52%	3.8%	
AKGYI	Akfen G.M.Y.Ö.	GAYRİMENKUL YATIRIM ORT.	12.20	11.52	10.30	6%	9.4	45%	0.1%	
AKYE	Akfen Yenilenebilir Enerji	ELEKTRİK	5.20	12.48	8.23	40%	26.9	31%	0.3%	
AKSA	Aksa	ENDÜSTRİYEL TEKSTİL	21.72	9.98	1.87	18%	43.3	37%	0.5%	
AKSEN	Aksa Enerji	ELEKTRİK	11.54	11.24	2.60	17%	53.3	21%	0.6%	
ALARK	Alarko Holding	İNŞAAT, TAHHÜT	10.27			15%	47.3	37%	0.5%	
ALFAS	Alfa Solar Enerji	ELEKTRİK	67.09	26.81	3.36	18%	24.2	20%	0.3%	
ARCLK	Argelik	DAYANIKLI TÜKETİM	17.35	8.46	0.68	16%	117.5	15%	1.3%	
ARDYZ	Ard Grup Bilgi Teknolojileri	TEKNOLOJİ	12.04	6.34	4.91	40%	6.2	75%	0.1%	
ASELS	Aselesan	İLETİŞİM Cihazları	28.68	18.41	3.99	14%	277.0	26%	3.0%	
ASTOR	Astor Enerji	ELEKTRİK	18.01	13.30	4.49	53%	90.9	21%	1.0%	
BERA	Bera Holding	HOLDING	4.37	6.18	1.01	26%	13.6	64%	0.1%	
BFREN	Bosch Fren Sistemleri	OTOMOTİV PARÇASI	389.63	22.99	-4.5%	27.9	15%	0.3%		
BIMAS	Bim Birleşik Mağazalar	PERAKEDE	18.51	23.28	1.03	37%	336.1	60%	3.6%	
BINHO	1000 Yatırım Holding	HOLDING	7.01			25%	17.5	20%	0.2%	
BRSAN	Borusan Boru Sanayi	DEMİR, ÇELİK TEMEL	19.93	13.04	1.33	15%	62.2	34%	0.7%	
BRYAT	Borusan Yat. Paz.	HOLDING	32.66			537.60	9%	63.3	13%	
BTMIM	Bati Çimento	ÇİMENTO	16.25	20.56	2.98	41%	29.8	42%	0.3%	
CANTE	Çan2 Termik	ELEKTRİK		7.07	2.58	-4%	13.0	51%	0.1%	
CCOLA	Coca Cola İçecek	BIRACLILIK VE MESRUBAT	10.65	13.10	2.32	58%	214.2	25%	2.3%	
CİMSA	Cİmsa	ÇİMENTO	12.47	10.18	1.68	20%	31.6	45%	0.3%	
CWENE	Cw Enerji Mühendislik	ELEKTRİK	124.81	11.97	2.47	4%	24.9	24%	0.3%	
DOAS	Doğuş Otomotiv	OTOMOTİV	3.45	2.49	0.37	54%	54.0	37%	0.6%	
DOHOL	Doğan Holding	HOLDING	17.92	3.50	0.65	6%	42.9	36%	0.5%	
ECILC	Eczacıbaşı İlaç	SAĞLIK	11.86	37.62	6.04	11%	36.4	19%	0.4%	
ECZYT	Eczacıbaşı Yatırım	HOLDING	21.06			9%	23.9	22%	0.3%	
EGEEN	Ege Endüstri	OTOMOTİV PARÇASI	52.10	45.21	10.59	25%	40.6	34%	0.4%	
EKGYO	Emlak G.M.Y.Ö.	GAYRİMENKUL YATIRIM ORT.		7.93	1.97	-1%	42.0	51%	0.5%	
ENERJ	Enerji Enerji	ELEKTRİK	8.69	16.82	1.48	25%	27.5	27%	0.3%	
ENISA	Enişa Enerji	ELEKTRİK	18.45	5.35	0.73	10%	78.1	34%	0.8%	
ENKAİ	Enka İnşaat	İNŞAAT, TAHHÜT	13.99	9.45	1.91	10%	249.6	12%	2.7%	
ERGL	Ereğli Demir Çelik	DEMİR, ÇELİK TEMEL	20.17	11.38	1.44	6%	192.5	48%	2.1%	
EUPWR	Europower Enerji Ve Otomasyon Teknolojileri	ELEKTRİK	27.08	12.64	2.89	20%	20.7	27%	0.2%	
EUREN	Europren Endüstri İnşaat	İNŞAAT MALZEMELERİ	12.15	19.00	2.99	27%	11.1	30%	0.1%	
FROTO	Ford Otosan	OTOMOTİV	7.90	11.18	1.08	95%	394.1	18%	4.3%	
GARAN	Garanti Bankası	BANKACILIK	5.47			44%	544.1	44%	5.6%	
GESAN	Gürsün Elektrik Sanayi Taahhüt Ve Ticaret	ELEKTRİK	33.86	6.23	1.74	13%	21.6	24%	0.2%	
GOLTS	Göllaç Çimento	ÇİMENTO	5.54	8.69	2.16	52%	9.7	68%	0.1%	
GUBRF	Gübre Fabrikaları	TARIM KİMYASALLARI	21.90	1.53	-5%	-5%	46.0	22%	0.5%	
HALKB	Halk Bankası	BANKACILIK	12.63			9%	134.9	9%	1.5%	
HEKTS	Hektaş	TARIM KİMYASALLARI			8.26	-24%	31.4	41%	0.3%	
İSCTR	İş Bankası (Ç)	BANKACILIK	5.52			11%	405.0	31%	4.4%	
İSGYO	İş G.M.Y.Ö.	GAYRİMENKUL YATIRIM ORT.	6.76	25.73	16.26	21%	16.5	38%	0.2%	
İSMEN	İş Yatırım	ARACI KURUM	12.53	3.84	0.10	35%	60.5	28%	0.7%	
İZENR	İzdemir Enerji Elektrik Üretim	ELEKTRİK	26.70	11.02	2.12	8%	13.1	24%	0.1%	
KAYSE	Kayseri Şeker Fabrikası	GIDA	4.55	13.48	2.38	31%	19.2	20%	0.2%	
KCAER	Kocaeli Çelik	DEMİR, ÇELİK TEMEL	28.41	14.75	2.39	22%	33.6	24%	0.4%	
KCHOL	Koç Holding	HOLDING	9.25	9.84	1.83	21%	582.0	22%	6.3%	
KLSER	Kaleseramik Çanakçile Kalebodur Seramik	SERAMİK			2.76	-10%	23.3	21%	0.3%	
KONTR	Kontrrol Teknoloji	ELEKTRİK	55.19	79.09	9.27	26%	30.0	46%	0.4%	
KONYA	Konya Çimento	ÇİMENTO	67.42	57.19	9.03	39%	39.3	15%	0.4%	
KOZAA	Koza Anadolu Metal	MADENCİLİK	60.78	4.98	1.44	4%	22.1	44%	0.2%	
KOZAL	Koza Altın İşletmeleri	MADENCİLİK	172.23	24.12	7.49	2%	69.9	29%	0.8%	
KRDMD	Kardemir (D)	DEMİR, ÇELİK TEMEL	14.78	9.42	0.97	10%	25.2	89%	0.3%	
KTLEV	Katlımevli Tasarruf Finansman	ARACI KURUM	6.06			153%	8.6	31%	0.1%	
LMKDC	Limak Doğru Anadolu Çimento	ÇİMENTO	10.57	10.21	4.31	97%	12.0	30%	0.1%	
MAVI	Mavi Giyim	TEKSTİL, ENTESRE	21.35	9.27	1.65	46%	40.6	73%	0.5%	
MGRGS	Migros	PERAKEDE	12.65	33.66	0.51	37%	97.0	51%	1.1%	
MIATK	Mia Teknoloji	TEKNOLOJİ	25.89	20.32	14.01	76%	28.3	57%	0.3%	
OBAMS	Oba Makarnacılık	GIDA	11.51	26.95	0.66	28%	17.3	20%	0.2%	
ODAS	Odaş Elektrik	ELEKTRİK	3.11	4.78	1.89	43%	12.0	73%	0.1%	
OTKAR	Otokar	OTOMOTİV	34.31	46.83	3.24	47%	76.5	27%	0.8%	
OYAKC	Oyak Çimento Fabrikaları	ÇİMENTO	10.17	9.13	2.60	46%	86.6	24%	0.9%	
PEKGY	Pekery G.M.Y.Ö.	GAYRİMENKUL YATIRIM ORT.	5.40			8.96	39%	5.3	0.1%	
PETKM	Petkim	PETROL VE PETROL ÜRÜNLERİ	5.06			1.47	33%	58.5	47%	0.6%
PGSUS	Pegasus Hava Taşımacılığı	HAVA YOLLARI VE HİZMETLERİ	6.46	9.56	2.61	47%	116.3	43%	1.3%	
QUAGR	Qua Granit Hayal Yapı	İNŞAAT MALZEMELERİ	7.41	1.71	-4%	-4%	8.7	32%	0.1%	
REEDR	Reeder Teknoloji	TEKNOLOJİ	63.17	28.62	12.57	15%	30.9	23%	0.3%	
SAHOL	Sabancı Holding	HOLDING	17.42	17.18	12.63	7%	216.3	51%	2.3%	
SASA	Sasa	ENDÜSTRİYEL TEKSTİL	9.81	32.52	7.18	53%	238.0	24%	2.6%	
SDBTR	Sdt Uzay Ve Savunma Teknolojileri	TEKNOLOJİ	52.73	39.64	11.53	26%	14.8	21%	0.2%	
SISE	Sişecam	CAM	11.17	13.77	1.46	12%	158.1	49%	1.7%	
SKBNK	Şekerbank	BANKACILIK	4.03			38%	10.3	48%	0.1%	
SMRTG	Smart Güneş Enerjisi Teknolojileri	ELEKTRİK	22.34	17.40	3.80	82%	30.1	25%	0.3%	
SOKM	Şok Marketler Ticaret	PERAKEDE	10.75	16.31	0.27	27%	36.4	51%	0.4%	
TABGD	Tab Gıda Sanayi	GIDA	34.90	11.04	2.38	21%	49.8	20%	0.5%	
TAVHL	Tav Havalimanları	HAVA YOLLARI VE HİZMETLERİ	10.67	11.10	3.40	23%	93.4	48%	1.0%	
TECEL	Tekel	İLETİŞİM	15.09	5.52	2.57	19%	232.2	54%	2.5%	
THVAO	Türk Hava Yolları	HAVA YOLLARI VE HİZMETLERİ	2.57	5.66	1.18	47%	425.0	50%	4.6%	
TKFEN	Tekfen Holding	HOLDING	99.91	29.44	0.47	1%	21.1	48%	0.2%	
TKNSA	Teknosa	PERAKEDE	18.31	6.90	0.15	20%	6.6	50%	0.1%	
TMSN	Tümosan Motor Ve Traktör	OTOMOTİV	21.78	11.57	2.11	20%	14.9	29%	0.2%	
TOASO	Tofaş Otomobil Fab.	OTOMOTİV	11.02	7.86	1.20	60%	167.0	24%	1.8%	
TSXB	T.S.K.B.	BANKACILIK	4.51			40%	34.1	39%	0.4%	
TKOM	Türk Telekom	İLETİŞİM	11.12	6.69	2.28	27%	180.4	13%	2.0%	
TRAK	Türk Traktör	OTOMOTİV	9.74	6.23	1.44	99%	90.0	24%	1.0%	
TUKAS	Tuğaç	GIDA	8.14	6.61	1.79	26%	10.6	33%	0.1%	
TUPRS	Tüpraş	PETROL VE PETROL ÜRÜNLERİ	6.54	3.32	0.41	39%	334.1	49%	3.6%	
TURSG	Turkiye Sigorta	SİGORTA	9.02			73%	82.5	18%	0.9%	
ULKER	Ülker	GIDA	19.32	7.75	1.48	26%	64.1	39%	0.7%	
VAKBN	Vakıflar Bankası	BANKACILIK	6.81			21%	221.9	6%	2.4%	
VESEB	Vestel Beyaz Eya	DAYANIKLI TÜKETİM	8.11	4.61	0.69	29%	34.3	19%	0.4%	
VESTL	Vestel	DAYANIKLI TÜKETİM	16.52	5.29	0.57	7%	26.5	45%	0.3%	
YEOTEK	Yeo Teknoloji Enerji Ve Endüstri	ELEKTRİK	29.25	14.16	2.73	63%	17.8	36%	0.2%	
YKBNK	Yapı Ve Kredi Bankası	BANKACILIK	4.27			41%	280.6	39%	3.0%	
YYLGD	Yayla Agro Gıda	GIDA	25.15	11.44	1.40	11%	12.9	31%	0.1%	
ZOREN	Zorlu Enerji	ELEKTRİK	2.66	12.53	2.80	34%	27.5	36%	0.3%	

Kaynak: Deniz Yatırım Strateji ve Araştırma Bölümü hesaplamaları, Rasyolar
F/K, FD/FAVÖK ve FD/Satışlar rasyoları son 4 periyot verilerine aittir.

En düşük F/K Şirket

2.57 THVAO

En düşük FD/FAVÖK Şirket

2.49 DOAS

En düşük FD/SATIŞLAR Şirket

0.10 İSMEN

En düşük özkaynak karlılığı Şirket

-45% BFREN

En düşük piyasa değeri Şirket

5.3 PEKGY

En düşük halka açıklık oranı Şirket

6% VAKBN

En düşük BIST 100 payı Şirket

0.1% PEKGY

En yüksek F/K Şirket

172.23 KOZAL

En yüksek FD/FAVÖK Şirket

389.63 BFREN

En yüksek FD/SATIŞLAR Şirket

537.60 BRYAT

En yüksek özkaynak karlılığı Şirket

153% KTLEV

En yüksek piyasa değeri Şirket

582.0 KCHOL

En yüksek halka açıklık oranı Şirket

89% KRDMD

En yüksek BIST 100 payı Şirket

6.3% KCHOL

Deniz Yatırım model portföyü

Deniz Yatırım Model Portföyü						
Hisse	Portföye giriş tarihi	Hedef fiyat	Potansiyel	Nominal getiri (Portföye girişten itibaren)	BIST-100'e rölatif getiri (Portföye girişten itibaren)	
SISE	04.09.2020	76.98	49%	793%	-11%	
TAVHL	10.05.2021	167.60	-35%	976%	44%	
TUPRS	21.03.2022	240.00	38%	619%	43%	
FROTO	07.09.2022	1880.00	67%	273%	16%	
KONTR	07.09.2022	330.00	100%	269%	15%	
ALARK	13.09.2022	162.00	49%	102%	-34%	
HTTBT	03.11.2022	108.80	60%	200%	13%	
KAREL	30.11.2022	21.00	29%	52%	-31%	
PGSUS	27.12.2022	228.74	-2%	125%	13%	
AKGRT	16.01.2023	9.80	36%	112%	-1%	
BIMAS	16.01.2023	663.00	20%	349%	111%	
CCOLA	16.01.2023	1097.80	30%	363%	118%	
SAHOL	12.05.2023	138.00	34%	148%	11%	
CIMSA	21.06.2023	51.30	54%	111%	2%	
YKBNK	21.08.2023	45.40	37%	122%	56%	

Yıl	Nominal getiri	BIST-100 Endeksi'ne göre rölatif getiri	BIST-100 Getiri Endeksi'ne göre rölatif getiri
2019	56%	27%	25%
2020	50%	16%	15%
2021	43%	13%	10%
2022	205%	3%	0%
2023	52%	12%	9%
12A	95%	10%	7%
YBB	47%	1%	0%
2019'dan bugüne	2181%	92%	64%

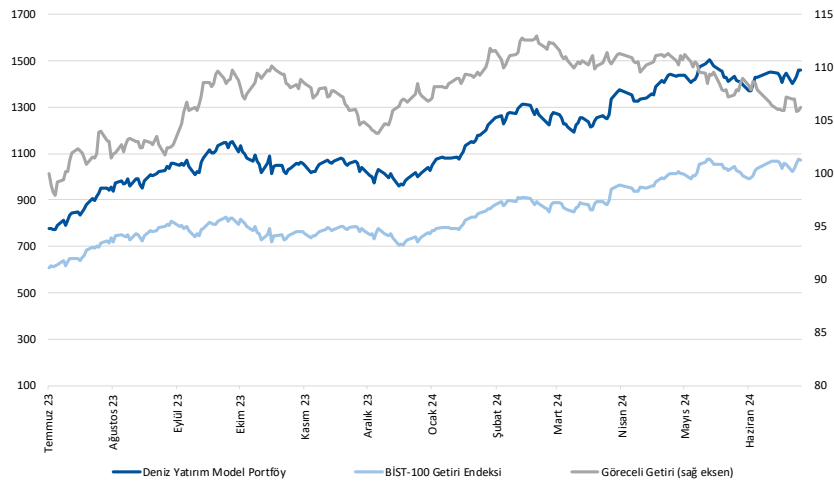

Kaynak: Deniz Yatırım Strateji ve Araştırma Bölümü hesaplamaları, Rasyonet

Deniz Yatırım Model Portföyü

Deniz Yatırım Model Portföyü, Deniz Yatırım Strateji ve Araştırma Bölümü tarafından, temel analiz kriterlerine göre hazırlanmış, orta-uzun vadeli hisse senedi tavsiye listesidir. Alınan pozisyonlar sadece uzun yönlüdür (long only). Herhangi bir rakamsal/yüzdese getiri hedefi söz konusu değildir. Herhangi bir şirket sayısı sınırı söz konusu değildir. Herhangi bir sıklıkta/takvim dahilinde değişiklik yapma zorunluluğu söz konusu değildir. Strateji ve Araştırma Bölümü analistleri portföyü takvim yılı içerisinde piyasa koşulları izin vermez ise değiştirmeme hakkına sahiptirler. Portföy içerisinde yer alan şirketler için temel analiz açısından getiri potansiyeli kalmamış dahi olsa da (değerleme olarak) şirket markasına olan geçmiş ve gelecek dönem güveni ile liste içerisinde kalmaya devam edebilirler. Portföyde yer alan şirketler için AL tavsiyesi bulunması zorunluluğu söz konusu değildir. Bölüm analistleri, TUT ve/veya Gözden Geçiriliyor önerileri ile de liste içerisinde şirket tercihinde bulunabilirler.

Deniz Yatırım model portföy | sektörel ve endeks dağılımları

Model portföy sektörel dağılımı

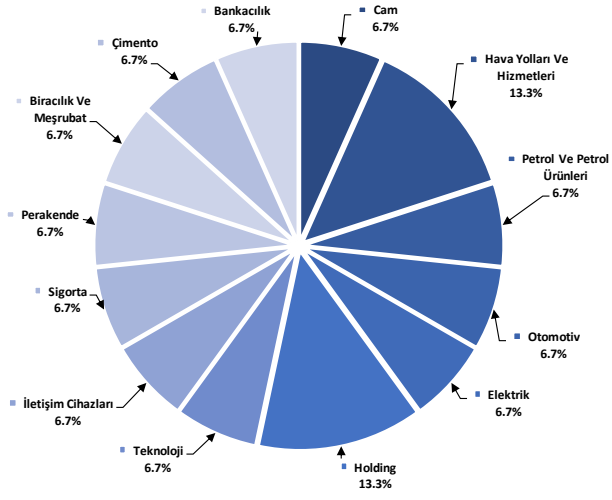

Kaynak: Deniz Yatırım Strateji ve Araştırma Bölümü hesaplamaları

Model portföy endeks dağılımı

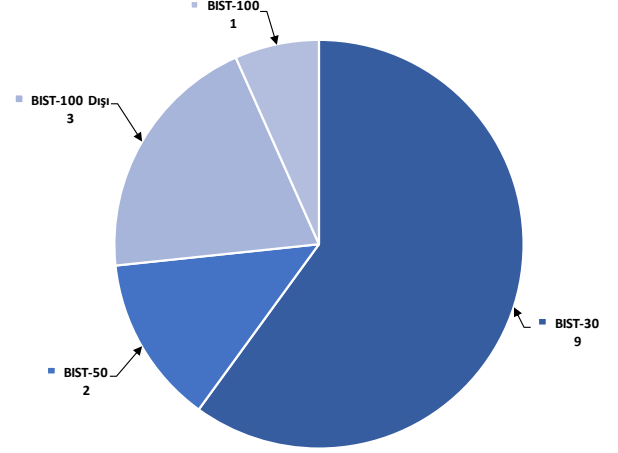

Kaynak: Deniz Yatırım Strateji ve Araştırma Bölümü hesaplamaları

Değerlemeler

	Piyasa Değeri (mn TL)	Piyasa Değeri (mn USD)	BIST 30 Endeksi'ndeki Payı	BIST 100 Endeksi'ndeki Payı	Nominal Hisse Performansı - YBB	Relatif Hisse Performansı - YBB	Hedef Fiyat (TL)	Tavsiye	Kapanış Fiyatı	Yükseliş / Düşüş Potansiyeli
Finansallar										
Ağsa Hayaat Emeklilik	20,052	615	---	---	86%	28%	68.33	G.G.	111.40	-38.7%
Akbank	347,100	10,637	8.5%	6.1%	91%	31%	77.40	AL	66.75	16.0%
Aksigorta	11,655	357	---	---	38%	-5%	9.80	AL	7.23	35.5%
Anadolu Hayaat Emeklilik	55,857	1,712	---	---	259%	147%	74.00	G.G.	129.90	-43.0%
Anadolu Sigorta	51,550	1,580	---	---	72%	18%	100.00	TUT	103.10	-3.0%
Garanti Bank	514,080	15,755	3.3%	2.3%	119%	51%	90.38	G.G.	122.40	-26.2%
Halkbank	134,858	4,133	---	0.4%	57%	8%	20.80	TUT	18.77	10.8%
İş Bankası	405,000	12,412	5.9%	4.3%	78%	22%	18.30	AL	16.20	13.0%
İş Yatırım	60,450	1,853	---	0.6%	29%	-11%	50.00	AL	40.30	24.1%
TSKB	34,132	1,046	---	0.4%	86%	28%	14.50	AL	12.19	18.9%
Türkiye Sigorta	82,526	2,529	---	0.5%	75%	21%	54.40	G.G.	71.05	-23.4%
Vakıf Bank	221,918	6,801	---	0.4%	74%	20%	27.00	AL	22.58	20.6%
Yapı Kredi Bank	280,611	8,600	5.3%	3.8%	77%	22%	45.40	AL	33.22	36.7%
Holdingler										
Alarko Holding	47,328	1,450	0.8%	0.6%	21%	-17%	162.00	AL	108.80	48.9%
Doğan Holding	42,919	1,315	---	0.5%	48%	2%	18.65	AL	16.35	14.1%
Enka İnşaat	249,600	7,649	1.4%	1.0%	28%	-12%	52.75	AL	41.60	26.8%
Koç Holding	581,989	17,836	6.1%	4.4%	68%	16%	334.00	AL	229.50	45.5%
Sabancı Holding	216,339	6,630	5.1%	3.7%	76%	21%	138.00	AL	103.00	34.0%
Şişecam	158,062	4,844	3.6%	2.6%	14%	-21%	76.98	AL	51.60	49.2%
Tekfen Holding	21,072	646	---	0.3%	54%	6%	47.30	TUT	56.95	-16.9%
Petrol ve Gaz										
Aygaz	38,971	1,194	---	---	37%	-5%	265.00	AL	177.30	49.5%
Petkim	58,545	1,794	1.3%	0.9%	27%	-13%	22.00	TUT	23.10	-4.8%
Tüpraş	334,106	10,239	7.7%	5.5%	29%	-11%	240.00	AL	173.40	38.4%
Enerji										
Aksa Enerji	53,297	1,633	---	0.4%	50%	3%	49.40	TUT	43.46	13.7%
Alfa Solar Enerji	24,214	742	---	0.2%	-22%	-46%	117.00	G.G.	65.80	77.8%
Biotrend Enerji	10,140	311	---	---	18%	-19%	31.80	AL	20.28	56.8%
Galata Wind Enerji	17,388	533	---	---	48%	2%	42.00	AL	32.20	30.4%
Enerjisa Enerji	78,069	2,393	---	0.5%	51%	4%	98.80	AL	66.10	49.5%
Demir Çelik										
Erdemir	192,500	5,899	4.3%	3.1%	36%	-7%	62.50	AL	55.00	13.6%
Kardemir (D)	34,291	1,051	1.0%	0.7%	36%	-6%	42.00	AL	32.34	29.9%
Kimya, Tarımsal İlaç ve Gübre										
Aksa Akelik	43,285	1,327	---	0.5%	37%	-6%	160.00	AL	133.70	19.7%
Allkim Kimya	5,079	156	---	---	-1%	-32%	49.00	AL	33.86	44.7%
Hektaş	31,397	962	0.6%	0.4%	-38%	-57%	15.00	SAT	12.41	20.9%
Kimteks Polüretan	13,553	415	---	---	-4%	-34%	95.95	AL	55.75	72.1%
Otomotiv ve Otomotiv Yan Sanayi										
Doğuş Otomotiv	58,300	1,787	0.9%	0.7%	15%	-21%	389.50	TUT	265.00	47.0%
Ford Otosan	394,072	12,077	3.3%	2.4%	57%	8%	1880.00	AL	1123.00	67.4%
Kordsa	18,675	572	---	---	24%	-15%	128.00	AL	96.00	33.3%
Tofaş	167,000	5,118	2.0%	1.4%	72%	18%	448.80	AL	334.00	34.4%
Türk Traktor	89,960	2,757	---	0.7%	35%	-7%	1423.20	AL	899.00	58.3%
Otokar	76,500	2,344	---	0.7%	52%	5%	583.30	TUT	637.50	-8.5%
Brisa	35,394	1,085	---	---	54%	6%	131.91	AL	116.00	13.7%
Sağlık										
Lokman Hekim	3,791	116	---	---	64%	13%	149.00	AL	105.30	41.5%
Meditera Tıbbi Malzeme	4,510	138	---	---	36%	-6%	59.20	AL	37.90	56.2%
M.P Sağlık	72,865	2,233	---	---	135%	62%	398.00	AL	350.25	13.6%
Gen İlaç ve Sağlık Ürünleri	20,940	642	---	---	50%	3%	95.79	AL	69.80	37.2%
Selçuk Ecza Deposu	29,808	914	---	---	-22%	-46%	65.40	TUT	48.00	36.3%
Perakende ve Toptan										
BİM	336,085	10,300	9.3%	6.7%	84%	27%	663.00	AL	553.50	19.8%
Bizim Toptan	2,815	86	---	---	-6%	-35%	46.40	TUT	34.98	32.6%
Mavi Giyim	49,578	1,519	---	1.2%	119%	51%	184.80	AL	124.80	48.1%
Migros	97,045	2,974	---	1.7%	62%	12%	713.20	AL	536.00	33.1%
Şok Marketler	36,428	1,116	---	0.6%	17%	-20%	109.57	AL	61.40	78.5%
Gıda ve İçecek										
Coca Cola İçecek	214,180	6,564	---	1.8%	62%	11%	1097.80	AL	842.00	30.4%
Tat Gıda	3,522	108	---	---	-23%	-47%	43.60	TUT	25.90	68.3%
Ülker Bisküvi	64,143	1,966	---	0.8%	112%	46%	173.60	AL	173.70	-0.1%
Yayla Agro Gıda	12,892	395	---	0.1%	-7%	-36%	22.00	TUT	11.86	85.5%
Büyük Şeffler Gıda	3,424	105	---	---	---	---	52.46	AL	32.00	63.9%
Beyaz Eşya ve Mobilya										
Arçelik	117,509	3,601	---	0.6%	35%	-7%	203.00	TUT	173.90	16.7%
Vestel Beyaz Eşya	34,272	1,050	---	0.2%	34%	-8%	29.00	AL	21.42	35.4%
Vestel Elektronik	26,501	812	---	0.4%	71%	18%	118.00	AL	79.00	49.4%
Yataş	5,192	159	---	---	43%	-2%	46.30	AL	34.66	33.6%
Telekom & Teknoloji & Yazılım										
Aztek Teknoloji	5,625	172	---	---	-44%	-61%	109.90	AL	56.25	95.4%
Hibit Bilgisayar Hizmetleri	8,670	266	---	---	19%	-18%	108.80	AL	68.00	60.0%
İndeks Bilgisayar	6,270	192	---	---	46%	0%	13.15	AL	8.36	57.3%
Karel Elektronik	13,088	401	---	---	40%	-4%	21.00	AL	16.24	29.3%
Kontrolmatik Teknoloji	33,000	1,011	0.7%	0.5%	-24%	-48%	330.00	AL	165.00	100.0%
Logo Yazılım	10,080	309	---	---	43%	-2%	107.40	TUT	100.80	6.5%
Türkcell	233,200	7,147	6.0%	4.3%	89%	30%	148.80	AL	106.00	40.4%
Türk Telekom	180,425	5,529	---	0.8%	112%	46%	76.60	AL	51.55	48.6%
Savunma										
Aselsan	277,020	8,490	3.3%	2.4%	35%	-7%	89.70	AL	60.75	47.7%
Yapı Malzemeleri										
Akçınsa	27,798	852	---	---	6%	-27%	199.00	TUT	145.20	37.1%
Çınsa	31,602	968	---	0.5%	18%	-19%	51.30	AL	33.42	53.5%
Kalekim	13,009	399	---	---	32%	-9%	39.06	AL	28.28	38.1%
Havacılık										
Pegasus	116,250	3,563	2.3%	1.7%	75%	20%	228.74	AL	232.50	-1.6%
TAV Havalimanları	93,363	2,861	---	1.5%	139%	65%	167.60	G.G.	257.00	-34.8%
Türk Hava Yolları	425,040	13,026	10.0%	7.2%	35%	-7%	380.00	AL	308.00	23.4%
Kağıt ve Kağıt Ürünleri										
Europap Tezol Kağıt	8,545	262	---	---	8%	-26%	31.30	AL	19.42	61.2%
GYO'lar										
Emlak GYO	42,028	1,288	1.0%	0.7%	61%	11%	13.00	AL	11.06	17.5%
Ozak GYO	16,715	512	---	---	49%	3%	14.00	AL	11.48	22.0%
Toranlar GYO	53,400	1,637	---	---	68%	16%	71.50	AL	53.40	33.9%
Kaynak: Deniz Yatırım Strateji ve Araştırma, Rasyonel										
			93.6%	83.7%						

Strateji ve Araştırma Bölümü kapsamındaki hisselerle ait öneri dağılımı

Araştırma öneri dağılımı

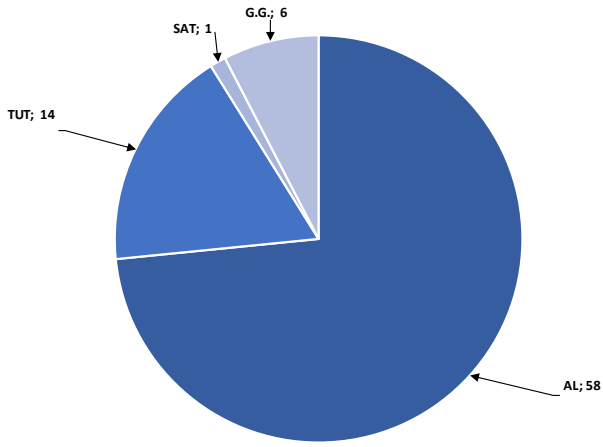

Kaynak: Deniz Yatırım Strateji ve Araştırma Bölümü

Araştırma kapsamı sektörel dağılımı

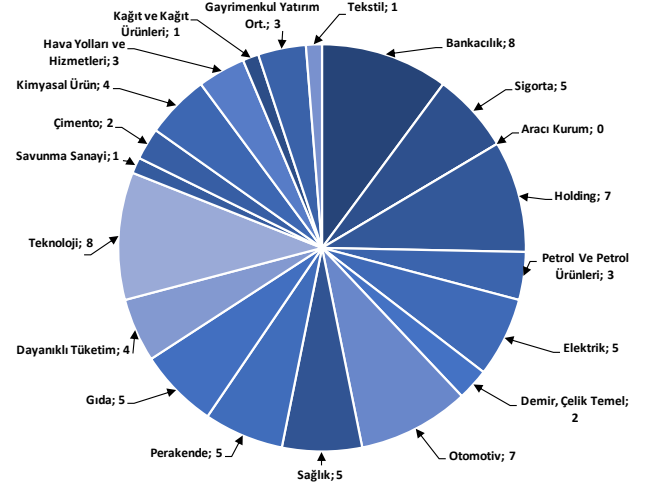

Kaynak: Deniz Yatırım Strateji ve Araştırma Bölümü

Haftalık takvim

Haftalık Takvim, 08 Temmuz 2024 - 14 Temmuz 2024						
Tarih	Gün	Saat	Ülke	Olay	Beklenti	Önceki
8 Temmuz	Pazartesi	18:00	ABD	NY Fed 1 Yıllık Enflasyon Beklentileri	--	3.17%
		22:00	ABD	Tüketici kredisi	\$11.000b	\$6.403b
10 Temmuz	Çarşamba	10:00	TR	İşsizlik Oranı	--	8.50%
		10:00	TR	Sanayi Üretimi (Aylık)	--	-4.90%
		10:00	TR	Sanayi Üretimi (Yıllık)	--	-0.70%
		17:00	ABD	Toptan Satış Stokları (Aylık)	--	0.60%
11 Temmuz	Perşembe	10:00	TR	Perakende Ticaret (Yıllık)	--	10.20%
		14:30	TR	Yabancı Net Hisse Senedi Yatırımı	--	-\$228m
		15:30	ABD	TÜFE (Aylık)	0.10%	0.00%
		15:30	ABD	Çekirdek TÜFE (Aylık)	0.20%	0.20%
		15:30	ABD	TÜFE (Yıllık)	3.10%	3.30%
		15:30	ABD	Çekirdek TÜFE (Yıllık)	3.40%	3.40%
		15:30	ABD	TÜFE (Mevsim Etkisinden Arındırılmamış)	314.54	314.069
		15:30	ABD	TÜFE (Mevsim Etkisinden Arındırılmış)	--	318.14
12 Temmuz	Cuma	15:30	ABD	İşsizlik Başvurusu Başvuruları	--	238k
		21:00	ABD	Aylık Bütçe Dengesi	--	-\$347.1b
		10:00	TR	Cari İşlemler Dengesi	-1.50b	-5.29b
		15:30	ABD	ÜFE (Aylık)	0.10%	-0.20%
		15:30	ABD	Çekirdek ÜFE (Aylık)	0.10%	0.00%
		15:30	ABD	ÜFE (Yıllık)	--	2.20%
		15:30	ABD	Çekirdek ÜFE (Yıllık)	--	2.30%
		17:00	ABD	Michigan Üni. Tüketici Hissiyatı	67	68.2
13 - 14 Temmuz	Haftasonu	17:00	ABD	Michigan Üni. Tüketici Beklentileri	--	69.6
		-	-	-	-	-

*(M.A.):Mevsimsellikten arındırılmış

Kaynak: Bloomberg, Deniz Yatırım Strateji ve Araştırma

Yasal Uyarı

Bu rapor/e-posta içerisinde yer alan değerlendirmeler Deniz Yatırım Menkul Kıymetler A.Ş. tarafından, güvenilir olduğuna inanılan kaynaklardan elde edilen bilgi ve veriler kullanılarak genel nitelikte hazırlanmıştır. Raporda yer alan ifadeler, mali durumunuz ile risk ve getiri tercihlerinize uygun olmayabilir ve hiçbir şekilde alış veya satış yapılması yönünde yönlendirme olarak değerlendirilmemelidir. Deniz Yatırım, bu bilgilerin doğru, eksiksiz ve değişmez olduğunu garanti etmemektedir. Bu sebeple, okuyucuların, bu raporlardan elde edilen bilgilere dayanarak hareket etmeden önce, bilgilerin doğruluğunu teyit etmeleri önerilir ve bu bilgilere dayanılarak aldıkları kararlarda sorumluluk okuyucuların kendilerine aittir. Bilgilerin eksikliği ve yanlışlığından Deniz Yatırım hiçbir şekilde sorumlu tutulamaz. Ayrıca, Deniz Yatırım ve DenizBank Finansal Hizmetler Grubu çalışanları ve danışmanlarının, herhangi bir şekilde bu rapor/e-posta içerisinde yer alan bilgiler dolayısıyla ortaya çıkabilecek, doğrudan veya dolaylı zararlarla ilgili herhangi bir sorumluluğu yoktur. Burada yer alan bilgiler sermaye piyasası aracına yönelik bir yatırım tavsiyesi, alım-satım önerisi ya da getiri vaadi değildir ve yatırım danışmanlığı kapsamında yer almamaktadır. Yatırım Danışmanlığı hizmeti; yetkili kuruluşlar tarafından imzalanacak yatırım danışmanlığı sözleşmesi çerçevesinde kişilerin risk ve getiri tercihleri dikkate alınarak kişiye özel sunulmaktadır. Buradaki içeriğin hiçbir bölümü Deniz Yatırım Menkul Kıymetler A.Ş.'nin yazılı izni olmadan çoğaltılamaz, hiçbir şekil ve ortamda yayınlanamaz, alıntı yapılamaz ve kullanılamaz. Sadece burada yer alan bilgilere dayanarak yatırım kararı verilmesi beklentilerinize uygun sonuçlar doğurmayabilir.

© DENİZ INVEST 2024

Derecelendirme

Deniz Yatırım Analistleri, her hisse senedi için bir veya birden fazla değerlendirme yöntemi kullanarak 12 aylık hedef değerler (fiyatlar) ve buna bağlı olarak potansiyel getirileri hesaplamaktadır. 12 ay derecelendirme sistemimiz; AL, TUT ve SAT olmak üzere 3 farklı genel yatırım tavsiyesi içerir.

AL: Hisse senedinin gelecek 12 ay toplam potansiyel getirisinin **en az %20 ve üzerinde** oluşması şeklindeki değerlemeyi ifade etmektedir.

TUT: Hisse senedinin gelecek 12 ay toplam potansiyel getirisinin **%0-20 aralığında** oluşması şeklindeki değerlemeyi ifade etmektedir.

SAT: Hisse senedinin gelecek 12 ay toplam potansiyel getirisinin **%0'dan daha düşük** seviyelerde oluşması şeklindeki değerlemeyi ifade etmektedir.

Derecelendirme	Potansiyel Getiri (PG), 12-ay
AL	≥%20
TUT	%0-20
SAT	≤%0

Kaynak: Deniz Yatırım

Deniz Yatırım Analistleri hisse senetlerini potansiyel katalizörler, tetikleyici gelişmeler, riskler ile piyasa, sektör ve rakip firma gelişmeleri ışığında değerlendirmektedir. Analistlerimiz genel yatırım tavsiyesinin kamuoyuyla paylaşılmasını takip eden süreçte hisse senetlerini titizlikle yakından takip etmeye devam etmekte; ancak, hisse senedi fiyatındaki dalgalanmalardan ötürü değerler, derecelendirme sistemimizdeki sınırları aştığı takdirde, analistlerimiz hisse senedi hakkında sundukları tavsiyeyi değiştirmemeyi ve/veya Gözden Geçirme (GG) sürecine almayı tercih edebilirler.