

Hisse Senedi Piyasası

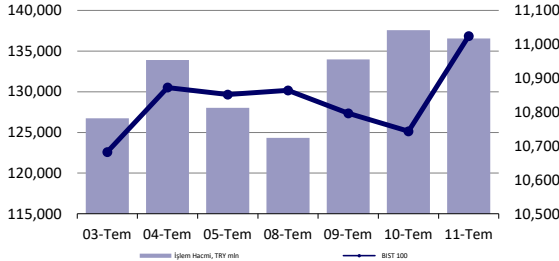

Endeksler, para piyasaları ve emtia

	Kapanış	Önceki	1 Gün	1 Ay	Yıl Baş.
BIST100	11,024	10,743	2.6%	9.7%	47.6%
İşlem Hacmi, TL mln	136,557	137,580	-0.7%	10.0%	47.3%
Türkiye 2032 (13.10.2032)	25.41%	25.40%	1 bps	57 bps	296 bps
Türkiye 2032	6.07%	6.15%	-8 bps	-38 bps	-54 bps
TCMB karışık fonlama mlyt	50.00%	50.00%	0 bps	0 bps	750 bps
USD/TRY	32.84	32.85	0.0%	1.5%	11.2%
EUR/TRY	35.82	35.61	0.6%	2.9%	10.1%
Sepet (50/50)	34.33	34.23	0.3%	2.2%	10.6%
DOW	39,754	39,721	0.1%	2.6%	5.5%
S&P500	5,585	5,634	-0.9%	3.9%	17.1%
FTSE	8,223	8,194	0.4%	0.9%	6.3%
MSCI EM	1,125	1,111	1.2%	5.6%	9.9%
MSCI EE	48.22	47.48	1.6%	7.9%	7.6%
Shanghai SE Comp	2,970	2,939	1.1%	-1.9%	-0.2%
Nikkei	42,224	41,832	0.9%	7.9%	26.2%
Petrol (Brent)	85.52	85.40	0.1%	12.7%	12.7%
Altın	2,415	2,371	1.9%	4.2%	17.1%

En Çok Yükselen & Düşenler (BIST 100)

	Hisse Kodu	Son Kapanış	Gün Değ.	Hacim, TRY bin
En çok yükselenler				
Alfa Solar Enerji	ALFAS	74.80	10.0%	234,972
Kaleseramik Canakkale Kalebodur Seramik	KLSER	53.50	9.9%	141,341
Gübre Fabrikaları	GUBRF	152.60	9.9%	1,480,456
Katılımevim Tasarruf Finansman	KTLEV	53.90	9.9%	906,831
Garanti Bankası	GARAN	132.40	7.4%	3,809,700
Borusan Boru Sanayi	BRSAN	451.25	7.4%	1,027,743
En çok düşenler				
Peker G.M.Y.O.	PEKGY	7.70	-9.9%	1,015,756
Türkiye Sigorta	TURSG	67.75	-1.2%	369,750
Tav Havalimanları	TAVHL	273.00	-1.0%	749,109
Migros	MGROS	548.50	-1.0%	1,717,389
Bera Holding	BERA	19.26	-1.0%	247,321
Aksa	AKSA	139.00	-0.7%	213,461

5 Yıllık Ülke Risk Primi (CDS) (baz puan)

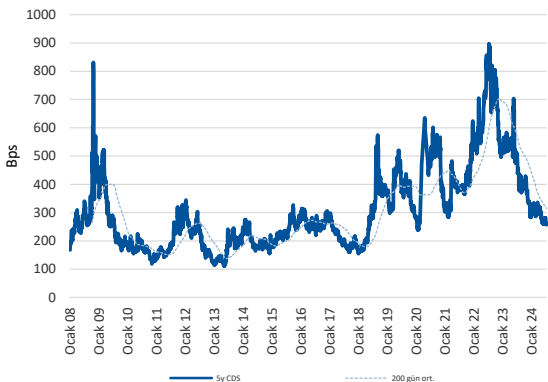

günlük bülten

Piyasa yorumu:

Bu sabah yatay açılış ve sonrasında 10900 – 11100 arasında işlem aktivitesi bekliyoruz.

Dün endeks günü +2.62% değişimle 11024,33 puandan tamamlayarak tüm zamanların en yüksek günlük kapanışını gerçekleştirdi. Toplam işlem hacmi 103 milyar lira oldu.

Günlük Bültenimizin ilerleyen sayfalarında detaylı şekilde görebileceğiniz Seçilmiş İndikatörler Puanlama Sistemimize göre bugün öne çıkan ilk 5 hisse senedi: **CIMSA, DOHOL, ISGYO, ISMEN ve SAHOL**. İlgili sayfada sistemimizin metodolojisini ve uyarı notunu okumanızı önemle belirtmek isteriz.

Önemli hatırlatma: Strateji ve Araştırma Bölümü olarak yaptığımız tüm kapsamlı analizlerimize denizyatirim.com adresi üzerinde yer alan Analiz-Araştırma Raporları sekmeleri üzerinden 7/24 geriye dönük değerlendirmelerimiz de dahil olmak üzere "Müşteri Girişi" yaparak ulaşabilirsiniz.

Bugünün haberleri:

Hisse senetleri

- **ANHYT:** Haziran ayı prim üretimi / olumlu
- **ALBRK:** 2Ç24 Tahminlerimiz
- **GENIL:** Yetkilendirilen kuruluş tarafından bildirilen ihale sonucu hk. / olumlu
- **KONTR:** Bedelli ve bedelsiz sermaye artırım onayı / sınırlı olumlu
- **MGROS:** Gayrimenkul satışı hk. / olumlu

Piyasalarda bugün

Yurtdışında dün en önemli haber başlığı ABD enflasyon verisiydi. ABD'de enflasyonun 3 yılın en düşük performansını sergilemesi ve aylık bazda 16 ay sonra ilk kez gerilemesi, Eylül'de ilk faiz indirimi adımı atılması ihtimalini futures kontratlar nezdinde %90'ın üzerine yükseltti. Swap piyasaları ise Eylül için %85 olasılık öngörüyor.

Dow Jones endeksi günü %0,08 artışla 39.753,75 puanda tamamlarken, S&P 500 endeksi %0,88'lik ve Nasdaq endeksi %1,95'lik azalış gösterdi. Vadeli endeksler, S&P 500 ve Nasdaq tarafında negatif seyrin devam edeceği yönünde.

Global hisse senetleri altıncı haftayı da pozitif bölgede tamamlamaya hazırlanırken gelişmekte olan ülke varlıklarında da dün %1,23'lük yükseliş gördük.

Ons altın 2.415 dolar seviyesinde kapatırken, Brent petrolde olumlu talep sinyalleriyle 85,52 dolar seviyesinde kapanış gerçekleştirdi.

Çin'de Haziran ayı ticaret fazlası 1990'dan bu yana en yüksek seviyede gerçekleşirken, ihracatın sürpriz artışı, ithalatın da sürpriz şekilde zayıflığını koruması veride etkili oldu.

Yurtiçinde ise gündem JP Morgan ve TÜSİAD toplantısıydı. TÜSİAD toplantısında konuşan Bakan Şimşek "Enflasyonla mücadelede en zoru geride bıraktık, program çalışıyor" açıklamalarında bulundu. Endeks günü %2,62 artışla tamamlarken XBANK %4,58'lik ve XUSIN %1,85'lik artış gösterdi.

Şirket haberleri

ANHYT: Haziran ayı prim üretimi / olumlu

Anadolu Hayat Emeklilik (ANHYT) tarafından aylık prim üretim verileri açıklandı. Buna göre, Şirket'in, Ocak-Haziran dönemindeki toplam brüt prim üretim rakamı 5.263.643.012 TL seviyesinde gerçekleşti. Haziran ayındaki rakam ise 1.016.603.336 TL oldu. Bir önceki aya göre değişim %4, yıllık değişim ise %99 seviyelerini işaret ederken, Ocak-Haziran 2024 dönemindeki toplam rakamın bir önceki yıla kıyasla değişimi ise %82 düzeyinde olmuştur.

Aylık verideki %4'lik artış yaşanması ve yıllık toplam değişimin %99 seviyesinde gerçekleşmesini ANHYT açısından olumlu okumaktayız. Ayrıca, 2Ç24 dönemi prim üretimi rakamlarına çeyrek bazında baktığımızda %18 artış görülürken, yıllık bazda %102 artış yaşanmıştır.

ALBRK: 2Ç24 Tahminlerimiz

Albaraka Türk, 2Ç24 finansal sonuçlarını 7 Ağustos 2024 tarihinde açıklayacak. Swap maliyetlerindeki artışı kontrollü yönetmesi ve Nisan ayı itibarıyla, diğer bankalarda olduğu gibi, TL'ye dönüşüm hedeflerinin gerçekleşmesi ile de ilintili olarak TCMB'den zorunlu karşılıklardan getiri elde etmesi sebebiyle 2Ç24 net karında artış bekliyoruz. İlk çeyrekte 613 milyon TL net kar rakamı açıklayan Banka'nın, 2Ç24'te net karında bir önceki çeyreğe kıyasla %85 düzeyinde artış olmasını ve 1.135 milyon TL kar rakamı bekliyoruz. Ayrıca Banka'nın açıkladığı 2024 yılı beklentileri paralelinde yılı tamamlayacağını öngörüyoruz.

Albaraka Türk için Deniz Yatırım Strateji ve Araştırma Bölümü olarak herhangi bir değerlendirme ve Araştırma kapsamı çalışmalarımızın mevcut olmadığını hatırlatmak isteriz.

GENIL: Yetkilendirilen kuruluş tarafından bildirilen ihale sonucu hk. / olumlu

Devlet Malzeme Ofisi (DMO) tarafından düzenlenen ihalelerde Şirket'in ilaçlarını satmak üzere yetkilendirilen aynı zamanda ilişkili taraf olan Salutem Ecza Deposu Medikal Limited Şirketi'nin (Salutem) katıldığı DMO 2 aylık ilaç alım ihalesinde Salutem'in uhdesinde kalan ilaçlar yine Şirket tarafından temin edilecektir.

DMO 2 aylık ilaç alım ihalesi sonucunda Salutem'in uhdesinde kalan ilaçların GEN'in satışlarına katkısı 137.612.477 TL olacaktır.

İlgili açıklamayı satışları desteklemesi sebebiyle GENIL payları açısından olumlu olarak değerlendiriyoruz.

KONTR: Bedelli ve bedelsiz sermaye artırım onayı / sınırlı olumlu

SPK, yayımladığı bültende Şirket'in %100 bedelli ve %125 bedelsiz sermaye artırım başvurusunu onayladığını açıkladı. Söz konusu gelişme hem daha önce açıklanan haberin devamı hem de temel anlamda herhangi bir etkisi olmamasına karşılık yatırımcı algılamasında sınırlı olumlu bir etki yaratabileceği düşüncesindeyiz.

MGROS: Gayrimenkul satışı hk. / olumlu

Şirket'in mülkiyetinde Antalya Kepez ilçesinde yer alan ve üzerinde Antalya Kipa Alışveriş Merkezi'nin bulunduğu gayrimenkul Sınırlı Sorumlu Atabilge Antalyapark Konut Yapı Kooperatifi ile Fidanlar İnşaat Taahhüt San. ve Tic. A.Ş.'ye 875.000.000 TL + KDV bedel ile satılmıştır.

Satıştan elde edilen kar tutarı ise 137.128.863 TL olarak gerçekleşmiştir.

Söz konusu işleme ilişkin tapu devri 11 Temmuz 2024 tarihinde gerçekleştirilmiştir.

İlgili açıklamayı 3. çeyrek bilançosuna yansiyarak karlılık üzerinde tek seferlik pozitif etki yaratması ve işletme sermayesinin güçlendirilmesi sebebiyle MGROS payları açısından olumlu olarak değerlendiriyoruz.

KAP haberleri

Genel Kurullar					
1. hafta					
01 Temmuz 2024 Pazartesi	02 Temmuz 2024 Salı	03 Temmuz 2024 Çarşamba	04 Temmuz 2024 Perşembe	05 Temmuz 2024 Cuma	06 Temmuz 2024 Cumartesi
USAK / 09:30	ARZUM / 10:00	YBTAS / 10:30	DAGHL / 10:00	MTRYO / 10:00	PAGYO / 15:30
OBASE / 10:00	BSOKE / 10:30	ADGYO / 11:00	KZBGY / 10:00	RAYSG / 10:30	
SANEL / 14:00	AKYHO / 13:00	BNTAS / 11:00	NETAS / 11:00	ATEKS / 11:30	
	MERCN / 11:00	GEDZA / 13:00	DAGI / 11:30	ATLAS / 12:00	
	ALFAS / 14:00	ADESE / 14:00	SNGYO / 13:00	RUBNS / 16:30	
	BTCIM / 15:30	CWENE / 14:00	ALVES / 15:00		
			SRVGY / 16:00		
2. hafta					
08 Temmuz 2024 Pazartesi	09 Temmuz 2024 Salı	10 Temmuz 2024 Çarşamba	11 Temmuz 2024 Perşembe	12 Temmuz 2024 Cuma	13 Temmuz 2024 Cumartesi
QNBFL / 11:00	KARTN / 10:30	FORTE / 10:00	MEKAG / 11:00	DENGE / 11:00	
YGGYO / 11:00	KLRHO / 11:00	BIZIM / 11:00	PLTUR / 15:00	HRKET / 11:00	
	AVOD / 14:00	PKENT / 11:00		SUMAS / 11:00	
		EUYO / 12:00			
		ETYAT / 13:00			
		ERSU / 14:00			
		EUKYO / 14:00			
3. hafta					
15 Temmuz 2024 Pazartesi	16 Temmuz 2024 Salı	17 Temmuz 2024 Çarşamba	18 Temmuz 2024 Perşembe	19 Temmuz 2024 Cuma	20 Temmuz 2024 Cumartesi
	HATSN / 14:00	BFREN / 11:00	BAGFS / 11:00	IHLAS / 09:00	
		ISKPL / 11:00	BERA / 14:00	REEDR / 11:00	
		ETILR / 11:30	MOGAN / 14:00	BRKO / 13:00	
			ERCB / 15:00		
4. hafta					
22 Temmuz 2024 Pazartesi	23 Temmuz 2024 Salı	24 Temmuz 2024 Çarşamba	25 Temmuz 2024 Perşembe	26 Temmuz 2024 Cuma	27 Temmuz 2024 Cumartesi
DERIM / 11:00	IEYHO / 10:00	CEMAS / 10:00	GESAN / 10:30	KENT / 10:00	
	MNDTR / 10:00	FONET / 10:00	MERGYO / 10:30	TLMAN / 10:00	
	ATAGY / 11:00	BLCYT / 10:30	MTRKS / 10:30	YYAPI / 11:00	
	FENER / 14:00	PENG D / 11:00	BOBET / 11:00	DERHL / 14:00	
	MIPAZ / 14:00	SILVR / 13:30	KERV T / 11:00		
	NIBAS / 14:00	PATEK / 14:00	BALAT / 14:00		
		OYLUM / 14:30	OSTIM / 14:00		
			EUPWR / 14:30		
			OZRDN / 15:00		
5. hafta					
29 Temmuz 2024 Pazartesi	30 Temmuz 2024 Salı	31 Temmuz 2024 Çarşamba			
AYDEM / 11:00	BINHO / 11:00	IZINV / 10:00			
VANGD / 11:00	TTBORG / 11:00	SKYLP / 10:30			
	OFSYM / 14:00	KRSTL / 12:30			

Kaynak: Deniz Yatırım Strateji ve Araştırma, KAP

KAP Haberleri	
Hisse	Haber
TCELL	TDC Veri Hizmetleri A.Ş.'nin Kuruluşu Hakkında; 29 Ocak 2024 tarihli açıklama çerçevesinde, Şirketin bağlı ortaklığından Turktell Bilişim Servisleri A.Ş.'nin %100'üne sahip olduğu, sermayesi 250.000 TL olan TDC Veri Hizmetleri A.Ş. kurulmuş olup, şirketin tescil ve ilan aşamaları 11 Temmuz 2024 tarihinde tamamlanmıştır

Kaynak: Deniz Yatırım Strateji ve Araştırma, KAP

BIST 100 endeks ağırlıkları ve puan katkıları

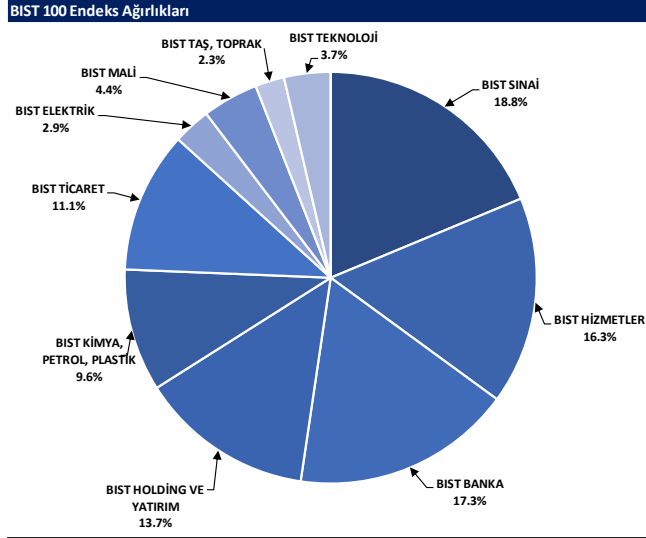

Kaynak: Deniz Yatırım Strateji ve Araştırma Bölümü hesaplamaları, Rasyonet

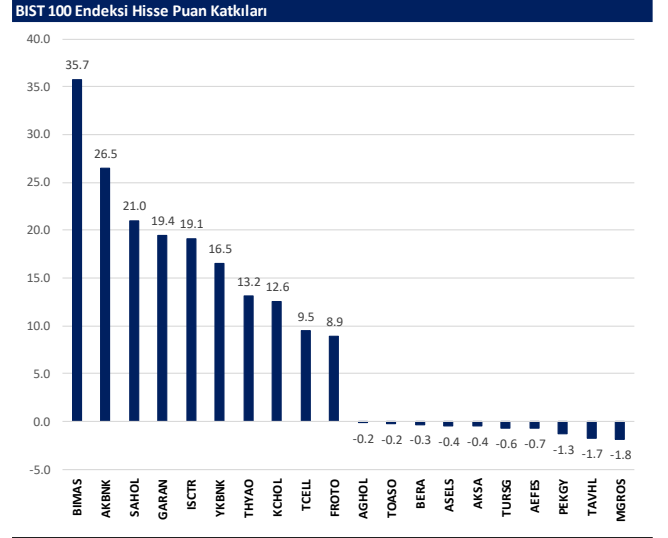

Kaynak: Deniz Yatırım Strateji ve Araştırma Bölümü hesaplamaları, Rasyonet

BIST endekslerine ait performanslar

BIST Endeksleri	Endeks Açıklaması	11.07.2024	10.07.2024	Günlük değişim	29.12.2023	Yıl başlangıcından değişim
XU100	BIST 100	11024	10743	2.6%	7470	48%
XU30	BIST 30	12006	11652	3.0%	8021	50%
XU50	BIST 50	9736	9474	2.8%	6572	48%
XBANK	BIST BANKA	15591	15005	4.6%	8717	80%
XUTUM	BIST TÜM	12438	12155	2.3%	8577	45%
XUMAL	BIST MALİ	12538	12164	3.1%	7888	59%
XG30S	BIST 30 AĞIRLIK SINIRLAMALI 10	12284	11921	3.0%	8193	50%
X100S	BIST 100 AĞIRLIK SINIRLAMALI 10	11027	10745	2.6%	7472	48%
XBANA	BIST ANA	30068	29529	1.8%	23113	30%
XBLSM	BIST BİLİŞİM	5604	5570	0.6%	3706	51%
XELKT	BIST ELEKTRİK	551	538	2.6%	452	22%
XFINK	BIST FIN. KIR. FAKTORİNG	4365	4272	2.2%	3198	37%
XGIDA	BIST GIDA, İÇECEK	14325	14163	1.1%	8837	62%
XGMYO	BIST GAYRİMENKUL Y.O.	3116	3078	1.3%	2449	27%
XHARZ	BIST HALKA ARZ	90217	87822	2.7%	79702	13%
XHOLD	BIST HOLDİNG VE YATIRIM	10176	9920	2.6%	6642	53%
XILTM	BIST İLETİŞİM	2794	2737	2.0%	1391	101%
XINSA	BIST İNŞAAT	9732	9492	2.5%	8943	9%
XKAGT	BIST ORMAN, KAĞIT, BASIM	6083	5948	2.3%	5267	14%
XKMYA	BIST KİMYA, PETROL, PLASTİK	13074	12822	2.0%	11439	14%
XKOBI	BIST KOBI SANAYİ	25735	25482	1.0%	22204	16%
XKURY	BIST KURUMSAL YÖNETİM	9229	9067	1.8%	6264	47%
XKMDN	BIST MADENÇİLİK	6772	6652	1.8%	5363	26%
XKMANA	BIST METAL ANA	18717	18510	1.1%	14826	26%
XKMEY	BIST METAL EŞYA, MAKİNA	24454	23856	2.5%	18075	31%
XSDA	BIST ADANA	81493	79051	3.1%	66137	23%
XSANK	BIST ANKARA	18238	17985	1.4%	12998	40%
XSANT	BIST ANTALYA	10300	9952	3.5%	11026	-7%
XSBAL	BIST BALIKESİR	9956	9827	1.3%	8036	24%
XSBR	BIST BURSA	20164	19999	0.8%	14349	41%
XSDNZ	BIST DENİZLİ	9655	9529	1.3%	6224	55%
XSGRT	BIST SİĞORTA	63564	64907	-2.1%	33697	89%
XSIST	BIST İSTANBUL	14068	13786	2.0%	9479	48%
XSIZM	BIST İZMİR	16321	16031	1.8%	13131	24%
XSKAY	BIST KAYSERİ	34188	33552	1.9%	28581	20%
XSKOC	BIST KOCAELİ	28046	27467	2.1%	23577	19%
XSKON	BIST KONYA	10591	10443	1.4%	7870	35%
XSPOR	BIST SPOR	4603	4707	-2.2%	3668	25%
XSTKR	BIST TEKİRDAĞ	40352	39111	3.2%	39257	3%
XTAST	BIST TAŞ, TOPRAK	13280	12969	2.4%	10958	21%
XTCRT	BIST TİCARET	27802	26967	3.1%	16660	67%
XTEKS	BIST TEKSTİL, DERİ	4119	4038	2.0%	2994	38%
XTM25	BIST TEMETTÜ 25	15817	15276	3.5%	9394	68%
XTMTU	BIST TEMETTÜ	11931	11577	3.1%	7491	59%
XTRZM	BIST TÜRİZM	1547	1520	1.7%	997	55%
XTUMY	BIST TÜM-100	35296	34823	1.4%	25772	37%
XUHZ	BIST HİZMETLER	10334	10101	2.3%	6839	51%
XULAS	BIST ULAŞTIRMA	36282	35716	1.6%	24695	47%
XULIN	BIST SINAI	14710	14442	1.9%	11532	28%
XUSRD	BIST SÜRDÜRÜLEBİLİRLİK	15242	14855	2.5%	9694	57%
XUTEK	BIST TEKNOLOJİ	14149	14097	0.4%	9541	48%
XYLDZ	BIST YILDIZ	11705	11432	2.4%	8042	46%
XYORT	BIST MENKUL KIYIM Y.O.	3808	3803	0.1%	3385	13%
X100B	BIST 100-30	20015	19706	1.6%	14042	43%
X10XB	BIST BANKA DIŞI LİKİT 10	13021	12752	2.1%	9883	32%
XAKUR	BIST ARACI KURUMLAR	43393	41985	3.4%	36746	18%
XLBNK	BIST LİKİT BANKA	13949	13323	4.7%	7700	81%
XTKJS	BIST TEKNOLOJİ AĞIRLIK SINIRLAMALI	21585	21461	0.6%	14089	53%

Kaynak: Deniz Yatırım Strateji ve Araştırma, Rasyonet

Seçilmiş BIST Endekslerine Ait Günlük Performanslar

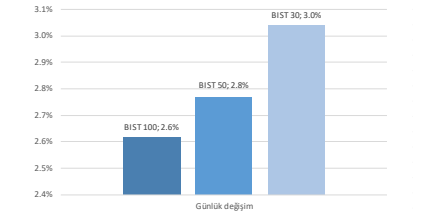

Kaynak: Deniz Yatırım Strateji ve Araştırma Bölümü hesaplamaları, Rasyonet

Seçilmiş BIST Endekslerine Ait Günlük Performanslar

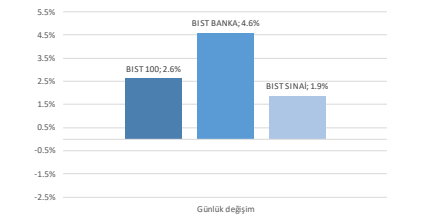

Kaynak: Deniz Yatırım Strateji ve Araştırma Bölümü hesaplamaları, Rasyonet

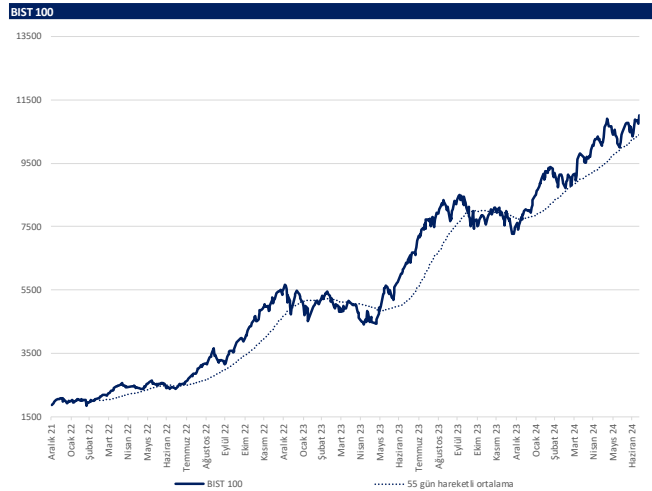

Kaynak: Deniz Yatırım Strateji ve Araştırma, Rasyonet

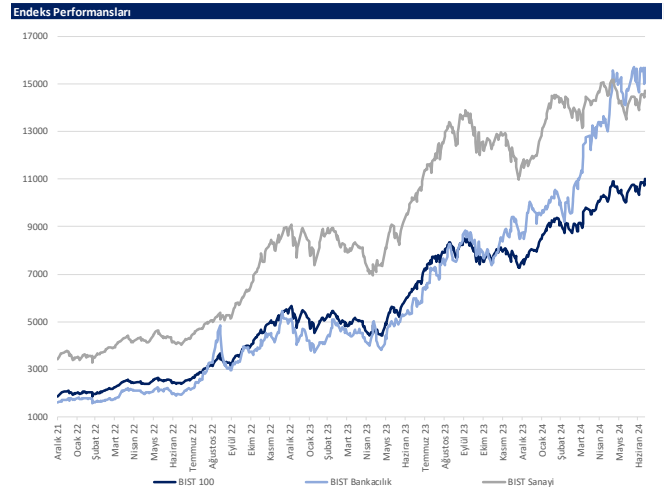

Kaynak: Deniz Yatırım Strateji ve Araştırma, Rasyonet

Günlük bazda seçilmiş indikatörler puanlama sistemi



DENİZ YATIRIM STRATEJİ & ARAŞTIRMA | BİST 100 ENDEKSİ GÜNLÜK BAZDA SEÇİLMİŞ İNDİKATÖRLER PUANLAMA SİSTEMİ

Hisse Senedi	Son Kapanış	Önceki gün kapanış	Değişim	İşlem Hacmi (milyon)	RSI	MACD	İşlem Hacmi > 3 gün ort.	RSI > 5 gün ort.	RSI < 70.0	RSI > 30.0	MACD > 3 gün ort.	MACD > 0	Son Kapanış > 3 gün ort.	Ortalama Puan	Puan
CHSA	35.20	34.40	2.33%	356.17	68.56	0.77	✓	✓	✓	✓	✓	✓	✓	100.0	100.0
DOHOL	17.26	16.30	5.89%	975.90	65.97	0.38	✓	✓	✓	✓	✓	✓	✓	100.0	100.0
İSGVİ	17.56	17.42	0.80%	131.79	65.69	0.32	✓	✓	✓	✓	✓	✓	✓	100.0	100.0
İSMEN	40.62	39.14	3.78%	335.48	59.38	0.67	✓	✓	✓	✓	✓	✓	✓	100.0	100.0
SAHOL	106.40	101.00	5.35%	2,627.25	65.83	2.08	✓	✓	✓	✓	✓	✓	✓	100.0	100.0
TTKOM	52.85	51.70	2.22%	858.28	67.16	1.65	✓	✓	✓	✓	✓	✓	✓	100.0	100.0
VAKBN	23.22	22.28	4.22%	782.90	58.82	0.10	✓	✓	✓	✓	✓	✓	✓	100.0	100.0
YETKİ	199.30	190.00	4.89%	754.55	58.49	0.15	✓	✓	✓	✓	✓	✓	✓	100.0	100.0
AGHOL	436.50	437.00	-0.11%	449.69	78.36	2.12	✓	✓	x	✓	✓	✓	✓	91.0	91.0
GARAN	132.40	123.30	7.38%	3,809.70	79.56	6.66	✓	✓	x	✓	✓	✓	✓	91.0	91.0
OYAKC	74.60	73.10	2.05%	710.02	76.82	2.88	✓	✓	x	✓	✓	✓	✓	91.0	91.0
TECEL	111.20	109.00	2.02%	2,831.22	71.58	4.08	✓	✓	x	✓	✓	✓	✓	91.0	91.0
AKBNK	66.70	64.00	4.22%	4,778.89	65.79	0.87	✓	✓	x	✓	✓	✓	✓	87.5	87.5
ALFAS	74.80	68.00	10.00%	234.97	58.22	2.11	✓	✓	✓	✓	✓	x	✓	87.5	87.5
ARYDZ	39.40	38.88	1.34%	141.62	55.10	0.22	✓	✓	✓	✓	✓	✓	✓	87.5	87.5
ASTOR	94.05	91.35	2.96%	1,881.69	47.69	1.87	✓	✓	✓	✓	x	✓	✓	87.5	87.5
BİMAS	570.00	543.00	4.97%	2,921.08	64.74	17.02	✓	✓	✓	✓	x	✓	✓	87.5	87.5
BRSAN	451.25	420.25	7.38%	1,027.74	44.11	20.06	✓	✓	✓	✓	x	✓	✓	87.5	87.5
BRYAT	2,259.00	2,133.00	5.91%	348.12	43.35	98.28	✓	✓	✓	✓	x	✓	✓	87.5	87.5
CWENE	206.30	196.70	4.88%	306.76	43.94	8.31	✓	✓	✓	✓	✓	✓	✓	87.5	87.5
DOAS	267.00	261.00	2.30%	503.61	46.30	5.79	✓	✓	✓	✓	✓	x	✓	87.5	87.5
EGENE	12,935.00	12,415.00	4.19%	364.05	51.54	171.59	✓	✓	✓	✓	✓	✓	✓	87.5	87.5
EUPWR	96.40	91.90	4.90%	598.52	34.45	7.10	✓	✓	✓	✓	✓	x	✓	87.5	87.5
EUREN	14.65	14.32	2.30%	98.11	50.40	0.07	✓	✓	✓	✓	✓	x	✓	87.5	87.5
GEAN	49.42	46.70	5.82%	660.49	37.99	3.30	✓	✓	✓	✓	✓	x	✓	87.5	87.5
GURBP	152.60	138.80	9.94%	1,480.46	59.72	2.32	✓	✓	✓	✓	✓	x	✓	87.5	87.5
HEKTS	12.26	11.91	2.94%	403.03	38.61	0.61	✓	✓	✓	✓	✓	x	✓	87.5	87.5
İSCTR	16.49	15.81	4.30%	5,667.91	56.68	0.21	✓	✓	✓	✓	x	✓	✓	87.5	87.5
KAYİE	27.72	26.90	3.05%	88.08	48.05	0.46	✓	✓	✓	✓	✓	x	✓	87.5	87.5
KONTR	177.60	170.90	3.92%	691.38	48.69	8.09	✓	✓	✓	✓	✓	x	✓	87.5	87.5
KONYA	8,150.00	7,850.00	2.52%	237.03	47.53	261.18	✓	✓	✓	✓	✓	x	✓	87.5	87.5
KTELV	53.90	49.04	9.91%	906.83	46.74	5.47	✓	✓	✓	✓	✓	✓	✓	87.5	87.5
ODAS	8.72	8.32	4.81%	324.70	53.13	0.09	✓	✓	✓	✓	✓	x	✓	87.5	87.5
OTKAR	641.00	617.00	3.89%	264.82	56.56	9.14	✓	✓	✓	✓	x	✓	✓	87.5	87.5
QUAGR	3.38	3.24	4.32%	375.14	48.41	0.09	✓	✓	✓	✓	✓	x	✓	87.5	87.5
SKBNK	4.16	4.05	2.72%	327.09	54.63	0.05	✓	✓	✓	✓	✓	x	✓	87.5	87.5
TABDG	197.00	191.50	2.87%	180.97	59.16	4.12	✓	✓	✓	✓	✓	x	✓	87.5	87.5
TUKAS	8.00	7.56	5.82%	283.93	65.75	0.05	✓	✓	✓	✓	✓	x	✓	87.5	87.5
ULKER	178.30	173.80	2.59%	933.51	68.47	7.99	✓	✓	✓	✓	✓	x	✓	87.5	87.5
VESBE	21.16	20.88	1.34%	102.98	47.35	0.23	✓	✓	✓	✓	✓	x	✓	87.5	87.5
VESTİ	78.60	76.10	3.29%	239.85	43.11	2.54	✓	✓	✓	✓	✓	x	✓	87.5	87.5
YIGOL	12.82	12.51	2.48%	174.13	62.33	0.09	✓	✓	✓	✓	✓	x	✓	87.5	87.5
ZOREN	5.65	5.50	2.73%	1,014.82	54.30	0.04	✓	✓	✓	✓	✓	x	✓	87.5	87.5
CCOLA	829.00	825.50	0.42%	560.85	58.44	17.00	✓	✓	x	✓	✓	x	✓	78.5	78.5
AKFGY	2.55	2.51	1.59%	159.13	64.19	0.03	x	✓	✓	✓	✓	✓	✓	75.0	75.0
AKSA	139.00	140.00	-0.71%	213.46	66.13	4.31	x	✓	✓	✓	✓	✓	✓	75.0	75.0
AEŞL	64.90	65.00	-0.15%	2,194.53	64.17	1.01	x	✓	✓	✓	✓	✓	✓	75.0	75.0
ECILC	52.35	50.80	3.05%	124.90	50.89	0.15	x	✓	✓	✓	✓	✓	✓	75.0	75.0
ECYIT	224.80	216.50	3.83%	99.17	46.12	3.68	x	✓	✓	✓	✓	✓	✓	75.0	75.0
KCHOL	230.90	224.70	2.76%	3,052.06	54.18	0.11	x	✓	✓	✓	✓	✓	✓	75.0	75.0
KOZAL	22.40	21.90	2.28%	2,731.00	58.90	0.05	x	✓	✓	✓	✓	✓	✓	75.0	75.0
PETKM	23.76	23.70	0.25%	1,907.20	66.57	0.57	x	✓	✓	✓	✓	✓	✓	75.0	75.0
SİSE	50.50	49.48	2.06%	1,446.54	54.37	0.15	x	✓	✓	✓	✓	✓	✓	75.0	75.0
SMART	49.90	48.70	2.46%	392.54	44.73	0.93	x	✓	✓	✓	✓	✓	✓	75.0	75.0
SOKM	64.35	64.35	0.00%	704.34	61.82	0.63	x	✓	✓	✓	✓	✓	✓	75.0	75.0
TAVHL	273.00	275.75	-1.00%	749.11	68.26	8.16	x	✓	✓	✓	✓	✓	✓	75.0	75.0
TKFEN	59.40	58.20	2.06%	342.58	66.55	1.48	x	✓	✓	✓	✓	✓	✓	75.0	75.0
TSXB	12.76	12.60	1.27%	211.44	66.02	0.37	x	✓	✓	✓	✓	✓	✓	75.0	75.0
BİFCM	168.10	168.00	0.06%	147.99	73.22	6.58	✓	x	✓	✓	✓	x	✓	70.5	70.5
ADEF	288.50	287.50	-0.35%	81.49	59.78	18.94	✓	x	✓	✓	✓	✓	✓	66.0	66.0
AKFYE	24.84	24.46	1.55%	222.32	38.77	0.48	x	✓	✓	✓	✓	✓	✓	66.0	66.0
CANTE	1.82	1.79	1.68%	680.80	25.57	0.11	x	✓	✓	✓	✓	✓	✓	66.0	66.0
EKGYO	11.35	11.07	2.53%	2,247.70	75.03	0.50	x	✓	x	✓	✓	✓	✓	66.0	66.0
KOZAA	61.45	60.95	0.82%	939.12	71.29	2.01	x	✓	x	✓	✓	✓	✓	66.0	66.0
MGRS5	548.50	554.00	-0.99%	1,717.39	63.55	15.54	x	✓	x	✓	✓	✓	✓	66.0	66.0
PGSUS	252.00	245.60	2.61%	2,386.28	73.17	7.44	x	✓	✓	✓	✓	✓	✓	66.0	66.0
ALARK	106.30	104.90	1.33%	479.22	44.36	2.38	x	✓	✓	✓	✓	✓	✓	62.5	62.5
BİNHÖ	394.25	390.25	1.02%	265.67	47.34	11.22	x	✓	✓	✓	✓	✓	✓	62.5	62.5
ENERY	190.20	181.70	4.68%	89.51	55.96	2.77	x	✓	✓	✓	✓	✓	✓	62.5	62.5
ENISA	66.50	64.80	1.08%	210.17	53.93	0.61	x	✓	✓	✓	✓	✓	✓	62.5	62.5
ENKAI	41.42	40.70	1.79%	633.73	55.02	0.25	x	✓	✓	✓	✓	✓	✓	62.5	62.5
EREGL	55.15	55.00	0.27%	7,033.31	56.86	1.69	x	✓	✓	✓	✓	✓	✓	62.5	62.5
HALKB	18.98	18.41	3.10%	639.74	55.41	0.19	x	✓	✓	✓	✓	✓	✓	62.5	62.5
İZERN	22.74	22.20	2.43%	57.01	44.93	0.48	x	✓	✓	✓	✓	✓	✓	62.5	62.5
KİSER	53.50	48.66	9.95%	141.34	61.86	0.32	x	✓	✓	✓	✓	✓	✓	62.5	62.5
KRÖMD	31.82	31.22	1.92%	1,377.02	58.48	0.67	x	✓	✓	✓	✓	✓	✓	62.5	62.5
OBİAMS	36.10	35.44	1.86%	132.07	44.73	0.70	x	✓	✓	✓	✓	✓	✓	62.5	62.5
SASA	44.42	43.08	3.11%	1,170.49	50.58	0.39	x	✓	✓	✓	✓	✓	✓	62.5	62.5
THYAO	310.00	304.75	1.72%	8,024.77	52.18	0.53	x	✓	✓	✓	✓	✓	✓	62.5	62.5
TMSN	138.00	133.60	3.29%	378.47	54.37	2.65	x	✓	✓	✓	✓	✓	✓	62.5	62.5
TUPRS	170.60	168.00	1.55%	2,780.39	49.52	1.49	x	✓	✓	✓	✓	✓	✓	62.5	62.5
BPREN	852.50	845.00	0.89%	64.79	45.90	13.57	x	✓	✓	✓	✓	✓	✓	53.5	53.5
GOLTS	524.00	519.00	0.96%	219.43	59.78	17.72	x	✓	✓	✓	✓	✓	✓	53.5	53.5
MAVİ	131.50	128.90	2.10%	458.17	75.29	7.19	x	✓	✓	✓	✓	✓	✓	53.5	53.5
PEKGY	7.70	8.55	-9.94%	1,015.76	45.84	0.05	✓	x	✓	✓	✓	✓	x	53.5	53.5
TKNSA	33.50	32.80	2.13%	160.15	49.22	0.89	x	✓	✓	✓	✓	✓	✓	53.5	53.5
AKSEN	43.12	42.72	0.94%	134.48	48.46	0.24	x	✓	✓	✓	✓	✓	✓	50.0	50.0
ARCLK	169.80	165.50	2.60%	392.23	47.20	1.91	x	✓	✓	✓	✓	✓	✓	50.0	50.0
FROTO	1,076.00	1,039.00	3.57%	1,034.80	47.04	4.23	x	✓	✓	✓	✓	✓	✓	50.0	50.0
TTIRAK	850.50	833.50	2.04%	280.85	34.32	25.39	x	✓	✓	✓	✓	✓	✓	5	

Son 90 güne ait dip-zirve analizi



DENİZ YATIRIM STRATEJİ & ARAŞTIRMA | BIST 100 ENDEKSİ DİP-ZİRVE ANALİZİ

Hisse	Son kapanış	Önceki kapanış	Değişim %	Son 90 gün zirvesi	Son 90 gün dip	Zirveye uzaklık	Dibe uzaklık	Zirveye geçti mi?
AEFES	288.50	289.50	-0.3%	289.50	135.95	0%	53%	x
AGHOL	436.50	437.00	-0.1%	437.00	245.89	0%	44%	x
AGROT	15.80	15.84	-0.3%	40.94	13.61	159%	14%	x
AKBNK	66.70	64.00	4.2%	69.80	37.09	5%	44%	x
AKFGY	2.55	2.51	1.6%	2.85	2.04	12%	20%	x
AKFYE	24.84	24.46	1.6%	31.78	21.18	28%	15%	x
AKSA	139.00	140.00	-0.7%	140.00	90.00	1%	35%	x
AKSEN	43.12	42.72	0.9%	48.14	32.96	12%	24%	x
ALARK	106.30	104.90	1.3%	142.83	102.00	34%	4%	x
ALFAS	74.80	68.00	10.0%	110.10	64.90	47%	13%	x
ARCLK	169.80	165.50	2.6%	195.00	145.00	15%	15%	x
ARDYZ	39.40	38.88	1.3%	59.46	34.98	51%	11%	x
ASELS	64.90	65.00	-0.2%	65.00	52.45	0%	19%	x
ASTOR	94.05	91.35	3.0%	123.00	89.95	31%	4%	x
BERA	19.26	19.45	-1.0%	21.50	16.55	12%	14%	x
BFREN	852.50	845.00	0.9%	1345.00	812.50	58%	5%	x
BIMAS	570.00	543.00	5.0%	574.00	346.50	1%	39%	x
BINHO	394.25	390.25	1.0%	610.00	364.25	55%	8%	x
BRSAN	451.25	420.25	7.4%	745.50	420.25	65%	7%	x
BRYAT	2259.00	2133.00	5.9%	4438.76	2133.00	96%	6%	x
BTCIM	168.10	168.00	0.1%	168.10	113.30	-	33%	✓
CANTE	1.82	1.79	1.7%	2.72	1.79	49%	2%	x
CCOLA	829.00	825.50	0.4%	842.00	549.47	2%	34%	x
CIMSA	35.20	34.40	2.3%	35.20	28.65	-	19%	✓
CWENE	206.30	196.70	4.9%	311.25	196.70	51%	5%	x
DOAS	267.00	261.00	2.3%	357.68	235.10	34%	12%	x
DOHOL	17.26	16.30	5.9%	17.26	12.40	-	28%	✓
ECILC	52.35	50.80	3.1%	59.48	44.40	14%	15%	x
ECZYT	224.80	216.50	3.8%	264.76	211.22	18%	6%	x
EGEEN	12935.00	12415.00	4.2%	17367.44	11830.00	34%	9%	x
EKGYO	11.35	11.07	2.5%	11.41	8.53	1%	25%	x
ENERY	190.20	181.70	4.7%	198.40	142.90	4%	25%	x
ENJSA	65.50	64.80	1.1%	69.90	53.37	7%	19%	x
ENKAI	41.42	40.70	1.8%	42.32	32.34	2%	22%	x
EREGL	55.15	55.00	0.3%	55.15	37.82	-	31%	✓
EUPWR	96.40	91.90	4.9%	177.20	91.90	84%	5%	x
EUREN	14.65	14.32	2.3%	21.32	13.53	46%	8%	x
FROTO	1078.00	1039.00	3.8%	1222.00	948.08	13%	12%	x
GARAN	132.40	123.30	7.4%	132.40	56.43	-	57%	✓
GESAN	49.42	46.70	5.8%	80.40	46.70	63%	6%	x
GOLTS	524.00	519.00	1.0%	603.00	302.75	15%	42%	x
GUBRF	152.60	138.80	9.9%	200.60	132.00	31%	13%	x
HALKB	18.98	18.41	3.1%	19.82	12.99	4%	32%	x
HEKTS	12.26	11.91	2.9%	19.43	11.66	58%	5%	x
ISCTR	16.49	15.81	4.3%	16.75	9.57	2%	42%	x
ISGYO	17.56	17.42	0.8%	17.99	14.19	2%	19%	x
ISMEN	40.62	39.14	3.8%	42.11	29.03	4%	29%	x
IZENR	22.74	22.20	2.4%	32.32	21.54	42%	5%	x
KAYSE	27.72	26.90	3.0%	35.96	26.12	30%	6%	x
KCAER	48.64	48.48	0.3%	64.70	43.08	33%	11%	x
KCHOL	230.90	224.70	2.8%	263.75	158.41	14%	31%	x
KLSEK	53.50	48.66	9.9%	82.41	40.66	54%	24%	x
KONTR	177.60	170.90	3.9%	287.00	154.90	62%	13%	x
KONYA	8150.00	7950.00	2.5%	12072.50	7480.00	48%	8%	x
KOZAA	61.45	60.95	0.8%	61.45	45.04	-	27%	✓
KOZAL	22.40	21.90	2.3%	25.34	19.95	13%	11%	x
KRDMD	31.82	31.22	1.9%	32.34	21.08	2%	34%	x
KTLEV	53.90	49.04	9.9%	192.50	43.78	25%	19%	x
LKMDK	23.26	23.14	0.5%	38.12	19.50	64%	16%	x
MAVI	131.50	128.80	2.1%	131.50	66.99	-	49%	✓
MGRGS	548.50	554.00	-1.0%	555.00	402.19	1%	27%	x
MIATK	55.05	55.00	0.1%	81.05	47.40	47%	14%	x
OBAMS	36.10	35.44	1.9%	63.10	34.62	75%	4%	x
ODAS	8.72	8.32	4.8%	10.68	7.95	22%	9%	x
OTKAR	641.00	617.00	3.9%	659.00	432.00	3%	33%	x
OYAKC	74.60	73.10	2.1%	74.60	54.50	-	27%	✓
PEKGY	7.70	8.55	-9.9%	34.72	7.35	351%	5%	x
PETKM	23.76	23.70	0.3%	24.40	18.44	3%	22%	x
PGSUS	252.00	245.60	2.6%	252.00	158.56	-	37%	✓
QUAGR	3.38	3.24	4.3%	4.71	3.19	39%	6%	x
REEDR	34.06	33.60	1.4%	76.10	32.50	123%	5%	x
SAHOL	106.40	101.00	5.3%	106.40	72.66	-	32%	✓
SASA	44.42	43.08	3.1%	49.40	37.22	11%	16%	x
SDTTR	274.00	263.75	3.9%	395.50	241.70	44%	12%	x
SISE	50.50	49.48	2.1%	54.50	44.00	8%	13%	x
SKBNK	4.16	4.05	2.7%	4.60	3.23	11%	22%	x
SMRTG	49.90	48.70	2.5%	67.15	48.70	35%	2%	x
SOKM	64.35	64.35	0.0%	67.01	54.31	4%	16%	x
TABGD	197.00	191.50	2.9%	208.98	125.93	6%	36%	x
TAVHL	273.00	275.75	-1.0%	275.75	161.60	1%	41%	x
TCELL	111.20	109.00	2.0%	111.20	61.50	-	45%	✓
THYAO	310.00	304.75	1.7%	330.00	261.00	6%	16%	x
TKFEN	59.40	58.20	2.1%	59.40	38.28	-	36%	✓
TKNSA	33.50	32.80	2.1%	50.50	29.26	51%	13%	x
TMSN	138.00	133.60	3.3%	191.40	122.30	39%	11%	x
TOASO	314.50	315.00	-0.2%	350.50	236.45	11%	25%	x
TSKB	12.76	12.60	1.3%	12.76	7.97	-	38%	✓
TTKOM	52.85	51.70	2.2%	52.85	28.72	-	46%	✓
TRAK	850.50	833.50	2.0%	1063.00	790.22	25%	7%	x
TUKAS	8.00	7.56	5.8%	9.71	6.99	21%	13%	x
TUPRS	170.60	168.00	1.5%	204.00	150.74	20%	12%	x
TURSG	67.75	68.60	-1.2%	81.10	47.90	20%	29%	x
ULKER	178.30	173.80	2.6%	178.30	99.70	-	44%	✓
VAKBN	23.22	22.28	4.2%	25.20	13.32	9%	43%	x
VESBE	21.16	20.88	1.3%	24.14	18.84	14%	11%	x
VESTL	78.60	76.10	3.3%	103.00	74.00	31%	6%	x
YEOTK	199.30	190.00	4.9%	250.00	168.00	25%	16%	x
YKBNK	31.78	30.40	4.5%	37.96	20.05	19%	37%	x
YILGD	12.82	12.51	2.5%	15.42	11.32	20%	12%	x
ZOREN	5.65	5.50	2.7%	6.75	5.13	19%	9%	x

Kaynak: Deniz Yatırım Strateji ve Araştırma Bölümü hesaplamaları, Rasyonel

Seçilmiş rasyolar



DENİZ YATIRIM STRATEJİ & ARAŞTIRMA | BIST 100 HIZLI BAKIŞ

Hisse kodu	Şirket ismi	Sektör	F/K	FD/FAVÖK	FD/SATIŞLAR	Özkaynak karlılığı	Piyasa değeri (milyar TL)	Halka açılış oranı	BIST 100 payı	
AEEFES	Anadolu Efes Bira	BIRAÇILIK VE MESRUBAT	7.68	7.49	1.23	46%	170.8	32%	1.8%	
AGHOL	Ag Anadolu Grubu Holding	HOLDING	5.90	4.28	0.37	43%	106.3	34%	1.1%	
AGHDT	Agrotex Yüksek Teknoloji Ve Yatırım	TEKNOLOJİ	12.61	71.78	10.08	33%	10.0	25%	0.2%	
AKBNK	Akbank	BANKACILIK	5.03			37%	346.8	52%	3.7%	
AKFYE	Akfen G.M.Y.Ö.	GAYRİMENKUL YATIRIM ORT.	12.85	12.06	10.78	6%	9.9	45%	0.1%	
AKYE	Akfen Yenilenebilir Enerji	ELEKTRİK	4.87	11.89	7.84	40%	25.2	31%	0.3%	
AKSA	Aksa	ENDÜSTRİYEL TEKSTİL	22.59	10.38	1.94	18%	45.0	37%	0.5%	
AKSEN	Aksa Enerji	ELEKTRİK	11.45	11.17	2.59	17%	52.9	21%	0.6%	
ALARAK	Alarko Holding	İNŞAAT, TAHHÜT	10.04			5.83	15%	46.2	37%	0.5%
ALFAS	Alfa Solar Enerji	ELEKTRİK	76.26	30.57	3.84	18%	27.5	20%	0.3%	
ARCLK	Arçelik	DAYANIKLI TÜKETİM	16.94	8.33	0.67	16%	114.7	15%	1.2%	
ARYZ	Ard Grup Bilgi Teknolojileri	TEKNOLOJİ	12.98	6.80	5.27	40%	6.7	75%	0.1%	
ASELS	Aselesan	İLETİŞİM HİZMETLERİ	30.64	19.58	4.25	14%	295.9	26%	3.2%	
ASTOR	Astor Enerji	ELEKTRİK	18.60	13.75	4.64	53%	93.9	28%	1.0%	
BERA	Bera Holding	HOLDING	4.23	5.97	0.98	26%	13.2	64%	0.1%	
BFREN	Bosch Fren Sistemleri	OTOMOTİV PARÇASI	365.18	21.55	-45%	25%	26.1	15%	0.3%	
BIMAS	Bim Birleşik Mağazalar	PERAKENDE	19.07	23.94	1.06	37%	346.1	60%	3.7%	
BINHO	1000 Yatırımlar Holding	HOLDING	7.41	5.95	25%	25%	18.5	20%	0.2%	
BRSAN	Borusan Boru Sanayi	DEMİR, ÇELİK TEMEL	20.49	13.37	1.37	15%	64.0	17%	0.7%	
BRYAT	Borusan Yat. Paz.	HOLDING	32.80			540.07	9%	63.5	13%	0.7%
BTÇİM	Batu Çimento	ÇİMENTO	16.50	20.83	3.02	41%	30.3	42%	0.3%	
CANTE	Çan2 Termik	ELEKTRİK	6.91	2.52	-4%	-4%	12.7	51%	0.1%	
COLLA	Coca Cola İçecek	BIRAÇILIK VE MESRUBAT	10.48	12.92	2.29	58%	210.9	25%	2.3%	
CINSA	Cinisa	ÇİMENTO	13.13	10.67	1.76	20%	33.3	45%	0.4%	
CWENE	Cw Enerji Mühendislik	ELEKTRİK	127.91	12.25	2.52	4%	25.2	27%	0.3%	
DOAS	Doğuş Otomotiv	OTOMOTİV	3.48	2.51	0.37	54%	58.7	34%	0.6%	
DOHOL	Doğan Holding	HOLDING	18.86	3.75	0.70	6%	45.2	36%	0.5%	
ECİLÇ	Eczacıbaşı İlaç	SAĞLIK	11.70	37.13	5.97	11%	35.9	19%	0.4%	
ECZYT	Eczacıbaşı Yatırım	HOLDING	20.83			9%	23.6	22%	0.3%	
EĞEEN	Ege Endüstri	OTOMOTİV PARÇASI	52.26	45.35	10.62	25%	40.7	34%	0.4%	
EKGYO	Emek G.M.Y.Ö.	GAYRİMENKUL YATIRIM ORT.	8.14	2.02	-1%	-1%	47.1	51%	0.5%	
ENERJ	Enery Enerji	ELEKTRİK	8.72	16.90	1.49	25%	27.6	49%	0.3%	
ENISA	Enerjisa Enerji	ELEKTRİK	18.29	5.31	0.72	10%	77.4	20%	0.8%	
ENKAI	Enka İnşaat	İNŞAAT, TAHHÜT	13.93	9.39	1.90	10%	248.5	12%	2.7%	
ERELG	Ereğli Demir Çelik	DEMİR, ÇELİK TEMEL	20.23	11.40	1.44	6%	193.0	48%	2.1%	
EUPWR	Europower Enerji Ve Otomasyon Teknolojileri	ELEKTRİK	27.71	12.95	2.96	20%	21.2	27%	0.2%	
EUREN	European Endüstri İnşaat	İNŞAAT MALZEMELERİ	12.18	19.04	2.99	27%	11.1	30%	0.1%	
FROTO	Ford Otosan	OTOMOTİV	7.58	10.79	1.04	95%	378.3	48%	4.0%	
GARAN	Garanti Bankası	BANKACILIK	5.92			44%	556.1	14%	5.9%	
GESAN	Gırsım Elektrik Sanayi Taahhüt Ve Ticaret	ELEKTRİK	35.62	6.56	1.84	13%	22.7	28%	0.2%	
GOLTS	Gölkış Çimento	ÇİMENTO	5.36	8.44	2.10	52%	9.4	68%	0.1%	
GUBRF	Gübre Fabrikaları	TARIM KİMYASALLARI		23.95	1.67	-5%	51.0	22%	0.5%	
HALKB	Halk Bankası	BANKACILIK	12.78			9%	136.4	9%	1.5%	
HEKTS	Hektaş	TARIM KİMYASALLARI			8.18	-24%	31.0	41%	0.3%	
İSCTR	İş Bankası (Ç)	BANKACILIK	5.62			31%	412.2	31%	4.4%	
ISOYO	İş G.M.Y.Ö.	GAYRİMENKUL YATIRIM ORT.	6.89	26.14	16.52	11%	16.8	38%	0.2%	
İSMEN	İş Yatırım	ARACI KURUM	12.63	3.88	0.10	35%	60.9	28%	0.7%	
İZENR	İzdemir Enerji Elektrik Üretim	ELEKTRİK	26.63	10.99	2.12	8%	13.1	24%	0.1%	
KAYSE	Kayseri Şeker Fabrikası	GIDA	4.63	13.68	2.42	31%	19.6	20%	0.2%	
KCAER	Kocaeli Çelik	DEMİR, ÇELİK TEMEL	27.02	14.05	2.27	22%	32.0	24%	0.3%	
KCHOL	Koç Holding	HOLDING	9.31	9.85	1.83	21%	585.5	22%	6.3%	
KLSER	Kaleseramik Çanak Çamaşır Makinesi Seramik	SERAMİK			3.24	-10%	27.5	21%	0.3%	
KONTR	Kontrolmatik Teknoloji	ELEKTRİK	59.40	84.44	9.90	26%	35.5	46%	0.4%	
KONYA	Konya Çimento	ÇİMENTO	68.15	57.81	9.13	39%	39.7	15%	0.4%	
KOZAA	Koza Anadolu Metal	MADENCİLİK	65.64	5.69	1.64	4%	23.8	44%	0.3%	
KOZAL	Koza Altın İşletmeleri	MADENCİLİK	122.33	18.18	7.40	3%	71.7	29%	0.8%	
KRDMD	Kardemir (D)	DEMİR, ÇELİK TEMEL	14.54	9.30	0.96	10%	24.8	89%	0.3%	
KTVEL	Katılım Yatırım Menkul Değerler Yatırım Menkul Değerler	ARACI KURUM	6.82			153%	9.7	31%	0.1%	
LMDKC	Limak Doğru Anadolu Çimento	ÇİMENTO	7.79	9.30	3.84	79%	30.0	10%	0.1%	
MAVİ	Mavi Giyim	TEKSTİL, ENTEGRE	22.49	8.75	1.74	44%	52.2	73%	0.6%	
MGROS	Migros	PERAKENDE	12.95	34.46	0.52	37%	99.3	51%	1.1%	
MIATK	Mia Teknoloji	TEKNOLOJİ	24.85	19.50	13.45	76%	27.2	57%	0.3%	
OBAMS	Oba Makarna	GIDA	11.53	27.00	0.66	28%	17.3	20%	0.2%	
ODAS	Odış Elektrik	ELEKTRİK	3.17	4.87	1.92	43%	12.2	73%	0.1%	
OTKAR	Otokar	OTOMOTİV	34.50	47.05	3.25	47%	76.9	27%	0.8%	
OYAKC	Oyak Çimento Fabrikaları	ÇİMENTO	10.92	9.85	2.81	46%	93.0	24%	1.0%	
PEKGY	Peşker G.M.Y.Ö.	GAYRİMENKUL YATIRIM ORT.	5.30			8.84	39%	5.2	61%	0.1%
PETKM	Petkim	PETROL VE PETROL ÜRÜNLERİ	5.20			1.49	33%	60.2	47%	0.6%
PGSUS	Pegasus Hava Taahhüt ve Hizmetleri	HAVA YOLLARI VE HİZMETLERİ	7.00	10.01	2.73	47%	126.0	43%	1.3%	
QUAGR	Qua Granit Hayat Yapı	İNŞAAT MALZEMELERİ		7.53	1.74	-4%	8.9	32%	0.1%	
REEDR	Reeder Teknoloji	TEKNOLOJİ	66.20	29.99	13.17	15%	32.4	23%	0.3%	
SAHOL	Sabancı Holding	HOLDING	18.00	17.25	12.68	7%	223.5	51%	2.4%	
SASA	Sasa	ENDÜSTRİYEL TEKSTİL	9.90	32.76	7.24	53%	240.3	24%	2.6%	
SDTR	Sdt Uçay Ve Savunma Teknolojileri	TEKNOLOJİ	56.76	42.82	12.45	26%	15.9	21%	0.2%	
SISE	Şişecam	CAM	10.93	13.55	1.44	12%	154.7	49%	1.7%	
SKBNK	Şekerbank	BANKACILIK	4.06			38%	10.4	48%	0.1%	
SMRGT	Smart Güneş Enerjisi Teknolojileri	ELEKTRİK	22.41	17.45	3.82	82%	30.2	25%	0.3%	
SOKM	Şok Marketler Ticaret	PERAKENDE	11.26	17.08	0.29	27%	38.2	51%	0.4%	
TABGD	Tab Gıda Sanayi	GIDA	36.08	11.43	2.46	21%	51.5	20%	0.5%	
TAVH	Tav Havalimanları	HAVA YOLLARI VE HİZMETLERİ	11.34	11.58	3.55	23%	93.2	48%	1.1%	
TCEL	Türcell	İLETİŞİM	15.83	5.75	2.68	19%	244.6	54%	2.6%	
THYAO	Türk Hava Yolları	HAVA YOLLARI VE HİZMETLERİ	2.58	5.68	1.19	47%	427.8	50%	4.6%	
TKFEN	Tekfen Holding	HOLDING	104.20	30.76	0.49	1%	22.0	48%	0.2%	
TKNSA	Teknosa	PERAKENDE	18.59	6.99	0.15	20%	6.7	50%	0.1%	
TMSN	Tümosan Motor Ve Traktör	OTOMOTİV	23.19	12.28	2.24	20%	15.9	29%	0.2%	
TDASO	Tofaş Otomobil Fab.	OTOMOTİV	10.38	7.36	1.13	60%	157.3	24%	1.7%	
TSKB	T.S.K.B.	BANKACILIK	4.72			40%	35.7	39%	0.4%	
TTKOM	Türk Telekom	İLETİŞİM	11.40	6.83	2.32	27%	185.0	13%	2.0%	
TTTRK	Türk Traktör	OTOMOTİV	9.21	5.87	1.36	59%	85.1	24%	0.9%	
TUKAS	Tukaş	GIDA	9.06	7.29	1.98	26%	11.8	33%	0.1%	
TUPRS	Tüpraş	PETROL VE PETROL ÜRÜNLERİ	6.43	3.26	0.40	39%	328.7	49%	3.5%	
TURSG	Türkiye Sigorta	SİGORTA	8.61			73%	78.7	18%	0.8%	
ULKER	Ülker	GIDA	19.83	7.90	1.51	26%	65.8	39%	0.7%	
VAKBN	T. Vakıflar Bankası	BANKACILIK	7.07			21%	220.2	6%	2.5%	
VESEB	Vestel Beyaz Eya	DAYANIKLI TÜKETİM	8.01	4.57	0.68	29%	33.9	19%	0.4%	
VESTL	Vestel	DAYANIKLI TÜKETİM	16.44	5.28	0.57	7%	26.4	45%	0.3%	
YEOTK	Yeo Teknoloji Enerji Ve Endüstri	ELEKTRİK	31.48	15.20	2.93	63%	19.1	36%	0.2%	
YKBNK	Yapı Ve Kredi Bankası	BANKACILIK	4.09			41%	268.4	39%	2.9%	
YYLGD	Yayla Agro Gıda	GIDA	27.19	12.11	1.48	11%	13.9	31%	0.1%	
ZOREN	Zorlu Enerji	ELEKTRİK	2.73	12.68	2.83	34%	28.3	36%	0.3%	

En düşük F/K	Şirket
2.58	THYAO

En düşük FD/FAVÖK	Şirket
2.51	DOAS

En düşük FD/SATIŞLAR	Şirket
0.10	İSMEN

En düşük özkaynak karlılığı	Şirket
-45%	BFREN

En düşük piyasa değeri	Şirket
5.2	PEKGY

En düşük halka açılış oranı	Şirket
6%	VAKBN

En düşük BIST 100 payı	Şirket
0.1%	PEKGY

En yüksek F/K	Şirket
127.91	CWENE

En yüksek FD/FAVÖK	Şirket
365.18	BFREN

En yüksek FD/SATIŞLAR	Şirket
540.07	BRYAT

En yüksek özkaynak karlılığı	Şirket
153%	KTLEV

En yüksek piyasa değeri	Şirket
585.5	KCHOL

En yüksek halka açılış oranı	Şirket
89%	KRDMD

En yüksek BIST 100 payı	Şirket
6.3%	KCHOL

Kaynak: Deniz Yatırım Strateji ve Araştırma Bölümü hesaplamaları, Rasyoner F/K, FD/FAVÖK ve FD/Satışlar rasyoları son 4 çeyrek verilene aittir.

Seçilmiş karşılaştırma analizleri

Deniz Yatırım		DENİZ YATIRIM STRATEJİ & ARAŞTIRMA BIST 100 SEÇİLMİŞ KARŞILAŞTIRMA ANALİZLERİ						
Hisse kodu	Şirket İsmi	Sektör	Nüfusik katsayısı	Ağırlık katsayısı	Nüfusik beta	Ağırlık beta	Nüfusik alphas	Ağırlık alphas
AKFED	Anadolü Enerji Enerji	BİRAKLICILIK VE SERBEST	0.54	0.58	0.88	0.88	0.19	0.38
AKGOL	Ağ Anadolu Çimento Holding	HOLDING	0.00	0.53	1.01	0.99	0.10	0.26
AGROT	Ağaçlık Yataklık Teknoloji Ve Yatırım	TEKNOLOJİ	0.30	0.40	2.46	9.26	0.19	0.39
AKBNK	Akbank	BANKACILIK	0.08	0.06	1.21	1.11	0.11	0.19
AKFOT	Akfen Enerji O.G.	GAVİRMENKUL YATIRIMCI	0.51	0.58	0.97	0.97	-0.11	0.18
AKPEE	Akfen Enerji Enerji	ELEKTRİK	0.48	0.51	1.11	1.11	0.00	0.00
AKSA	Akfen Enerji Enerji	ENDÜSTRİYEL TEKSTİL	0.59	0.45	0.80	0.88	-0.03	-0.07
AKSEN	Akfen Enerji Enerji	ELEKTRİK	0.69	0.38	0.95	0.55	-0.04	-0.08
AKRIS	Akfen Enerji Enerji	İNŞAAT TAHHÜTİ	0.96	0.45	1.49	1.49	0.00	0.00
ALFAS	Alfa Solar Enerji Enerji	ELEKTRİK	0.78	0.63	2.31	1.31	0.32	0.12
AKRIS	Akfen Enerji Enerji	BANKACILIK VE SERBEST	0.61	0.65	1.29	0.85	-0.02	-0.11
ANDYZ	And Grup Bilişim Teknolojileri	TEKNOLOJİ	0.55	0.53	1.29	1.29	0.07	0.26
ASEL	Asiyan Enerji	LETİŞİM HİZMETLERİ	0.72	0.73	0.98	1.00	0.03	0.04
ASOR	Asor Enerji Enerji	ELEKTRİK	0.71	0.79	0.58	1.11	0.19	0.19
BRSA	Bera Holding Enerji	HOLDING	0.55	0.65	1.06	1.25	0.00	0.02
BRFIN	Borsa Yatırım Yatırım	OTOMOTİV PARÇASI	0.41	0.45	1.11	1.20	0.20	0.23
BIMAS	Bim Bilişim Mağazaları Enerji	PERAKENDE	0.65	0.89	0.89	0.56	0.07	0.17
BIRYO	Birleşik Yatırım Yatırım	HOLDING	0.23	0.66	2.89	7.88	0.25	0.07
BISAN	Borsa Yatırım Yatırım	DEMİR ÇELİK TEMEL	0.35	0.47	1.31	1.31	0.14	0.27
BIRAY	Borsa Yatırım Yatırım	HOLDING	0.55	0.56	1.00	1.21	0.08	0.11
BRSA	Borsa Yatırım Yatırım	BANKACILIK VE SERBEST	0.29	0.29	0.81	0.81	0.17	0.17
CANT	Can Enerji Enerji	ELEKTRİK	0.22	0.37	0.54	0.45	-0.05	-0.09
COZLA	Coştaş Çimento Enerji	BİRAKLICILIK VE SERBEST	0.47	0.56	0.46	0.46	0.07	0.07
CMSA	Cima Enerji Enerji	CİMENTO	0.37	0.37	1.05	1.37	0.07	0.17
CEKNE	Çekirge Enerji Enerji	ELEKTRİK	0.48	0.88	1.11	3.04	0.04	0.04
DOAS	Doğuş Otomotiv Enerji	OTOMOTİV	0.52	0.80	0.80	0.84	0.05	0.05
DONDOL	Doğuş Holding Enerji	HOLDING	0.73	0.79	0.97	1.11	0.03	0.03
EOLC	Ecza Holding Enerji	LAĞLIK	0.21	0.71	1.19	1.19	0.04	0.10
EZYT	Ecza Holding Yatırım Enerji	HOLDING	0.62	0.67	1.11	1.00	0.07	0.07
GEEN	Genç Enerji Enerji	OTOMOTİV PARÇASI	0.54	0.82	0.84	0.84	0.17	0.17
KRSD	Konya Enerji Enerji	GAVİRMENKUL YATIRIMCI	0.48	0.73	1.11	1.11	0.03	0.05
KRDY	Konya Enerji Enerji	ELEKTRİK	0.51	0.74	1.11	1.11	0.08	0.19
KNKA	Konya Enerji Enerji	ELEKTRİK	0.73	0.83	0.96	0.96	0.01	0.03
KNKA	Konya Enerji Enerji	İNŞAAT TAHHÜTİ	0.81	0.81	1.11	0.81	-0.05	-0.11
ERGL	Ereğli Demir Çelik Enerji	DEMİR ÇELİK TEMEL	0.69	0.72	0.79	0.83	-0.16	-0.14
EWPR	Europower Enerji Yatırım Yatırım	ELEKTRİK	0.13	0.86	0.97	2.66	0.04	-0.06
EBRNE	Enel Enerji Enerji	İNŞAAT TAHHÜTİ	0.97	0.97	1.17	1.17	0.01	0.01
FROTO	Ford Otosan Enerji	OTOMOTİV	0.67	0.64	0.92	-0.02	-0.04	-0.04
GEBANK	Garanti Bankası Enerji	BANKACILIK VE SERBEST	0.61	0.61	1.15	1.15	0.19	0.19
GEAN	Genç Enerji Enerji	ELEKTRİK	0.54	0.51	1.19	1.89	0.10	0.21
GEEN	Genç Enerji Enerji	ELEKTRİK	0.42	0.84	0.97	1.19	0.19	0.19
ĞBPP	Ğözü Enerji Enerji	TARIM İMHALARLARI	0.50	1.17	0.93	0.93	-0.04	-0.09
HALR	Halkbank Enerji	BANKACILIK VE SERBEST	0.73	0.59	1.13	1.98	0.00	0.00
HOLD	Holding Enerji Enerji	TARIM İMHALARLARI	0.54	0.54	1.19	1.19	-0.05	-0.10
ISCTR	İş Bankası Enerji	BANKACILIK VE SERBEST	0.69	0.58	1.29	1.30	0.11	0.19
ISCTO	İş Bankası Enerji	GAVİRMENKUL YATIRIMCI	0.39	0.49	0.73	0.89	-0.11	-0.11
İSREN	İş Yatırım Enerji	ARACI KULLUM	0.55	0.71	1.12	1.81	0.10	0.19
İZEN	İzmir Enerji Enerji	ELEKTRİK	0.80	0.87	1.33	2.24	-0.02	-0.18
KAYSE	Kapalı Şirket Enerji	ĞIDA	0.45	0.73	1.25	2.09	0.03	0.03
KADR	Kocaeli Enerji Enerji	DEMİR ÇELİK TEMEL	0.42	0.43	0.83	0.82	0.04	0.10
KRSD	Konya Enerji Enerji	HOLDING	0.75	0.75	1.11	0.81	0.01	0.10
KISER	Karşıyaka Enerji Enerji	PERAKENDE	0.36	0.95	1.78	1.95	0.08	-0.27
KONEL	Konya Enerji Enerji	ELEKTRİK	0.59	0.59	1.07	1.07	0.06	0.10
KONKA	Konya Enerji Enerji	CİMENTO	0.39	0.53	0.92	1.04	0.08	0.20
KOZAL	Koza Enerji Enerji	MADENLİK	0.62	0.55	1.07	0.83	-0.02	-0.13
KOZAL	Koza Enerji Enerji	MADENLİK	0.60	0.82	0.93	0.75	-0.02	0.02
KRDY	Konya Enerji Enerji	DEMİR ÇELİK TEMEL	0.70	0.60	1.15	1.05	-0.08	-0.12
KTUD	Katılım Enerji Enerji	ARACI KULLUM	0.97	0.84	1.14	5.13	0.16	0.26
LMKOC	Limak Doğru Enerji Enerji	CİMENTO	0.80	0.68	0.90	2.39	0.09	-0.73
MMVY	Mey Enerji Enerji	TEKSTİL VE TEKSTİL	0.48	0.68	0.79	0.79	0.16	0.46
MGRSCL	Mgr Enerji Enerji	PERAKENDE	0.63	0.71	0.88	1.30	0.14	0.30
ÖBA VE	Öba Enerji Enerji	TEKNOLOJİ	0.90	0.70	0.90	2.05	0.10	0.10
ÖBANK	Öba Enerji Enerji	ĞIDA	0.55	0.79	1.11	1.11	-0.33	-1.36
ÖZAK	Öz Enerji Enerji	ELEKTRİK	0.60	0.76	1.27	1.89	0.10	0.07
ÖZKAR	Öz Enerji Enerji	OTOMOTİV	0.90	0.66	1.28	0.95	0.07	0.16
ÖZKAC	Öz Enerji Enerji	CİMENTO	0.56	0.58	1.21	1.21	0.08	0.14
PRKTY	Primo Enerji Enerji	GAVİRMENKUL YATIRIMCI	0.95	0.95	0.99	0.99	0.08	0.19
PETMA	Petrol Enerji Enerji	PETROL VE PETROL ÜRÜNLERİ	0.70	0.68	1.06	1.14	-0.05	-0.12
PETMA	Petrol Enerji Enerji	HAVA YOLLARI VE HİZMETLERİ	0.70	0.70	1.08	1.11	0.11	0.21
QUANG	Quang Enerji Enerji	İNŞAAT TAHHÜTİ	0.38	0.56	0.56	0.56	-0.06	-0.06
REKOL	Rekol Enerji Enerji	TEKNOLOJİ	0.42	0.57	0.86	0.86	0.05	0.26
SAHOL	Sabancı Holding Enerji	HOLDING	0.79	0.95	1.00	0.95	0.06	0.00
SASA	Sasa Enerji Enerji	ENDÜSTRİYEL TEKSTİL	0.45	0.45	0.82	1.10	0.02	0.02
SOTR	Soft Uzun Enerji Enerji	TEKNOLOJİ	0.62	0.75	0.75	3.64	0.16	0.21
SSE	Sij Enerji Enerji	ÇAM	0.85	0.73	1.01	0.68	-0.05	-0.16
SBRNE	Sabancı Enerji Enerji	BANKACILIK VE SERBEST	0.63	0.93	1.19	2.20	0.10	0.14
SBRTO	Sabancı Enerji Enerji	ELEKTRİK	0.62	0.89	0.89	2.60	0.11	0.28
SOHA	Sabancı Enerji Enerji	PERAKENDE	0.50	0.66	0.87	0.97	0.02	0.06
TABSO	Taş Enerji Enerji	ĞIDA	0.28	0.55	0.70	1.61	0.01	-0.14
TAYEL	Tay Enerji Enerji	HAVA YOLLARI VE HİZMETLERİ	0.82	0.75	1.18	0.89	0.06	0.13
TEEL	Teke Enerji Enerji	LETİŞİM	0.67	0.65	0.86	0.78	0.01	0.06
THKAO	Türk Hava Yolları Enerji	HAVA YOLLARI VE HİZMETLERİ	0.80	0.75	1.00	0.96	0.11	0.23
TREK	Tek Enerji Enerji	HOLDING	0.75	0.84	1.21	1.07	-0.01	-0.09
TENKA	Tek Enerji Enerji	PERAKENDE	0.51	0.67	1.24	1.24	0.07	0.07
TENK	Tek Enerji Enerji	OTOMOTİV	0.42	0.67	1.27	1.27	0.08	0.15
TIOASO	Tofaş Otomotiv Enerji	OTOMOTİV	0.72	0.92	0.92	0.92	0.00	0.00
TSEK	Türk Enerji Enerji	BANKACILIK VE SERBEST	0.76	0.66	1.21	2.05	0.09	0.19
TTRON	Türk Enerji Enerji	LETİŞİM	0.57	0.64	0.94	0.95	0.04	0.07
TTRAK	Türk Enerji Enerji	OTOMOTİV	0.62	0.68	0.88	1.21	0.08	0.16
TAKAS	Takas Enerji Enerji	ĞIDA	0.55	0.64	1.19	1.44	0.01	0.01
TUPRS	Tupras Enerji Enerji	PETROL VE PETROL ÜRÜNLERİ	0.79	0.70	1.05	0.80	0.02	0.10
TURG	Türkiye Enerji Enerji	SİGORTA	0.99	0.96	0.92	1.34	0.16	0.26
ÜAKER	Üniversa Enerji Enerji	ĞIDA	0.53	0.83	1.02	0.73	0.12	0.22
VAKEN	Vakıf Enerji Enerji	BANKACILIK VE SERBEST	0.60	0.81	1.01	2.21	0.10	0.17
VRSK	Vestel Enerji Enerji	DEMİR ÇELİK TEMEL	0.62	0.51	0.95	0.60	-0.06	-0.11
VETEL	Vestel Enerji Enerji	DEMİR ÇELİK TEMEL	0.65	0.57	1.21	1.21	-0.02	-0.05
YENEL	Yeni Enerji Enerji	ELEKTRİK	0.90	0.87	1.00	2.27	0.11	0.23
YENK	Yeni Enerji Enerji	BANKACILIK VE SERBEST	0.69	0.69	1.24	1.27	0.09	0.16
YENEL	Yeni Enerji Enerji	ĞIDA	0.57	0.62	1.00	1.44	-0.05	-0.09
ZOEN	Zor Enerji Enerji	ELEKTRİK	0.61	0.69	1.29	1.41	0.06	0.07

En düşük nüfusik katsayısı	Şirket	En yüksek nüfusik katsayısı	Şirket
0.00	LMKOC	0.85	SSE
En düşük ağırlık katsayısı	Şirket	En yüksek ağırlık katsayısı	Şirket
0.11	CANT	0.95	ÖBANK
En düşük nüfusik alphas <th>Şirket</th> <th>En yüksek nüfusik alphas</th> <th>Şirket</th>	Şirket	En yüksek nüfusik alphas	Şirket
-0.16	LMKOC	0.40	REKOL
En düşük ağırlık alphas <th>Şirket</th> <th>En yüksek ağırlık alphas</th> <th>Şirket</th>	Şirket	En yüksek ağırlık alphas	Şirket
0.40	COZLA	0.29	AGROT
En düşük nüfusik alphas <th>Şirket</th> <th>En yüksek nüfusik alphas</th> <th>Şirket</th>	Şirket	En yüksek nüfusik alphas	Şirket
-0.33	ÖBANK	0.20	REKOL
En düşük ağırlık alphas <th>Şirket</th> <th>En yüksek ağırlık alphas</th> <th>Şirket</th>	Şirket	En yüksek ağırlık alphas	Şirket
-1.36	ÖBANK	0.17	VAKEN

Kaynak: Deniz Yatırım Strateji ve Araştırma Bölümü, Raportaj

Deniz Yatırım model portföyü

Deniz Yatırım Model Portföyü					
Hisse	Portföye giriş tarihi	Hedef fiyat	Potansiyel	Nominal getiri (Portföye girişten itibaren)	BIST-100'e rölatif getiri (Portföye girişten itibaren)
SISE	04.09.2020	76.98	52%	774%	-14%
TAVHL	10.05.2021	425.50	56%	1043%	51%
TUPRS	21.03.2022	240.00	41%	607%	39%
FROTO	07.09.2022	1880.00	74%	258%	10%
KONTR	07.09.2022	330.00	86%	298%	22%
HTTBT	03.11.2022	121.00	70%	215%	17%
KAREL	30.11.2022	21.00	34%	47%	-34%
PGSUS	27.12.2022	340.00	35%	143%	21%
AKGRT	16.01.2023	9.80	38%	107%	-4%
BIMAS	16.01.2023	663.00	16%	362%	114%
CCOLA	16.01.2023	1097.80	32%	356%	111%
SAHOL	12.05.2023	138.00	30%	156%	13%
CIMSA	21.06.2023	51.30	46%	122%	6%
YKBANK	21.08.2023	45.40	43%	113%	47%
GWIND	09.07.2024	42.00	28%	0%	-1%

Yıl	Nominal getiri	BIST-100 Endeksi'ne göre rölatif getiri	BIST-100 Getiri Endeksi'ne göre rölatif getiri
2019	56%	27%	25%
2020	50%	16%	15%
2021	43%	13%	10%
2022	205%	3%	0%
2023	52%	12%	9%
12A	90%	10%	7%
YBB	49%	1%	-1%
2019'dan bugüne	2208%	91%	63%

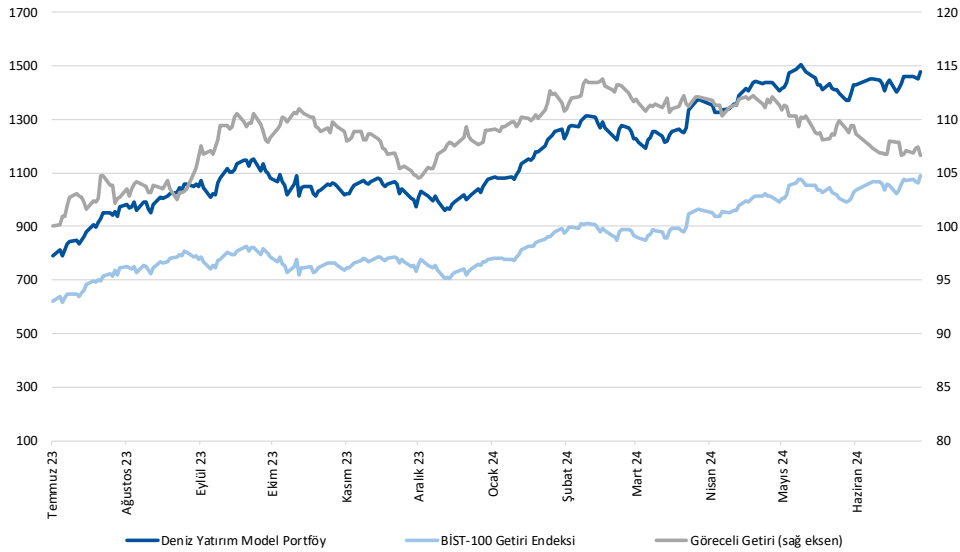

Kaynak: Deniz Yatırım Strateji ve Araştırma Bölümü hesaplamaları, Rasyonel

Deniz Yatırım Model Portföyü

Deniz Yatırım Model Portföyü, Deniz Yatırım Strateji ve Araştırma Bölümü tarafından, temel analiz kriterlerine göre hazırlanmış, orta-uzun vadeli hisse senedi tavsiye listesidir. Alınan pozisyonlar sadece uzun yönlüdür (long only). Herhangi bir rakamsal/yüzdesele getiri hedefi söz konusu değildir. Herhangi bir şirket sayısı sınırı söz konusu değildir. Herhangi bir sıklıkta/takvim dahilinde değişiklik yapma zorunluluğu söz konusu değildir. Strateji ve Araştırma Bölümü analistleri portföyü takvim yılı içerisinde piyasa koşulları izin vermez ise değiştirmeme hakkına sahiptirler. Portföy içerisinde yer alan şirketler için temel analiz açısından getiri potansiyeli kalmamış dahi olsa da (değerleme olarak) şirket markasına olan geçmiş ve gelecek dönem güveni ile liste içerisinde kalmaya devam edebilirler. Portföyde yer alan şirketler için AL tavsiyesi bulunması zorunluluğu söz konusu değildir. Bölüm analistleri, TUT ve/veya Gözden Geçiriliyor önerileri ile de liste içerisinde şirket tercihinde bulunabilirler.

Deniz Yatırım model portföy | sektörel ve endeks dağılımları

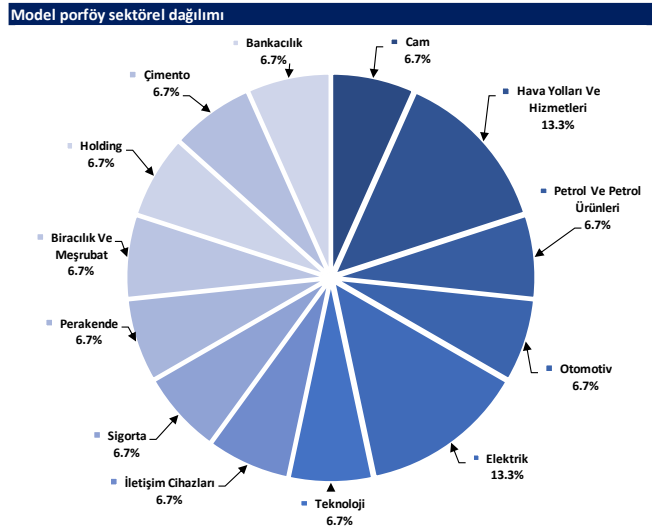

Kaynak: Deniz Yatırım Strateji ve Araştırma Bölümü hesaplamaları

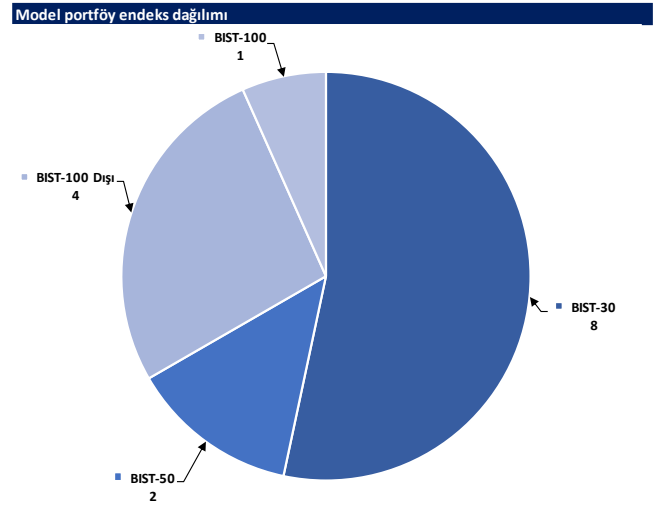

Kaynak: Deniz Yatırım Strateji ve Araştırma Bölümü hesaplamaları

Değerlemeler

	Piyasa Değeri (mn TL)	Piyasa Değeri (mn USD)	BIST 30 Endeksi'ndeki Payı	BIST 100 Endeksi'ndeki Payı	Nominal Hisse Performansı - YBB	Relatif Hisse Performansı - YBB	Hedef Fiyat (TL)	Tavsiye	Kapanış Fiyatı	Yükseliş / Düşüş Potansiyeli
Finansallar										
Ağsa Hayaat Emeklilik	19,602	597	---	---	82%	24%	68.33	G.G.	108.90	-37.3%
Akbank	346,840	10,559	8.2%	5.8%	91%	29%	77.40	AL	66.70	16.0%
Aksigorta	11,413	347	---	---	35%	-9%	9.80	AL	7.08	38.4%
Anadolu Hayaat Emeklilik	59,899	1,824	---	---	285%	161%	74.00	G.G.	139.30	-46.9%
Anadolu Sigorta	52,900	1,610	---	---	76%	19%	100.00	TUT	105.80	-5.5%
Garanti Bank	556,080	16,929	3.4%	2.5%	137%	61%	90.38	G.G.	132.40	-31.7%
Halkbank	136,367	4,152	---	0.4%	58%	7%	20.80	TUT	18.98	9.6%
İş Bankası	412,250	12,550	5.8%	4.1%	81%	23%	18.30	AL	16.49	11.0%
İş Yatırım	60,930	1,855	---	0.6%	30%	-12%	50.00	AL	40.62	23.1%
TSKB	35,728	1,088	---	0.5%	95%	32%	14.50	AL	12.76	13.6%
Türkiye Sigorta	78,693	2,396	---	0.5%	67%	13%	54.40	G.G.	67.75	-19.7%
Vakıf Bank	230,248	7,010	---	0.4%	81%	23%	27.00	AL	23.22	16.3%
Yapı Kredi Bank	268,447	8,173	4.8%	3.4%	70%	15%	45.40	AL	31.78	42.9%
Holdingler										
Alarko Holding	46,241	1,408	0.8%	0.6%	18%	-20%	162.00	AL	106.30	52.4%
Doğan Holding	45,169	1,375	---	0.5%	57%	6%	18.65	AL	17.26	8.1%
Enka İnşaat	248,520	7,566	1.4%	1.0%	28%	-13%	52.75	AL	41.42	27.4%
Koç Holding	585,539	17,826	5.9%	4.2%	69%	15%	334.00	AL	230.90	44.7%
Sabancı Holding	223,480	6,804	5.1%	3.7%	82%	23%	138.00	AL	106.40	29.7%
Şişecam	154,692	4,709	3.5%	2.5%	12%	-24%	76.98	AL	50.50	52.4%
Tekfen Holding	21,978	669	---	0.3%	61%	9%	47.30	TUT	59.40	-20.4%
Petrol ve Gaz										
Aygaz	37,850	1,152	---	---	33%	-10%	265.00	AL	172.20	53.9%
Petkim	60,217	1,833	1.3%	1.0%	30%	-12%	22.00	TUT	23.76	-7.4%
Tupras	328,711	10,007	7.5%	5.4%	27%	-14%	240.00	AL	170.60	40.7%
Enerji										
Aksa Enerji	52,880	1,610	---	0.4%	49%	1%	49.40	TUT	43.12	14.6%
Alfa Solar Enerji	27,526	838	---	0.2%	-11%	-40%	117.00	G.G.	74.80	56.4%
Biotrend Enerji	10,150	309	---	---	18%	-20%	31.80	AL	20.30	56.7%
Galata Wind Enerji	17,690	539	---	---	51%	2%	42.00	AL	32.76	28.2%
Enerjisa Enerji	77,360	2,355	---	0.5%	50%	2%	98.80	AL	65.50	50.8%
Demir Çelik										
Erdemir	193,025	5,876	4.4%	3.1%	36%	-8%	62.50	AL	55.15	13.3%
Kardemir (D)	33,880	1,031	1.0%	0.7%	34%	-9%	42.00	AL	31.82	32.0%
Kimya, Tarımsal İlaç ve Gübre										
Aksa Akelik	45,001	1,370	---	0.6%	42%	-4%	160.00	AL	139.00	15.1%
Allkim Kimya	5,217	159	---	---	2%	-31%	49.00	AL	34.78	40.9%
Hektaş	31,018	944	0.6%	0.4%	-39%	-59%	15.00	SAT	12.26	22.3%
Kimteks Polüretan	13,857	422	---	---	-1%	-33%	95.46	AL	57.00	67.5%
Otomotiv ve Otomotiv Yan Sanayi										
Doğuş Otomotiv	58,740	1,788	0.9%	0.7%	16%	-21%	389.50	TUT	267.00	45.9%
Ford Otosan	378,281	11,516	3.1%	2.2%	51%	2%	1880.00	AL	1078.00	74.4%
Kordsa	18,636	567	---	---	24%	-16%	128.00	AL	95.80	33.6%
Tofaş	157,250	4,787	1.8%	1.3%	62%	9%	448.80	AL	314.50	42.7%
Türk Traktor	85,107	2,591	---	0.7%	28%	-14%	1423.20	AL	850.50	67.3%
Otokar	76,920	2,342	---	0.7%	53%	3%	583.30	TUT	641.00	-9.0%
Brisa	36,461	1,110	---	---	59%	8%	131.91	AL	119.50	10.4%
Sağlık										
Lokman Hekim	3,382	103	---	---	46%	-1%	149.00	AL	93.95	58.6%
Meditera Tıbbi Malzeme	4,486	137	---	---	35%	-8%	59.20	AL	37.70	57.0%
M.P Sağlık	71,773	2,185	---	---	132%	57%	398.00	AL	345.00	15.4%
Gen İlaç ve Sağlık Ürünleri	21,405	652	---	---	53%	4%	95.79	AL	71.35	34.3%
Selçuk Ecza Deposu	30,230	920	---	---	-21%	-46%	65.40	TUT	48.68	34.3%
Perakende ve Toptan										
BİM	346,104	10,537	9.4%	6.7%	90%	28%	663.00	AL	570.00	16.3%
Bizim Toptan	2,920	89	---	---	-2%	-34%	46.40	TUT	36.28	27.9%
Mavi Giyim	52,239	1,590	---	1.3%	131%	56%	184.80	AL	131.50	40.5%
Migros	99,308	3,023	---	1.7%	66%	13%	713.20	AL	548.50	30.0%
Şok Marketler	38,178	1,162	---	0.7%	23%	-17%	109.57	AL	64.35	70.3%
Gıda ve İçecek										
Coca Cola İçecek	210,873	6,420	---	1.8%	59%	8%	1097.80	AL	829.00	32.4%
Tat Gıda	3,653	111	---	---	-20%	-46%	43.60	TUT	26.86	62.3%
Ülker Bisküvi	65,842	2,004	---	0.8%	118%	48%	173.60	AL	178.30	-2.6%
Yayla Agro Gıda	13,935	424	---	0.1%	0%	-32%	22.00	TUT	12.82	71.6%
Büyük Şeffir Gıda	3,441	105	---	---	---	---	52.46	AL	32.16	63.1%
Beyaz Eşya ve Mobilya										
Arçelik	114,739	3,493	---	0.6%	32%	-10%	203.00	TUT	169.80	19.6%
Vestel Beyaz Eşya	33,856	1,031	---	0.2%	32%	-10%	29.00	AL	21.16	37.1%
Vestel Elektronik	26,367	803	---	0.4%	70%	15%	118.00	AL	78.60	50.1%
Yataş	5,243	160	---	---	44%	-2%	46.30	AL	35.00	32.3%
Telekom & Teknoloji & Yazılım										
Aztek Teknoloji	5,105	155	---	---	-49%	-66%	109.90	AL	51.05	115.3%
Hittit Bilgisayar Hizmetleri	9,097	277	---	---	25%	-15%	121.00	AL	71.35	69.6%
İndeks Bilgisayar	6,135	187	---	---	43%	-3%	13.15	AL	8.18	60.8%
Karel Elektronik	12,652	385	---	---	35%	-8%	21.00	AL	15.70	33.8%
Kontrolmatik Teknoloji	35,520	1,081	0.7%	0.5%	-18%	-45%	330.00	AL	177.60	85.8%
Logo Yazılım	10,650	324	---	---	51%	2%	107.40	TUT	106.50	0.8%
Türkcell	244,640	7,448	6.1%	4.4%	98%	34%	148.80	AL	111.20	33.8%
Türk Telekom	184,975	5,631	---	0.8%	117%	47%	76.60	AL	52.85	44.9%
Savunma										
Aselsan	295,944	9,010	3.7%	2.6%	44%	-2%	89.70	AL	64.90	38.2%
Yapı Malzemeleri										
Akçınsa	29,445	896	---	---	12%	-24%	199.00	TUT	153.80	29.4%
Çınsa	33,285	1,013	---	0.5%	24%	-16%	51.30	AL	35.30	45.7%
Kalekim	13,294	405	---	---	35%	-8%	39.06	AL	28.90	35.2%
Havacılık										
Pegasus	126,000	3,836	2.5%	1.8%	90%	28%	340.00	AL	252.00	34.9%
TAV Havalimanları	99,176	3,019	---	1.6%	154%	72%	425.50	AL	273.00	55.9%
Türk Hava Yolları	427,800	13,024	10.0%	7.1%	36%	-8%	448.00	AL	310.00	44.5%
Kağıt ve Kağıt Ürünleri										
Europap Tezol Kağıt	8,263	252	---	---	4%	-29%	31.30	AL	18.78	66.7%
GYO'lar										
Emlak GYO	43,130	1,313	1.0%	0.7%	65%	12%	13.00	AL	11.35	14.5%
Ozak GYO	16,074	489	---	---	44%	-3%	14.00	AL	11.04	26.8%
Toruşlar GYO	53,100	1,617	---	---	68%	14%	71.50	AL	53.10	34.7%
Kaynak: Deniz Yatırım Strateji ve Araştırma, Rasyonel										
			93.2%	83.0%						

Strateji ve Araştırma Bölümü kapsamındaki hisselerle ait öneri dağılımı

Araştırma öneri dağılımı

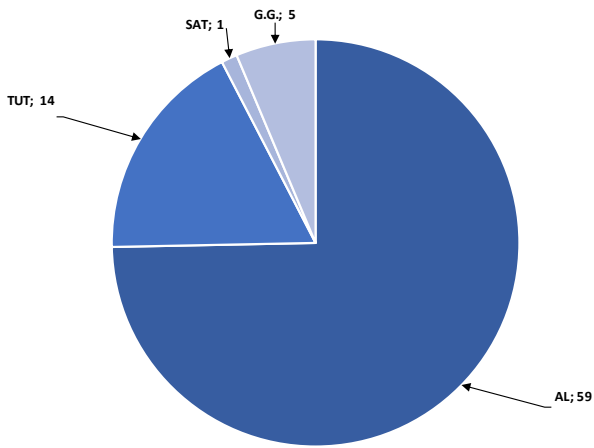

Kaynak: Deniz Yatırım Strateji ve Araştırma Bölümü

Araştırma kapsamı sektörel dağılımı

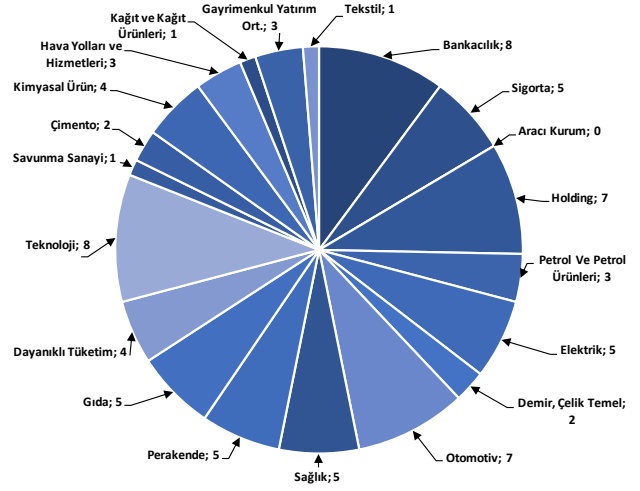

Kaynak: Deniz Yatırım Strateji ve Araştırma Bölümü

Haftalık takvim

Haftalık Takvim, 08 Temmuz 2024 - 14 Temmuz 2024						
Tarih	Gün	Saat	Ülke	Olay	Beklenti	Önceki
8 Temmuz	Pazartesi	18:00	ABD	NY Fed 1 Yıllık Enflasyon Beklentileri	--	3.17%
		22:00	ABD	Tüketici kredisi	\$11.000b	\$6.403b
10 Temmuz	Çarşamba	10:00	TR	İşsizlik Oranı	--	8.50%
		10:00	TR	Sanayi Üretimi (Aylık)	--	-4.90%
		10:00	TR	Sanayi Üretimi (Yıllık)	--	-0.70%
		17:00	ABD	Toptan Satış Stokları (Aylık)	--	0.60%
11 Temmuz	Perşembe	10:00	TR	Perakende Ticaret (Yıllık)	--	10.20%
		14:30	TR	Yabancı Net Hisse Senedi Yatırımı	--	-\$228m
		15:30	ABD	TÜFE (Aylık)	0.10%	0.00%
		15:30	ABD	Çekirdek TÜFE (Aylık)	0.20%	0.20%
		15:30	ABD	TÜFE (Yıllık)	3.10%	3.30%
		15:30	ABD	Çekirdek TÜFE (Yıllık)	3.40%	3.40%
		15:30	ABD	TÜFE (Mevsim Etkisinden Arındırılmamış)	314.54	314.069
		15:30	ABD	TÜFE (Mevsim Etkisinden Arındırılmış)	--	318.14
12 Temmuz	Cuma	15:30	ABD	İşsizlik Başvurusu Başvuruları	--	238k
		21:00	ABD	Aylık Bütçe Dengesi	--	-\$347.1b
		10:00	TR	Cari İşlemler Dengesi	-1.50b	-5.29b
		15:30	ABD	ÜFE (Aylık)	0.10%	-0.20%
		15:30	ABD	Çekirdek ÜFE (Aylık)	0.10%	0.00%
		15:30	ABD	ÜFE (Yıllık)	--	2.20%
		15:30	ABD	Çekirdek ÜFE (Yıllık)	--	2.30%
		17:00	ABD	Michigan Üni. Tüketici Hissiyatı	67	68.2
13 - 14 Temmuz	Haftasonu	17:00	ABD	Michigan Üni. Tüketici Beklentileri	--	69.6
		-	-	-	-	-

*(M.A.):Mevsimsellikten arındırılmış

Kaynak: Bloomberg, Deniz Yatırım Strateji ve Araştırma

Yasal Uyarı

Bu rapor/e-posta içerisinde yer alan değerlendirmeler Deniz Yatırım Menkul Kıymetler A.Ş. tarafından, güvenilir olduğuna inanılan kaynaklardan elde edilen bilgi ve veriler kullanılarak genel nitelikte hazırlanmıştır. Raporda yer alan ifadeler, mali durumunuz ile risk ve getiri tercihlerinize uygun olmayabilir ve hiçbir şekilde alış veya satış yapılması yönünde yönlendirme olarak değerlendirilmemelidir. Deniz Yatırım, bu bilgilerin doğru, eksiksiz ve değişmez olduğunu garanti etmemektedir. Bu sebeple, okuyucuların, bu raporlardan elde edilen bilgilere dayanarak hareket etmeden önce, bilgilerin doğruluğunu teyit etmeleri önerilir ve bu bilgilere dayanılarak aldıkları kararlarda sorumluluk okuyucuların kendilerine aittir. Bilgilerin eksikliği ve yanlışlığından Deniz Yatırım hiçbir şekilde sorumlu tutulamaz. Ayrıca, Deniz Yatırım ve DenizBank Finansal Hizmetler Grubu çalışanları ve danışmanlarının, herhangi bir şekilde bu rapor/e-posta içerisinde yer alan bilgiler dolayısıyla ortaya çıkabilecek, doğrudan veya dolaylı zararlarla ilgili herhangi bir sorumluluğu yoktur. Burada yer alan bilgiler sermaye piyasası aracına yönelik bir yatırım tavsiyesi, alım-satım önerisi ya da getiri vaadi değildir ve yatırım danışmanlığı kapsamında yer almamaktadır. Yatırım Danışmanlığı hizmeti; yetkili kuruluşlar tarafından imzalanacak yatırım danışmanlığı sözleşmesi çerçevesinde kişilerin risk ve getiri tercihleri dikkate alınarak kişiye özel sunulmaktadır. Buradaki içeriğin hiçbir bölümü Deniz Yatırım Menkul Kıymetler A.Ş.'nin yazılı izni olmadan çoğaltılamaz, hiçbir şekilde ortamda yayımlanamaz, alıntı yapılamaz ve kullanılamaz. Sadece burada yer alan bilgilere dayanarak yatırım kararı verilmesi beklentilerinize uygun sonuçlar doğurmayabilir.

© DENİZ INVEST 2024

Derecelendirme

Deniz Yatırım Analistleri, her hisse senedi için bir veya birden fazla değerlendirme yöntemi kullanarak 12 aylık hedef değerler (fiyatlar) ve buna bağlı olarak potansiyel getirileri hesaplamaktadır. 12 ay derecelendirme sistemimiz; AL, TUT ve SAT olmak üzere 3 farklı genel yatırım tavsiyesi içerir.

AL: Hisse senedinin gelecek 12 ay toplam potansiyel getirisinin **en az %20 ve üzerinde** oluşması şeklindeki değerlendirme ifade etmektedir.

TUT: Hisse senedinin gelecek 12 ay toplam potansiyel getirisinin **%0-20 aralığında** oluşması şeklindeki değerlendirme ifade etmektedir.

SAT: Hisse senedinin gelecek 12 ay toplam potansiyel getirisinin **%0'dan daha düşük** seviyelerde oluşması şeklindeki değerlendirme ifade etmektedir.

Derecelendirme	Potansiyel Getiri (PG), 12-ay
AL	≥%20
TUT	%0-20
SAT	≤%0

Kaynak: Deniz Yatırım

Deniz Yatırım Analistleri hisse senetlerini potansiyel katalizörler, tetikleyici gelişmeler, riskler ile piyasa, sektör ve rakip firma gelişmeleri ışığında değerlendirmektedir. Analistlerimiz genel yatırım tavsiyesinin kamuoyuyla paylaşılmasını takip eden süreçte hisse senetlerini titizlikle yakından takip etmeye devam etmekte; ancak, hisse senedi fiyatındaki dalgalanmalardan ötürü değerler, derecelendirme sistemimizdeki sınırları aştığı takdirde, analistlerimiz hisse senedi hakkında sundukları tavsiyeyi değiştirmemeyi ve/veya Gözden Geçirme (GG) sürecine almayı tercih edebilirler.