

Hisse Senedi Piyasası

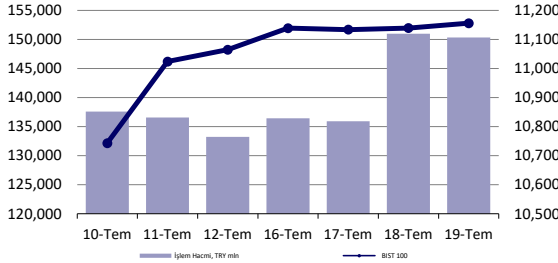

Endeksler, para piyasaları ve emtia

	Kapanış	Önceki	1 Gün	1 Ay	Yıl Baş.
BIST100	11,156	11,139	0.2%	3.6%	49.3%
İşlem Hacmi, TL mln	150,364	150,982	-0.4%	10.8%	62.2%
Türkiye 2032 (13.10.2032)	25.44%	25.43%	1 bps	-	299 bps
Türkiye 2032	6.09%	6.06%	4 bps	-	-51 bps
TCMB Karşık fonlama mlyt	50.00%	50.00%	0 bps	0 bps	750 bps
USD/TRY	33.03	33.08	-0.1%	0.6%	11.9%
EUR/TRY	35.96	36.12	-0.4%	2.3%	10.5%
Sepet (50/50)	34.50	34.60	-0.3%	1.5%	11.2%
DOW	40,288	40,665	-0.9%	2.9%	6.9%
S&P500	5,505	5,545	-0.7%	0.7%	15.4%
FTSE	8,156	8,205	-0.6%	-1.0%	5.5%
MSCI EM	1,090	1,106	-1.5%	0.2%	6.4%
MSCI EE	47.40	47.80	-0.8%	3.6%	5.8%
Shanghai SE Comp	2,982	2,977	0.2%	-0.5%	0.2%
Nikkei	40,064	40,126	-0.2%	3.8%	19.7%
Petrol (Brent)	83.09	82.63	0.6%	9.5%	9.5%
Altın	2,401	2,445	-1.8%	3.4%	16.4%

En Çok Yükselen & Düşenler (BIST 100)

	Hisse Kodu	Son Kapanış	Gün Değ.	Hacim, TRY bin
En çok yükselenler				
Kontrolmatik Teknoloji	KONTR	55.75	6.8%	1,074,030
European Endüstri İnşaat	EUREN	15.85	6.7%	345,260
Sasa	SASA	45.96	4.3%	3,754,068
1000 Yatırımlar Holding	BINHO	439.00	3.9%	1,041,761
Ereğli Demir Çelik	EREGL	57.55	3.0%	21,463,611
Petkim	PETKM	24.90	2.6%	2,435,862
En çok düşenler				
Gübre Fabrikaları	GUBRF	158.50	-5.3%	1,453,554
Cw Enerji Mühendislik	CWENE	208.00	-3.8%	226,070
Kaleseramik Canakkale Kalebodur Seramik	KLSER	50.25	-3.7%	107,164
Reeder Teknoloji	REEDR	34.08	-3.7%	467,402
Mia Teknoloji	MIATK	62.30	-3.6%	1,521,954
Yayla Agro Gıda	YYLGD	12.53	-3.2%	119,707

5 Yıllık Ülke Risk Primi (CDS) (baz puan)



günlük bülten

Piyasa yorumu:

Bu sabah pozitif açılış ve sonrasında 11060 – 11290 arasında işlem aktivitesi bekliyoruz.

Cuma günü endeks günü +0.15% değişimle 1156,20 puandan tamamladı. Toplam işlem hacmi 114 milyar lira oldu.

Günlük Bültenimizin ilerleyen sayfalarında detaylı şekilde görebileceğiniz Seçilmiş İndikatörler Puanlama Sistemimize göre bugün öne çıkan ilk 5 hisse senedi: **AKFGY, ECILC, ENJSA, ENKAI ve EREGL**. [İlgili sayfada sistemimizin metodolojisini ve uyarı notunu okumanızı önemle belirtmek isteriz.](#)

Önemli hatırlatma: Strateji ve Araştırma Bölümü olarak yaptığımız tüm kapsamlı analizlerimize denizyatirim.com adresi üzerinde yer alan Analiz-Araştırma Raporları sekmeleri üzerinden 7/24 geriye dönük değerlendirmelerimiz de dahil olmak üzere "Müşteri Girişi" yaparak ulaşabilirsiniz.

Bugünün haberleri:

Piyasa gelişmesi

- Türkiye Kredi Notu Değerlendirmesi, Moody's:** Kredi notu görünümünde "pozitif" pozisyonunun korunması gelecek açısından "her 3 şirket için de" umutlu olmamızı desteklemeye devam ediyor
- Ons Altın & Gümüş ETF İşlemleri:** Haftalık işlemler & beklentiler

Piyasalarda bugün

İnanılmaz bir gündem ile yeni haftaya merhaba diyoruz! İç/dış başlıklar ilk sırayı kapabilmek için kendi içerisinde yarışıyor. Belirleyici oy hakkımızı doğal olarak Moody's kararı ve yerel varlık fiyatlamalarına dair düşüncelerimizden kullanıyoruz.

Ve nihayet oldu. Fitch ve S&P'ye kıyasla Türkiye'ye dair çok daha muhafazakar bir bakış açısına sahip olan Moody's'ten Cuma gece yarısı itibarıyla, kurum nezdindeki tarihimizde ilk kez, 2 basamak yukarı yönlü revizyon geldi. B1'e çekilen not seviyesi için görünüm de pozitif olarak korundu. Böylece, Bakan Şimşek ve Başkan Karahan'ın son 1 yıl içerisindeki çabaları sonuç verdi ve Türkiye'yi ancak 5 yıl öncesindeki not seviyesine taşımış oldu. Tebrik, takdir ve teşekkür ediyoruz. Yatırım yapılabilir seviyenin 6 basamak altındaki pozisyonumuz ise her 3 kurum için de 4'e gerilemiş oldu. Hatırlatmak isteriz ki, Mayıs ayında S&P'nin attığı adımın hemen ertesindeki Sabah Stratejisi notumuzda Moody's'in not artırımı için normal takvimi beklemesine gerek olmadığını ve tek seferde 2 basamak yukarı çekmesi için koşulların fazlasıyla uygun olduğu şeklinde değerlendirme ve çağrıda bulunmuştuk. Orta vadede beklentimiz (gelecek 12-15 ay içerisinde) Moody's skalasında Türkiye'nin Ba3-Ba2 düzeylerine ulaşması yönünde ki o vakit Haziran-Ağustos 2018'de not seviyelerine gelmiş olacağız.

Türkiye'nin Moody's nezdindeki yeni lig arkadaşlarının ağırlıklı kısmında CDS fiyatlamaları dahi mümkün değil. Keza makro görünümleri Türkiye ekonomisinin ulaştığı büyüklük ile karşılaştırmak kolay, mantıklı ve elma-elma hesabı değil. O nedenle "yaptığımız doğru işleri sabır patikasında devam ettiğimiz süre boyunca" kredi derecelendirme kuruluşları cephesindeki normalleşmenin devam edeceğine inanıyoruz. Mayıs 2023'ten bu yana savunduğumuz fiyatlama tamamında herhangi bir değişiklik söz konusu değil: "Türk lirası ve cinsinden değerlendirilen varlıklar açısından "geri dönüş hikayesi" fiyatlaması sürecinin devam edeceği" kanaatindeyiz. Net/net tartışmaya gerek yok: geri dönüş hikayesi devam ediyor!

Peki, fiyatlama beklentilerimiz ne olur? Geçtiğimiz hafta paylaştığımız notlarımızda, biz dahil, ağırlıklı piyasa işlemlerindeki beklentinin Moody's'ten not artırımının kesinlikle geleceği, bunun da 1 basamaktan yana şekillendiği. Muhafazakar bakış açısının yatırımcı beklentisinden ziyade Moody's'in davranış biçimleri kaynaklı olduğu unutulmasın. O nedenle "çoşku ve kutlama havası" oluşmasına şaşırmayız. Öte yandan beklentilerin çoğunlukla satın alınmış olabileceği düşüncemizi de muhafaza ediyoruz. Özellikle belirli sektörler nezdindeki pozisyon yoğunlaşması realizasyon isteğini tetikleyebilir. Düşüncelerimiz sadece bugün ile sınırlı değil. Haftanın geneline odaklanmayı ve bizim dışımızdaki dünyayı da gözetmeyi daha sağlıklı buluyoruz. Ayrıca, bugün TAVHL ile başlayacak olan "önemli BIST şirketlerindeki 2Ç finansalları" sürecini de göz ardı etmemeli. Satın alınan beklentilerin yanında enflasyon muhasebesi kaynaklı sürprizler de yine bu çeyrek özelinde devam edecek.

Bugün için kendi çerçevesinde uzun bir formata dönüşen Sabah Stratejimizi yurt dışı gelişmeler ile devam ettirelim. Amerika'dan Asya'ya önemli gelişmeler var. Bir "nihayet oldu" durumu da ABD için geçerli. Demokratların "adaylıktan çekil" baskılarına Başkan Biden nihayet olumlu yanıt verdi ve Pazar günü yaptığı açıklamada süreç için Kamala Harris'i işaret etti. PredictIt'nin seçim olasılıkları Harris'e Trump karşısında %40'ta şans tanıyor. Geriye 4 ayın kaldığı ABD başkanlık seçimi sürecinde Demokratların yol üzerinde aday değişimine gitmesi, planlamada çok ciddi sıkıntılar olduğunu gösteriyor. "Buradan maç döndürülür mü? sorusunun yanıtı kolay değil. Keza Harris'in Biden yönetiminde iç ve dış siyasette önemli bir figür olarak belirmemesi de seçmen nezdinde geri dönüş için zemini zayıflatabilir. Evet, anketler, Brexit'tan bu yana mantıklı bir anlama işaret etmiyor ve fakat yine de bakmadan geçemiyoruz. Biliyoruz ki seçimlerin yeni dünya düzeninde tek bir doğrusu yok ve kestirmesi çok zor.

ABD seçim sürecinin artık çok daha fazla "içerisinde bizim de yer aldığımız fiyatlama evreni için" sıkıntı unsuru olabileceğini düşünüyoruz. Son 1 haftada Trump'lı yeni dönemin beklentileri varlık fiyatlamalarını hem baskıladı hem de ayrıştırdı. ABD'de small cap grubuna yönelik rotasyonu konuştuğumuz ortamda S&P 500 endeksi Nisan'dan bu yana en kötü haftayı geride bıraktı. Russell 2000 endeksi ise aşırı alım bölgesine geldiği süreçte haftalık bazda %1.68 yükselmeyi başardı. Bir önceki haftada da %6'lık prim izlemiştik. Bu hafta Alphabet, Tesla, IBM gibi önemli teknoloji bilançolarını izleyeceğimizi hatırlatalım. Hemen öncesinde Nasdaq bileşik endeksi son 5 günde %-3.65 ile trade etti. Birkaç not daha: geride kalan haftada ABD hariç dünyada hisse senetleri %-2.44 ile 5 hafta sonra ilk kez negatife döndü. Gelişmekte olan ülkelerdeki hisseler de %-3 ile 3 hafta sonra zayıfladı. Dolar endeksinin <104.00'ü test ettiği ortamda EMFX sepeti ise %-1.33 ile yine 3 hafta sonra terse döndü.

Tamamlayalım: Bu sabah Asya seansı işlemleri satıcı. PBOC'nin 1 yıl sonra borç vermede kullanılan referans faizlerde -10bp'lık adım atması henüz yeterli olabilmiş değil. Sınırlı düzeyde tahviller üzerinde etkisini görüyoruz. Unutmadan: Moody's'in zafer sarhoşluğunu yaşadığımız Cuma gecesi TCMB de YP kredi büyüme hızındaki sınırı %2'den %1.5'e çekti ve likiditeyi yakından izlediğini hatırlatmış oldu. Temmuz özelinde PPK toplantısı Salı günü gerçekleştirilecek. Likiditeye yönelik atıfları yakından izleyeceğiz. Yerel yatırımcılara önden yardımcı olmakta fayda var: zamların etkisi ile Temmuz'da enflasyon %4'e yakınsayabilir. Böyle olsa dahi yıllık bazda %63'lere gerileme gözlenecek. Ağustos-Aralık dönemi için %1.2450'lik ortalama enflasyon %38'lik TCMB hedefi için, %1.5 dahi olsa %40'ın hemen aşağısındaki yıl kapanışı için yeterli olacak. O nedenle karamsarlıktan ziyade, büyük resim odaklı ilerlemekte her zamanki gibi hayır ve fayda görüyoruz.

Piyasa gelişmesi

Türkiye Kredi Notu Değerlendirmesi, Moody's: Kredi notu görünümünde "pozitif" pozisyonunun korunması gelecek açısından "her 3 şirket için de" umutlu olmamızı desteklemeye devam ediyor

Kredi derecelendirme kuruluşu Moody's tarafından yapılan takvim dahilindeki değerlendirmede, ülke kredi notu B3'ten B1'e yükseltilirken, görünüm ise pozitif olarak korundu.

Anadolu Ajansı'nda yer alan habere göre; kredi derecelendirme kuruluşundan yapılan açıklamada, Türkiye'nin kredi notunun "B3"ten "B1"e yükseltildiği, kredi notu görünümünün "pozitif" olarak korunduğu bildirildi. Açıklamada, kredi notunun B1'e yükseltilmesinin temel itici gücünün yönetimdeki gelişmeler, özellikle ortodoks para politikasına kararlı ve giderek daha iyi yerleşen geri dönüş olduğu belirtildi. Bunun Türkiye'nin başlıca makroekonomik dengesizliklerinin azaltılması açısından ilk gözle görülür sonuçları verdiği kaydedilen açıklamada, "Enflasyonun ve iç talebin ılımlı hale gelmeye başlaması, enflasyonist baskıların gelecek aylarda ve 2025'e doğru önemli ölçüde hafifleyeceğine dair bize daha fazla güven veriyor." değerlendirmesinde bulunuldu. Yine aynı açıklamada, Türkiye Cumhuriyet Merkez Bankasının (TCMB) para politikasının kredibilitesini hızla artırdığı ve bunun da Türk Lirası'na olan güvenin yeniden tesis edilmesine yardımcı olduğu aktarıldı. Ayrıca sıkı politika duruşunun Türkiye'nin yüksek dış kırılganlığını önemli ölçüde azalttığına işaret edilen açıklamada, pozitif görünümün yukarı yönlü risk dengesini yansıttığı kaydedildi.

Ons Altın & Gümüş ETF İşlemleri: Haftalık işlemler & beklentiler

Haftalık değişim/yorum: Hesaplamalarımıza göre, ETF'ler ons altında geride kalan hafta içerisinde +1.1 milyar dolar ile takip edilirken, gümüşte ise söz konusu rakam +/-0.0 milyar dolar pozisyonlanma ile karşımıza çıktı. Temmuz ayı işlemleri kısa ve uzun vade açısından sınırlı-olumlu bir tabloyu karşımıza çıkarıyor. Son 10 yıl ortalamasında +%0.16, 5 yılda ise +%0.77 ons altın değişimleri görüyoruz.

2024'e ait düşüncelerimize yönelik değerlendirmelerimizi 10 Ocak 2024 tarihinde yayımladığımız Strateji Raporumuz ile aşağıdaki şekilde belirtiyoruz:

2024 yılına ait ortalama fiyat beklentimizi \$2035 (2023 beklentimiz \$1945 ortalama, gerçekleşen \$1943 ortalama) seviyesinde belirliyoruz. Söz konusu yaklaşımımıza temel oluşturan gerekçelerimizde ise önemli bir değişiklik henüz bulunmuyor: i) global faiz hadlerindeki tepe noktaya gelindiğini ve faiz indirimlerinin tartışmaya açıldığını görüyoruz ii) ETF'lerin son 3 yılda 36 milyar dolar satış gerçekleştirmesi iii) riskli varlıklara yönelimin yılın ikinci yarısına sarkma ihtimaline karşı başta ons altın olmak üzere değerli metallerdeki yükseliş beklentimizi 2024 ve özellikle de 2025'te devreye almamız iv) Amerikan para politikasının kademeli gevşeme aşamasına girmek üzere olduğunu düşünmemiz gerekçe olarak gösterilebilir.

Kısa vadeli işlemlerde \$2350-2320-2200 destek, \$2480/50/20 ise direnç bölgesi olarak yakından izlenebilir. Uzun vade yatırımcılar açısından altın ve gümüş özelinde emtia piyasası pozitif düşüncelerimizi orta katsayı ile de olsa muhafaza ediyoruz.

KAP haberleri

Bedelli/Bedelsiz Sermaye Artışı									
Hisse	Tarih	Kapanış Fiyatı	Bedelli Oranı	Rüçhan Hakkı Fiyatı	Referans Fiyat	Teorik Fiyat	Bedelsiz Oranı	Mevcut Sermaye	Yeni Sermaye
TERA	22.07.2024	₺38.10				₺12.70	200.00%	52,500,000	157,500,000

Kaynak: Deniz Yatırım Strateji ve Araştırma, Rasyonet, KAP

Kar Payı Ödemeleri												
Hisse Kodu	Özet Bilgi	Dağıtım Tarihi	Kapanış Fiyatı	Pay Başına Kar (Brüt TL)	Pay Başına Kar (Net TL)	Teorik Fiyat	Kar Payı Verimi	XU030 Ağırlık	XU030'a Yüzdese Etkisi	XU030'a Puansal Etkisi	XU100 Ağırlık	XU100'e Yüzdese Etkisi
AVPGY	Kar payı	22.07.2024	46.74	0.70	0.70	46.04	1.50%	Yok	Etkisi bulunmuyor	Etkisi bulunmuyor	Yok	Etkisi bulunmuyor
GRTRK	Kar payı	22.07.2024	69.35	0.0397	0.0358	69.31	0.06%	Yok	Etkisi bulunmuyor	Etkisi bulunmuyor	Yok	Etkisi bulunmuyor
LKMNH	Kar payı	22.07.2024	99.40	0.694	0.625	98.71	0.70%	Yok	Etkisi bulunmuyor	Etkisi bulunmuyor	Yok	Etkisi bulunmuyor
TRGYO	Kar payı	22.07.2024	54.55	2.35	2.35	52.20	4.31%	Yok	Etkisi bulunmuyor	Etkisi bulunmuyor	Yok	Etkisi bulunmuyor

Kaynak: Deniz Yatırım Strateji ve Araştırma, Rasyonet, KAP

Genel Kurullar					
1. hafta					
01 Temmuz 2024 Pazartesi	02 Temmuz 2024 Salı	03 Temmuz 2024 Çarşamba	04 Temmuz 2024 Perşembe	05 Temmuz 2024 Cuma	06 Temmuz 2024 Cumartesi
USAK / 09:30	ARZUM / 10:00	YBTAS / 10:30	DAGHL / 10:00	MTRYO / 10:00	PAGYO / 15:30
OBASE / 10:00	BSOKE / 10:30	ADGYO / 11:00	KZBGY / 10:00	RAYSG / 10:30	
SANEL / 14:00	AKYHO / 13:00	BNTAS / 11:00	NETAS / 11:00	ATEKS / 11:30	
	MERCN / 11:00	GEDZA / 13:00	DAGI / 11:30	ATLAS / 12:00	
	ALFAS / 14:00	ADESE / 14:00	SNGYO / 13:00	RUBNS / 16:30	
	BTCIM / 15:30	CWENE / 14:00	ALVES / 15:00		
			SRVGY / 16:00		
2. hafta					
08 Temmuz 2024 Pazartesi	09 Temmuz 2024 Salı	10 Temmuz 2024 Çarşamba	11 Temmuz 2024 Perşembe	12 Temmuz 2024 Cuma	13 Temmuz 2024 Cumartesi
QNBFL / 11:00	KARTN / 10:30	FORTE / 10:00	MEKAG / 11:00	DENGE / 11:00	
YGGYO / 11:00	KLRHO / 11:00	BİZİM / 11:00	PLTUR / 15:00	HRKET / 11:00	
	AVOD / 14:00	PKENT / 11:00		SUMAS / 11:00	
		EUYO / 12:00			
		ETYAT / 13:00			
		ERSU / 14:00			
		EUKYO / 14:00			
3. hafta					
15 Temmuz 2024 Pazartesi	16 Temmuz 2024 Salı	17 Temmuz 2024 Çarşamba	18 Temmuz 2024 Perşembe	19 Temmuz 2024 Cuma	20 Temmuz 2024 Cumartesi
	HATSN / 14:00	BFREN / 11:00	BAGFS / 11:00	IHLAS / 09:00	
		ISKPL / 11:00	BERA / 14:00	REEDR / 11:00	
		ETILR / 11:30	MOGAN / 14:00	BRKO / 13:00	
			ERCB / 15:00		
4. hafta					
22 Temmuz 2024 Pazartesi	23 Temmuz 2024 Salı	24 Temmuz 2024 Çarşamba	25 Temmuz 2024 Perşembe	26 Temmuz 2024 Cuma	27 Temmuz 2024 Cumartesi
DERIM / 11:00	IEYHO / 10:00	CEMAS / 10:00	GESAN / 10:30	KENT / 10:00	
	MNDTR / 10:00	FONET / 10:00	MERGYO / 10:30	TLMAN / 10:00	
	ATAGY / 11:00	BLCYT / 10:30	MTRKS / 10:30	YYAPI / 11:00	
	FENER / 14:00	PENG D / 11:00	BOBET / 11:00	DERHL / 14:00	
	MIPAZ / 14:00	SILVR / 13:30	KERV T / 11:00		
	NIBAS / 14:00	PATEK / 14:00	BALAT / 14:00		
		OYLUM / 14:30	OSTIM / 14:00		
			EUPWR / 14:30		
			OZRDN / 15:00		
5. hafta					
29 Temmuz 2024 Pazartesi	30 Temmuz 2024 Salı	31 Temmuz 2024 Çarşamba			
AYDEM / 11:00	BINHO / 11:00	IZINV / 10:00			
VANGD / 11:00	TTBORG / 11:00	SKYLP / 10:30			
	OFSYM / 14:00	KRSTL / 12:30			

Kaynak: Deniz Yatırım Strateji ve Araştırma, KAP

KAP Haberleri	
Hisse	Haber
EREGL	Rezerv Tespit Çalışması Başlatılması; Şirket bağlı ortaklıklarından Erdemir Madencilik Sanayi ve Ticaret A.Ş. (Ermaden) uhdesinde bulunan ve Sivas ili sınırlarında yer alan maden sahasında altın madenine rastlanmıştır. Bu kapsamda, olası rezerv miktarının ölçümlenebilmesi amacıyla Ulusal Maden Kaynak ve Rezerv Raporlama Komisyonu (UMREK) standartlarında rezerv tespit çalışmalarının başlatılmasına ilişkin karar verilmiştir.
Türkiye İş Bankası A.Ş.	İştirak Modeliyle Kolaylaştırılmış Usulde Kısmi Bölünme Hakkında ; 04.04.2024, 05.04.2024, 22.04.2024 tarihli Özel Durum Açıklamalarında belirtildiği üzere; iştirak portföyünün Bankanın %100 bağlı ortaklığı şeklinde yeni kurulacak bir Holding çatısı altında yönetilmesini teminen, "iştirak modeliyle kolaylaştırılmış usulde kısmi bölünme" hakkındaki Yönetim Kurulu kararı doğrultusunda, ilgili mevzuat hükümleri uyarınca yapılan resmi başvurular ile ilgili süreçler devam etmekte olup, kısmi bölünme işleminin yasal süresi içinde 31 Ağustos 2024 tarihine kadar sonuçlandırılabilmesi imkânı kalmamıştır. Bu tarihten sonra ilgili Kurumlardan gelecek değerlendirmeler dikkate alınarak yeni bir başvuru yapıp yapılmaması ayrıca değerlendirilecektir.

Kaynak: Deniz Yatırım Strateji ve Araştırma, KAP

BIST 100 endeks ağırlıkları ve puan katkıları

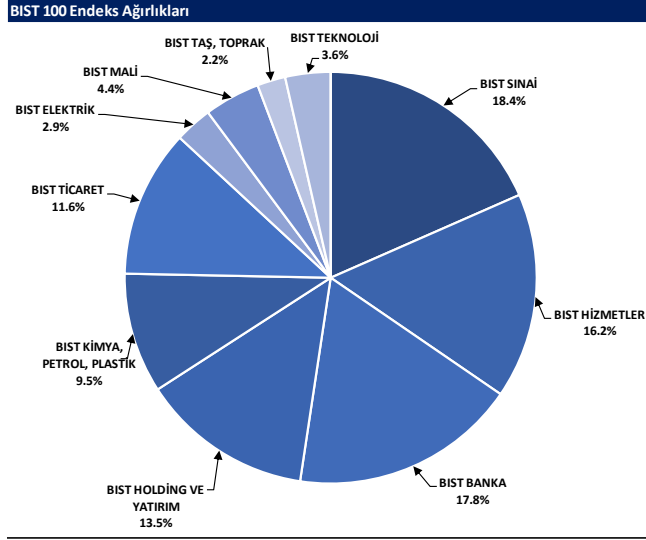

Kaynak: Deniz Yatırım Strateji ve Araştırma Bölümü hesaplamaları, Rasyonet

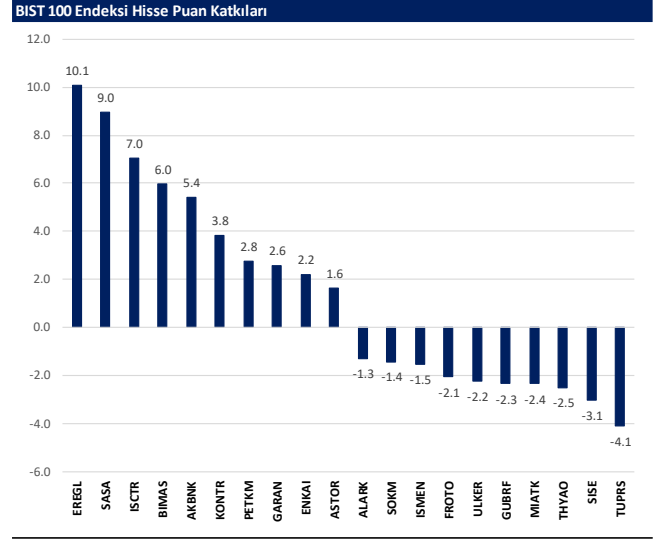

Kaynak: Deniz Yatırım Strateji ve Araştırma Bölümü hesaplamaları, Rasyonet

BIST endekslerine ait performanslar

BIST Endeksleri	Endeks Açıklaması	15.07.2024	18.07.2024	Günlük değişim	29.12.2023	Yıl başlangıcından değişim
XU100	BIST 100	11156	11199	0.2%	7470	49%
XU30	BIST 30	12170	12119	0.4%	8021	52%
XU50	BIST 50	9862	9836	0.3%	6572	50%
XBANK	BIST BANKA	16149	16024	0.8%	8717	85%
XUFLM	BIST TÜM	12636	12630	0.1%	8577	47%
XUMAL	BIST MALİ	12759	12740	0.1%	7888	62%
XG30S	BIST 30 AĞIRLIK SINIRLAMALI 10	12451	12398	0.4%	8193	52%
X100S	BIST 100 AĞIRLIK SINIRLAMALI 10	11158	11142	0.2%	7472	49%
XBANA	BIST ANA	31133	31380	-0.8%	23113	35%
XBLSM	BIST BİLİŞİM	5743	5848	-1.8%	3706	55%
XELKT	BIST ELEKTRİK	550	554	-0.7%	452	22%
XFINK	BIST FIN. KIR. FAKTORİNG	4449	4558	-2.4%	3198	39%
XGIDA	BIST GIDA, İÇECEK	14614	14721	-0.7%	8837	65%
XGMYO	BIST GAYRİMENKUL Y.O.	3245	3248	-0.1%	2449	32%
XHARZ	BIST HALKA ARZ	92111	92221	-0.1%	79702	16%
XHOLD	BIST HOLDİNG VE YATIRIM	10183	10205	-0.2%	6642	53%
XILTM	BIST İLETİŞİM	2766	2755	0.4%	1391	99%
XINSA	BIST İNŞAAT	10291	10229	0.6%	8943	15%
XKAGT	BIST ORMAN, KAĞIT, BASIM	6163	6207	-0.7%	5267	17%
XKMYA	BIST KİMYA, PETROL, PLASTİK	13138	13085	0.4%	11439	15%
XKOBI	BIST KOBI SANAYİ	26759	27030	-1.0%	22204	21%
XKURY	BIST KURUMSAL YÖNETİM	9233	9228	0.1%	6264	47%
XMADN	BIST MADENLİK	6820	6814	0.1%	5363	27%
XMANA	BIST METAL ANA	19016	18876	0.7%	14826	28%
XMESY	BIST METAL EŞYA, MAKİNA	24149	24315	-0.7%	18075	29%
XSDA	BIST ADANA	84373	81011	4.1%	66137	28%
XSANK	BIST ANKARA	18204	18244	-0.2%	12998	40%
XSANT	BIST ANTALYA	10794	11055	-2.4%	11026	-2%
XSBAL	BIST BALIKESİR	10022	10217	-0.1%	8036	27%
XSBR	BIST BURSA	19740	19836	-0.5%	14349	38%
XSDNZ	BIST DENİZLİ	9968	9956	0.1%	6224	60%
XSGRT	BIST SİĞORTA	64953	65066	-0.2%	33697	93%
XSIST	BIST İSTANBUL	14202	14223	-0.2%	9479	50%
XSIZM	BIST İZMİR	16657	16639	0.1%	13131	27%
XSKAY	BIST KAYSERİ	35136	35112	0.1%	28581	23%
XSKOC	BIST KOCAELİ	27413	27598	-0.7%	23577	16%
XSKON	BIST KONYA	10681	10697	-0.1%	7870	36%
XSPOR	BIST SPOR	4903	4798	2.2%	3668	34%
XSTKR	BIST TEKİRDAĞ	41559	42038	-1.1%	39257	6%
XTAST	BIST TAŞ, TOPRAK	13470	13432	0.3%	10958	23%
XTCRT	BIST TİCARET	29314	29256	0.2%	16660	76%
XTEKS	BIST TEKSTİL, DERİ	4238	4238	0.0%	2994	42%
XTM2S	BIST TEMETTÜ 2S	16069	16034	0.2%	9394	71%
XTMTU	BIST TEMETTÜ	12091	12073	0.2%	7491	61%
XTRZM	BIST TURİZM	1563	1578	-0.9%	997	57%
XTUMY	BIST TÜM-100	36331	36423	-0.3%	25772	41%
XUHIZ	BIST HİZMETLER	10596	10578	0.2%	6839	55%
XULAS	BIST ULAŞTIRMA	36578	36702	-0.3%	24695	48%
XULIN	BIST SINAI	14815	14818	0.0%	11532	28%
XUSRD	BIST SÜRDÜRÜLEBİLİRLİK	15436	15394	0.3%	9694	59%
XUTEK	BIST TEKNOLOJİ	14237	14376	-1.0%	9541	49%
XYLDZ	BIST YILDIZ	11877	11864	0.1%	8042	48%
XYORT	BIST MENKUL KIYMY.O.	4010	4001	0.2%	3385	18%
XYU30	BIST 100-30	20169	20278	-0.5%	14042	44%
X10XB	BIST BANKA DIŞI LIKİT 10	13006	12960	0.3%	9883	32%
XAKUR	BIST ARACI KURUMLAR	44444	45311	-1.9%	36746	21%
XLBNK	BIST LIKİT BANKA	14340	14230	0.8%	7700	86%
XTKJS	BIST TEKNOLOJİ AĞIRLIK SINIRLAMALI	22030	22307	-1.2%	14089	56%

Kaynak: Deniz Yatırım Strateji ve Araştırma, Rasyonet

Seçilmiş BIST Endekslerine Ait Günlük Performanslar

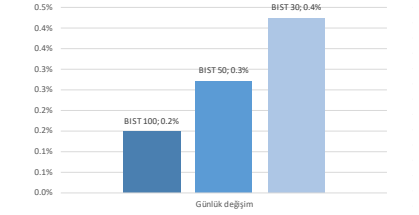

Kaynak: Deniz Yatırım Strateji ve Araştırma Bölümü hesaplamaları, Rasyonet

Seçilmiş BIST Endekslerine Ait Günlük Performanslar

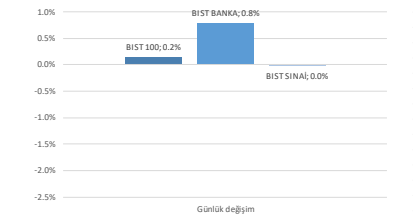

Kaynak: Deniz Yatırım Strateji ve Araştırma Bölümü hesaplamaları, Rasyonet

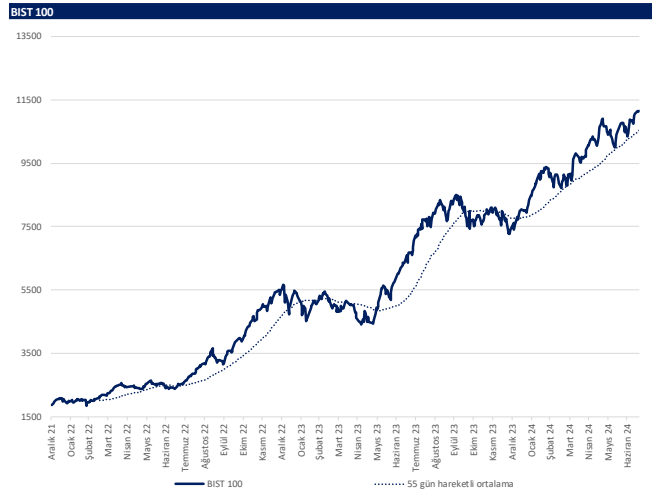

Kaynak: Deniz Yatırım Strateji ve Araştırma, Rasyonet

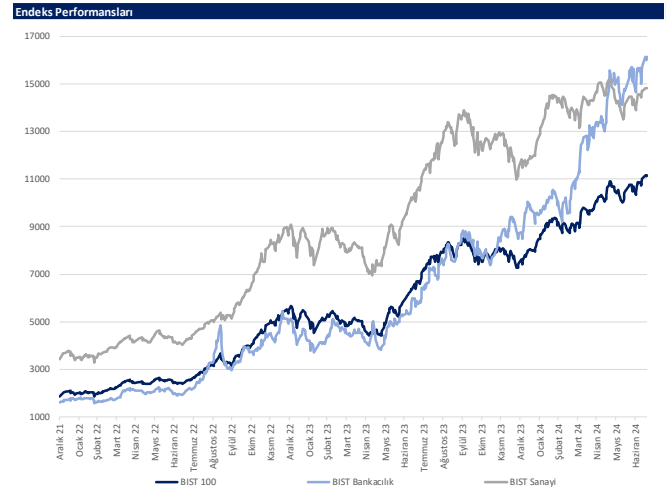

Kaynak: Deniz Yatırım Strateji ve Araştırma, Rasyonet

Son 90 güne ait dip-zirve analizi



DENİZ YATIRIM STRATEJİ & ARAŞTIRMA | BIST 100 ENDEKSİ DİP-ZİRVE ANALİZİ

Hisse	Son kapanış	Önceki kapanış	Değişim %	Son 90 gün zirvesi	Son 90 gün dip	Zirveye uzaklık	Dibe uzaklık	Zirveye geçti mi?
AEFES	286.00	287.75	-0.6%	301.75	135.95	6%	52%	x
AGHOL	447.00	444.00	0.7%	466.50	245.89	4%	45%	x
AGROT	18.10	17.69	2.3%	40.94	13.61	126%	25%	x
AKBNK	68.75	68.20	0.8%	69.80	37.09	2%	46%	x
AKFYG	2.58	2.54	1.6%	2.85	2.04	10%	21%	x
AKFYE	25.30	25.42	-0.5%	31.78	21.18	26%	16%	x
AKSA	147.70	148.20	-0.3%	148.30	90.00	0%	39%	x
AKSEN	43.52	43.90	-0.9%	48.14	32.96	11%	24%	x
ALARK	101.00	103.20	-2.1%	142.83	101.00	41%	-	x
ALFAS	66.90	68.00	-1.6%	104.90	64.90	57%	3%	x
ARCLK	166.00	169.40	-2.0%	195.00	145.00	17%	13%	x
ARDYZ	39.26	40.32	-2.6%	52.27	34.98	33%	11%	x
ASELS	63.00	63.15	-0.2%	65.00	52.45	3%	17%	x
ASTOR	96.10	94.50	1.7%	116.00	89.95	21%	6%	x
BERA	18.44	18.85	-2.2%	21.50	16.55	17%	10%	x
BFREN	869.50	880.00	-1.2%	1225.00	812.50	41%	7%	x
BIMAS	614.50	610.00	0.7%	614.50	345.32	-	44%	✓
BINHO	439.00	422.50	3.9%	579.50	364.25	32%	17%	x
BRSAN	438.75	450.00	-2.5%	694.50	420.25	58%	4%	x
BRYAT	2195.00	2218.00	-1.0%	4103.39	2133.00	87%	3%	x
BTICM	157.80	157.00	0.5%	168.10	113.30	7%	28%	x
CANTE	1.92	1.92	0.0%	2.72	1.79	42%	7%	x
CCOLA	874.00	872.50	0.2%	897.50	549.47	3%	37%	x
CIMSA	33.86	34.32	-1.3%	35.20	28.65	4%	15%	x
CWENE	208.00	216.20	-3.8%	306.00	196.70	47%	5%	x
DOAS	264.00	266.75	-1.0%	357.68	243.15	35%	8%	x
DOHOL	16.75	16.86	-0.7%	17.32	12.40	3%	26%	x
ECILC	58.75	59.10	-0.6%	59.48	44.40	1%	24%	x
ECZYT	240.40	236.00	1.9%	264.76	211.22	10%	12%	x
EGEEN	12757.50	12987.50	-1.8%	17367.44	11830.00	36%	7%	x
EKGYO	12.11	11.91	1.7%	12.11	8.53	-	30%	✓
ENERY	184.00	180.60	1.9%	198.40	142.90	8%	22%	x
ENJSA	67.45	67.30	0.2%	69.90	53.37	4%	21%	x
ENKAI	43.74	42.90	2.0%	43.74	32.34	-	26%	✓
EREGL	57.55	55.90	3.0%	57.55	37.82	-	34%	✓
EUPWR	98.10	95.60	2.6%	164.50	91.90	68%	6%	x
EUREN	15.85	14.86	6.7%	20.44	13.53	29%	15%	x
FROTO	1049.00	1058.00	-0.9%	1222.00	956.28	16%	9%	x
GARAN	131.20	130.00	0.9%	132.90	56.43	1%	57%	x
GESAN	49.42	48.94	1.0%	79.40	46.70	61%	6%	x
GOLTS	509.50	521.00	-2.2%	603.00	302.75	18%	41%	x
GUBRF	158.50	167.30	-5.3%	185.50	132.00	17%	17%	x
HALKB	19.41	19.41	0.0%	19.82	12.99	2%	33%	x
HEKTS	13.27	13.30	-0.2%	18.15	11.66	37%	12%	x
ISCTR	17.57	17.32	1.4%	17.62	9.57	0%	46%	x
ISGYO	17.85	18.14	-1.6%	18.14	14.19	2%	21%	x
ISMEN	42.00	43.00	-2.3%	43.00	29.03	2%	31%	x
IZENR	22.76	23.14	-1.6%	31.00	21.54	36%	5%	x
KAYSE	28.12	28.18	-0.2%	34.80	26.12	24%	7%	x
KCAER	48.10	48.72	-1.3%	63.11	43.08	31%	10%	x
KCHOL	225.20	225.60	-0.2%	263.75	159.08	17%	29%	x
KLSEK	50.25	52.20	-3.7%	70.65	40.66	41%	19%	x
KONTR	55.75	52.22	6.8%	83.88	47.94	50%	14%	x
KONYA	8312.50	8132.50	2.2%	12072.50	7480.00	45%	10%	x
KOZAA	57.80	58.40	-1.0%	62.50	45.04	8%	22%	x
KOZAL	22.88	22.98	-0.4%	25.34	19.95	11%	13%	x
KRDMD	31.74	32.12	-1.2%	32.90	21.08	4%	34%	x
KTLEV	44.32	45.54	-2.7%	192.50	43.78	334%	1%	x
LMKDC	22.74	22.96	-1.0%	38.12	19.50	68%	14%	x
MAVI	129.30	130.00	-0.5%	136.20	67.97	5%	47%	x
MGRDS	575.00	571.00	0.7%	575.00	402.19	-	30%	✓
MIATK	62.30	64.60	-3.6%	77.75	47.40	25%	24%	x
OBAMS	36.42	37.16	-2.0%	63.10	34.62	73%	5%	x
ODAS	8.60	8.75	-1.7%	10.68	7.95	24%	8%	x
OTKAR	611.00	620.50	-1.5%	659.00	432.00	8%	29%	x
OYAKC	77.00	75.85	1.5%	77.00	54.50	-	29%	✓
PEKGY	6.62	6.77	-2.2%	31.26	6.62	372%	-	x
PETKM	24.90	24.26	2.6%	24.90	18.44	-	26%	✓
PGSUS	247.60	248.10	-0.2%	257.00	158.56	4%	36%	x
QUAGR	3.44	3.49	-1.4%	4.71	3.19	37%	7%	x
REEDR	34.08	35.40	-3.7%	66.85	32.50	96%	5%	x
SAHOL	106.50	106.50	0.0%	108.20	72.66	2%	32%	x
SASA	45.96	44.06	4.3%	49.40	37.32	7%	19%	x
SDTTR	264.00	269.25	-1.9%	363.75	241.70	38%	8%	x
SISE	49.64	50.20	-1.1%	54.50	44.00	10%	11%	x
SKBNK	4.14	4.14	0.0%	4.60	3.23	11%	22%	x
SMRTG	49.40	48.96	0.9%	64.50	48.70	31%	1%	x
SOKM	65.20	66.50	-2.0%	67.01	54.31	3%	17%	x
TABGD	199.10	201.50	-1.2%	208.98	125.93	5%	37%	x
TAVHL	284.75	283.75	0.4%	290.75	161.60	2%	43%	x
TCELL	110.40	110.10	0.3%	111.20	61.50	1%	44%	x
THYAO	315.50	316.50	-0.3%	330.00	261.00	5%	17%	x
TKFEN	56.15	56.50	-0.6%	59.40	38.28	6%	32%	x
TKNSA	31.92	32.70	-2.4%	48.38	29.26	52%	8%	x
TMSN	142.50	140.30	1.6%	191.40	122.30	34%	14%	x
TOASO	297.25	299.25	-0.7%	350.50	243.64	18%	18%	x
TSKB	13.01	13.11	-0.8%	13.11	7.97	1%	39%	x
TTKOM	51.60	51.00	1.2%	52.85	28.72	2%	44%	x
TTRAK	832.00	831.00	0.1%	1063.00	799.58	28%	4%	x
TUKAS	8.62	8.57	0.6%	9.71	6.99	13%	19%	x
TUPRS	165.00	166.20	-0.7%	204.00	153.38	24%	7%	x
TURSG	68.10	68.05	0.1%	81.10	48.00	19%	30%	x
ULKER	172.40	176.70	-2.4%	187.30	99.70	9%	42%	x
VAKBN	23.84	23.68	0.7%	25.20	13.32	6%	44%	x
VESBE	22.30	22.38	-0.4%	24.14	18.84	8%	16%	x
VESTL	76.20	77.90	-2.2%	103.00	74.00	35%	3%	x
YEOTK	204.00	208.70	-2.3%	236.30	168.00	16%	18%	x
YKBNK	32.26	32.20	0.2%	37.96	20.05	18%	38%	x
YYLGD	12.53	12.94	-3.2%	15.05	11.32	20%	10%	x
ZOREN	5.53	5.60	-1.2%	6.75	5.13	22%	7%	x

Kaynak: Deniz Yatırım Strateji ve Araştırma Bölümü hesaplamaları, Rasyonel

Seçilmiş rasyolar



DENİZ YATIRIM STRATEJİ & ARAŞTIRMA | BIST 100 HIZLI BAKIŞ

Hisse kodu	Şirket İsmi	Sektör	F/K	FD/FAVÖK	FD/SATIŞLAR	Özçekim karlılığı	Piyasa değeri (milyar TL)	Halka açılmış oranı	BIST 100 payı
AEFES	Anadolu Efes Biraçılık	BIRAÇILIK VE MESRUBAT	7.61	7.43	1.22	46%	169.3	32%	1.8%
AGHOL	Ag Anadolu Grubu Holding	HOLDING	6.04	4.36	0.38	43%	108.9	34%	1.2%
AGROT	Agrotech Yüksek Teknoloji Ve Yatırım	TEKNOLOJİ	14.45	83.92	11.78	33%	21.7	25%	0.2%
AKBNK	Akbank	BANKACILIK	5.18			37%	357.5	52%	3.8%
AKFYE	Akfen G.M.Y.O.	GAYRİMENKUL YATIRIM ORT.	13.01	12.18	10.89	6%	10.1	45%	0.1%
AKYE	Akfen Yenilenebilir Enerji	ELEKTRİK	4.96	12.05	7.95	40%	25.7	31%	0.3%
AKSA	Aksa	ENDÜSTRİYEL TEKSTİL	24.00	11.03	2.06	18%	47.8	37%	0.5%
AKSEN	Aksa Enerji	ELEKTRİK	11.56	11.25	2.61	17%	53.4	21%	0.6%
ALARK	Alarko Holding	İNŞAAT, TAHHÜT	9.54		5.52	15%	43.9	37%	0.5%
ALFAS	Alfa Solar Enerji	ELEKTRİK	68.21	27.27	3.42	18%	24.6	20%	0.3%
ARCLK	Arçelik	DAYANIKLI TÜKETİM	16.56	8.20	0.66	16%	112.2	15%	1.2%
ARYZ	Ard Grup Bilişim Teknolojileri	TEKNOLOJİ	12.93	6.78	5.25	40%	6.7	75%	0.1%
ASELS	Aselesan	İLETİŞİM CHAZLARI	29.75	19.04	4.13	14%	287.3	26%	3.0%
ASTOR	Astor Enerji	ELEKTRİK	19.00	14.06	4.74	53%	95.9	28%	1.0%
BERA	Bera Holding	HOLDING	4.05	5.69	0.93	26%	12.6	64%	0.1%
BFREN	Bosch Fren Sistemleri	OTOMOTİV PARÇASI	518.60	20.67	-3.60	26.6	15%	0.3%	
BİNAS	Bim Birleşik Mağazalar	PERAKENDE	20.55	25.72	1.14	37%	373.1	60%	4.0%
BİNHÖ	1000 Yatırımlar Holding	HOLDING	8.25		6.64	25%	20.6	20%	0.2%
BRISAN	Borusan Boru Sanayi	DEMİR, ÇELİK TEMEL	19.92	13.03	1.33	15%	62.2	17%	0.7%
BRVAT	Borusan Yat. Paz.	HOLDING	31.87		524.25	9%	61.7	13%	0.7%
BTÇİM	Bati Çimento	ÇİMENTO	19.57	20.50	3.06	25%	28.4	42%	0.3%
CANTE	Çan2 Termik	ELEKTRİK	7.30		2.66	-4%	13.4	51%	0.1%
COLLA	Coca Cola İçecek	BIRAÇILIK VE MESRUBAT	11.05	13.56	2.40	58%	222.3	25%	2.4%
CİNSA	Cinsa	ÇİMENTO	12.63	10.30	1.70	20%	32.0	45%	0.3%
CWENE	Cw Enerji Mühendislik	ELEKTRİK	128.96	12.34	2.54	4%	25.7	27%	0.3%
DOAS	Doğuş Otomotiv	OTOMOTİV	3.44	2.48	0.37	54%	58.1	34%	0.6%
DOHOL	Doğan Holding	HOLDING	18.30	3.60	0.67	6%	43.8	36%	0.5%
ECİLÇ	Eczacıbaşı İlaç	SAĞLIK	13.13	41.56	6.68	11%	40.3	19%	0.4%
ECZYT	Eczacıbaşı Yatırım	HOLDING	22.28		9%	25.2	22%	0.3%	
EĞEEN	Ege Endüstri	OTOMOTİV PARÇASI	51.55	44.72	10.48	25%	40.2	34%	0.4%
EKGYO	Emek G.M.Y.O.	GAYRİMENKUL YATIRIM ORT.	8.70	2.16	-1%	46.0	51%	0.5%	
ENERY	Enerya Enerji	ELEKTRİK	8.44	16.28	1.44	25%	26.7	27%	0.3%
ENISA	Enerjisa Enerji	ELEKTRİK	18.83	5.42	0.74	10%	79.7	20%	0.8%
ENKAI	Enka İnşaat	İNŞAAT, TAHHÜT	14.71	10.27	2.08	10%	262.4	12%	2.8%
ERGL	Ereğli Demir Çelik	DEMİR, ÇELİK TEMEL	21.11	11.79	1.49	6%	201.4	48%	2.1%
EUFWR	Europower Enerji Ve Otomasyon Teknolojileri	ELEKTRİK	28.20	13.19	3.01	20%	21.6	27%	0.2%
EUREN	European Endüstri İnşaat	İNŞAAT MALZEMELERİ	13.18	20.55	3.23	27%	12.0	30%	0.1%
FROTD	Ford Orosan	OTOMOTİV	7.38	10.54	1.02	95%	368.1	18%	3.9%
GARAN	Garanti Bankası	BANKACILIK	5.67			44%	551.0	14%	5.8%
GESAN	Gırsım Elektrik Sanayi Taahhüt Ve Ticaret	ELEKTRİK	35.62	6.56	1.84	13%	22.7	28%	0.2%
GOLTS	Göltepe Çimento	ÇİMENTO	5.21	8.22	2.04	52%	9.2	68%	0.1%
GUBRF	Gübre Fabrikaları	TARIM KİMYASALLARI	24.76	1.73	-5%	52.9	22%	0.6%	
HALKB	Halk Bankası	BANKACILIK	13.07			9%	139.5	9%	1.5%
HEKTAŞ	Hektaş	TARIM KİMYASALLARI			8.71	-24%	33.6	41%	0.4%
İSCTR	İş Bankası (Ç)	BANKACILIK	5.98			31%	439.2	31%	4.7%
ISOVO	İş G.M.Y.O.	GAYRİMENKUL YATIRIM ORT.	7.01	26.49	16.74	11%	17.1	38%	0.2%
İSMEN	İş Yatırım	ARACI KURUM	13.06	4.03	0.10	35%	63.0	28%	0.7%
İZENR	İzdemir Enerji Elektrik Üretim	ELEKTRİK	26.65	11.00	2.12	8%	13.1	24%	0.1%
KAYSE	Kayseri Şeker Fabrikası	GIDA	4.70	13.85	2.45	31%	19.9	20%	0.2%
KCAER	Kocaeli Çelik	DEMİR, ÇELİK TEMEL	26.72	13.90	2.25	22%	31.6	24%	0.3%
KCHOL	Koç Holding	HOLDING	9.08	9.79	1.82	21%	571.1	22%	6.0%
KLSER	Kaleseramik Çanak ve Kalem Seramik	SERAMİK	7.62		3.05	-10%	25.9	21%	0.3%
KONTR	Kontrolmatik Teknoloji	ELEKTRİK	60.60	10.07	26.26	26%	36.2	46%	0.4%
KONYA	Konya Çimento	ÇİMENTO	69.51	58.95	9.31	39%	40.5	15%	0.4%
KOZAA	Koza Anadolu Metal	MADENCİLİK	65.55	3.42	1.30	3%	22.4	44%	0.2%
KOZAL	Koza Altın İşletmeleri	MADENCİLİK	124.95	18.65	7.59	3%	73.3	29%	0.8%
KRDMD	Kardemir (D)	DEMİR, ÇELİK TEMEL	14.50	9.26	0.96	10%	24.8	89%	0.3%
KTVLE	Katılım Yatırım Finansman	ARACI KURUM	5.61			153%	8.0	31%	0.1%
LMDCK	Limak Doğru Anadolu Çimento	ÇİMENTO	7.62	9.09	3.75	79%	11.7	21%	0.1%
MAVİ	Mavi Giyim	TEKSTİL, ENTEGRE	22.11	8.59	1.71	44%	51.4	73%	0.5%
MGROS	Migros	PERAKENDE	13.57	36.14	0.55	37%	104.1	51%	1.1%
MIATA	Mia Teknoloji	TEKNOLOJİ	28.12	22.08	15.23	76%	30.8	57%	0.3%
OBAMS	Oba Makarnaçılık	GIDA	11.63	27.26	0.66	28%	17.5	20%	0.2%
ODAS	Orda Elektrik	ELEKTRİK	3.13	4.80	1.89	43%	12.0	73%	0.1%
OTKAR	Otokar	OTOMOTİV	32.88	45.18	3.12	47%	73.3	27%	0.8%
OYAKC	Oyak Çimento Fabrikaları	ÇİMENTO	11.27	10.18	2.90	46%	96.0	24%	1.0%
PEKGY	PeKER G.M.Y.O.	GAYRİMENKUL YATIRIM ORT.	4.55		7.99	39%	4.4	61%	0.0%
PETKM	Petkim	PETROL VE PETROL ÜRÜNLERİ	5.45		1.54	33%	63.1	47%	0.7%
PGSUS	Pegasus Hava Tajamacılığı	HAVA YOLLARI VE HİZMETLERİ	6.88	9.91	2.71	47%	123.8	43%	1.3%
QUAGR	Qua Granit Hayal Yapı	İNŞAAT MALZEMELERİ	7.63	1.76	-4%	9.1	32%	0.1%	
REEDR	Reeder Teknoloji	TEKNOLOJİ	66.24	30.00	13.17	15%	32.4	23%	0.3%
SAHOL	Sabancı Holding	HOLDING	18.01	17.26	12.69	7%	223.7	51%	2.4%
SASA	Sasa	ENDÜSTRİYEL TEKSTİL	10.24	33.65	7.43	53%	248.6	24%	2.6%
SDTRT	Sdt Uçay Ve Savunma Teknolojileri	TEKNOLOJİ	54.69	41.19	11.98	26%	15.3	21%	0.2%
SISE	Şişe Cam	CAM	10.74	13.37	1.42	12%	152.1	49%	1.6%
SKBNK	Şekerbank	BANKACILIK	4.04			38%	10.4	48%	0.1%
SMARTG	Smart Güneş Enerjisi Teknolojileri	ELEKTRİK	22.18	17.30	3.78	82%	29.9	25%	0.3%
SOKM	Şok Marketler Ticaret	PERAKENDE	11.41	17.31	0.29	27%	38.7	51%	0.4%
TABGD	Tab Gıda Sanayi	GIDA	36.46	11.55	2.49	21%	52.0	20%	0.6%
TAVHVL	Tav Havalimanları	HAVA YOLLARI VE HİZMETLERİ	11.83	11.92	3.66	23%	103.4	48%	1.1%
TCCELL	Türkcell	İLETİŞİM	15.71	5.71	2.66	19%	242.9	54%	2.6%
THYAO	Türk Hava Yolları	HAVA YOLLARI VE HİZMETLERİ	2.63	5.75	1.20	47%	435.4	50%	4.6%
TKFEN	Tekfen Holding	HOLDING	98.50	29.00	0.46	1%	20.8	48%	0.2%
TKNSA	Teknosa	PERAKENDE	17.71	6.71	0.15	20%	6.4	50%	0.1%
TMSN	Tümosan Motor Ve Traktör	OTOMOTİV	23.95	12.66	2.31	20%	16.4	29%	0.2%
TDASO	Tofaş Otomobil Fab.	OTOMOTİV	9.81	6.93	1.06	60%	148.6	24%	1.6%
TSKB	T.S.K.B.	BANKACILIK	4.81			40%	35.4	39%	0.4%
TKKOM	Türk Telekom	İLETİŞİM	11.13	6.70	2.28	27%	180.6	13%	1.9%
TTRAK	Türk Traktör	OTOMOTİV	9.01	5.74	1.32	99%	83.3	24%	0.9%
TUKAS	Tukaş	GIDA	9.76	7.81	2.12	26%	12.7	33%	0.1%
TUPRS	Tüpraş	PETROL VE PETROL ÜRÜNLERİ	6.22	3.13	0.38	39%	317.9	49%	3.4%
TURSG	Turkiye Sigorta	SIGORTA	8.65			73%	79.1	18%	0.8%
ULKER	Ülker	GIDA	19.17	7.71	1.47	26%	63.7	39%	0.7%
VAKBN	T. Vakıflar Bankası	BANKACILIK	7.25			21%	226.4	6%	2.5%
VESBE	Vestel Beyaz Eşya	DAYANIKLI TÜKETİM	8.44	4.78	0.71	29%	35.7	19%	0.4%
VESTL	Vestel	DAYANIKLI TÜKETİM	15.94	5.21	0.56	7%	25.6	45%	0.3%
YEOTK	Yeo Teknoloji Enerji Ve Endüstri	ELEKTRİK	32.22	15.54	2.99	63%	19.6	36%	0.2%
YKBNK	Yapı Ve Kredi Bankası	BANKACILIK	4.15			41%	272.5	39%	2.9%
YYLGD	Yayla Agro Gıda	GIDA	26.57	11.90	1.46	11%	13.6	31%	0.1%
ZOREN	Zorlu Enerji	ELEKTRİK	2.67	12.56	2.81	34%	27.7	36%	0.3%

En düşük F/K	Şirket
2.63	THYAO
En düşük FD/FAVÖK	Şirket
2.48	DOAS
En düşük FD/SATIŞLAR	Şirket
0.10	İSMEN
En düşük özçekim karlılığı	Şirket
-36%	BFREN
En düşük piyasa değeri	Şirket
4.4	PEKGY
En düşük halka açılmış oranı	Şirket
6%	VAKBN
En düşük BIST 100 payı	Şirket
0.0%	PEKGY

En yüksek F/K	Şirket
128.96	CWENE
En yüksek FD/FAVÖK	Şirket
518.60	BFREN
En yüksek FD/SATIŞLAR	Şirket
524.25	BRVAT
En yüksek özçekim karlılığı	Şirket
153%	KTVLE
En yüksek piyasa değeri	Şirket
571.1	KCHOL
En yüksek halka açılmış oranı	Şirket
89%	KRDMD
En yüksek BIST 100 payı	Şirket
6.0%	KCHOL

Kaynak: Deniz Yatırım Strateji ve Araştırma Bölümü hesaplamaları, Rasyolar F/K, FD/FAVÖK ve FD/Satışlar rasyoları son 4 çeyrek verilmesine aittir.

Deniz Yatırım model portföyü

Deniz Yatırım Model Portföyü					
Hisse	Portföye giriş tarihi	Hedef fiyat	Potansiyel	Nominal getiri (Portföye girişten itibaren)	BIST-100'e rölatif getiri (Portföye girişten itibaren)
SISE	04.09.2020	76.98	55%	759%	-17%
TAVHL	10.05.2021	425.50	49%	1092%	55%
TUPRS	21.03.2022	240.00	45%	584%	33%
FROTO	07.09.2022	1880.00	79%	248%	6%
HTTBT	03.11.2022	121.00	69%	216%	16%
KAREL	30.11.2022	21.00	39%	41%	-37%
PGSUS	27.12.2022	340.00	37%	139%	17%
AKGRT	16.01.2023	9.80	40%	106%	-6%
BIMAS	16.01.2023	661.00	8%	400%	128%
CCOLA	16.01.2023	1097.80	26%	381%	120%
SAHOL	12.05.2023	138.00	30%	156%	12%
CIMSA	21.06.2023	51.30	52%	113%	0%
YKBNK	21.08.2023	45.40	41%	116%	47%
GWIND	09.07.2024	42.00	27%	2%	-1%
TABGD	18.07.2024	356.60	79%	-3%	-3%

Yıl	Nominal getiri	BIST-100 Endeksi'ne göre rölatif getiri	BIST-100 Getiri Endeksi'ne göre rölatif getiri
2019	56%	27%	25%
2020	50%	16%	15%
2021	43%	13%	10%
2022	205%	3%	0%
2023	52%	12%	9%
12A	81%	7%	4%
YBB	49%	0%	-2%
2019'dan bugüne	2202%	88%	61%

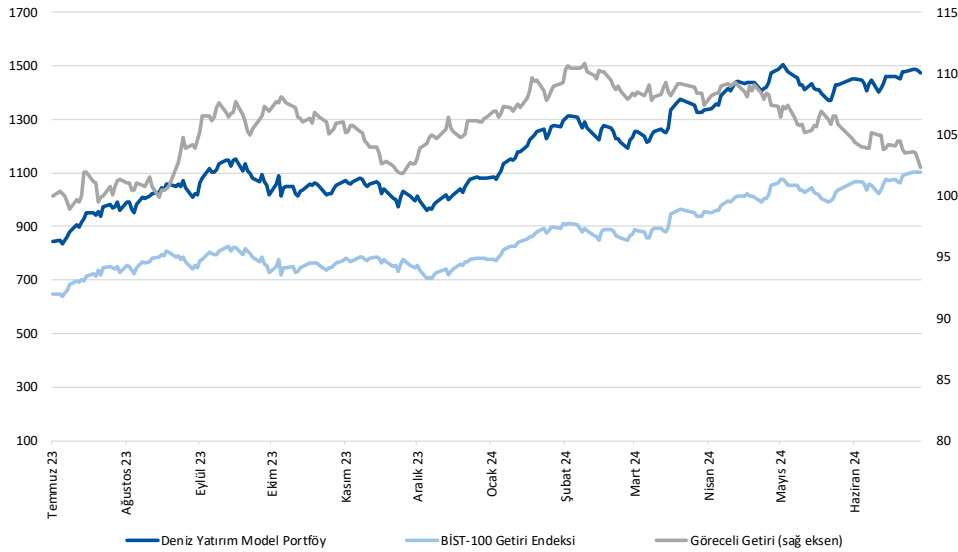

Kaynak: Deniz Yatırım Strateji ve Araştırma Bölümü hesaplamaları, Rasyonel

Deniz Yatırım Model Portföyü

Deniz Yatırım Model Portföyü, Deniz Yatırım Strateji ve Araştırma Bölümü tarafından, temel analiz kriterlerine göre hazırlanmış, orta-uzun vadeli hisse senedi tavsiye listesidir. Alınan pozisyonlar sadece uzun yönlüdür (long only). Herhangi bir rakamsal/yüzesel getiri hedefi söz konusu değildir. Herhangi bir şirket sayısı sınırı söz konusu değildir. Herhangi bir sıklıkta/takvim dahilinde değişiklik yapma zorunluluğu söz konusu değildir. Strateji ve Araştırma Bölümü analistleri portföyü takvim yılı içerisinde piyasa koşulları izin vermez ise değiştirmeme hakkına sahiptirler. **Portföy içerisinde yer alan şirketler için temel analiz açısından getiri potansiyeli kalmamış dahi olsa da (değerleme olarak) şirket markasına olan geçmiş ve gelecek dönem güveni ile liste içerisinde kalmaya devam edebilirler. Portföyde yer alan şirketler için AL tavsiyesi bulunması zorunluluğu söz konusu değildir. Bölüm analistleri, TUT ve/veya Gözden Geçiriliyor önerileri ile de liste içerisinde şirket tercihinde bulunabilirler.**

Deniz Yatırım model portföy | sektörel ve endeks dağılımları

Model portföy sektörel dağılımı

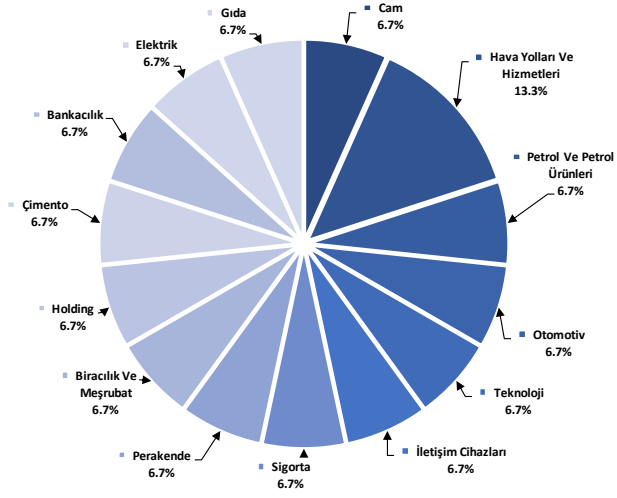

Kaynak: Deniz Yatırım Strateji ve Araştırma Bölümü hesaplamaları

Model portföy endeks dağılımı

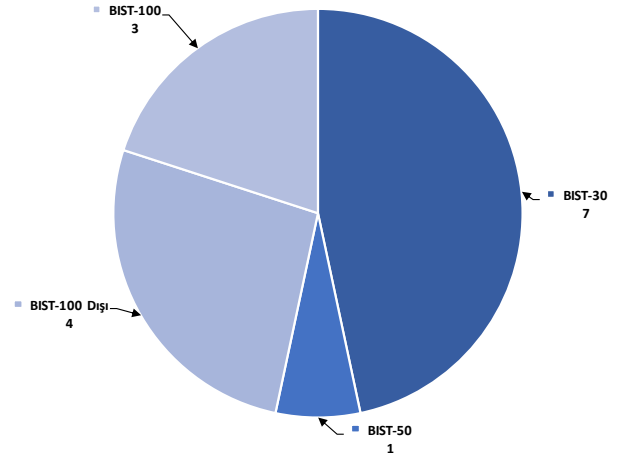

Kaynak: Deniz Yatırım Strateji ve Araştırma Bölümü hesaplamaları

Değerlemeler

	Piyasa Değeri (mn TL)	Piyasa Değeri (mn USD)	BIST 30 Endeksi'ndeki Payı	BIST 100 Endeksi'ndeki Payı	Nominal Hisse Performansı - YBB	Relatif Hisse Performansı - YBB	Hedef Fiyat (TL)	Tavsiye	Kapanış Fiyatı	Yükseliş / Düşüş Potansiyeli
Finansallar										
Ağsa Hayat Emeklilik	20,574	623	---	---	91%	28%	68.33	G.G.	114.30	-40.2%
Akbank	357,500	10,832	8.4%	6.0%	96%	32%	77.40	AL	68.75	12.6%
Aksigorta	11,316	343	---	---	34%	-10%	9.80	AL	7.02	39.6%
Anadolu Hayat Emeklilik	58,136	1,761	---	---	273%	150%	74.00	G.G.	135.20	-45.3%
Anadolu Sigorta	55,800	1,691	---	---	86%	24%	100.00	TUT	111.60	-10.4%
Garanti Bank	551,040	16,696	3.5%	2.5%	135%	57%	90.38	G.G.	131.20	-31.1%
Halkbank	139,457	4,225	---	0.4%	62%	8%	20.80	TUT	19.41	7.2%
İş Bankası	439,249	13,309	6.1%	4.4%	93%	29%	18.30	AL	17.57	4.2%
İş Yatırım	63,000	1,909	---	0.6%	35%	-10%	50.00	AL	42.00	19.0%
TSKB	36,428	1,104	---	0.5%	99%	33%	14.50	AL	13.01	11.5%
Türkiye Sigorta	79,100	2,397	---	0.5%	68%	12%	54.40	G.G.	68.10	-20.1%
Vakıf Bank	236,396	7,163	---	0.5%	86%	24%	27.00	AL	23.84	13.3%
Yapı Kredi Bank	272,502	8,257	4.8%	3.5%	72%	15%	45.40	AL	32.26	40.7%
Holdingler										
Alarko Holding	43,935	1,331	0.8%	0.5%	12%	-25%	162.00	AL	101.00	60.4%
Doğan Holding	43,835	1,328	---	0.5%	52%	2%	18.65	AL	16.75	11.3%
Enka İnşaat	262,440	7,952	1.4%	1.0%	35%	-10%	52.75	AL	43.74	20.6%
Koç Holding	571,084	17,303	5.7%	4.1%	65%	10%	334.00	AL	225.20	48.3%
Sabancı Holding	223,690	6,778	5.2%	3.7%	82%	22%	138.00	AL	106.50	29.6%
Şişecam	152,058	4,607	3.4%	2.5%	10%	-26%	76.98	AL	49.64	55.1%
Tekfen Holding	20,776	629	---	0.3%	52%	2%	47.30	TUT	56.15	-15.8%
Petrol ve Gaz										
Aygaz	37,696	1,142	---	---	33%	-11%	265.00	AL	171.50	54.5%
Pertkim	63,107	1,912	1.3%	0.9%	37%	-8%	22.00	TUT	24.90	-11.6%
Tüpraş	317,921	9,633	7.2%	5.1%	23%	-18%	240.00	AL	165.00	45.5%
Enerji										
Akisa Enerji	53,370	1,617	---	0.4%	50%	1%	49.40	TUT	43.52	13.5%
Alfa Solar Enerji	24,619	746	---	0.2%	-20%	-47%	94.40	TUT	66.90	41.1%
Biotrend Enerji	9,800	297	---	---	14%	-24%	31.80	AL	19.60	62.2%
Galata Wind Enerji	17,917	543	---	---	53%	2%	42.00	AL	33.18	26.6%
Enerjisa Enerji	79,663	2,414	---	0.5%	54%	3%	98.80	AL	67.45	46.5%
Demir Çelik										
Erdemir	201,425	6,103	4.3%	3.1%	42%	-5%	62.50	AL	57.55	8.6%
Kardemir (D)	33,743	1,022	1.0%	0.7%	34%	-11%	42.00	AL	31.74	32.3%
Kimya, Tarımsal İlaç ve Gübre										
Akisa Aktelik	47,818	1,449	---	0.6%	51%	1%	160.00	AL	147.70	8.3%
Allkim Kimya	5,400	164	---	---	6%	-29%	49.00	AL	36.00	36.1%
Hektaş	33,573	1,017	0.6%	0.4%	-34%	-56%	15.00	SAT	13.27	13.0%
Kimteks Polüretan	13,893	421	---	---	-1%	-34%	95.46	AL	57.15	67.0%
Otomotiv ve Otomotiv Yan Sanayi										
Doğuş Otomotiv	58,080	1,760	0.9%	0.7%	15%	-23%	389.50	TUT	264.00	47.5%
Ford Otosan	368,105	11,153	3.0%	2.2%	47%	-2%	1880.00	AL	1049.00	79.2%
Kordsa	18,704	567	---	---	24%	-17%	128.00	AL	96.15	33.1%
Tofaş	148,625	4,503	1.6%	1.2%	53%	2%	448.80	AL	297.25	51.0%
Türk Traktor	83,256	2,523	---	0.7%	25%	-16%	1423.20	AL	832.00	71.1%
Otokar	73,320	2,222	---	0.7%	46%	-3%	583.30	TUT	611.00	-4.5%
Brisa	36,522	1,107	---	---	59%	7%	131.91	AL	119.70	10.2%
Sağlık										
Lokman Hekim	3,578	108	---	---	55%	4%	148.31	AL	98.71	50.3%
Meditera Tıbbi Malzeme	4,510	137	---	---	36%	-9%	59.20	AL	37.50	56.2%
M.P Sağlık	80,458	2,438	---	---	160%	74%	398.00	AL	386.75	2.9%
Gen İlaç ve Sağlık Ürünleri	21,075	639	---	---	51%	1%	95.79	AL	70.25	36.4%
Selçuk Ecza Deposu	32,696	991	---	---	-14%	-43%	65.40	TUT	52.65	24.2%
Perakende ve Tıptan										
BİM	373,124	11,305	10.1%	7.2%	105%	37%	661.00	AL	614.50	7.6%
Bizim Tıptan	2,939	89	---	---	-2%	-34%	46.40	TUT	36.52	27.1%
Mavi Giyim	51,365	1,556	---	1.2%	127%	52%	184.80	AL	129.30	42.9%
Migros	104,106	3,154	---	1.7%	74%	17%	713.20	AL	575.00	24.0%
Şok Marketler	38,683	1,172	---	0.7%	24%	-17%	109.57	AL	65.20	68.1%
Gıda ve İçecek										
Coca Cola İçecek	222,320	6,736	---	1.8%	68%	12%	1097.80	AL	874.00	25.6%
TAB Gıda	52,023	1,576	---	0.3%	70%	14%	356.60	AL	199.10	79.1%
Ülker Bisküvi	63,663	1,929	---	0.8%	111%	41%	173.60	AL	172.40	0.7%
Büyük Şeffler Gıda	3,379	102	---	---	---	---	52.46	AL	31.58	66.1%
Beyaz Eşya ve Mobilya										
Arçelik	112,171	3,399	---	0.6%	29%	-13%	203.00	TUT	166.00	22.3%
Vestel Beyaz Eşya	35,680	1,081	---	0.2%	39%	-7%	29.00	AL	22.30	30.0%
Vestel Elektronik	25,562	775	---	0.4%	65%	10%	118.00	AL	76.20	54.9%
Yataş	5,510	167	---	---	52%	2%	46.30	AL	36.78	25.9%
Telekom & Teknoloji & Yazılım										
Aztek Teknoloji	5,220	158	---	---	-48%	-65%	109.90	AL	52.20	110.5%
Hittit Bilgisayar Hizmetleri	9,104	276	---	---	25%	-16%	121.00	AL	71.40	69.5%
İndeks Bilgisayar	6,293	191	---	---	46%	-2%	13.15	AL	8.39	56.8%
Karel Elektronik	12,169	369	---	---	30%	-13%	21.00	AL	15.10	39.1%
Kontrolmatik Teknoloji	36,238	1,098	0.7%	0.5%	-17%	-44%	101.85	AL	55.75	82.7%
Logo Yazılım	10,300	312	---	---	46%	-2%	107.40	TUT	103.00	4.3%
Turkcell	242,880	7,359	6.0%	4.3%	97%	32%	148.80	AL	110.40	34.8%
Türk Telekom	180,600	5,472	---	0.8%	112%	42%	76.60	AL	51.60	48.4%
Savunma										
Aselsan	287,280	8,704	3.4%	2.4%	40%	-6%	89.70	AL	63.00	42.4%
Yapı Malzemeleri										
Akçansa	29,923	907	---	---	14%	-23%	199.00	TUT	156.30	27.3%
Çimsa	32,018	970	---	0.5%	19%	-20%	51.30	AL	33.86	51.5%
Kalekim	12,843	389	---	---	31%	-13%	39.06	AL	27.92	39.9%
Havacılık										
Pegasus	123,800	3,751	2.4%	1.7%	86%	25%	340.00	AL	247.60	37.3%
TAV Havalimanları	103,444	3,134	---	1.6%	165%	77%	425.50	AL	284.75	49.4%
Türk Hava Yolları	435,390	13,192	10.0%	7.1%	38%	-8%	448.00	AL	315.50	42.0%
Kağıt ve Kağıt Ürünleri										
Europap Tezol Kağıt	8,127	246	---	---	3%	-31%	31.30	AL	18.47	69.5%
GYO'lar										
Emlak GYO	46,018	1,394	1.1%	0.8%	76%	18%	13.00	AL	12.11	7.3%
Ozak GYO	17,181	521	---	---	54%	3%	14.00	AL	11.80	18.6%
Tarımlar GYO	54,550	1,653	---	---	72%	15%	69.15	AL	52.20	32.5%

Kaynak: Deniz Yatırım Strateji ve Araştırma, Rasyonel

93.1%

83.3%

Strateji ve Araştırma Bölümü kapsamındaki hisselerle ait öneri dağılımı

Araştırma öneri dağılımı

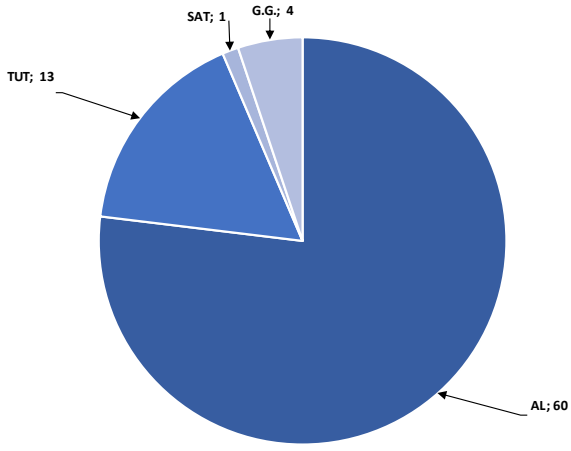

Kaynak: Deniz Yatırım Strateji ve Araştırma Bölümü

Araştırma kapsamı sektörel dağılımı

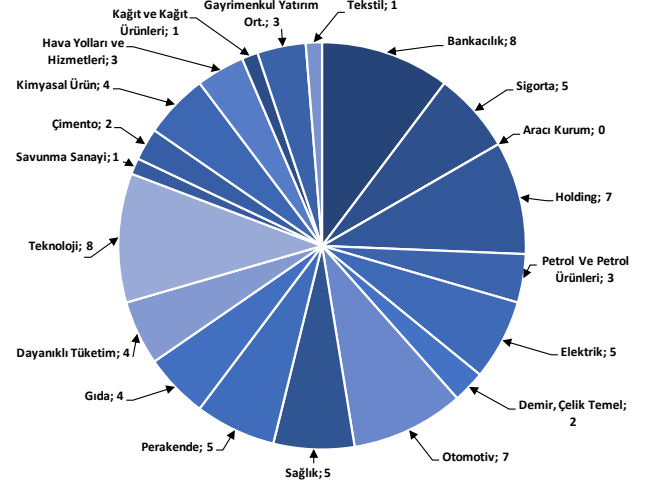

Kaynak: Deniz Yatırım Strateji ve Araştırma Bölümü

Haftalık takvim

Haftalık Takvim, 22 Temmuz 2024 - 28 Temmuz 2024						
Tarih	Gün	Saat	Ülke	Olay	Beklenti	Önceki
22 Temmuz	Pazartesi	10:00	TR	Beklenen Enflasyon (Gelecek 12 Ay)	--	31.79%
23 Temmuz	Salı	10:00	TR	Tüketici Güveni (M.A.)	--	78.3
		14:00	TR	Bir Hafta Vadeli Repo Faiz Oranı	50.00%	50.00%
		17:00	EUR	Tüketici Güveni	-13.4	-14
		17:00	ABD	Mevcut Konut Satışları	3.98E+06	4.11E+06
		17:00	ABD	Mevcut Konut Satışları (Aylık)	-3.20%	-0.70%
24 Temmuz	Çarşamba	11:00	EUR	HCOB Euro Bölgesi İmalat PMI	46	45.8
		11:00	EUR	Euro Bölgesi Hizmetler PMI	53	52.8
		11:00	EUR	Euro Bölgesi Bileşik PMI	50.8	50.9
		15:30	ABD	Toptan Satış Stokları (Aylık)	--	0.60%
		15:30	ABD	Mal Ticaret Dengesi	-9.80E+10	-1.01E+11
		15:30	ABD	Perakende Stoklar (Aylık)	--	0.70%
		16:45	ABD	S&P Küresel ABD İmalat PMI	--	51.6
		16:45	ABD	S&P Küresel ABD Hizmet PMI	--	55.3
		16:45	ABD	S&P Küresel ABD Bileşik PMI	--	54.8
		17:00	ABD	Yeni Konut Satışları	643000	619000
		17:00	ABD	Yeni Konut Satışları (Aylık)	3.80%	-11.30%
25 Temmuz	Perşembe	10:00	TR	Reel Sektör Güven Endeksi (M.A.)	--	100.5
		10:00	TR	Reel Sektör Güven Endeksi (M. Arındırılmamış)	--	102.8
		10:00	TR	Kapasite Kullanım Oranı	--	76.30%
		14:30	TR	Yabancı Net Hisse Senedi Yatırımı	--	-5.80E+07
		15:30	ABD	GSYH Yıllıklandırılmış (Çeyreklik)	1.90%	1.40%
		15:30	ABD	Kişisel Tüketim	--	1.50%
		15:30	ABD	GSYİH Fiyat Endeksi	2.60%	3.10%
		15:30	ABD	İşsizlik Başvurusu Başvuruları	--	243000
		15:30	ABD	Dayanıklı Mal Siparişleri	0.40%	0.10%
26 Temmuz	Cuma	15:30	ABD	Kişisel Gelir	0.40%	0.50%
		15:30	ABD	Kişisel Harcamalar	0.30%	0.20%
		15:30	ABD	Reel Kişisel Harcamalar	0.20%	0.30%
		17:00	ABD	Michigan Üni. Tüketici Hissiyatı	66	66
		17:00	ABD	Michigan Üni. Tüketici Beklentileri	--	67.2
27 - 28 Temmuz	Haftasonu	-	-			

*(M.A.):Mevsimsellikten arındırılmış

Kaynak: Bloomberg, Deniz Yatırım Strateji ve Araştırma

2Ç24 Beklenen Finansal Açıklamalar

Tarih	Şirket
9 Ağustos	Bankaların konsolide olmayan sonuçları için son gün
19 Ağustos	Bankaların konsolide sonuçları için son gün
20 Eylül	Şirketlerin konsolide olmayan sonuçları için son gün
30 Eylül	Şirketlerin konsolide sonuçları için son gün

1Ç24 Beklenen Finansal Açıklamalar

Tarih	Şirket	Çeyrek	Konsensus Net Kar Beklentisi	Deniz Yatırım Net Kar Beklentisi
22 Temmuz	TAVHL	2Ç24	-	TRY 1,913 mln

Kaynak: Research Turkey, Deniz Yatırım Strateji ve Araştırma

Sayılar milyon TL ifade etmektedir.

Yasal Uyarı

Bu rapor/e-posta içerisinde yer alan değerlendirmeler Deniz Yatırım Menkul Kıymetler A.Ş. tarafından, güvenilir olduğuna inanılan kaynaklardan elde edilen bilgi ve veriler kullanılarak genel nitelikte hazırlanmıştır. Raporda yer alan ifadeler, mali durumunuz ile risk ve getiri tercihlerinize uygun olmayabilir ve hiçbir şekilde alış veya satış yapılması yönünde yönlendirme olarak değerlendirilmemelidir. Deniz Yatırım, bu bilgilerin doğru, eksiksiz ve değişmez olduğunu garanti etmemektedir. Bu sebeple, okuyucuların, bu raporlardan elde edilen bilgilere dayanarak hareket etmeden önce, bilgilerin doğruluğunu teyit etmeleri önerilir ve bu bilgilere dayanılarak aldıkları kararlarda sorumluluk okuyucuların kendilerine aittir. Bilgilerin eksikliği ve yanlışlığından Deniz Yatırım hiçbir şekilde sorumlu tutulamaz. Ayrıca, Deniz Yatırım ve DenizBank Finansal Hizmetler Grubu çalışanları ve danışmanlarının, herhangi bir şekilde bu rapor/e-posta içerisinde yer alan bilgiler dolayısıyla ortaya çıkabilecek, doğrudan veya dolaylı zararlarla ilgili herhangi bir sorumluluğu yoktur. Burada yer alan bilgiler sermaye piyasası aracına yönelik bir yatırım tavsiyesi, alım-satım önerisi ya da getiri vaadi değildir ve yatırım danışmanlığı kapsamında yer almamaktadır. Yatırım Danışmanlığı hizmeti; yetkili kuruluşlar tarafından imzalanacak yatırım danışmanlığı sözleşmesi çerçevesinde kişilerin risk ve getiri tercihleri dikkate alınarak kişiye özel sunulmaktadır. Buradaki içeriğin hiçbir bölümü Deniz Yatırım Menkul Kıymetler A.Ş.'nin yazılı izni olmadan çoğaltılamaz, hiçbir şekilde ortamda yayımlanamaz, alıntı yapılamaz ve kullanılamaz. Sadece burada yer alan bilgilere dayanarak yatırım kararı verilmesi beklentilerinize uygun sonuçlar doğurmayabilir.

© DENİZ INVEST 2024

Derecelendirme

Deniz Yatırım Analistleri, her hisse senedi için bir veya birden fazla değerlendirme yöntemi kullanarak 12 aylık hedef değerler (fiyatlar) ve buna bağlı olarak potansiyel getirileri hesaplamaktadır. 12 ay derecelendirme sistemimiz; AL, TUT ve SAT olmak üzere 3 farklı genel yatırım tavsiyesi içerir.

AL: Hisse senedinin gelecek 12 ay toplam potansiyel getirisinin **en az %20 ve üzerinde** oluşması şeklindeki değerlendirme ifade etmektedir.

TUT: Hisse senedinin gelecek 12 ay toplam potansiyel getirisinin **%0-20 aralığında** oluşması şeklindeki değerlendirme ifade etmektedir.

SAT: Hisse senedinin gelecek 12 ay toplam potansiyel getirisinin **%0'dan daha düşük** seviyelerde oluşması şeklindeki değerlendirme ifade etmektedir.

Derecelendirme	Potansiyel Getiri (PG), 12-ay
AL	≥%20
TUT	%0-20
SAT	≤%0

Kaynak: Deniz Yatırım

Deniz Yatırım Analistleri hisse senetlerini potansiyel katalizörler, tetikleyici gelişmeler, riskler ile piyasa, sektör ve rakip firma gelişmeleri ışığında değerlendirmektedir. Analistlerimiz genel yatırım tavsiyesinin kamuoyuyla paylaşılmasını takip eden süreçte hisse senetlerini titizlikle yakından takip etmeye devam etmekte; ancak, hisse senedi fiyatındaki dalgalanmalardan ötürü değerler, derecelendirme sistemimizdeki sınırları aştığı takdirde, analistlerimiz hisse senedi hakkında sundukları tavsiyeyi değiştirmemeyi ve/veya Gözden Geçirme (GG) sürecine almayı tercih edebilirler.