

Hisse Senedi Piyasası

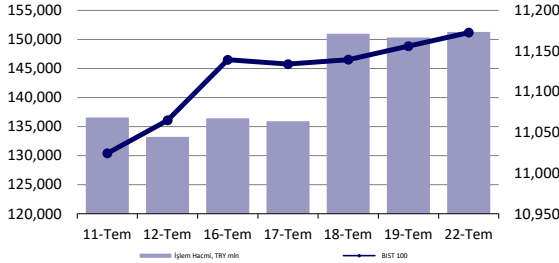

Endeksler, para piyasaları ve emtia

	Kapanış	Önceki	1 Gün	1 Ay	Yıl Baş.
BIST100	11,173	11,156	0.1%	3.7%	49.6%
İşlem Hacmi, TL mln	151,315	150,364	0.6%	11.5%	63.2%
Türkiye 2032 (13.10.2032)	25.44%	25.44%	0 bps	-	299 bps
Türkiye 2032	6.05%	6.09%	-4 bps	-	-55 bps
TCMB karışık fonlama mlyt	50.00%	50.00%	0 bps	0 bps	750 bps
USD/TRY	32.91	33.03	-0.4%	0.2%	11.5%
EUR/TRY	35.88	35.96	-0.2%	2.1%	10.3%
Sepet (50/50)	34.40	34.50	-0.3%	1.2%	10.8%
DOW	40,415	40,288	0.3%	3.2%	7.2%
S&P500	5,564	5,505	1.1%	1.8%	16.7%
FTSE	8,199	8,156	0.5%	-0.5%	6.0%
MSCI EM	1,085	1,090	-0.4%	-0.1%	6.0%
MSCI EE	47.56	47.40	0.3%	4.0%	6.2%
Shanghai SE Comp	2,964	2,982	-0.6%	-1.1%	-0.4%
Nikkei	39,599	40,064	-1.2%	2.6%	18.3%
Petrol (Brent)	82.41	82.40	0.0%	8.6%	8.6%
Altın	2,397	2,401	-0.2%	3.2%	16.2%

En Çok Yükselen & Düşenler (BIST 100)

	Hisse Kodu	Son Kapanış	Gün Değ.	Hacim, TRY bin
En çok yükselenler				
Cw Enerji Mühendislik	CWENE	228.80	10.0%	563,383
Agrotech Yüksek Teknoloji Ve Yatırım	AGROT	19.91	10.0%	1,625,044
Arçelik	ARCLK	178.00	7.2%	2,455,125
Çimsa	CIMSA	36.28	7.1%	815,499
Ege Endüstri	EGEEN	13,342.50	4.6%	516,422
Koza Anadolu Metal	KOZAA	60.45	4.6%	983,686
En çok düşenler				
İş Yatırım	ISMEN	40.00	-4.8%	356,891
Qua Granit Hayal Yapı	QUAGR	3.28	-4.7%	141,830
Kontrolmatik Teknoloji	KONTR	53.40	-4.2%	647,510
İş Bankası (C)	ISCTR	16.83	-4.2%	5,815,272
Peker G.M.Y.O.	PEKGY	6.39	-3.5%	249,284
Mavi Giyim	MAVI	125.10	-3.2%	530,939

5 Yıllık Ülke Risk Primi (CDS) (baz puan)



günlük bülten

Piyasa yorumu:

Bu sabah yatay açılış ve sonrasında 11000 – 11250 arasında işlem aktivitesi bekliyoruz.

Dün endeks +0.14% değişimle 11172,75 seviyesinde kapattı. İşlem hacmi düşük seviyede gerçekleşti.

Günlük Bültenimizin ilerleyen sayfalarında detaylı şekilde görebileceğiniz Seçilmiş İndikatörler Puanlama Sistemimize göre bugün öne çıkan ilk 5 hisse senedi: **COLA, CIMSA, KOZAL, LMKDC ve SAHOL**. [İlgili sayfada sistemimizin metodolojisini ve uyarı notunu okumanızı önemle belirtmek isteriz.](#)

Önemli hatırlatma: Strateji ve Araştırma Bölümü olarak yaptığımız tüm kapsamlı analizlerimize denizyatirim.com adresi üzerinde yer alan Analiz-Araştırma Raporları sekmeleri üzerinden 7/24 geriye dönük değerlendirmemiz de dahil olmak üzere "Müşteri Girişi" yaparak ulaşabilirsiniz.

Bugünün haberleri:

Piyasa gelişmesi

- Bankacılık Sektörü:** Haftalık Verilerin Değerlendirmesi

Hisse senetleri

- TAVHL:** 2Ç24'te beklentilerle paralel finansal sonuçlar / olumlu
- PETKM:** Etilen-nafta makası haftalık bazda artış gösterdi / olumlu
- AKSEN:** Yenilenebilir enerji yatırımları hk. / sınırlı olumlu

Piyasalarda bugün

ABD’de başkanlık seçimi adaylığından çekildiğini açıklayan Biden’ın ardından Harris isminin kamuoyuna işaret edilmesi, haftanın ilk işlem gününde piyasaların kısmen sakinleme-dengelenme arayışına girmesine imkan tanıdı. Küresel hisse senetleri 4 gün sonra ilk kez %0,74 ile pozitive dönmeyi başarırken, ABD hariç sepet ise çok daha sınırlı bir iyimserlikle %0.10’da günü sonlandırdı. Öte yandan gelişmekte olan ülke varlıklarındaki baskı yedinci işlem gününde de devam etti. Dün sabah da bahsettiğimiz üzere, Trump yönetimi altında bir piyasa davranışının tam olarak nasıl şekillenebileceği üzerine algılamının henüz olgunlaştığı kanaatinde değiliz. Şimdiye dek gördüğümüz kısım, özellikle Harris isminin duyurulmasından önceki işlemler, kısa bir fragman olabilir. Gelecek 4 ay içerisinde çok daha yüksek bir volatil ortam bizleri bekliyor-bu ihtimali göz ardı etmemeli.

Yatay Amerikan doları ve neredeyse hiç hareket etmeyen tahvil faizleri sakinlemenin diğer önemli kısımları. ABD’de hisse senedi endeksleri Nisan’dan bu yana geçirdikleri en zayıf haftanın ardından dün toparlanma gösterirken, Nasdaq %1.5 arttı, Russell ise %1.7’ded takip edildi. Satış baskısı altında kalan teknoloji sınıfının yanında küçük ölçekli şirketlerin de ilgi görmesini şimdilik not ediyoruz. Bugün önem atfedilen bilançolardan Tesla ve Alphabet’in de kamuoyuna duyurulacağını belirtelim.

Bu sabah Asya seansı Tayvan önderliğinde artıda. MSCI Asya endeksi 3 günlük zayıflamanın ardından %1’e yakın primli seyrederken, Asya FX çaprazları da sınırlı-olumlu.

Kredi notu artışının ardından ilk işlem gününde lira %0.36 yükselirken, CDS %2 geriledi ve günü 259bp seviyesinde tamamladı. MSCI TR endeksi %0,62 yükselişle üçüncü günde de artıda kapanış yaparken, BIST 100 çok daha sınırlı bir performansla %0.15’te takip edildi. Gün içerisinde kararsız bir görünüm takip edilirken, bankacılık sektörü tarafında ISCTR’nin KAP duyurusunu takiben %-4 ile işlem görmesi baskının oluşmasında etkili oldu. Diğer majör bankalarda önemli bir satış eğilimi takip edilmedi. Net/net kararsız görüntü dün sabah paylaştığımız notumuzdan çok farklı bir duruma işaret etmiyor. Orta vadeli pozitif düşüncelerimizi koruyoruz. Dün akşam açıklanan TAVHL bilançosunu beğendik ve Model Portföyümüzde 2021’den bu yana neden taşıdığımızın sorusuna bir kez daha çok basit şekilde cevap almış olduk. Son olarak, bugün gerçekleştirilecek olan PPK toplantısında politika faizinin konsensüse paralel şekilde sabit tutulmasını, metinde ise Temmuz ayı enflasyon verisinde geçici yükseliş ihtimaline ve likiditeye değinilmesini bekliyoruz.

Piyasa gelişmesi

Bankacılık Sektörü: Haftalık Verilerin Değerlendirmesi

- Bankacılık endeksi geçen hafta bir önceki haftaya göre %2,0 artış gösterirken, sanayi endeksinin de %1,2 üzerinde getiri sağladı. Yıl başından bu yana baktığımızda ise %85,3 değer kazancı ile sanayi endeksine göre %24,0 daha iyi performans sergiledi. 1 yıl ileriye dönük beklentilerimize göre çarpanlar F/K (4.04x) ve F/DD (1.12x) seviyelerinde. Banka hisselerinde kar verimi (1/(F/K)) %25,1 ile son beş yıllık ortalamasının altında seyrederken, kar verimi ise 10 yıllık bono faizinin altına gerilemiş durumda. 2Ç24 finansalları 29 Temmuz'dan itibaren açıklanmaya başlayacak. 1Ç24'ü zayıf bir marj ile kapatan bankacılık sektörünün gerek bilanço içi yabancı para pozisyonunun gerilemesi (1Ç24: 52,5 milyar \$, 2Ç24: 19,1 milyar \$) gerekse de TL kredi/mevduat faiz makasının toparlaması ile 2Q24'te kısmen daha yüksek bir net faiz marjı yakalayabileceğini düşünüyorduk. Ancak 2Ç24'teki zayıf kredi büyümesi ve swap maliyetlerindeki artış bu beklentimizi biraz aşağı çekti. Komisyon gelirlerinin faaliyet giderlerine kıyasla daha hızlı artışı ve aktif kalitesindeki stabil seyir ise düşük kredi risk maliyeti ile banka karlılıklarına olumlu yönde destek vermekte. F/DD çarpanının da 1.1x seviyelerine yükselmiş olması nedeniyle sınırlı bir kar realizasyonu olabileceğini düşünüyoruz.
- TL kredi/mevduat faiz makası pozitif seyrini korurken, yılbaşından bu yana YP kredi büyümesi %19,9 ile %13,4 olan TL kredi büyümesinin üzerinde.
- Takipteki kredi oranı %1,59 seviyesinde

Şirket haberleri

TAVHL: 2Ç24'te beklentilerle paralel finansal sonuçlar / olumlu

Tav Tav Havalimanları, 2Ç24'te 411 milyon EUR gelir (Konsensus: 380 milyon EUR / Deniz Yatırım: 392.4 milyon EUR), 129 milyon EUR FAVÖK (Konsensus: 129 milyon EUR / Deniz Yatırım: 133 milyon EUR) ve 72 milyon EUR net kar (Konsensus: 58 milyon EUR/ Deniz Yatırım: 54.9 milyon EUR) açıkladı. Tav Havalimanları'nın, 2Ç24'te beklentilerle paralel güçlü finansal sonuçlar açıklaması, 2024 yılını güçlü sonuçlarla tamamlayacağına yönelik beklentileri pekiştirdi. Artan yolcu sayısı paralelinde güçlenen finansal sonuçlara ek net borçtaki azalışla sonuçların hisse performansı üzerinde olumlu bir etki yaratacağını düşünüyoruz.

Genel Değerlendirme: Mevcut durumda, TAV Havalimanları için 12-aylık hedef fiyatımız 425,50 TL, önerimizi ise AL yönünde. Hisse, yıl başından itibaren endeksin %74 üzerinde performans göstermiştir. Geriye dönük 12 aylık verilere göre hisse 9,8x F/K ve 10,0x FD/FAVÖK çarpanlarıyla işlem görmektedir. Ayrıca hatırlatmak isteriz ki, TAV Havalimanlarını 10 Mayıs 2021 tarihinden bu yana Model Portföyümüzde taşımaktayız. Hisse, portföyümüze eklediğimizden bu yana nominal %1069 pozitif performans sergilemiştir.

PETKM: Etilen-nafta makası haftalık bazda artış gösterdi / olumlu

Petkim tarafından paylaşılan verilere göre, etilen-nafta makası 19 Temmuz 2024 tarihi itibarıyla haftalık bazda 6,5 USD/ton (%5,5) artış ile 124,0 USD/ton seviyesinde gerçekleşti. Etilen fiyatlarında 2,5 USD/ton (%0,3) seviyesinde bir azalış yaşanırken, nafta fiyatında ise 9,0 USD/tonluk (%1,3) bir azalış yaşandı. Hatırlanacağı üzere, makas bir önceki hafta 72,0 USD/ton seviyesinden 117,5 USD/tona toplamda 45,5 USD/ton artış göstermişti. Etilen-nafta makasının geçen haftaki artışın ardından bu hafta artış göstermiş olmasını Petkim açısından olumlu olarak değerlendiriyoruz.

AKSEN: Yenilenebilir enerji yatırımları hk. / sınırlı olumlu

Aksa Enerji Üretim A.Ş.'nin Hollanda merkezli %100 doğrudan bağlı ortaklığı Aksa Global Investment B.V.'nin %100 bağlı ortaklığı Aksa Renewable Energy B.V. tarafından, Zümrüt GES Enerji Mühendislik Müşavirlik A.Ş. (Van ilinde 25 MW kurulu güçte depolamalı GES ön lisans sahibi), Real Biyogaz Elektrik Üretim A.Ş. (Sivas ilinde 25 MW kurulu güçte depolamalı RES ön lisans sahibi) ve Ankatech Enerji Mühendislik Müşavirlik A.Ş. (Kayseri ilinde 10 MW kurulu güçte depolamalı GES ön lisans sahibi) şirketleri devralınmış olup, bahsi geçen devir işlemleri 19 Temmuz 2024 tarih ve 11125 sayılı Türkiye Ticaret Sicil Gazetesi'nde tescil edilmiştir.

Bahsi geçen devralmalar sayesinde, Şirket'in depolamalı RES/GES ön lisans kurulu gücü 831,41 MWe'den 891,41 MWe'ye ulaşmıştır.

Söz konusu açıklamayı faaliyet sahasının sınırlı genişlemesi bakımından AKSEN payları açısından sınırlı olumlu olarak değerlendiriyoruz.

KAP haberleri

Kar Payı Ödemeleri												
Hisse Kodu	Özet Bilgi	Dağıtım Tarihi	Kapanış Fiyatı	Pay Başına Kar (Brüt TL)	Pay Başına Kar (Net TL)	Teorik Fiyat	Kar Payı Verimi	XU030 Ağırlık	XU030'a Yüzdese Etkisi	XU030'a Puansal Etkisi	XU100 Ağırlık	XU100'e Yüzdese Etkisi
DURDO	Kar payı	23.07.2024	14.40	0.10	0.09	14.30	0.69%	Yok	Etkisi bulunmuyor	Etkisi bulunmuyor	Yok	Etkisi bulunmuyor
PRKME	Kar payı	23.07.2024	25.94	1.34	1.21	24.60	5.18%	Yok	Etkisi bulunmuyor	Etkisi bulunmuyor	Yok	Etkisi bulunmuyor

Kaynak: Deniz Yatırım Strateji ve Araştırma, Rasyonet, KAP

Genel Kurullar						
1. hafta						
01 Temmuz 2024 Pazartesi	02 Temmuz 2024 Salı	03 Temmuz 2024 Çarşamba	04 Temmuz 2024 Perşembe	05 Temmuz 2024 Cuma	06 Temmuz 2024 Cumartesi	
USAK / 09:30	ARZUM / 10:00	YBTAS / 10:30	DAGHL / 10:00	MTRYO / 10:00	PAGYO / 15:30	
OBASE / 10:00	BSOKE / 10:30	ADGYO / 11:00	KZBGY / 10:00	RAYSG / 10:30		
SANEL / 14:00	AKYHO / 13:00	BNTAS / 11:00	NETAS / 11:00	ATEKS / 11:30		
	MERCN / 11:00	GEDZA / 13:00	DAGI / 11:30	ATLAS / 12:00		
	ALFAS / 14:00	ADESE / 14:00	SNGYO / 13:00	RUBNS / 16:30		
	BTCIM / 15:30	CWENE / 14:00	ALVES / 15:00			
			SRVGY / 16:00			
2. hafta						
08 Temmuz 2024 Pazartesi	09 Temmuz 2024 Salı	10 Temmuz 2024 Çarşamba	11 Temmuz 2024 Perşembe	12 Temmuz 2024 Cuma	13 Temmuz 2024 Cumartesi	
QNBFL / 11:00	KARTN / 10:30	FORTE / 10:00	MEKAG / 11:00	DENGE / 11:00		
YGGYO / 11:00	KLRHO / 11:00	BIZIM / 11:00	PLTUR / 15:00	HRKET / 11:00		
	AVOD / 14:00	PKENT / 11:00		SUMAS / 11:00		
		EUYO / 12:00				
		ETYAT / 13:00				
		ERSU / 14:00				
		EUKYO / 14:00				
3. hafta						
15 Temmuz 2024 Pazartesi	16 Temmuz 2024 Salı	17 Temmuz 2024 Çarşamba	18 Temmuz 2024 Perşembe	19 Temmuz 2024 Cuma	20 Temmuz 2024 Cumartesi	
	HATSN / 14:00	BFREN / 11:00	BAGFS / 11:00	IHLAS / 09:00		
		ISKPL / 11:00	BERA / 14:00	REEDR / 11:00		
		ETILR / 11:30	MOGAN / 14:00	BRKO / 13:00		
			ERCB / 15:00			
4. hafta						
22 Temmuz 2024 Pazartesi	23 Temmuz 2024 Salı	24 Temmuz 2024 Çarşamba	25 Temmuz 2024 Perşembe	26 Temmuz 2024 Cuma	27 Temmuz 2024 Cumartesi	
DERIM / 11:00	IEYHO / 10:00	CEMAS / 10:00	GESAN / 10:30	KENT / 10:00		
	MNDTR / 10:00	FONET / 10:00	MERGYO / 10:30	TLMAN / 10:00		
	ATAGY / 11:00	BLCYT / 10:30	MTRKS / 10:30	YYAPI / 11:00		
	FENER / 14:00	PENGD / 11:00	BOBET / 11:00	DERHL / 14:00		
	MIPAZ / 14:00	SILVR / 13:30	KERVTV / 11:00			
	NIBAS / 14:00	PATEK / 14:00	BALAT / 14:00			
		OYLUM / 14:30	OSTIM / 14:00			
			EUPWR / 14:30			
			OZRDN / 15:00			
5. hafta						
29 Temmuz 2024 Pazartesi	30 Temmuz 2024 Salı	31 Temmuz 2024 Çarşamba				
AYDEM / 11:00	BINHO / 11:00	IZINV / 10:00				
VANGD / 11:00	TTBORG / 11:00	SKYLP / 10:30				
	OFSYM / 14:00	KRSTL / 12:30				

Kaynak: Deniz Yatırım Strateji ve Araştırma, KAP

KAP Haberleri	
Hisse	Haber
GENIL	Aperion Biologics AG'deki hisselerin satışı; Gen İlaç ve Sağlık Ürünleri Sanayi ve Ticaret A.Ş.'nin (GEN) %0,566 oranında hissedar olduğu Apeiron Biologics AG'nin tüm hisseleri üçüncü taraf tarafından devralınmıştır. Bu çerçevede, GEN'in sahibi olduğu 19.003 adet hisselerin de satış işlemi tamamlanmıştır. İşlem sonucunda GEN'in Aperion Biologics AG ile herhangi bir hissedarlık bağı kalmamıştır. Söz konusu satış anlaşmasına göre GEN'in sahip olduğu 19.003 adet hisseye karşılık olarak şirkete yaklaşık 17.041.985 TL tutarına ödeme yapılacak olup, işbu işlem sonucunda GEN yaklaşık 15.138.790 TL tutarında kar elde etmiştir. Bu satış işleminin şirketin faaliyetlerine herhangi bir olumsuz etkisi beklenmemektedir.
EREGL	Tata Steel International (North America) Ltd. (eski unvanı Corus International Trading Ltd.) Şirketinin Açtığı Davaya İlişkin Bilgilendirme; Kdz. Ereğli 2. Asliye Hukuk Mahkemesi tarafından istinaf yolu açık olmak üzere davanın kısmen kabulüne karar verilmiştir. Şirket tarafından söz konusu karara karşı istinaf yoluna başvurulmuştur. Ankara Bölge Adliye Mahkemesi 22. Hukuk Dairesi'nin 14.06.2024 tarihinde vermiş olduğu istinaf kararı şirket tarafından 22.07.2024 tarihinde tebliğ alınmıştır. Yargıtay'da temyiz yolu açık olan bu istinaf kararı ile taraf vekillerinin istinaf başvurusu kısmen kabul edilmiş, Kdz. Ereğli 2. Asliye Hukuk Mahkemesi'nin 27.03.2023 tarihli 2023/64 E. 2023/161 K. sayılı kararı düzeltilerek yeniden esas hakkında karar verilmiş ve dava kısmen kabul edilmiştir. Dava Açılma Tarihi: 05.10.2012. Davanın Tutarı: 8.668.800 TL. Dava Tutarının Kamuya Açıklanan Son Finansal Tablodaki Aktif Toplamına Oranı: % 0,002. Varsa Finansal Tablolarda Ayrılan Karşılık Tutarı: 263.560.105 TL.
FROTO	2024 2. Çeyrek Finansal Takvim; Şirketin 01.01.2024 – 30.06.2024 ara hesap dönemine ilişkin finansal raporlarının 6 Ağustos 2024 tarihinde kamuya açıklanması planlanmaktadır.
TTRAK	2024 2. Çeyrek Finansal Takvim; Şirketin 01.01.2024 – 30.06.2024 ara hesap dönemine ilişkin finansal raporlarının 31 Temmuz 2024 tarihinde kamuya açıklanması planlanmaktadır.
SAHOL	Finansal Takvim; Şirketin 30 Haziran 2024 tarihinde sona eren ara dönemine ilişkin sınırlı incelemeden geçmiş finansal raporlarının 28 Ağustos 2024 tarihinde seans sonrası Kamuyu Aydınlatma Platformu'nda ilan edilmesi planlanmaktadır.

Kaynak: Deniz Yatırım Strateji ve Araştırma, KAP

Teknik yorum

BIST 100 endeksi

Dün endeks +0.14% değişimle 11172,75 seviyesinde kapattı. İşlem hacmi düşük seviyede gerçekleşti. Endekste 11000 – 11250 bandında yatay seyrin devamını bekliyoruz. Bu iki seviyeden birinin geçilmesiyle yeni bir trend oluşabileceği düşüncesindeyiz. 5 g Ort. 11148.37 22 g. Ort. 10827.53 seviyesindedir. Destek olarak 11000 ve 11120, direnç olarak 11250 takip ediyoruz. Bu sabah yatay açılış ve sonrasında 11000 – 11250 arasında işlem aktivitesi bekliyoruz.



VIOP- X30Y vade teknik analiz

Dün vadeli endeks günü-0.09% değişimle 12714,50 seviyesinde kapattı. İşlem hacmi yüksek seviyede gerçekleşti. Vadeli endekste 12890 kritik direnç olarak takip ediyoruz ve ancak bu seviye üstünde alımlarda hızlanma görülebileceği düşüncesindeyiz. İlk destek seviyesi 12640. 5g. Ort. 12740,25 22 g Ort. 12568,83 seviyesindedir. Destek olarak 12500 ve 12640, direnç olarak ise 12890 takip ediyoruz. Bu sabah yatay açılış ve sonrasında 12600 – 12890 arasında işlem aktivitesi bekliyoruz.



BIST 100 endeks ağırlıkları ve puan katkıları

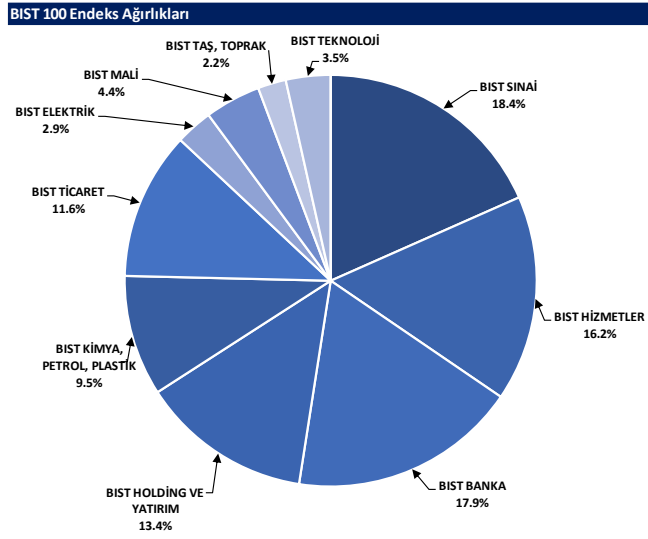

Kaynak: Deniz Yatırım Strateji ve Araştırma Bölümü hesaplamaları, Rasyonet

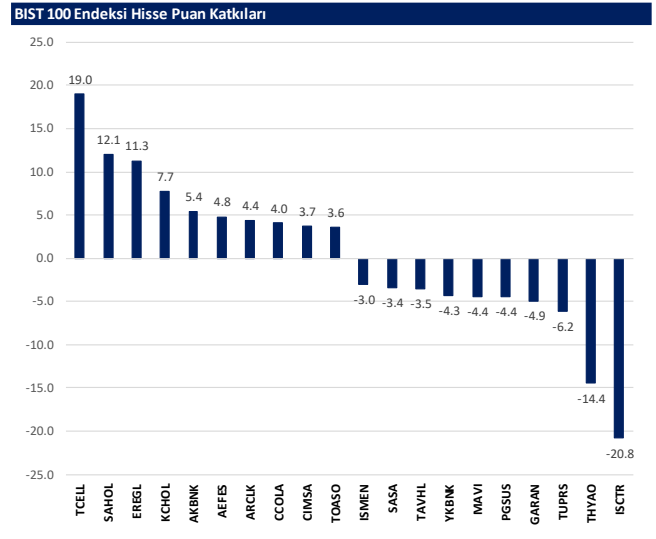

Kaynak: Deniz Yatırım Strateji ve Araştırma Bölümü hesaplamaları, Rasyonet

BIST endekslerine ait performanslar

BIST Endeksleri	Endeks Açıklaması	22.07.2024	19.07.2024	Günlük değişim	29.12.2023	Yıl başlangıcından değişim
XU100	BIST 100	11173	11156	0.1%	7470	50%
XU30	BIST 30	12177	12170	0.1%	8021	52%
XU50	BIST 50	9875	9862	0.1%	6572	50%
XBANK	BIST BANKA	15921	16149	-1.4%	8717	83%
XUTUM	BIST TÜM	12654	12636	0.1%	8577	48%
XUMAL	BIST MALİ	12717	12759	-0.3%	7888	61%
XG30S	BIST 30 AĞIRLIK SINIRLAMALI 10	12459	12451	0.1%	8193	52%
X100S	BIST 100 AĞIRLIK SINIRLAMALI 10	11175	11158	0.1%	7472	50%
XBANA	BIST ANA	31058	31133	-0.2%	23113	34%
XBLSM	BIST BİLİŞİM	5791	5743	0.8%	3706	56%
XELKT	BIST ELEKTRİK	550	550	0.0%	452	22%
XFINK	BIST FIN. KIR. FAKTORİNG	4290	4449	-3.6%	3198	34%
XGIDA	BIST GIDA, İÇECEK	14759	14614	1.0%	8837	67%
XGMYO	BIST GAYRİMENKUL Y.O.	3253	3245	0.3%	2449	33%
XHARZ	BIST HALKA ARZ	93120	92111	1.1%	79702	17%
XHOLD	BIST HOLDİNG VE YATIRIM	10267	10183	0.8%	6642	55%
XILTM	BIST İLETİŞİM	2866	2766	3.6%	1391	106%
XINSA	BIST İNŞAAT	10320	10291	0.3%	8943	15%
XKAGT	BIST ORMAN, KAĞIT, BASIM	6160	6163	-0.1%	5267	17%
XKMYA	BIST KİMYA, PETROL, PLASTİK	13056	13138	-0.6%	11439	14%
XKOBI	BIST KOBI SANAYİ	26755	26759	0.0%	22204	20%
XKURY	BIST KURUMSAL YÖNETİM	9244	9233	0.1%	6264	48%
XMADN	BIST MADENÇİLİK	7004	6820	2.7%	5363	31%
XMANA	BIST METAL ANA	19323	19016	1.6%	14826	30%
XMESY	BIST METAL EŞYA, MAKİNA	24473	24149	1.3%	18075	31%
XSDA	BIST ADANA	83131	84373	-1.5%	66137	26%
XSANK	BIST ANKARA	18319	18204	0.6%	12998	41%
XSANT	BIST ANTALYA	11131	10794	3.1%	11026	1%
XSBAL	BIST BALIKESİR	10229	10202	0.3%	8036	27%
XSBR	BIST BURSA	19979	19740	1.2%	14349	39%
XSDNZ	BIST DENİZLİ	10003	9968	0.4%	6224	61%
XSGRT	BIST SİĞORTA	64602	64953	-0.5%	33697	92%
XSIST	BIST İSTANBUL	14283	14202	0.6%	9479	51%
XSIZM	BIST İZMİR	16773	16657	0.7%	13131	28%
XSKAY	BIST KAYSERİ	35029	35136	-0.3%	28581	23%
XSKOC	BIST KOCAELİ	27333	27413	-0.3%	23577	16%
XSKON	BIST KONYA	10598	10681	-0.8%	7870	35%
XSPOR	BIST SPOR	4936	4903	0.7%	3668	35%
XSTKR	BIST TEKİRDAĞ	41275	41559	-0.7%	39257	5%
XTAST	BIST TAŞ, TOPRAK	13786	13470	2.3%	10958	26%
XTCRT	BIST TİCARET	29204	29314	-0.4%	16660	75%
XTEKS	BIST TEKSTİL, DERİ	4221	4238	-0.4%	2994	41%
XTM25	BIST TEMETTÜ 25	16133	16069	0.4%	9394	72%
XTMTU	BIST TEMETTÜ	12136	12091	0.4%	7491	62%
XTRZM	BIST TÜRİZM	1547	1563	-1.0%	997	55%
XTUMY	BIST TÜM-100	36377	36331	0.1%	25772	41%
XUHIZ	BIST HİZMETLER	10577	10596	-0.2%	6839	55%
XULAS	BIST ULAŞTIRMA	36012	36578	-1.5%	24695	46%
XUSIN	BIST SINAI	14945	14815	0.9%	11532	30%
XUSRD	BIST SÜRDÜRÜLEBİLİRLİK	15440	15436	0.0%	9694	59%
XUTEK	BIST TEKNOLOJİ	14341	14237	0.7%	9541	50%
XYLDZ	BIST YILDIZ	11899	11877	0.2%	8042	48%
XYORT	BIST MENKUL KIYMY.O.	3907	4010	-2.6%	3385	15%
X100B	BIST 100-30	20246	20169	0.4%	14042	44%
X10XB	BIST BANKA DIŞI LIKİT 10	13081	13006	0.6%	9883	32%
XAKUR	BIST ARACI KURUMLAR	43109	44444	-3.0%	36746	17%
XLBNK	BIST LIKİT BANKA	14117	14340	-1.6%	7700	83%
XTKJS	BIST TEKNOLOJİ AĞIRLIK SINIRLAMALI	22219	22030	0.9%	14089	58%

Kaynak: Deniz Yatırım Strateji ve Araştırma, Rasyonet

Seçilmiş BIST Endekslerine Ait Günlük Performanslar

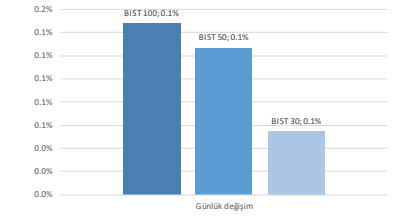

Kaynak: Deniz Yatırım Strateji ve Araştırma Bölümü hesaplamaları, Rasyonet

Seçilmiş BIST Endekslerine Ait Günlük Performanslar

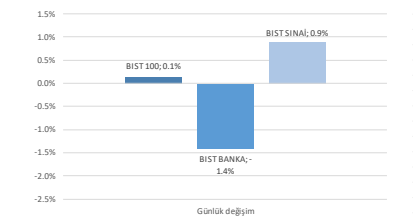

Kaynak: Deniz Yatırım Strateji ve Araştırma Bölümü hesaplamaları, Rasyonet

BIST 100

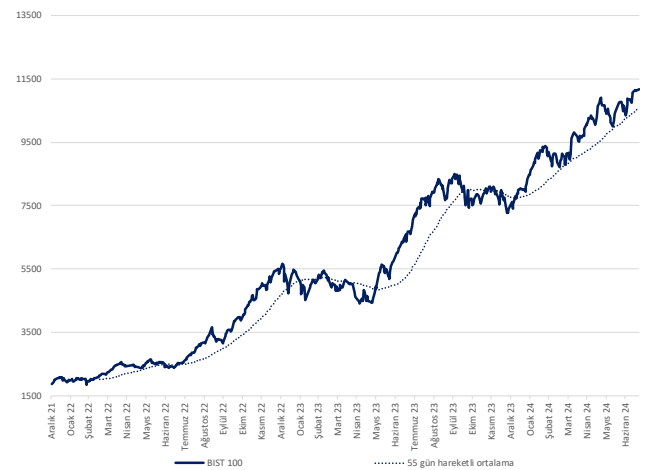

Kaynak: Deniz Yatırım Strateji ve Araştırma, Rasyonet

Endeks Performansları

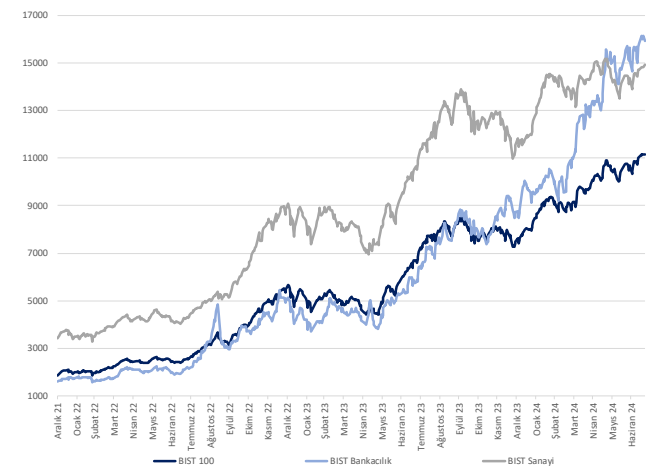

Kaynak: Deniz Yatırım Strateji ve Araştırma, Rasyonet

Günlük bazda seçilmiş indikatörler puanlama sistemi



DENİZ YATIRIM STRATEJİ & ARAŞTIRMA | BIST 100 ENDEKSİ GÜNLÜK BAZDA SEÇİLMİŞ İNDİKATÖRLER PUANLAMA SİSTEMİ

Hisse senedi	Son kapanış	Önceki gün kapanış	Değişim	İşlem Hacmi (mm.)	RSI	MACD	İşlem Hacmi > 3 gün ort.	RSI > 5 gün ort.	RSI < 70.0	RSI > 30.0	MACD > 5 gün ort.	MACD > 0	Son Kapanış > 3 gün ort.	Önceki Puan	Puan
COLLA	891.50	874.00	2.00%	558.97	66.33	25.91	✓	✓	✓	✓	✓	✓	✓	100.0	100.0
CUSA	31.28	33.86	7.15%	815.50	68.41	0.99	✓	✓	✓	✓	✓	✓	✓	100.0	100.0
KOZAL	23.32	22.88	1.92%	1,897.66	64.01	0.41	✓	✓	✓	✓	✓	✓	✓	100.0	100.0
LMWDC	23.46	22.74	3.17%	231.18	57.07	0.29	✓	✓	✓	✓	✓	✓	✓	100.0	100.0
SAHOL	109.60	106.50	2.91%	1,592.93	68.11	3.26	✓	✓	✓	✓	✓	✓	✓	100.0	100.0
VESBE	23.22	22.30	4.13%	327.30	66.74	0.14	✓	✓	✓	✓	✓	✓	✓	100.0	100.0
FREGL	59.40	57.55	3.21%	19,075.90	74.88	1.97	✓	✓	✓	✓	✓	✓	✓	91.0	91.0
MKROS	576.00	575.00	0.17%	747.27	70.89	18.15	✓	✓	✓	✓	✓	✓	✓	91.0	91.0
OYAKC	77.90	77.00	1.17%	502.62	81.11	3.81	✓	✓	✓	✓	✓	✓	✓	91.0	91.0
PETKM	25.00	24.90	0.40%	2,101.56	71.98	0.85	✓	✓	✓	✓	✓	✓	✓	91.0	91.0
TECELL	114.80	110.40	3.99%	2,686.65	73.46	3.98	✓	✓	✓	✓	✓	✓	✓	91.0	91.0
ARCLK	178.00	166.00	7.23%	2,455.12	57.04	0.80	✓	✓	✓	✓	✓	✓	✓	87.5	87.5
ASELS	63.25	63.00	0.40%	2,102.02	57.30	1.00	✓	✓	✓	✓	✓	✓	✓	87.5	87.5
BRSAN	432.50	428.75	3.13%	631.57	47.10	11.72	✓	✓	✓	✓	✓	✓	✓	87.5	87.5
BRVAT	2,294.00	2,195.00	4.51%	449.69	49.07	63.64	✓	✓	✓	✓	✓	✓	✓	87.5	87.5
BTOTM	159.70	157.80	1.20%	536.85	54.19	2.71	✓	✓	✓	✓	✓	✓	✓	87.5	87.5
CWENE	228.80	208.00	10.00%	563.38	59.92	2.89	✓	✓	✓	✓	✓	✓	✓	87.5	87.5
EGEEN	13,342.50	12,757.50	4.59%	516.42	56.96	18.60	✓	✓	✓	✓	✓	✓	✓	87.5	87.5
ELPWR	100.80	98.10	2.75%	523.29	47.35	4.51	✓	✓	✓	✓	✓	✓	✓	87.5	87.5
GESAN	49.42	49.42	0.00%	372.72	40.67	2.04	✓	✓	✓	✓	✓	✓	✓	87.5	87.5
KCHOL	229.00	225.20	1.69%	3,973.31	52.47	0.28	✓	✓	✓	✓	✓	✓	✓	87.5	87.5
KONYA	8,405.00	8,312.50	1.11%	313.29	54.14	96.69	✓	✓	✓	✓	✓	✓	✓	87.5	87.5
KOZAA	60.45	57.80	4.58%	983.69	61.31	1.93	✓	✓	✓	✓	✓	✓	✓	87.5	87.5
OTKAR	619.00	611.00	1.31%	123.96	49.51	2.66	✓	✓	✓	✓	✓	✓	✓	87.5	87.5
DONOL	16.87	16.75	0.72%	501.11	58.30	0.39	✓	✓	✓	✓	✓	✓	✓	75.0	75.0
AKBNK	69.30	68.75	0.80%	4,224.54	61.08	1.35	✓	✓	✓	✓	✓	✓	✓	75.0	75.0
BINHO	452.25	439.00	3.02%	542.86	66.19	2.14	✓	✓	✓	✓	✓	✓	✓	75.0	75.0
ECILC	58.95	58.75	0.34%	946.42	68.53	1.27	✓	✓	✓	✓	✓	✓	✓	75.0	75.0
ENUSA	67.65	67.45	0.30%	417.05	60.58	0.88	✓	✓	✓	✓	✓	✓	✓	75.0	75.0
ENKAI	44.14	43.74	0.91%	637.28	66.62	0.79	✓	✓	✓	✓	✓	✓	✓	75.0	75.0
EUREN	15.38	15.85	-2.97%	167.75	57.08	0.12	✓	✓	✓	✓	✓	✓	✓	75.0	75.0
FROTO	1,061.00	1,049.00	1.14%	1,113.02	45.20	10.71	✓	✓	✓	✓	✓	✓	✓	75.0	75.0
TMSN	142.60	142.50	0.07%	311.48	58.21	0.79	✓	✓	✓	✓	✓	✓	✓	75.0	75.0
TOASO	305.50	297.25	2.78%	1,546.34	44.02	2.65	✓	✓	✓	✓	✓	✓	✓	75.0	75.0
AKSA	145.90	147.70	-1.22%	381.31	68.91	5.84	✓	✓	✓	✓	✓	✓	✓	75.0	75.0
BIMAS	615.50	614.50	0.16%	1,307.18	75.28	24.68	✓	✓	✓	✓	✓	✓	✓	66.0	66.0
EKOYO	12.03	12.11	-0.66%	1,834.98	76.19	0.64	✓	✓	✓	✓	✓	✓	✓	66.0	66.0
HALKB	18.80	19.41	-3.14%	924.29	51.45	0.24	✓	✓	✓	✓	✓	✓	✓	66.0	66.0
ISCTR	16.83	17.57	-4.21%	5,815.27	54.53	0.41	✓	✓	✓	✓	✓	✓	✓	66.0	66.0
ISGOY	17.90	17.85	0.28%	192.15	65.62	0.45	✓	✓	✓	✓	✓	✓	✓	66.0	66.0
VAKBN	23.66	23.84	-0.76%	629.93	56.65	0.34	✓	✓	✓	✓	✓	✓	✓	66.0	66.0
AGROT	19.91	18.10	10.00%	1,625.04	64.35	0.25	✓	✓	✓	✓	✓	✓	✓	62.5	62.5
SASA	45.24	45.96	-1.57%	2,589.75	54.12	0.03	✓	✓	✓	✓	✓	✓	✓	62.5	62.5
SMRTG	49.04	49.40	-0.73%	216.66	42.39	0.86	✓	✓	✓	✓	✓	✓	✓	62.5	62.5
TTKOM	52.35	51.60	1.45%	514.95	62.60	1.31	✓	✓	✓	✓	✓	✓	✓	62.5	62.5
ALFAS	66.90	66.90	0.00%	186.83	42.73	1.62	✓	✓	✓	✓	✓	✓	✓	53.5	53.5
ARDYZ	38.16	39.26	-2.80%	137.87	47.88	0.27	✓	✓	✓	✓	✓	✓	✓	53.5	53.5
BFREN	871.00	869.50	0.17%	95.89	49.20	3.93	✓	✓	✓	✓	✓	✓	✓	53.5	53.5
DDAS	262.00	262.00	0.76%	457.69	42.61	3.66	✓	✓	✓	✓	✓	✓	✓	53.5	53.5
ENERY	180.60	184.00	-1.85%	96.59	45.88	0.19	✓	✓	✓	✓	✓	✓	✓	53.5	53.5
GOLTS	517.00	509.50	1.47%	247.37	53.42	14.09	✓	✓	✓	✓	✓	✓	✓	53.5	53.5
ISMEN	40.00	42.00	-4.76%	356.89	52.05	1.02	✓	✓	✓	✓	✓	✓	✓	53.5	53.5
MAVI	125.10	129.30	-3.25%	530.94	55.71	5.72	✓	✓	✓	✓	✓	✓	✓	53.5	53.5
OBAMS	36.10	36.42	-0.88%	153.32	45.61	0.39	✓	✓	✓	✓	✓	✓	✓	53.5	53.5
QUAGR	3.28	3.44	-4.65%	141.82	42.53	0.04	✓	✓	✓	✓	✓	✓	✓	53.5	53.5
SKBNK	4.08	4.14	-1.45%	265.25	49.84	0.03	✓	✓	✓	✓	✓	✓	✓	53.5	53.5
TAVHL	279.25	284.75	-1.93%	1,096.42	62.85	10.52	✓	✓	✓	✓	✓	✓	✓	53.5	53.5
ULKER	170.50	172.40	-1.10%	1,023.27	52.85	6.10	✓	✓	✓	✓	✓	✓	✓	53.5	53.5
VESTL	75.10	76.20	-1.44%	620.36	37.00	2.15	✓	✓	✓	✓	✓	✓	✓	53.5	53.5
ALARK	103.00	101.00	1.98%	595.41	40.69	2.35	✓	✓	✓	✓	✓	✓	✓	50.0	50.0
MATK	63.45	63.30	1.85%	1,858.73	71.98	0.98	✓	✓	✓	✓	✓	✓	✓	50.0	50.0
AFEF	293.00	286.00	2.45%	940.11	71.58	19.07	✓	✓	✓	✓	✓	✓	✓	45.5	45.5
AGHOL	455.50	447.00	1.90%	316.69	72.00	27.09	✓	✓	✓	✓	✓	✓	✓	45.5	45.5
AKFYG	2.53	2.58	-1.94%	152.91	58.99	0.06	✓	✓	✓	✓	✓	✓	✓	41.0	41.0
ECZYT	236.10	240.40	-1.79%	166.64	54.93	0.29	✓	✓	✓	✓	✓	✓	✓	41.0	41.0
GURBF	155.40	158.50	-1.96%	1,069.35	54.44	3.55	✓	✓	✓	✓	✓	✓	✓	41.0	41.0
KCAER	46.86	48.10	-2.58%	211.81	32.07	1.49	✓	✓	✓	✓	✓	✓	✓	41.0	41.0
KLSER	49.78	50.25	-0.94%	137.84	51.62	0.78	✓	✓	✓	✓	✓	✓	✓	41.0	41.0
THYAO	309.75	315.50	-1.82%	8,645.26	50.81	0.90	✓	✓	✓	✓	✓	✓	✓	41.0	41.0
TSXB	13.04	13.01	0.23%	289.98	66.13	0.44	✓	✓	✓	✓	✓	✓	✓	41.0	41.0
TUKAS	8.58	8.62	-0.46%	244.64	71.83	0.25	✓	✓	✓	✓	✓	✓	✓	41.0	41.0
TURSG	68.00	68.00	-0.15%	136.83	36.78	1.94	✓	✓	✓	✓	✓	✓	✓	41.0	41.0
YEDTK	200.80	204.00	-1.57%	255.36	55.53	4.05	✓	✓	✓	✓	✓	✓	✓	41.0	41.0
YILGD	12.30	12.53	-1.84%	90.41	49.24	0.10	✓	✓	✓	✓	✓	✓	✓	41.0	41.0
ASTOR	94.95	96.10	-1.20%	1,062.06	50.19	0.77	✓	✓	✓	✓	✓	✓	✓	37.5	37.5
CANTE	1.91	1.92	-0.52%	187.16	40.41	0.07	✓	✓	✓	✓	✓	✓	✓	37.5	37.5
HEKTS	13.23	13.27	-0.30%	574.92	53.24	0.18	✓	✓	✓	✓	✓	✓	✓	37.5	37.5
IZENR	22.86	22.76	0.44%	61.51	46.77	0.29	✓	✓	✓	✓	✓	✓	✓	37.5	37.5
KONTR	53.40	55.75	-4.22%	647.51	46.40	1.36	✓	✓	✓	✓	✓	✓	✓	37.5	37.5
TRAK	823.00	832.00	-1.08%	320.66	29.71	30.18	✓	✓	✓	✓	✓	✓	✓	33.0	33.0
AKFYE	24.90	25.30	-1.58%	208.20	41.58	0.55	✓	✓	✓	✓	✓	✓	✓	28.5	28.5
BERA	18.09	18.44	-1.90%	164.58	44.08	0.05	✓	✓	✓	✓	✓	✓	✓	28.5	28.5
GARAN	128.90	131.20	-1.75%	2,560.20	67.63	6.87	✓	✓	✓	✓	✓	✓	✓	28.5	28.5
KATSE	27.90	28.12	-0.78%	100.26	50.19	0.13	✓	✓	✓	✓	✓	✓	✓	28.5	28.5
KRDMO	31.80	31.74	0.19%	1,532.94	55.53	0.62	✓	✓	✓	✓	✓	✓	✓	28.5	28.5
KTELV	43.96	44.32	-0.81%	263.41	35.90	4.56	✓	✓	✓	✓	✓	✓	✓	28.5	28.5
PGSUS	241.90	247.60	-2.30%	1,483.50	57.00	8.06	✓	✓	✓	✓	✓	✓	✓	28.5	28.5
REDR	34.40	34.08	0.94%	541.47	45.01	1.00	✓	✓	✓	✓	✓	✓	✓	28.5	28.5
SDTR	264.50	264.00	0.19%	69.13	47.75	2.65	✓	✓	✓	✓	✓	✓	✓	28.5	28.5
SISE	49.28	49.64	-0.73%												

Son 90 güne ait dip-zirve analizi



DENİZ YATIRIM STRATEJİ & ARAŞTIRMA | BIST 100 ENDEKSİ DİP-ZİRVE ANALİZİ

Hisse	Son kapanış	Önceki kapanış	Değişim %	Son 90 gün zirvesi	Son 90 gün dip	Zirveye uzaklık	Dibe uzaklık	Zirveye geçti mi?
AEFES	293.00	286.00	2.4%	301.75	135.95	3%	54%	x
AGHOL	455.50	447.00	1.9%	466.50	245.89	2%	46%	x
AGROT	19.91	18.10	10.0%	40.94	13.61	106%	32%	x
AKBNK	69.30	68.75	0.8%	69.80	37.09	1%	46%	x
AKFGY	2.53	2.58	-1.9%	2.85	2.04	13%	19%	x
AKFYE	24.90	25.30	-1.6%	31.78	21.18	28%	15%	x
AKSA	145.90	147.70	-1.2%	148.30	90.00	2%	38%	x
AKSEN	43.00	43.52	-1.2%	48.14	32.96	12%	23%	x
ALARK	103.00	101.00	2.0%	142.83	101.00	39%	2%	x
ALFAS	66.90	66.90	0.0%	104.90	64.90	57%	3%	x
ARCLK	178.00	166.00	7.2%	195.00	145.00	10%	19%	x
ARDYZ	38.16	39.26	-2.8%	52.27	34.98	37%	8%	x
ASELS	63.25	63.00	0.4%	65.00	52.45	3%	17%	x
ASTOR	94.95	96.10	-1.2%	116.00	89.95	22%	5%	x
BERA	18.09	18.44	-1.9%	21.50	16.55	19%	9%	x
BFREN	871.00	869.50	0.2%	1170.00	812.50	34%	7%	x
BIMAS	615.50	614.50	0.2%	615.50	345.32	-	44%	✓
BINHO	452.25	439.00	3.0%	579.50	364.25	28%	19%	x
BRSAN	452.50	438.75	3.1%	676.00	420.25	49%	7%	x
BRYAT	2294.00	2195.00	4.5%	3957.90	2133.00	73%	7%	x
BT CIM	159.70	157.80	1.2%	168.10	113.30	5%	29%	x
CANTE	1.91	1.92	-0.5%	2.72	1.79	42%	6%	x
CCOLA	891.50	874.00	2.0%	897.50	549.47	1%	38%	x
CIMSA	36.28	33.86	7.1%	36.28	28.65	-	21%	✓
CWENE	228.80	208.00	10.0%	306.00	196.70	34%	14%	x
DOAS	262.00	264.00	-0.8%	357.68	243.15	37%	7%	x
DOHOL	16.87	16.75	0.7%	17.32	12.40	3%	26%	x
ECILC	58.95	58.75	0.3%	59.48	44.40	1%	25%	x
ECZYT	236.10	240.40	-1.8%	264.76	211.22	12%	11%	x
EGEEN	13342.50	12757.50	4.6%	17367.44	11830.00	30%	11%	x
EKGYO	12.03	12.11	-0.7%	12.11	8.53	1%	29%	x
ENERY	180.60	184.00	-1.8%	198.40	142.90	10%	21%	x
ENJSA	67.65	67.45	0.3%	69.90	53.37	3%	21%	x
ENKAI	44.14	43.74	0.9%	44.14	32.34	-	27%	✓
EREGL	59.40	57.55	3.2%	59.40	37.82	-	36%	✓
EUPWR	100.80	98.10	2.8%	164.50	91.90	63%	9%	x
EUREN	15.38	15.85	-3.0%	20.08	13.53	31%	12%	x
FROTO	1061.00	1049.00	1.1%	1222.00	1004.99	15%	5%	x
GARAN	128.90	131.20	-1.8%	132.90	56.43	3%	56%	x
GESAN	49.42	49.42	0.0%	79.40	46.70	61%	6%	x
GOLTS	517.00	509.50	1.5%	603.00	302.75	17%	41%	x
GUBRF	155.40	158.50	-2.0%	185.50	132.00	19%	15%	x
HALKB	18.80	19.41	-3.1%	19.82	12.99	5%	31%	x
HEKTS	13.23	13.27	-0.3%	18.04	11.66	36%	12%	x
ISCTR	16.83	17.57	-4.2%	17.62	9.57	5%	43%	x
ISGYO	17.90	17.85	0.3%	18.14	14.19	1%	21%	x
ISMEN	40.00	42.00	-4.8%	43.00	29.03	8%	27%	x
IZENR	22.86	22.76	0.4%	31.00	21.54	36%	6%	x
KAYSE	27.90	28.12	-0.8%	34.80	26.12	25%	6%	x
KCAER	46.85	48.10	-2.6%	63.11	43.08	35%	8%	x
KCHOL	229.00	225.20	1.7%	263.75	161.10	15%	30%	x
KLSE	49.78	50.25	-0.9%	69.91	40.66	40%	18%	x
KONTR	53.40	55.75	-4.2%	83.41	47.94	56%	10%	x
KONYA	8405.00	8312.50	1.1%	12072.50	7480.00	44%	11%	x
KOZAA	60.45	57.80	4.6%	62.50	45.04	3%	25%	x
KOZAL	23.32	22.88	1.9%	25.34	19.95	9%	14%	x
KRDMD	31.80	31.74	0.2%	32.90	21.08	3%	34%	x
KTLEV	43.96	44.32	-0.8%	192.50	43.78	338%	0%	x
LMKDC	23.46	22.74	3.2%	36.38	19.50	55%	17%	x
MAVI	125.10	129.30	-3.2%	136.20	68.95	9%	45%	x
MGRDS	576.00	575.00	0.2%	576.00	402.19	-	30%	✓
MIATK	63.45	62.30	1.8%	77.75	47.40	23%	25%	x
OBAMS	36.10	36.42	-0.9%	63.10	34.62	75%	4%	x
ODAS	8.47	8.60	-1.5%	10.68	7.95	26%	6%	x
OTKAR	619.00	611.00	1.3%	659.00	432.00	6%	30%	x
OYAKC	77.90	77.00	1.2%	77.90	54.50	-	30%	✓
PEKGY	6.39	6.62	-3.5%	30.80	6.39	382%	-	x
PETKM	25.00	24.90	0.4%	25.00	18.44	-	26%	✓
PGSUS	241.90	247.60	-2.3%	257.00	158.56	6%	34%	x
QUAGR	3.28	3.44	-4.7%	4.71	3.19	44%	3%	x
REEDR	34.40	34.08	0.9%	66.20	32.50	92%	6%	x
SAHOL	109.60	106.50	2.9%	109.60	72.66	-	34%	✓
SASA	45.24	45.96	-1.6%	49.40	37.32	9%	18%	x
SDTTR	264.50	264.00	0.2%	362.00	241.70	37%	9%	x
SISE	49.28	49.64	-0.7%	54.50	44.00	11%	11%	x
SKBNK	4.08	4.14	-1.4%	4.60	3.23	13%	21%	x
SMRTG	49.04	49.40	-0.7%	64.50	48.70	32%	1%	x
SOKM	64.00	65.20	-1.8%	67.01	54.31	5%	15%	x
TABGD	200.00	199.10	0.5%	208.98	125.93	4%	37%	x
TAVHL	279.25	284.75	-1.9%	290.75	161.60	4%	42%	x
TCELL	114.80	114.40	0.4%	114.80	61.50	-	46%	✓
THYAO	309.75	315.50	-1.8%	330.00	261.00	7%	16%	x
TKFEN	56.20	56.15	0.1%	59.40	38.28	6%	32%	x
TKNSA	32.06	31.92	0.4%	48.38	29.26	51%	9%	x
TMSN	142.60	142.50	0.1%	191.40	122.30	34%	14%	x
TOASO	305.50	297.25	2.8%	350.50	246.19	15%	19%	x
TSKB	13.04	13.01	0.2%	13.11	7.97	1%	39%	x
TTKOM	52.35	51.60	1.5%	52.85	28.72	1%	45%	x
TTRAK	823.00	832.00	-1.1%	1063.00	799.58	29%	3%	x
TUKAS	8.58	8.62	-0.5%	9.71	6.99	13%	19%	x
TUPRS	163.20	165.00	-1.1%	204.00	153.38	25%	6%	x
TURSG	68.00	68.10	-0.1%	81.10	48.00	19%	29%	x
ULKER	170.50	172.40	-1.1%	187.30	99.70	10%	42%	x
VAKBN	23.66	23.84	-0.8%	25.20	13.32	7%	44%	x
VESBE	23.22	22.30	4.1%	24.14	18.84	4%	19%	x
VESTL	75.10	76.20	-1.4%	103.00	74.00	37%	1%	x
YEOTK	200.80	204.00	-1.6%	236.30	168.00	18%	16%	x
YKBNK	31.90	32.26	-1.1%	37.96	20.05	19%	37%	x
YYLGD	12.30	12.53	-1.8%	14.84	11.32	21%	8%	x
ZOREN	5.40	5.53	-2.4%	6.75	5.13	25%	5%	x

Kaynak: Deniz Yatırım Strateji ve Araştırma Bölümü hesaplamaları, Rasyonel

Seçilmiş rasyolar



DENİZ YATIRIM STRATEJİ & ARAŞTIRMA | BIST 100 HIZLI BAKIŞ

Hisse kodu	Şirket ismi	Sektör	F/K	FD/FAVÖK	FD/SATIŞLAR	Özkaynak karlılığı	Piyasa değeri (milyar TL)	Halka açılımlık oranı	BIST 100 payı	
AEFES	Anadolu Efes Bira	BIRAÇILIK VE MESRUBAT	7.80	7.59	1.25	46%	173.5	32%	1.8%	
AGHOL	Ag Anadolu Grubu Holding	HOLDING	6.16	4.42	0.38	43%	110.9	34%	1.2%	
AGNOD	Agrotech Yüksek Teknoloji Ve Yatırım	TEKNOLOJİ	15.90	99.47	13.13	33%	23.9	25%	0.3%	
AKBNK	Akbank	BANKACILIK	5.23			37%	360.4	52%	3.8%	
AKFYF	Akfen G.M.Y.O.	GAYRİMENKUL YATIRIM ORT.	12.75	11.97	10.71	6%	9.9	45%	0.1%	
AKYE	Akfen Yenilenebilir Enerji	ELEKTRİK	4.88	11.91	7.86	40%	25.3	31%	0.3%	
AKSA	Aksa	ENDÜSTRİYEL TEKSTİL	23.71	10.90	2.04	18%	47.2	37%	0.5%	
AKSEN	Aksa Enerji	ELEKTRİK	11.42	11.15	2.58	17%	52.7	21%	0.6%	
ALARAK	Alarko Holding	İNŞAAT, TAHHÜT	9.73			5.64	15%	44.8	37%	0.5%
ALFAS	Alfa Solar Enerji	ELEKTRİK	68.21	27.27	3.42	18%	24.6	20%	0.3%	
ARCLK	Argelik	DAYANIKLI TÜKETİM	17.76	8.59	0.69	16%	120.3	15%	1.3%	
ARYZ	Ard Grup Bilişim Teknolojileri	TEKNOLOJİ	12.57	6.60	5.12	40%	6.5	75%	0.1%	
ASELS	Aselesan	İLETİŞİM ÇHAZLARI	29.86	19.11	4.15	14%	288.4	26%	3.0%	
ASTOR	Astor Enerji	ELEKTRİK	18.78	13.88	4.68	53%	94.8	28%	1.0%	
BERA	Bera Holding	HOLDING	3.98	5.57	0.91	26%	12.4	64%	0.1%	
BFREN	Bosch Fren Sistemleri	OTOMOTİV PARÇASI		519.50	20.70	-36%	26.7	15%	0.3%	
BIMAS	Bim Birleşik Mağazalar	PERAKENDE	20.59	25.76	1.14	37%	373.7	60%	4.0%	
BINHO	1000 Yatırımlar Holding	HOLDING	8.51		6.84	25%	21.3	20%	0.2%	
BRSAN	Borusan Boru Sanayi	DEMİR, ÇELİK TEMEL	20.54	13.41	1.37	15%	64.1	17%	0.7%	
BRVAT	Borusan Yat. Paz.	HOLDING	33.31		548.72	9%	64.1	13%	0.7%	
BTICM	Bati Çimento	ÇİMENTO	19.80	20.71	3.10	25%	28.7	42%	0.3%	
CANTE	Çan2 Termik	ELEKTRİK	7.26	2.65	-4%		13.4	51%	0.1%	
COLLA	Coca Cola İçecek	BIRAÇILIK VE MESRUBAT	11.27	13.80	2.44	58%	236.8	25%	2.4%	
CINSA	Cinisa	ÇİMENTO	13.54	10.96	1.81	20%	24.3	45%	0.4%	
CWENE	Cw Enerji Mühendislik	ELEKTRİK	141.86	13.49	2.78	4%	28.8	27%	0.3%	
DOAS	Doğuş Otomotiv	OTOMOTİV	3.41	2.46	0.37	54%	57.6	34%	0.6%	
DOHOL	Doğan Holding	HOLDING	18.43	3.63	0.68	6%	44.1	36%	0.5%	
ECILC	Eczacıbaşı İlaç	SAĞLIK	13.17	41.70	6.70	11%	40.4	19%	0.4%	
ECZYT	Eczacıbaşı Yatırım	HOLDING	21.88		9%		24.8	22%	0.3%	
EGENE	Ege Endüstri	OTOMOTİV PARÇASI	53.91	46.78	10.96	25%	42.0	34%	0.4%	
EKGYO	Emak G.M.Y.O.	GAYRİMENKUL YATIRIM ORT.		8.64	2.15	-1%	46.7	51%	0.5%	
ENERJ	Enerya Enerji	ELEKTRİK	8.28	15.93	1.41	25%	27.6	27%	0.3%	
ENISA	Enerjisa Enerji	ELEKTRİK	18.89	5.43	0.74	10%	79.9	20%	0.8%	
ENKAI	Enka İnşaat	İNŞAAT, TAHHÜT	14.84	10.43	2.11	10%	264.8	12%	2.8%	
ERGL	Ereğli Demir Çelik	DEMİR, ÇELİK TEMEL	21.78	12.09	1.53	6%	207.9	48%	2.2%	
EUPWR	Europower Enerji Ve Otomasyon Teknolojileri	ELEKTRİK	28.98	13.57	3.10	20%	22.2	27%	0.2%	
EUREN	European Endüstri İnşaat	İNŞAAT MALZEMELERİ	12.78	19.96	3.14	27%	11.7	30%	0.1%	
FROTD	Ford Orosan	OTOMOTİV	7.47	10.65	1.03	99%	372.3	18%	3.9%	
GARAN	Garanti Bankası	BANKACILIK	5.76			44%	541.4	14%	5.7%	
GESAN	Gırsım Elektrik Sanayi Taahhüt Ve Ticaret	ELEKTRİK	35.62	6.56	1.84	13%	22.7	28%	0.2%	
GOLTS	Göltepe Çimento	ÇİMENTO	5.29	8.33	2.07	52%	9.3	68%	0.1%	
GUBRF	Gübre Fabrikaları	TARIM KİMYASALLARI		24.33	1.70	-5%	51.9	22%	0.5%	
HALKB	Halk Bankası	BANKACILIK	12.65			9%	135.1	9%	1.4%	
HEKTS	Hektaş	TARIM KİMYASALLARI		8.69		-24%	33.5	41%	0.4%	
İSCTR	İş Bankası (C)	BANKACILIK	5.73			31%	420.7	31%	4.4%	
ISOVO	İş G.M.Y.O.	GAYRİMENKUL YATIRIM ORT.	7.03	26.55	16.78	11%	17.7	38%	0.2%	
İSMEN	İş Yatırım	ARACI KURUM	12.44	3.81	0.10	35%	60.0	28%	0.6%	
İZENR	İzdemir Enerji Elektrik Üretim	ELEKTRİK	26.77	11.05	2.13	8%	13.1	24%	0.1%	
KAYSE	Kayseri Şeker Fabrikası	GIDA	4.66	13.76	2.43	31%	19.7	20%	0.2%	
KCAER	Kocaeli Çelik	DEMİR, ÇELİK TEMEL	26.03	13.55	2.19	22%	30.8	24%	0.3%	
KCHOL	Koç Holding	HOLDING	9.23	9.83	1.83	21%	580.7	22%	6.1%	
KLSER	Kaleseramik Çamaşıkale Kaleseramik Seramik	SERAMİK		8.64	3.02	-10%	25.6	21%	0.3%	
KONTR	Kontrolmatik Teknoloji	ELEKTRİK	58.04	82.72	9.69	26%	34.7	46%	0.4%	
KONYA	Konya Çimento	ÇİMENTO	70.29	59.60	9.41	39%	41.0	15%	0.4%	
KOZAA	Koza Anadolu Metal	MADENCİLİK	68.55	3.74	1.42	3%	23.5	44%	0.2%	
KOZAL	Koza Altın İşletmeleri	MADENCİLİK	127.36	19.07	7.76	3%	74.7	29%	0.8%	
KRDMD	Kardemir (D)	DEMİR, ÇELİK TEMEL	14.53	9.26	0.96	10%	24.8	89%	0.3%	
KTLEV	Katılım Yatırım Finansman	ARACI KURUM	5.56			153%	7.9	31%	0.1%	
LMDKC	Limak Doğru Anadolu Çimento	ÇİMENTO	7.86	9.38	3.87	79%	12.1	30%	0.1%	
MAVL	Mavi Giyim	TEKSTİL, ENTEGRE	21.40	8.29	1.65	44%	49.7	73%	0.5%	
MGROS	Migros	PERAKENDE	13.60	36.21	0.55	37%	104.3	51%	1.1%	
MIATK	Mia Teknoloji	TEKNOLOJİ	28.64	22.49	15.51	76%	31.3	57%	0.3%	
OBAMS	Oba Makarnacılık	GIDA	11.53	27.00	0.66	28%	17.3	20%	0.2%	
ODAS	Odış Elektrik	ELEKTRİK	3.08	4.73	1.87	43%	11.9	73%	0.1%	
OTKAR	Otokar	OTOMOTİV	33.32	45.68	3.16	47%	74.3	27%	0.8%	
OYAKR	Oyak Çimento Fabrikaları	ÇİMENTO	11.40	10.31	2.94	46%	97.1	24%	1.0%	
PEKGY	Pekeç G.M.Y.O.	GAYRİMENKUL YATIRIM ORT.	4.39		7.81	39%	4.3	61%	0.0%	
PETKM	Petkim	PETROL VE PETROL ÜRÜNLERİ	5.48		1.55	33%	63.4	47%	0.7%	
PGSUS	Pegasus Hava Tajmacı	HAVA YOLLARI VE HİZMETLERİ	6.72	9.78	2.67	47%	121.0	43%	1.3%	
QUAGR	Qua Granit Hayal Yapı	İNŞAAT MALZEMELERİ		7.38	1.70	-4%	8.7	32%	0.1%	
REEDR	Reeder Teknoloji	İNŞAAT MALZEMELERİ	66.86	30.28	13.30	15%	32.7	23%	0.3%	
SAHOL	Sabancı Holding	HOLDING	18.54	17.32	12.73	7%	230.2	51%	2.4%	
SASA	Sasa	ENDÜSTRİYEL TEKSTİL	10.08	33.24	7.34	53%	244.7	24%	2.6%	
SDTRT	Sdt Uçay Ve Savunma Teknolojileri	TEKNOLOJİ	54.80	41.27	12.00	26%	15.3	21%	0.2%	
SISE	Şişe Cam	CAM	10.67	13.30	1.41	12%	151.0	49%	1.6%	
SKBNK	Şekerbank	BANKACILIK	3.99			38%	10.2	48%	0.1%	
SMRTG	Smart Güneş Enerjisi Teknolojileri	ELEKTRİK	22.02	17.19	3.76	82%	29.7	25%	0.3%	
SOKM	Şok Marketler Ticaret	PERAKENDE	11.20	16.99	0.29	27%	38.0	51%	0.4%	
TABGD	Tab Gıda Sanayi	GIDA	36.63	11.60	2.50	21%	52.3	20%	0.6%	
TAVH	Tav Havalimanları	HAVA YOLLARI VE HİZMETLERİ	9.79	9.95	3.04	24%	101.4	48%	1.1%	
TCCELL	Türkcell	İLETİŞİM	16.34	5.91	2.75	19%	252.6	54%	2.7%	
THYAO	Türk Hava Yolları	HAVA YOLLARI VE HİZMETLERİ	2.58	5.68	1.19	47%	427.5	50%	4.5%	
TKFEN	Tekfen Holding	HOLDING	98.59	29.03	0.46	1%	20.8	48%	0.2%	
TKNSA	Teknosa	PERAKENDE	17.79	6.73	0.15	20%	6.4	50%	0.1%	
TMSN	Tümosan Motor Ve Traktör	OTOMOTİV	23.96	12.67	2.31	20%	16.4	29%	0.2%	
TDASO	Tofaş Otomobil Fab.	OTOMOTİV	10.08	7.13	1.09	60%	152.8	24%	1.6%	
TSKB	T.S.K.B.	BANKACILIK	4.82			40%	36.5	39%	0.4%	
TKKOM	Türk Telekom	İLETİŞİM	11.29	6.78	2.30	27%	183.2	13%	1.9%	
TRAKR	Türk Traktör	OTOMOTİV	8.91	5.67	1.31	99%	82.4	24%	0.9%	
TUKAS	Tukaş	GIDA	9.72	7.78	2.11	26%	12.6	33%	0.1%	
TUPRS	Tüpraş	PETROL VE PETROL ÜRÜNLERİ	6.16	3.09	0.38	39%	314.5	49%	3.3%	
TURSG	Türkiye Sigorta	SİGORTA	8.64			73%	79.0	18%	0.8%	
ULKER	Ülker	GIDA	18.96	7.64	1.46	26%	63.0	39%	0.7%	
VAKBN	T. Vakıflar Bankası	BANKACILIK	7.20			21%	224.6	6%	2.5%	
VESBE	Vestel Beyaz Eya	DAYANIKLI TÜKETİM	8.79	4.95	0.74	29%	37.2	19%	0.4%	
VESTL	Vestel	DAYANIKLI TÜKETİM	15.71	5.18	0.56	7%	25.2	45%	0.3%	
YEOTK	Yeo Teknoloji Enerji Ve Endüstri	ELEKTRİK	31.72	15.31	2.95	63%	19.3	36%	0.2%	
YKBNK	Yapı Ve Kredi Bankası	BANKACILIK	4.10			41%	269.5	39%	2.8%	
YYLGD	Yayla Agro Gıda	GIDA	26.09	11.74	1.44	11%	13.4	31%	0.1%	
ZOREN	Zorlu Enerji	ELEKTRİK	2.61	12.44	2.78	34%	27.0	36%	0.3%	

Kaynak: Deniz Yatırım Strateji ve Araştırma Bölümü hesaplamaları, Rasyoner F/K, FD/FAVÖK ve FD/Satışlar rasyoları son 4 çeyrek verilene aittir.

En düşük F/K	Şirket
2.58	THYAO
En düşük FD/FAVÖK	Şirket
2.46	DOAS
En düşük FD/SATIŞLAR	Şirket
0.10	İSMEN
En düşük özkaynak karlılığı	Şirket
-36%	BFREN
En düşük piyasa değeri	Şirket
4.3	PEKGY
En düşük halka açılımlık oranı	Şirket
6%	VAKBN
En düşük BIST 100 payı	Şirket
0.0%	PEKGY

En yüksek F/K	Şirket
141.86	CWENE
En yüksek FD/FAVÖK	Şirket
519.50	BFREN
En yüksek FD/SATIŞLAR	Şirket
548.72	BRVAT
En yüksek özkaynak karlılığı	Şirket
153%	KTLEV
En yüksek piyasa değeri	Şirket
580.7	KCHOL
En yüksek halka açılımlık oranı	Şirket
89%	KRDMD
En yüksek BIST 100 payı	Şirket
6.1%	KCHOL

Deniz Yatırım model portföy

Deniz Yatırım Model Portföy						
Hisse	Portföye giriş tarihi	Hedef fiyat	Potansiyel	Nominal getiri (Portföye girişten itibaren)	BIST-100'e rölatif getiri (Portföye girişten itibaren)	
SISE	04.09.2020	76.98	56%	753%	-17%	
TAVHL	10.05.2021	425.50	52%	1069%	52%	
TUPRS	21.03.2022	240.00	47%	577%	31%	
FROTO	07.09.2022	1880.00	77%	252%	7%	
HTTBT	03.11.2022	121.00	72%	211%	14%	
KAREL	30.11.2022	21.00	38%	42%	-37%	
PGSUS	27.12.2022	340.00	41%	134%	14%	
AKGRT	16.01.2023	9.80	42%	102%	-8%	
BIMAS	16.01.2023	661.00	7%	401%	128%	
CCOLA	16.01.2023	1097.80	23%	391%	124%	
SAHOL	12.05.2023	138.00	26%	164%	15%	
CIMSA	21.06.2023	51.30	41%	129%	7%	
YKBNK	21.08.2023	45.40	42%	114%	46%	
GWIND	09.07.2024	42.00	24%	3%	0%	
TABGD	18.07.2024	356.60	78%	-2%	-2%	

Yıl	Nominal getiri	BIST-100 Endeksi'ne göre rölatif getiri	BIST-100 Getiri Endeksi'ne göre rölatif getiri
2019	56%	27%	25%
2020	50%	16%	15%
2021	43%	13%	10%
2022	205%	3%	0%
2023	52%	12%	9%
12A	75%	5%	3%
YBB	49%	0%	-2%
2019'dan bugüne	2211%	89%	61%

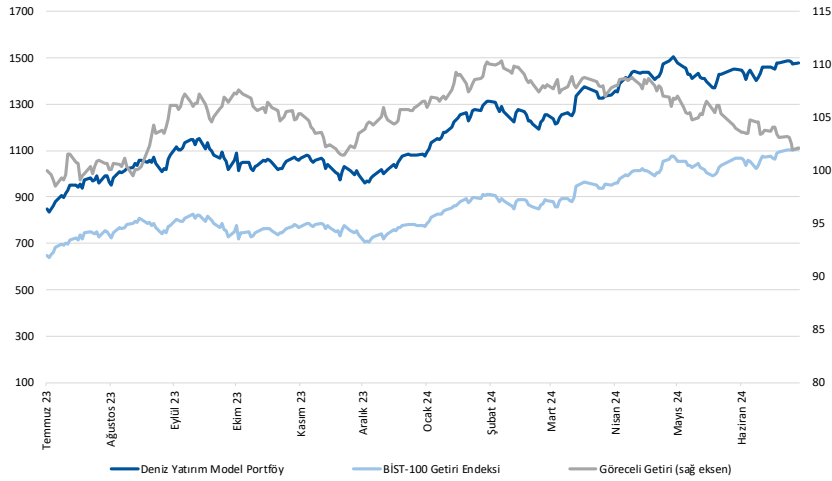

Kaynak: Deniz Yatırım Strateji ve Araştırma Bölümü hesaplamaları, Rasyonet

Deniz Yatırım Model Portföy

Deniz Yatırım Model Portföy, Deniz Yatırım Strateji ve Araştırma Bölümü tarafından, temel analiz kriterlerine göre hazırlanmış, orta-uzun vadeli hisse senedi tavsiye listesidir. Alınan pozisyonlar sadece uzun yönlüdür (long only). Herhangi bir rakamsal/yüzdese getiri hedefi söz konusu değildir. Herhangi bir şirket sayısı sınırı söz konusu değildir. Herhangi bir sıklıkta/takvim dahilinde değişiklik yapma zorunluluğu söz konusu değildir. Strateji ve Araştırma Bölümü analistleri portföyü takvim yılı içerisinde piyasa koşulları izin vermez ise değiştirmeme hakkına sahiptirler. Portföy içerisinde yer alan şirketler için temel analiz açısından getiri potansiyeli kalmamış dahi olsa da (değerleme olarak) şirket markasına olan geçmiş ve gelecek dönem güveni ile liste içerisinde kalmaya devam edebilirler. Portföyde yer alan şirketler için AL tavsiyesi bulunması zorunluluğu söz konusu değildir. Bölüm analistleri, TUT ve/veya Gözden Geçiriliyor önerileri ile de liste içerisinde şirket tercihinde bulunabilirler.

Deniz Yatırım model portföy | sektörel ve endeks dağılımları

Model portföy sektörel dağılımı

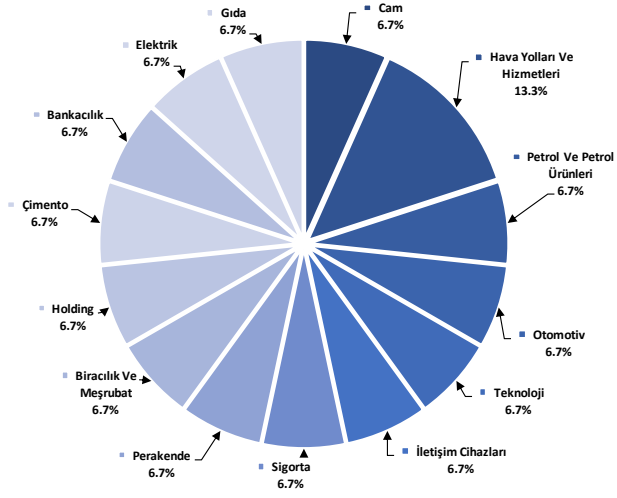

Kaynak: Deniz Yatırım Strateji ve Araştırma Bölümü hesaplamaları

Model portföy endeks dağılımı

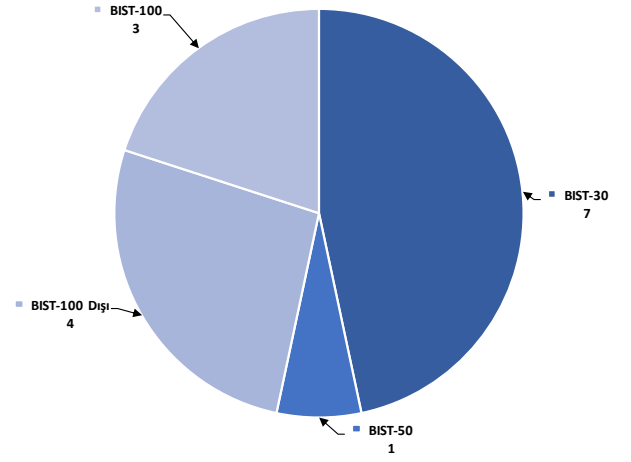

Kaynak: Deniz Yatırım Strateji ve Araştırma Bölümü hesaplamaları

Değerlemeler

	Piyasa Değeri (mn TL)	Piyasa Değeri (mn USD)	BIST 30 Endeksi'ndeki Payı	BIST 100 Endeksi'ndeki Payı	Nominal Hisse Performansı - YBB	Relatif Hisse Performansı - YBB	Hedef Fiyat (TL)	Tavsiye	Kapanış Fiyatı	Yükseliş / Düşüş Potansiyeli	
Finansallar											
Ağsa Hayat Emeklilik	21,042	639	---	---	96%	31%	68.33	G.G.	116.90	-41.5%	
Akbank	360,360	10,939	8.4%	6.1%	98%	32%	77.40	AL	69.30	11.7%	
Aksigorta	11,123	338	---	---	31%	-12%	9.80	AL	6.90	42.0%	
Anadolu Hayat Emeklilik	56,889	1,727	---	---	265%	144%	74.00	G.G.	132.30	-44.1%	
Anadolu Sigorta	55,150	1,674	---	---	84%	23%	100.00	TUT	110.30	-9.3%	
Garanti Bank	541,380	16,433	3.5%	2.5%	131%	54%	90.38	G.G.	128.90	-29.9%	
Halkbank	135,074	4,100	---	---	57%	5%	20.80	TUT	18.80	10.6%	
İş Bankası	420,749	12,772	6.2%	4.4%	85%	24%	18.30	AL	16.83	8.7%	
İş Yatırım	60,000	1,821	---	---	28%	-14%	50.00	AL	40.00	25.0%	
TSKB	36,512	1,108	---	---	99%	33%	14.50	AL	13.04	11.2%	
Türkiye Sigorta	78,984	2,398	---	---	68%	12%	54.40	G.G.	68.00	-20.0%	
Vakıf Bank	234,611	7,121	---	---	84%	23%	27.00	AL	23.66	14.1%	
Yapı Kredi Bank	269,461	8,179	4.8%	3.5%	70%	14%	45.40	AL	31.90	42.3%	
Holdingler											
Alarko Holding	44,805	1,360	0.7%	0.5%	15%	-23%	162.00	AL	103.00	57.3%	
Doğan Holding	44,149	1,340	---	---	0.5%	53%	18.65	AL	16.87	10.6%	
Enka İnşaat	264,840	8,039	1.4%	1.0%	36%	-9%	52.75	AL	44.14	19.5%	
Koç Holding	580,721	17,627	5.7%	4.1%	68%	12%	334.00	AL	229.00	45.9%	
Sabancı Holding	230,201	6,988	5.2%	3.7%	87%	25%	138.00	AL	109.60	25.9%	
Şişecam	150,955	4,582	3.4%	2.4%	9%	-27%	76.98	AL	49.28	56.2%	
Tekfen Holding	20,794	631	---	---	0.3%	52%	47.30	TUT	56.20	-15.8%	
Petrol ve Gaz											
Aygaz	39,125	1,188	---	---	38%	-8%	265.00	AL	178.00	48.9%	
Pertkim	63,360	1,923	1.3%	1.0%	37%	-8%	22.00	TUT	25.00	-12.0%	
Tüpraş	314,453	9,545	7.1%	5.1%	21%	-19%	240.00	AL	163.20	47.1%	
Enerji											
Aksa Enerji	52,733	1,601	---	---	0.4%	49%	49.40	TUT	43.00	14.9%	
Alfa Solar Enerji	24,619	747	---	---	0.2%	-20%	94.40	TUT	66.90	41.1%	
Biotrend Enerji	9,575	291	---	---	---	11%	31.80	AL	19.15	66.1%	
Galata Wind Enerji	18,220	553	---	---	---	55%	42.00	AL	33.74	24.5%	
Enerjisa Enerji	79,899	2,425	---	---	0.5%	55%	98.80	AL	67.65	46.0%	
Demir Çelik											
Erdemir	207,900	6,311	4.4%	3.1%	47%	-2%	62.50	AL	59.40	5.2%	
Kardemir (D)	33,723	1,024	1.0%	0.7%	34%	-11%	42.00	AL	31.80	32.1%	
Kimya, Tarımsal İlaç ve Gübre											
Aksa Aktilik	47,235	1,434	---	---	0.6%	49%	160.00	AL	145.90	9.7%	
Altım Kimya	5,424	165	---	---	---	6%	49.00	AL	36.16	35.5%	
Hektaş	33,472	1,016	0.6%	0.4%	-34%	-56%	15.00	SAT	13.23	13.4%	
Kimteks Polüüretan	13,942	423	---	---	---	-1%	95.46	AL	57.35	66.4%	
Otomotiv ve Otomotiv Yan Sanayi											
Doğuş Otomotiv	57,640	1,750	0.9%	0.6%	14%	-24%	389.50	TUT	262.00	48.7%	
Ford Otosan	372,316	11,301	3.0%	2.2%	49%	-1%	1880.00	AL	1061.00	77.2%	
Kordsa	18,860	572	---	---	---	25%	128.00	AL	96.95	32.0%	
Tofaş	152,750	4,637	1.6%	1.2%	57%	5%	448.80	AL	305.50	46.9%	
Türk Traktor	82,355	2,500	---	---	0.7%	23%	1423.20	AL	823.00	72.9%	
Otokar	74,280	2,255	---	---	0.6%	47%	583.30	TUT	619.00	-5.8%	
Brisa	36,248	1,100	---	---	---	58%	131.91	AL	118.80	11.0%	
Sağlık											
Lokman Hekim	3,564	108	---	---	---	55%	4%	148.31	AL	99.00	49.8%
Meditera Tıbbi Malzeme	4,424	134	---	---	---	34%	59.20	AL	37.18	59.2%	
M.P Sağlık	78,430	2,381	---	---	---	153%	398.00	AL	377.00	5.6%	
Gen İlaç ve Sağlık Ürünleri	21,450	651	---	---	---	53%	95.79	AL	71.50	34.0%	
Selçuk Ecza Deposu	34,466	1,046	---	---	---	-9%	65.40	TUT	55.50	17.8%	
Perakende ve Toptan											
BLM	373,732	11,344	10.2%	7.3%	105%	37%	661.00	AL	615.50	7.4%	
Bizim Toptan	3,016	92	---	---	---	1%	46.40	TUT	37.48	23.8%	
Mavi Giyim	49,697	1,509	---	---	1.2%	120%	184.80	AL	125.10	47.7%	
Migros	104,287	3,166	---	---	1.7%	75%	713.20	AL	576.00	23.8%	
Şok Marketler	37,971	1,153	---	---	0.6%	22%	109.57	AL	64.00	71.2%	
Gıda ve İçecek											
Coca Cola İçecek	226,772	6,884	---	---	1.8%	71%	1097.80	AL	891.50	23.1%	
TAB Gıda	52,258	1,586	---	---	0.3%	71%	356.60	AL	200.00	78.3%	
Ülker Bisküvi	62,962	1,911	---	---	0.8%	108%	173.60	AL	170.50	1.8%	
Büyük Şeffler Gıda	3,302	100	---	---	---	---	52.46	AL	30.86	70.0%	
Beyaz Eşya ve Mobilya											
Arçelik	120,280	3,651	---	---	0.5%	39%	203.00	TUT	178.00	14.0%	
Vestel Beyaz Eşya	37,152	1,128	---	---	0.2%	45%	29.00	AL	23.22	24.9%	
Vestel Elektronik	25,193	765	---	---	0.4%	62%	118.00	AL	75.10	57.1%	
Yataş	5,393	164	---	---	---	49%	46.30	AL	36.00	28.6%	
Telekom & Teknoloji & Yazılım											
Aztek Teknoloji	5,740	174	---	---	---	-43%	109.90	AL	57.40	91.5%	
Hittit Bilgisayar Hizmetleri	8,976	272	---	---	---	24%	121.00	AL	70.40	71.9%	
İndeks Bilgisayar	6,480	197	---	---	---	51%	13.15	AL	8.64	52.2%	
Karel Elektronik	12,241	372	---	---	---	31%	21.00	AL	15.19	38.2%	
Kontrolmatik Teknoloji	34,710	1,054	0.8%	0.5%	-20%	-47%	101.85	AL	53.40	90.7%	
Logo Yazılım	10,430	317	---	---	---	48%	107.40	TUT	104.30	3.0%	
Turkcell	252,560	7,666	6.0%	4.3%	105%	37%	148.80	AL	114.80	29.6%	
Türk Telekom	183,225	5,562	---	---	0.8%	115%	76.60	AL	52.35	46.3%	
Savunma											
Aselsan	288,420	8,755	3.4%	2.4%	41%	-6%	89.70	AL	63.25	41.8%	
Yapı Malzemeleri											
Akçansa	30,593	929	---	---	---	17%	199.00	TUT	159.80	24.5%	
Çimsa	34,306	1,041	---	---	0.5%	28%	51.30	AL	36.28	41.4%	
Kalekim	12,678	385	---	---	---	29%	39.06	AL	27.56	41.7%	
Havacılık											
Pegasus	120,950	3,671	2.4%	1.7%	82%	22%	340.00	AL	241.90	40.6%	
TAV Havalimanları	101,446	3,079	---	---	1.6%	160%	425.50	AL	279.25	52.4%	
Türk Hava Yolları	427,455	12,975	9.9%	7.1%	35%	-9%	448.00	AL	309.75	44.6%	
Kağıt ve Kağıt Ürünleri											
Europap Tezol Kağıt	8,114	246	---	---	---	2%	31.30	AL	18.44	69.7%	
GYO'lar											
Emlak GYO	45,714	1,388	1.1%	0.8%	75%	17%	13.00	AL	12.03	8.1%	
Ozak GYO	17,254	524	---	---	---	54%	3%	14.00	AL	11.85	18.1%
Toruñlar GYO	53,200	1,615	---	---	---	75%	69.15	AL	53.20	30.0%	
Kaynak: Deniz Yatırım Strateji ve Araştırma, Rasyoent											
			93.0%	83.3%							

Strateji ve Araştırma Bölümü kapsamındaki hisselerle ait öneri dağılımı

Araştırma öneri dağılımı

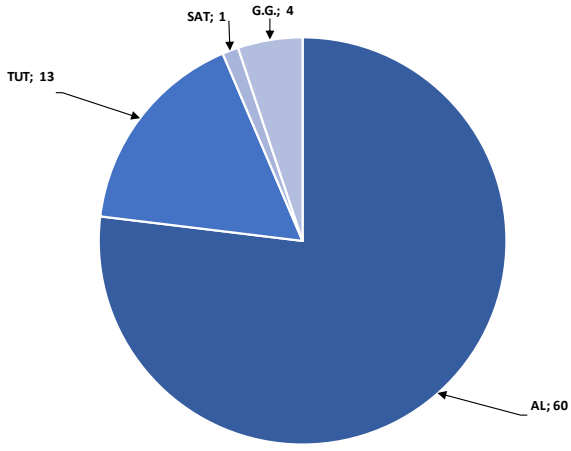

Kaynak: Deniz Yatırım Strateji ve Araştırma Bölümü

Araştırma kapsamı sektörel dağılımı

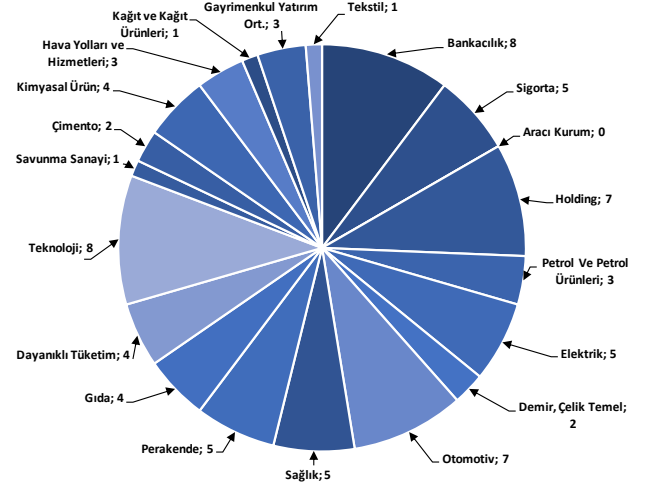

Kaynak: Deniz Yatırım Strateji ve Araştırma Bölümü

Haftalık takvim

Haftalık Takvim, 22 Temmuz 2024 - 28 Temmuz 2024						
Tarih	Gün	Saat	Ülke	Olay	Beklenti	Önceki
22 Temmuz	Pazartesi	10:00	TR	Beklenen Enflasyon (Gelecek 12 Ay)	--	31.79%
23 Temmuz	Salı	10:00	TR	Tüketici Güveni (M.A.)	--	78.3
		14:00	TR	Bir Hafta Vadeli Repo Faiz Oranı	50.00%	50.00%
		17:00	EUR	Tüketici Güveni	-13.4	-14
		17:00	ABD	Mevcut Konut Satışları	3.98E+06	4.11E+06
		17:00	ABD	Mevcut Konut Satışları (Aylık)	-3.20%	-0.70%
24 Temmuz	Çarşamba	11:00	EUR	HCOB Euro Bölgesi İmalat PMI	46	45.8
		11:00	EUR	Euro Bölgesi Hizmetler PMI	53	52.8
		11:00	EUR	Euro Bölgesi Bileşik PMI	50.8	50.9
		15:30	ABD	Toptan Satış Stokları (Aylık)	--	0.60%
		15:30	ABD	Mal Ticaret Dengesi	-9.80E+10	-1.01E+11
		15:30	ABD	Perakende Stoklar (Aylık)	--	0.70%
		16:45	ABD	S&P Küresel ABD İmalat PMI	--	51.6
		16:45	ABD	S&P Küresel ABD Hizmet PMI	--	55.3
		16:45	ABD	S&P Küresel ABD Bileşik PMI	--	54.8
		17:00	ABD	Yeni Konut Satışları	643000	619000
		17:00	ABD	Yeni Konut Satışları (Aylık)	3.80%	-11.30%
25 Temmuz	Perşembe	10:00	TR	Reel Sektör Güven Endeksi (M.A.)	--	100.5
		10:00	TR	Reel Sektör Güven Endeksi (M. Arındırılmamış)	--	102.8
		10:00	TR	Kapasite Kullanım Oranı	--	76.30%
		14:30	TR	Yabancı Net Hisse Senedi Yatırımı	--	-5.80E+07
		15:30	ABD	GSYH Yıllıklandırılmış (Çeyreklik)	1.90%	1.40%
		15:30	ABD	Kişisel Tüketim	--	1.50%
		15:30	ABD	GSYİH Fiyat Endeksi	2.60%	3.10%
		15:30	ABD	İşsizlik Başvurusu Başvuruları	--	243000
		15:30	ABD	Dayanıklı Mal Siparişleri	0.40%	0.10%
		15:30	ABD	Kişisel Gelir	0.40%	0.50%
26 Temmuz	Cuma	15:30	ABD	Kişisel Harcamalar	0.30%	0.20%
		15:30	ABD	Reel Kişisel Harcamalar	0.20%	0.30%
		17:00	ABD	Michigan Üni. Tüketici Hissiyatı	66	66
		17:00	ABD	Michigan Üni. Tüketici Beklentileri	--	67.2
		17:00	ABD	Michigan Üni. Tüketici Beklentileri	--	67.2
27 - 28 Temmuz	Haftasonu	-	-			

*(M.A.):Mevsimsellikten arındırılmış

Kaynak: Bloomberg, Deniz Yatırım Strateji ve Araştırma

2Ç24 Beklenen Finansal Açıklamalar

Tarih	Şirket
9 Ağustos	Bankaların konsolide olmayan sonuçları için son gün
19 Ağustos	Bankaların konsolide sonuçları için son gün
20 Eylül	Şirketlerin konsolide olmayan sonuçları için son gün
30 Eylül	Şirketlerin konsolide sonuçları için son gün

1Ç24 Beklenen Finansal Açıklamalar

Tarih	Şirket	Çeyrek	Konsensus Net Kar Beklentisi	Deniz Yatırım Net Kar Beklentisi
22 Temmuz	TAVHL	2Ç24	-	TRY 1,913 mln

Kaynak: Research Turkey, Deniz Yatırım Strateji ve Araştırma

Sayılar milyon TL ifade etmektedir.

Yasal Uyarı

Bu rapor/e-posta içerisinde yer alan değerlendirmeler Deniz Yatırım Menkul Kıymetler A.Ş. tarafından, güvenilir olduğuna inanılan kaynaklardan elde edilen bilgi ve veriler kullanılarak genel nitelikte hazırlanmıştır. Raporda yer alan ifadeler, mali durumunuz ile risk ve getiri tercihlerinize uygun olmayabilir ve hiçbir şekilde alış veya satış yapılması yönünde yönlendirme olarak değerlendirilmemelidir. Deniz Yatırım, bu bilgilerin doğru, eksiksiz ve değişmez olduğunu garanti etmemektedir. Bu sebeple, okuyucuların, bu raporlardan elde edilen bilgilere dayanarak hareket etmeden önce, bilgilerin doğruluğunu teyit etmeleri önerilir ve bu bilgilere dayanılarak aldıkları kararlarda sorumluluk okuyucuların kendilerine aittir. Bilgilerin eksikliği ve yanlışlığından Deniz Yatırım hiçbir şekilde sorumlu tutulamaz. Ayrıca, Deniz Yatırım ve DenizBank Finansal Hizmetler Grubu çalışanları ve danışmanlarının, herhangi bir şekilde bu rapor/e-posta içerisinde yer alan bilgiler dolayısıyla ortaya çıkabilecek, doğrudan veya dolaylı zararlarla ilgili herhangi bir sorumluluğu yoktur. Burada yer alan bilgiler sermaye piyasası aracına yönelik bir yatırım tavsiyesi, alım-satım önerisi ya da getiri vaadi değildir ve yatırım danışmanlığı kapsamında yer almamaktadır. Yatırım Danışmanlığı hizmeti; yetkili kuruluşlar tarafından imzalanacak yatırım danışmanlığı sözleşmesi çerçevesinde kişilerin risk ve getiri tercihleri dikkate alınarak kişiye özel sunulmaktadır. Buradaki içeriğin hiçbir bölümü Deniz Yatırım Menkul Kıymetler A.Ş.'nin yazılı izni olmadan çoğaltılamaz, hiçbir şekil ve ortamda yayınlanamaz, alıntı yapılamaz ve kullanılamaz. Sadece burada yer alan bilgilere dayanarak yatırım kararı verilmesi beklentilerinize uygun sonuçlar doğurmayabilir.

© DENİZ INVEST 2024

Derecelendirme

Deniz Yatırım Analistleri, her hisse senedi için bir veya birden fazla değerlendirme yöntemi kullanarak 12 aylık hedef değerler (fiyatlar) ve buna bağlı olarak potansiyel getirileri hesaplamaktadır. 12 ay derecelendirme sistemimiz; AL, TUT ve SAT olmak üzere 3 farklı genel yatırım tavsiyesi içerir.

AL: Hisse senedinin gelecek 12 ay toplam potansiyel getirisinin **en az %20 ve üzerinde** oluşması şeklindeki değerlemeyi ifade etmektedir.

TUT: Hisse senedinin gelecek 12 ay toplam potansiyel getirisinin **%0-20 aralığında** oluşması şeklindeki değerlemeyi ifade etmektedir.

SAT: Hisse senedinin gelecek 12 ay toplam potansiyel getirisinin **%0'dan daha düşük** seviyelerde oluşması şeklindeki değerlemeyi ifade etmektedir.

Derecelendirme	Potansiyel Getiri (PG), 12-ay
AL	≥%20
TUT	%0-20
SAT	≤%0

Kaynak: Deniz Yatırım

Deniz Yatırım Analistleri hisse senetlerini potansiyel katalizörler, tetikleyici gelişmeler, riskler ile piyasa, sektör ve rakip firma gelişmeleri ışığında değerlendirmektedir. Analistlerimiz genel yatırım tavsiyesinin kamuoyuyla paylaşılmasını takip eden süreçte hisse senetlerini titizlikle yakından takip etmeye devam etmekte; ancak, hisse senedi fiyatındaki dalgalanmalardan ötürü değerler, derecelendirme sistemimizdeki sınırları aştığı takdirde, analistlerimiz hisse senedi hakkında sundukları tavsiyeyi değiştirmemeyi ve/veya Gözden Geçirme (GG) sürecine almayı tercih edebilirler.