

Hisse Senedi Piyasası

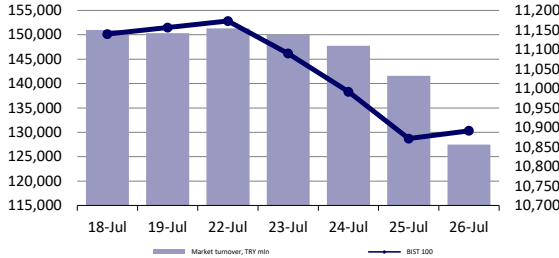

Endeksler, para piyasaları ve emtia

	Kapanış	Önceki	1 Gün	1 Ay	Yıl Baş.
BIST100	10,891	10,871	0.2%	2.3%	45.8%
İşlem Hacmi, TL mln	127,473	141,589	-10.0%	-18.7%	37.5%
Türkiye 2032 (13.10.2032)	25.44%	25.44%	0 bps	6 bps	299 bps
Türkiye 2032	6.01%	6.05%	-4 bps	-37 bps	-60 bps
TCMB karışık fonlama mlyt	-	-	-	-	-
USD/TRY	32.95	33.01	-0.2%	0.6%	11.6%
EUR/TRY	35.80	35.88	-0.2%	2.0%	10.0%
Sepet (50/50)	34.37	34.44	-0.2%	1.3%	10.8%
DOW	40,589	39,935	1.6%	3.8%	7.7%
S&P500	5,459	5,399	1.1%	0.0%	14.5%
FTSE	8,286	8,186	1.2%	1.5%	7.1%
MSCI EM	1,072	1,074	-0.2%	-1.3%	4.7%
MSCI EE	46.29	46.13	0.3%	-2.1%	3.3%
Shanghai SE Comp	2,891	2,887	0.1%	-2.6%	-2.8%
Nikkei	37,667	37,870	-0.5%	-4.8%	12.6%
Petrol (Brent)	81.46	81.13	0.4%	7.4%	7.4%
Altın	2,387	2,365	1.0%	2.6%	15.7%

En Çok Yükselen & Düşenler (BIST 100)

	Hisse Kodu	Son Kapanış	Gün Değ.	Hacim, TRY bin
En çok yükselenler				
Kontrolmatik Teknoloji	KONTR	53.70	10.0%	1,371,823
Arçelik	ARCLK	190.80	8.5%	2,188,316
T.S.K.B.	TSKB	12.72	4.5%	231,304
Smart Güneş Enerjisi Teknolojileri	SMRTG	51.25	4.5%	566,627
Eczaobaşı İlaç	ECILC	58.00	4.4%	419,974
Oyak Çimento Fabrikaları	OYAKC	79.00	4.4%	410,977
En çok düşenler				
Türkiye Sigorta	TURSG	63.50	-5.9%	973,108
Kocaer Çelik	KCAER	48.80	-4.4%	496,621
Mia Teknoloji	MIATK	61.20	-3.6%	1,848,856
Migros	MIGROS	561.50	-3.4%	841,857
Göltepe Çimento	GOLTS	506.50	-3.0%	268,291
Ülker	ULKER	169.30	-2.9%	642,077

5 Yıllık Ülke Risk Primi (CDS) (baz puan)



günlük bülten

Piyasa yorumu:

Bu sabah karışık açılış ve sonrasında 10800 – 11000 arasında işlem aktivitesi bekliyoruz.

Cuma günü endeks +0.18% değişimle 10891,42 seviyesinde kapattı. İşlem hacmi yüksek seviyede gerçekleşti.

Günlük Bültenimizin ilerleyen sayfalarında detaylı şekilde görebileceğiniz Seçilmiş İndikatörler Puanlama Sistemimize göre bugün öne çıkan ilk 5 hisse senedi: **ARCLK, ASELS, BTCIM, CIMS A ve ECZYT**. [İlgili sayfada sistemimizin metodolojisini ve uyarı notunu okumanızı önemle belirtmek isteriz.](#)

Önemli hatırlatma: Strateji ve Araştırma Bölümü olarak yaptığımız tüm kapsamlı analizlerimize denizyatirim.com adresi üzerinde yer alan Analiz-Araştırma Raporları sekmeleri üzerinden 7/24 geriye dönük değerlendirmelerimiz de dahil olmak üzere "Müşteri Girişi" yaparak ulaşabilirsiniz.

Bugünün haberleri:

Hisse senetleri:

- ARCLK & KAREL:** Arçelik ve YongaTek firması iş birliği ile yerli çip tasarımına başlandı / sınırlı olumlu
- FROTO:** 2Ç24 tahminlerimiz
- VESTL:** Whirlpool EMEA S.p.A ile imzalanan servis hizmetleri sözleşmesinin sonlandırılması hakkında / nötr
- KONTR & ALFAS:** Yeni Teşvik Paketi hk. / olumlu

2Ç24 Beklentiler:

- AKBNK:** Akbank bugün piyasa kapanışının ardından 2Ç24 finansal sonuçlarını açıklayacak. Beklentimiz Şirket'in 11.186 milyon TL net kar açıklaması yönünde. Piyasa beklentisi ise Şirket'in 10.717 milyon TL net kar açıklaması yönünde.
- ANHYT:** Anadolu Hayat Emek. bugün piyasa kapanışının ardından 2Ç24 finansal sonuçlarını açıklayacak. Beklentimiz Şirket'in 1.088 milyon TL net kar açıklaması yönünde. Piyasa beklentisi ise Şirket'in 1.080 milyon TL net kar açıklaması yönünde.
- ANSGR:** Anadolu Sigorta bugün piyasa kapanışının ardından 2Ç24 finansal sonuçlarını açıklayacak. Beklentimiz Şirket'in 2.166 milyon TL net kar açıklaması yönünde. Piyasa beklentisi ise Şirket'in 2.198 milyon TL net kar açıklaması yönünde.

Piyasalarda bugün

Geride bıraktığımız haftanın büyük çoğunluğunda tartıştığımız “zayıf risk iştahı” eğilimi, Cuma günü gözlenen toparlanma çabalarına rağmen nette işlemlerin eksi tarafta şekillenmesine engel olamadı. Global hisse senetleri %1 değer kaybı ile ikinci haftayı da kırmızı ile sonlandırırken, ABD hariç sepette de benzer eğilim gözlemlendi. Gelişmekte olan ülke varlıkları diğerlerine kıyasla çok daha zayıf kalma pozisyonunu değiştiremezken, %-1.59'luk haftalık performansı ile son 2 haftada toplamda %5'e yakın geri çekilme sergilemiş oldu. Tüm bu olup biten sırasında MSCI TR endeksi %-3 ile trade etti ve 7 Haziran haftasından bu yana en zayıf eğilimi ortaya koydu.

ABD'de sırasıyla -13bp ve -5bp performans gösteren 2y ve 10y vadeli tahvil faizleri bu kez; risk alma iştahından kaçış, ekonomideki yavaşlama, Fed'e dair beklentiler ve güvenli liman arayışının bir sonucu olarak şekillendiler. Sadece bu örnek dahi, global piyasa işlemlerinde tek bir kabul üzerinden ilerlemenin ne kadar sağlıksız olduğu düşüncesini teyit eder nitelikte.

Rotasyon tartışmalarının göbeğinde yer alan Russell 2000 endeksi, son 3 haftanın tamamında pozitif performans ortaya koyarken, haftalık bazda da %3.47 yükseldi. Nasdaq, geride kalan haftada %-2, son 2 haftada ise %8 değer kaybetmiş durumda. 9 Temmuz tarihinden bu yana baktığımızda ise, orta ölçekli şirketleri temsil eden Russell 2000'de %11, Dow Jones'ta ise %3 yükseliş karşımıza çıkarken, S&P 500 %-2, Nasdaq bileşik ise %-6'da.

Emtia sınıfına da değinelim. Bloomberg emtia endeksi haftalık bazda %-1.56'lık performans gösterirken, son 3 haftanın tamamında değer kaybetmiş oldu. Söz konusu eğilimde emtia sınıfının geneline yayılan zayıflama ve bilhassa Brent'in %-2, XAUUSD paritesinin de %-0.57 ile şekillenmesini not düşelim.

BIST 100 endeksi, haftalık bazda %-2.37 ile izlenirken, 4.haftada eksiye dönmüş oldu. Bahse konu gelişmede XBANK'ın %-7'lik zayıflığı endeks ağırlığı açısından baskının şekillenmesinde etkili olurken, XUSIN ise yıl içerisinde zayıflığının getirdiği yüksek iskonto ile birlikte %-0.28'de tutunmayı başardı. Yeni haftada AKBNK, GARAN, YKBNK tarafından 2Ç24 finansalları açıklanacak. Beklentilerin büyük oranda satın alındığını ve hatta realize dahi edildiğini değerlendirmekle birlikte, telekonferanslar ve yapılması muhtemel yeni yönlendirmeleri yakından izleyeceğimizi belirtelim. Söz konusu bilançolar, XBANK'ın yön bulmasında da etkili olacak. Bu sıralama içerisinde bizim ve piyasa beklentilerinin en iyi performans sergilemesinde uzlaştığı üye ise GARAN.

Yeni haftada BOJ, Fed ve BOE faiz kararları global cephenin odak noktasında yer alacak. Son 1 haftada JPY'nin USD karşısında %2'den fazla değer kazanımı göstermesi, BOJ'un faiz artırımına gidebileceği beklentisinin doğal bir yansıması. Terste kalma durumu, geri dönüşü son derece sert yapabilir. Ayrıca, Fed'in piyasa beklentilerinin şekillendiği Eylül FOMC toplantısı için herhangi bir faiz indirimi düşüncesine sahip olup olmadığını da yine bu hafta öğrenme şansımız yüksek.

Şirket haberleri

ARCLK & KAREL: Arçelik ve YongaTek firması iş birliği ile yerli çip tasarımına başlandı / sınırlı olumlu

Sanayi ve Teknoloji Bakanlığı'nın Rekabet Öncesi İş birliği ve Destek programı kapsamında Arçelik ve YongaTek firması yerli çip tasarlamak üzere 2 yıl süreli bir proje başlattı. Nisan ayında başlatılan proje kapsamında yerli çip tasarımı yapılıyor, test süreçleri ile ilgili ön çalışmalar tamamlandı.

Sanayi ve Teknoloji Bakanlığı HIT 30 Yüksek Teknoloji Yatırım Programı Lansman etkinliğinde Türkiye'nin sanayi ve teknolojisinin gelişimine katkı sağlayan şirketlere sertifika takdim töreni düzenlendi.

Arçelik Türkiye Genel Müdürü Can Dinçer ve YongaTek Genel Müdürü Ali Baran, şirketlerine takdim edilen sertifikalarını Türkiye Cumhuriyeti Sanayi ve Teknoloji Bakanı Mehmet Fatih Kacır'ın elinden aldı. Tören sonunda Cumhurbaşkanı Recep Tayyip Erdoğan, teknoloji ve yatırım projeleri geliştiren şirketlerin temsilcileriyle hatıra fotoğrafı çekti.

Sanayi ve Teknoloji Bakanlığı'nın finansman desteği verdiği projeye tasarlanan yerli çipler Arçelik tarafından beyaz eşya, tüketici elektroniği, küçük ev aletleri ve mutfak aksesuarları alanında kullanılacak. Çiplerin tasarım hakları tamamıyla Türkiye'ye ait olacak. Projede ilk prototiplerin 2025 yılı itibarıyla oluşturulması planlanıyor."

İlgili açıklamaları ARCLK payları açısından destekleyici olarak değerlendiriyoruz. Hatırlanacağı üzere, Cumhurbaşkanı Erdoğan da Cuma günü Yüksek Teknoloji Teşvik Programı Tanıtım Toplantısı'nda konuşmuş ve çip konusunda teşvik programı açıklamıştı.

Arçelik haberini takiben Karel yetkilileri ile yaptığımız görüşmede, son gelişmeler hakkındaki değerlendirmelerini aldık. Buna göre, Şirket, söz konusu çipleri ithal ederek elektronik kart üretiminde kullanıyor ve Arçelik satışları da bunun içerisinde yer alıyor. Söz konusu Arçelik yatırımı tamamlandığında, Karel, bu çipleri satın alarak yeniden Arçelik satışlarında kullanabileceğini ve nette kendisini etkilemediğini belirtti.

Haber için link | [Foreks](#)

FROTO: 2Ç24 tahminlerimiz

Enflasyon Muhasebesi uygulamasının BIST'e kote şirketlerin büyük çoğunluğunda yürürlüğe girmesi nedeniyle Araştırma kapsamımızdaki şirketler için alışık olduğumuz düzen ve kapsamda kar tahminleri yapamadığımızı, 4Ç rakamlarında olduğu üzere, bu dönem özelinde de bir kez daha hatırlatmak isteriz.

Öncelikle, tahminlerimizin enflasyon muhasebesinin etkilerini içerdiğini belirtelim. Yıl başlangıcında engelli bireylerin araç alımına getirilen vergi istinasının etkileriyle ilk çeyrekte reel büyüme görmüştük. 2Ç24 dönemi görünümünden bahsetmek gerekirse; ODMD ile paylaşılan verilere göre Nisan-Haziran 2024 döneminde yurt içi araç satışının geçen yılın aynı dönemine göre %16,6 azalarak 23.210 adet olarak gerçekleştiği görülmektedir. İhracat tarafında ise OSD ile paylaşılan veriler, bu dönemde %14'lük daralmaya işaret etmektedir. Bu veriler ışığında 2Ç24 döneminde reel büyüme beklentimiz bulunmamaktadır.

Beklentimiz, Şirket'in 104.792 milyon TL satış geliri, 8.425 milyon TL FAVÖK ve 6.184 milyon TL net kar kaydedebileceği yönünde. Şirket, 2Ç24 finansallarını 6 Ağustos tarihinde açıklamayı planlıyor. Hatırlatmak gerekirse, Ford Otomotiv, 2Ç23 döneminde ise TMS 29 etkileri hariç bırakıldığında 73.553 milyon TL satış geliri, 6.938 milyon TL FAVÖK ve 6.727 milyon TL net kar açıklamıştı.

Ford Otomotiv için 12-aylık hedef fiyatımız 1.880,00 TL seviyesinde bulunurken, önerimiz AL yönünde. Hisse, yılbaşından itibaren BIST 100 endeksinin %22 üzerinde performans sergilemiştir. Geriye dönük 12 aylık verilere göre hisse 8,6x F/K ve 11,3x FD/FAVÖK çarpanlarından işlem görmektedir.

VESTL: Whirlpool EMEA S.p.A ile imzalanan servis hizmetleri sözleşmesinin sonlandırılması hakkında / nötr

21.03.2019 ve 07.12.2020 tarihli özel durum açıklamalarına istinaden, Whirlpool EMEA S.p.A'ya (Whirlpool) ait Indesit, Hotpoint ve Ariston markalı beyaz eşya, klima ve küçük ev aletleri ürünlerinin montaj, satış sonrası servis ve çağrı merkezi hizmetlerinin Türkiye ile sınırlı olmak üzere Şirket'in %100 bağlı ortaklığı Vestel Ticaret AŞ (Vestel Ticaret) tarafından verilmesine ilişkin olarak, Vestel Ticaret ile Whirlpool arasında imzalanan 5 yıl süreli Servis Hizmetleri Sözleşmesi'nin 01.12.2024 tarihi itibarıyla sonlandırılmasına ve söz konusu sözleşme kapsamında 01.12.2024 tarihinden sonra Whirlpool'a hizmet verilmemesine karar verilmiştir. İlgili açıklamanın VESTL paylarında önemli bir etki yaratmayacağı düşüncesindeyiz.

KONTR & ALFAS: Yeni Teşvik Paketi hk. / olumlu

Cumhurbaşkanı Recep Tayyip Erdoğan İstanbul'da Yüksek Teknoloji Teşvik Programı'nda açıklamalarda bulundu.

Cumhurbaşkanı Erdoğan "Küresel otomotiv firmaları ve diğer büyük ölçekli araç üreticilerinin elektrikli araç yatırımlarını Türkiye'ye yöneltmesinin önünü açtı. Otomotiv sektörü alanında üretim kapasitemizi yıllık en az 1 milyon adede çıkarmayı öngören 5 milyar dolarlık teşvik paketini devreye alıyoruz. Batarya çağrımız ile 2030 yılına kadar 80 gigawatt saatlik bir kapasite inşa ederek, bölgesel bir üretim üssü olmayı hedefliyoruz. Megawatt saat başına 6 bin dolara kadar sağlayacağımız hibe desteğini de içeren 4,5 milyar dolarlık teşvik paketini yatırımcıların istifadesine sunuyoruz. Teknoloji alanlarında kalkınma yolculuğumuza büyük katkı sağlayacak en az 20 milyar dolarlık özel sektör yatırımını ülkemize kazandırmayı hedefliyoruz. HIT-30 Programıyla vergi teşvikleri ve hibe desteklerinden oluşan toplam 30 milyar dolarlık kaynağı yüksek teknoloji yatırımlarına yönlendireceğiz. Güneş enerjisinde 15 gigavatlık bir kapasitenin tesisine yönelik hücre yatırımlarına megawatt başına 8 bin dolara kadar hibe desteği vereceğiz" ifadelerini kullandı.

Hücre yatırımının olası mali yükünden çekinen firmaların, yatırım kararlarını hızlandırmasında ciddi katkı sağlayacaktır. Bu sayede yatırım tutarının yaklaşık %10'u, devlet tarafından hibe edilecektir.

Söz konusu teşvik açıklamalarını ilk etapta Pomega (batarya) tarafı kaynaklı KONTR, güneş paneli hücresi üretim potansiyeli dolayısıyla da ALFAS payları açısından destekleyici olarak yorumluyoruz. Ancak, ilerleyen zamanlarda daha fazla detayı görmemiz durumunda bu değerlendirmemizin şirketler bazında değişebileceğini önemle belirtmek isteriz. Genel hatları ile açıklamalar sektör gelişmeleri açısından son derece olumlu.

KAP haberleri

Kar Payı Ödemeleri												
Hisse Kodu	Özet Bilgi	Dağıtım Tarihi	Kapanış Fiyatı	Pay Başına Kar (Brüt TL)	Pay Başına Kar (Net TL)	Teorik Fiyat	Kar Payı Verimi	XU030 Ağırlık	XU030'a Yüzdesele Etkisi	XU030'a Puansal Etkisi	XU100 Ağırlık	XU100'e Yüzdesele Etkisi
OSMEN	Kar payı	29.07.2024	₺240.20	1.11	1.00	₺239.09	0.46%	Yok	Etkisi bulunmuyor	Etkisi bulunmuyor	Yok	Etkisi bulunmuyor

Kaynak: Deniz Yatırım Strateji ve Araştırma, Rasyonet, KAP

Genel Kurullar					
1. hafta					
01 Temmuz 2024 Pazartesi	02 Temmuz 2024 Salı	03 Temmuz 2024 Çarşamba	04 Temmuz 2024 Perşembe	05 Temmuz 2024 Cuma	06 Temmuz 2024 Cumartesi
USAK / 09:30	ARZUM / 10:00	YBTAS / 10:30	DAGHL / 10:00	MTRYO / 10:00	PAGYO / 15:30
OBASE / 10:00	BSOKE / 10:30	ADGYO / 11:00	KZBGY / 10:00	RAYSG / 10:30	
SANEL / 14:00	AKYHO / 13:00	BNTAS / 11:00	NETAS / 11:00	ATEKS / 11:30	
	MERCN / 11:00	GEDZA / 13:00	DAGI / 11:30	ATLAS / 12:00	
	ALFAS / 14:00	ADESE / 14:00	SNGYO / 13:00	RUBNS / 16:30	
	BTCIM / 15:30	CWENE / 14:00	ALVES / 15:00		
			SRVGY / 16:00		
2. hafta					
08 Temmuz 2024 Pazartesi	09 Temmuz 2024 Salı	10 Temmuz 2024 Çarşamba	11 Temmuz 2024 Perşembe	12 Temmuz 2024 Cuma	13 Temmuz 2024 Cumartesi
QNBFL / 11:00	KARTN / 10:30	FORTE / 10:00	MEKAG / 11:00	DENGE / 11:00	
YGGYO / 11:00	KLRHO / 11:00	BIZIM / 11:00	PLTUR / 15:00	HRKET / 11:00	
	AVOD / 14:00	PKENT / 11:00		SUMAS / 11:00	
		EUYO / 12:00			
		ETYAT / 13:00			
		ERSU / 14:00			
		EUKYO / 14:00			
3. hafta					
15 Temmuz 2024 Pazartesi	16 Temmuz 2024 Salı	17 Temmuz 2024 Çarşamba	18 Temmuz 2024 Perşembe	19 Temmuz 2024 Cuma	20 Temmuz 2024 Cumartesi
	HATSN / 14:00	BFREN / 11:00	BAGFS / 11:00	IHLAS / 09:00	
		ISKPL / 11:00	BERA / 14:00	REEDR / 11:00	
		ETILR / 11:30	MOGAN / 14:00	BRKO / 13:00	
			ERCB / 15:00		
4. hafta					
22 Temmuz 2024 Pazartesi	23 Temmuz 2024 Salı	24 Temmuz 2024 Çarşamba	25 Temmuz 2024 Perşembe	26 Temmuz 2024 Cuma	27 Temmuz 2024 Cumartesi
DERIM / 11:00	IEYHO / 10:00	CEMAS / 10:00	GESAN / 10:30	KENT / 10:00	
	MNDTR / 10:00	FONET / 10:00	MERGYO / 10:30	TLMAN / 10:00	
	ATAGY / 11:00	BLCYT / 10:30	MTRKS / 10:30	YYAPI / 11:00	
	FENER / 14:00	PENGD / 11:00	BOBET / 11:00	DERHL / 14:00	
	MIPAZ / 14:00	SILVR / 13:30	KERVY / 11:00		
	NIBAS / 14:00	PATEK / 14:00	BALAT / 14:00		
		OYLUM / 14:30	OSTIM / 14:00		
			EUPWR / 14:30		
			OZRDN / 15:00		
5. hafta					
29 Temmuz 2024 Pazartesi	30 Temmuz 2024 Salı	31 Temmuz 2024 Çarşamba			
AYDEM / 11:00	BINHO / 11:00	IZINV / 10:00			
VANGD / 11:00	TTBORG / 11:00	SKYLP / 10:30			
	OFSYM / 14:00	KRSTL / 12:30			

Kaynak: Deniz Yatırım Strateji ve Araştırma, KAP

KAP Haberleri	
Hisse	Haber
ECILC	Şirketin maliki olduğu İstanbul İli, Sarıyer İlçesi, K. Ayazağa Mahallesi, 2 Pafta ve 36, 41, 398, 399, 400, 401, 403 Parsellerde kayıtlı yaklaşık 75 bin m ² büyüklüğündeki taşınmazları kapsayan alanda, İmar Kanunu'nun 18. maddesi kapsamında yapılan çalışmalar sonucunda, Sarıyer Belediyesi Encümeni tarafından, hazırlanan parselasyon planı ve eklerinin onaylanmak üzere İstanbul Büyükşehir Belediyesi'ne sunulması, onaylanması sonrasında Sarıyer Belediyesi'nce askıya çıkarılması kararı alındığı bilgisi edinilmiştir. Bundan sonraki süreçte İBB onayını müteakip, Plan'ın Sarıyer Belediyesi'nce bir ay süre ile askıya çıkartılması, olası itirazların karara bağlanması gerekmektedir. Parselasyon planının kesinleşmesi, kadastro müdürlüğünce onaylanması ve tapu müdürlüğünce tescili sonrasında nihai tapu senetleri alınabilecektir. Süreçte ortaya çıkacak gelişmeler hakkında kamuya bilgilendirme yapılacağı Şirket tarafından bildirilmiştir
THYAO	Yeni Hat Açılışı; Ortaklık Yönetim Kurulu'nca, imkanlar ve pazar koşullarına bağlı olarak Şili'nin başkenti Santiago'ya tarifeli sefer başlatılmasına karar verilmiştir

Kaynak: Deniz Yatırım Strateji ve Araştırma, KAP

Teknik yorum

BIST 100 endeksi

Cuma günü endeks +0.18% değişimle 10891,42 seviyesinde kapattı. İşlem hacmi yüksek seviyede gerçekleşti. Tepki alımları gözlemediğimiz günde endeks yatay kapanış gerçekleştirdi. Kısa vadeli ana destek seviyesi olarak 10650 takip ediyoruz ancak 10750-10800 bandından tepki alımları gelebileceği düşüncemiz devam ediyor.11000 üstünde kalıcı olmadıkça kısa vadeli satış baskısının sona erdiğini söylemenin erken olacağı düşüncesindeyiz. 5 g Ort. 11003.35 22 g. Ort. 10867.75 seviyesindedir. Destek olarak 10650 ve 10850, direnç olarak 11000 takip ediyoruz. Bu sabah karışık açılış ve sonrasında 10800 – 11000 arasında işlem aktivitesi bekliyoruz.

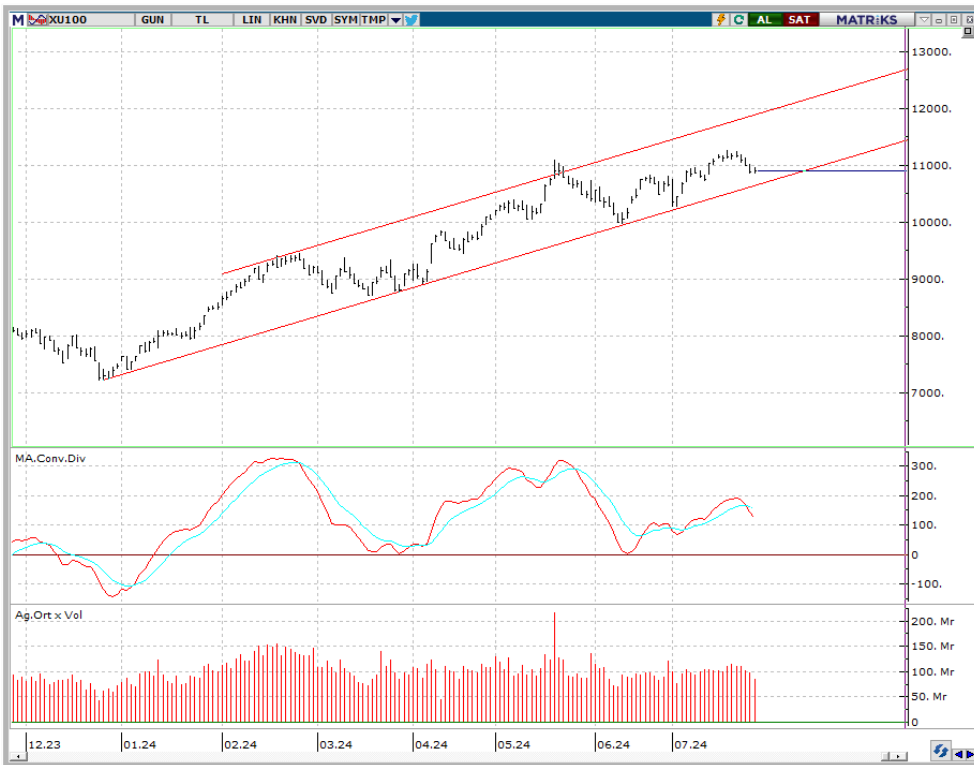

VIOP- X30Y vade teknik analiz

Cuma günü vadeli endeks günü-0.12% değişimle 12218,50 seviyesinde kapattı. İşlem hacmi yüksek seviyede gerçekleşti. Kritik destek seviyesi 10370 altında kaldıkça satış baskısının bittiğini söylemenin erken olacağı düşüncesindeyiz. Kısa vadeli ana destek 12000 olarak görüyoruz ve bu seviyeden / yaklaştıkça tepki alımlarının geleceği düşüncesindeyiz. 5g. Ort. 12417,90 22 g. Ort. 12513,49 seviyesindedir. Destek olarak 12000 ve 12150, direnç olarak ise 12350 ve 12500 takip ediyoruz. Bu sabah karışık açılış ve sonrasında 12150 – 12350 arasında işlem aktivitesi bekliyoruz.



BIST 100 endeks ağırlıkları ve puan katkıları

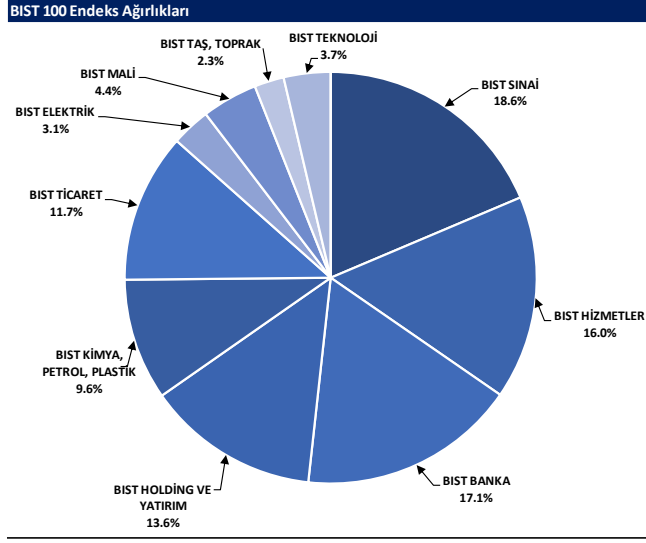

Kaynak: Deniz Yatırım Strateji ve Araştırma Bölümü hesaplamaları, Rasyonet

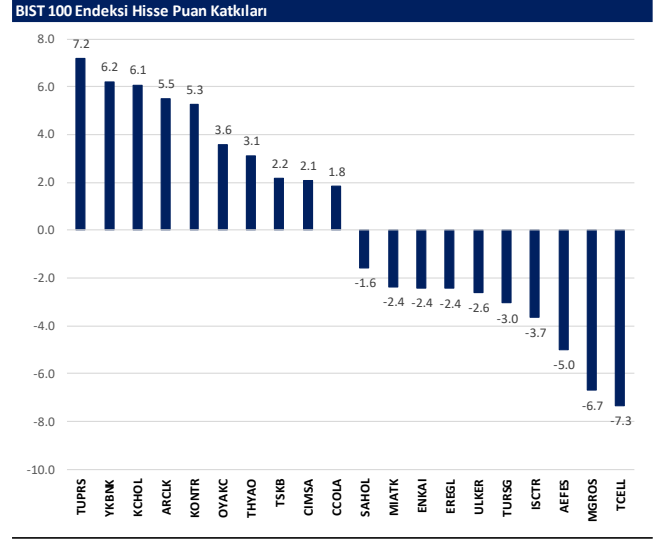

Kaynak: Deniz Yatırım Strateji ve Araştırma Bölümü hesaplamaları, Rasyonet

BIST endekslerine ait performanslar

BIST Endeksleri	Endeks Açıklaması	26.07.2024	25.07.2024	Günlük değişim	29.12.2023	Yıl başlangıcından değişim
XU100	BIST 100	10891	10871	0.2%	7470	46%
XU30	BIST 30	11829	11800	0.3%	8021	47%
XU50	BIST 50	9613	9599	0.1%	6572	46%
XBANK	BIST BANKA	15067	15004	0.4%	8717	73%
XUTUM	BIST TÜM	12409	12388	0.2%	8577	45%
XUMAL	BIST MALİ	12294	12271	0.2%	7888	56%
XD30S	BIST 30 AĞIRLIK SINIRLAMALI 10	12103	12073	0.3%	8193	48%
X100S	BIST 100 AĞIRLIK SINIRLAMALI 10	10894	10874	0.2%	7472	46%
XBANA	BIST ANA	30948	31093	-0.5%	23113	34%
XBLSM	BIST BİLİŞİM	6003	5955	0.8%	3706	62%
XELKT	BIST ELEKTRİK	562	557	0.9%	452	24%
XFINK	BIST FIN. KIR. FAKTORİNG	4206	4196	0.3%	3198	32%
XGIDA	BIST GIDA, İÇECEK	14410	14517	-0.7%	8837	63%
XGMYO	BIST GAYRİMENKUL Y.O.	3238	3227	0.3%	2449	32%
XHARZ	BIST HALKA ARZ	95664	94900	0.8%	79702	20%
XHOLD	BIST HOLDİNG VE YATIRIM	10066	10042	0.2%	6642	52%
XILTM	BIST İLETİŞİM	2664	2695	-1.2%	1391	92%
XINSA	BIST İNŞAAT	10495	10623	-1.2%	8943	17%
XKAGT	BIST ORMAN, KAĞIT, BASIM	6072	6136	-1.0%	5267	15%
XKMYA	BIST KİMYA, PETROL, PLASTİK	13048	12954	0.7%	11439	14%
XKOBI	BIST KOBI SANAYİ	26864	26996	0.6%	22204	21%
XKURY	BIST KURUMSAL YÖNETİM	9029	8995	0.4%	6264	44%
XKMDN	BIST MADENCİLİK	6994	6974	0.3%	5363	30%
XKMANA	BIST METAL ANA	18630	18751	-0.6%	14626	26%
XKMEY	BIST METAL EŞYA, MAKİNA	24099	23849	1.1%	18075	29%
XSDA	BIST ADANA	83946	83752	0.2%	66137	27%
XSANK	BIST ANKARA	18541	18405	0.7%	12998	42%
XSAANT	BIST ANTALYA	11264	11330	-0.6%	11026	2%
XSBAL	BIST BALIKESİR	10467	10188	2.7%	8036	30%
XSBR	BIST BURSA	19236	19313	-0.4%	14349	34%
XSDNZ	BIST DENİZLİ	9588	9852	-2.7%	6224	54%
XSGRT	BIST SİĞORTA	61330	62311	-3.0%	33697	82%
XSIST	BIST İSTANBUL	13999	13967	0.2%	9479	48%
XSIZM	BIST İZMİR	17023	17055	-0.2%	13131	30%
XSKAY	BIST KAYSERİ	34217	34349	-0.4%	28581	20%
XSKOC	BIST KOCAELİ	27048	26790	1.0%	23577	15%
XSKON	BIST KONYA	10339	10404	-0.6%	7870	31%
XSPOR	BIST SPOR	4574	4630	-1.2%	3668	25%
XSTKR	BIST TEKİRDAĞ	40985	40734	0.6%	39257	4%
XTAST	BIST TAŞ, TOPRAK	13954	13805	1.1%	10958	27%
XTCRT	BIST TİCARET	28736	28877	-0.5%	16660	72%
XTEKS	BIST TEKSTİL, DERİ	4219	4246	-0.6%	2994	41%
XTM2S	BIST TEMETTÜ 2S	15484	15483	0.0%	9394	65%
XTMTU	BIST TEMETTÜ	11738	11721	0.1%	7491	57%
XTRZM	BIST TURİZM	1495	1514	-1.3%	997	50%
XTUMY	BIST TÜM-100	36376	36343	0.1%	25772	41%
XUHZ	BIST HİZMETLER	10367	10372	0.0%	6839	52%
XULAS	BIST ULAŞTIRMA	35002	34838	0.5%	24695	42%
XULIN	BIST SINAI	14773	14730	0.3%	11532	28%
XUSRD	BIST SÜRDÜRÜLEBİLİRLİK	14985	14955	0.2%	9694	55%
XUTEK	BIST TEKNOLOJİ	14792	14712	0.5%	9541	55%
XYLDZ	BIST YILDIZ	11655	11632	0.2%	8042	45%
XYORT	BIST MENKUL KIYMY.O.	3964	3904	1.5%	3385	17%
XYU30	BIST 100-30	19908	19905	0.0%	14042	42%
X10XB	BIST BANKA DIŞI LİKİT 10	12740	12707	0.3%	9883	29%
XAKUR	BIST ARACI KURUMLAR	41844	41959	-0.3%	36746	14%
XLBNK	BIST LİKİT BANKA	13372	13310	0.5%	7700	74%
XTKJS	BIST TEKNOLOJİ AĞIRLIK SINIRLAMALI	23004	22853	0.7%	14089	63%

Kaynak: Deniz Yatırım Strateji ve Araştırma, Rasyonet

Seçilmiş BIST Endekslerine Ait Günlük Performanslar

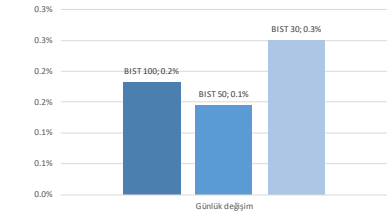

Kaynak: Deniz Yatırım Strateji ve Araştırma Bölümü hesaplamaları, Rasyonet

Seçilmiş BIST Endekslerine Ait Günlük Performanslar

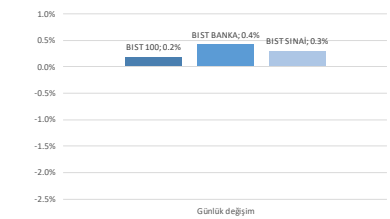

Kaynak: Deniz Yatırım Strateji ve Araştırma Bölümü hesaplamaları, Rasyonet

BIST 100

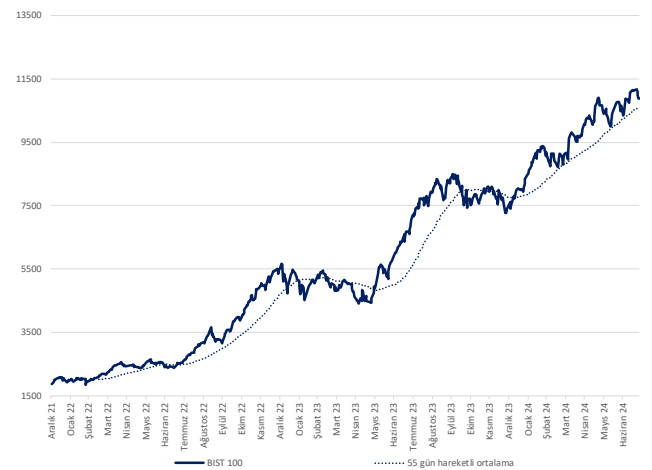

Kaynak: Deniz Yatırım Strateji ve Araştırma, Rasyonet

Endeks Performansları

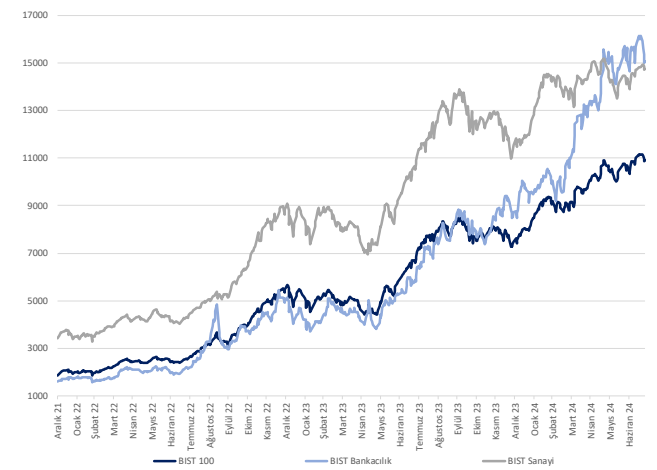

Kaynak: Deniz Yatırım Strateji ve Araştırma, Rasyonet

Günlük bazda seçilmiş indikatörler puanlama sistemi



DENİZ YATIRIM STRATEJİ & ARAŞTIRMA | BIST 100 ENDEKSİ GÜNLÜK BAZDA SEÇİLMİŞ İNDİKATÖRLER PUANLAMA SİSTEMİ

Hisse senedi	Son kapanış	Önceki gün kapanış	Değişim	İşlem Hacmi (mn.)	RSI	MACD	İşlem Hacmi > 3 gün ort.	RSI > 5 gün ort.	RSI < 70.0	RSI > 30.0	MACD > 5 gün ort.	MACD > 0	Son Kapanış > 3 gün ort.	Önceki Puan	Puan
AKELK	190.80	175.80	8.53%	2,188.32	65.73	1.78	✓	✓	✓	✓	✓	✓	✓	100.0	100.0
ASELS	64.60	64.45	0.23%	2,749.72	59.67	1.03	✓	✓	✓	✓	✓	✓	✓	100.0	100.0
BTICM	171.80	170.00	1.06%	267.38	67.75	3.94	✓	✓	✓	✓	✓	✓	✓	100.0	100.0
CMSA	36.74	35.38	3.84%	375.27	66.99	1.11	✓	✓	✓	✓	✓	✓	✓	100.0	100.0
ECZYT	234.90	229.50	2.35%	132.52	53.58	0.44	✓	✓	✓	✓	✓	✓	✓	100.0	100.0
EUREN	15.60	15.16	2.90%	228.41	57.91	0.19	✓	✓	✓	✓	✓	✓	✓	100.0	100.0
BHHD	442.50	480.00	2.91%	483.79	60.13	8.01	✓	✓	✓	✓	✓	✓	✓	91.0	91.0
ECILC	58.00	55.55	4.41%	419.97	60.39	1.34	✓	✓	✓	✓	✓	✓	✓	91.0	91.0
EKOYO	12.40	12.16	1.97%	2,703.33	73.29	0.64	✓	✓	✓	✓	✓	✓	✓	91.0	91.0
CCOLA	890.50	882.50	0.91%	506.72	63.99	24.52	✓	✓	✓	✓	✓	✓	✓	87.5	87.5
GESAN	50.30	49.94	0.72%	413.20	45.74	-1.22	✓	✓	✓	✓	✓	✓	✓	87.5	87.5
KONTR	53.70	48.84	9.95%	1,371.82	49.68	-1.39	✓	✓	✓	✓	✓	✓	✓	87.5	87.5
SMRTG	51.25	49.06	4.46%	566.63	53.75	-0.52	✓	✓	✓	✓	✓	✓	✓	87.5	87.5
TSHB	12.73	12.17	4.52%	231.30	57.23	0.29	✓	✓	✓	✓	✓	✓	✓	87.5	87.5
YEDTK	206.60	198.40	4.13%	1,050.57	58.31	3.96	✓	✓	✓	✓	✓	✓	✓	87.5	87.5
AKFGY	2.54	2.52	0.79%	217.26	58.50	0.05	✓	✓	✓	✓	✓	✓	✓	87.5	87.5
HALKB	18.27	18.08	1.05%	610.34	45.85	0.02	✓	✓	✓	✓	✓	✓	✓	87.5	87.5
OYAKK	79.00	75.70	4.36%	410.98	75.81	3.55	✓	✓	✓	✓	✓	✓	✓	87.5	87.5
ASTOR	98.30	97.85	0.46%	1,217.90	58.11	0.10	✓	✓	✓	✓	✓	✓	✓	87.5	87.5
ENERY	194.10	190.50	1.89%	80.18	60.08	1.63	✓	✓	✓	✓	✓	✓	✓	87.5	87.5
ENISA	70.70	70.30	0.57%	258.83	69.55	1.39	✓	✓	✓	✓	✓	✓	✓	87.5	87.5
KOZAA	61.90	60.80	1.81%	582.66	64.36	1.88	✓	✓	✓	✓	✓	✓	✓	87.5	87.5
LMKDC	24.28	24.06	0.91%	190.87	62.33	0.45	✓	✓	✓	✓	✓	✓	✓	87.5	87.5
SDTTR	282.00	273.00	3.30%	212.68	56.45	0.44	✓	✓	✓	✓	✓	✓	✓	87.5	87.5
SKBNK	4.26	4.23	2.84%	544.32	63.77	0.05	✓	✓	✓	✓	✓	✓	✓	87.5	87.5
TIRAK	809.00	792.50	2.08%	304.08	51.74	-32.29	✓	✓	✓	✓	✓	✓	✓	87.5	87.5
TUPRS	163.40	161.30	1.30%	3,391.68	41.66	-2.30	✓	✓	✓	✓	✓	✓	✓	87.5	87.5
VESTL	75.30	73.00	3.15%	582.79	41.44	-2.20	✓	✓	✓	✓	✓	✓	✓	87.5	87.5
AGROT	21.90	22.18	-1.26%	1,488.91	67.66	0.87	✓	✓	✓	✓	✓	✓	✓	87.5	87.5
CWENE	243.40	241.80	0.66%	375.92	62.53	5.00	✓	✓	✓	✓	✓	✓	✓	87.5	87.5
KCHOL	222.00	219.00	1.37%	2,625.19	45.28	-0.71	✓	✓	✓	✓	✓	✓	✓	87.5	87.5
PETKM	25.78	25.44	1.34%	1,965.96	74.17	0.94	✓	✓	✓	✓	✓	✓	✓	87.5	87.5
ALFAS	68.55	66.50	3.08%	261.93	47.52	-1.24	✓	✓	✓	✓	✓	✓	✓	87.5	87.5
DOHOL	17.21	17.15	0.35%	540.00	60.97	0.36	✓	✓	✓	✓	✓	✓	✓	87.5	87.5
IZENR	23.14	22.96	0.78%	136.02	49.38	-0.16	✓	✓	✓	✓	✓	✓	✓	87.5	87.5
REEDR	36.08	35.38	1.98%	823.94	50.88	-0.46	✓	✓	✓	✓	✓	✓	✓	87.5	87.5
TAVHL	275.00	274.75	0.09%	784.67	56.94	6.94	✓	✓	✓	✓	✓	✓	✓	87.5	87.5
TIFEN	57.65	55.85	3.22%	195.93	56.20	0.79	✓	✓	✓	✓	✓	✓	✓	87.5	87.5
EUPWR	101.80	102.10	-0.29%	590.10	48.34	-2.10	✓	✓	✓	✓	✓	✓	✓	87.5	87.5
GARAN	124.80	124.80	0.00%	2,532.89	57.66	4.72	✓	✓	✓	✓	✓	✓	✓	87.5	87.5
ISCTR	15.50	15.63	-0.83%	4,253.30	41.70	0.07	✓	✓	✓	✓	✓	✓	✓	87.5	87.5
ISMEN	38.26	38.46	-0.52%	204.89	44.99	0.38	✓	✓	✓	✓	✓	✓	✓	87.5	87.5
KRMDK	30.56	30.26	0.99%	890.58	47.59	0.21	✓	✓	✓	✓	✓	✓	✓	87.5	87.5
MGROS	561.50	581.50	-3.44%	841.86	56.84	15.46	✓	✓	✓	✓	✓	✓	✓	87.5	87.5
PGSLU	234.70	232.50	0.95%	941.49	50.12	3.95	✓	✓	✓	✓	✓	✓	✓	87.5	87.5
SOKM	63.55	62.95	0.95%	375.78	51.31	0.73	✓	✓	✓	✓	✓	✓	✓	87.5	87.5
TABGD	195.50	196.80	-0.66%	273.61	51.00	2.99	✓	✓	✓	✓	✓	✓	✓	87.5	87.5
VESSB	21.28	21.36	-0.37%	161.97	51.36	0.21	✓	✓	✓	✓	✓	✓	✓	87.5	87.5
YKGD	112.23	112.12	0.91%	72.48	48.03	0.03	✓	✓	✓	✓	✓	✓	✓	87.5	87.5
AKSEN	43.60	42.86	1.73%	212.71	50.85	-0.12	✓	✓	✓	✓	✓	✓	✓	87.5	87.5
GUBRF	164.30	167.00	-1.62%	1,783.45	59.12	4.58	✓	✓	✓	✓	✓	✓	✓	87.5	87.5
ODAS	8.63	8.57	0.70%	340.98	50.08	-0.01	✓	✓	✓	✓	✓	✓	✓	87.5	87.5
EGEEN	13,060.00	13,430.00	-2.76%	205.00	50.63	99.55	✓	✓	✓	✓	✓	✓	✓	87.5	87.5
ENAI	45.74	46.66	-1.97%	587.44	66.59	1.24	✓	✓	✓	✓	✓	✓	✓	87.5	87.5
KOZAL	23.28	23.28	-0.34%	1,242.33	59.97	0.44	✓	✓	✓	✓	✓	✓	✓	87.5	87.5
MATK	61.20	63.50	-3.62%	1,848.86	51.36	1.39	✓	✓	✓	✓	✓	✓	✓	87.5	87.5
SASA	45.70	45.60	0.22%	2,192.41	54.79	0.29	✓	✓	✓	✓	✓	✓	✓	87.5	87.5
TMSN	139.50	139.80	-0.21%	167.39	53.20	1.22	✓	✓	✓	✓	✓	✓	✓	87.5	87.5
TUKAS	8.38	8.43	-0.59%	102.94	63.30	0.26	✓	✓	✓	✓	✓	✓	✓	87.5	87.5
VARBN	22.00	21.66	1.57%	482.72	44.40	-0.00	✓	✓	✓	✓	✓	✓	✓	87.5	87.5
YBKBL	30.34	29.82	1.74%	2,282.14	39.70	0.60	✓	✓	✓	✓	✓	✓	✓	87.5	87.5
ZOREN	5.66	5.79	-2.25%	1,045.54	52.21	0.03	✓	✓	✓	✓	✓	✓	✓	87.5	87.5
KCAER	48.80	51.05	-4.41%	496.62	44.41	-1.16	✓	✓	✓	✓	✓	✓	✓	87.5	87.5
OBAMS	36.56	36.30	0.72%	120.33	48.23	-0.23	✓	✓	✓	✓	✓	✓	✓	87.5	87.5
TURSG	63.50	67.50	-5.93%	973.11	27.57	-2.19	✓	✓	✓	✓	✓	✓	✓	87.5	87.5
AEFES	267.25	274.50	-2.64%	793.48	51.81	12.50	✓	✓	✓	✓	✓	✓	✓	87.5	87.5
AGHOL	438.50	425.75	0.63%	204.87	61.24	21.68	✓	✓	✓	✓	✓	✓	✓	87.5	87.5
AKBNK	65.65	65.55	0.15%	3,319.35	48.61	0.85	✓	✓	✓	✓	✓	✓	✓	87.5	87.5
AKSA	10.50	10.75	-2.33%	528.96	38.65	0.21	✓	✓	✓	✓	✓	✓	✓	87.5	87.5
ALARAK	103.60	105.10	-1.43%	596.31	42.22	-1.74	✓	✓	✓	✓	✓	✓	✓	87.5	87.5
ARDYZ	38.38	37.70	1.75%	165.15	48.29	0.10	✓	✓	✓	✓	✓	✓	✓	87.5	87.5
BIMAS	613.50	613.00	-0.08%	1,039.73	69.25	24.88	✓	✓	✓	✓	✓	✓	✓	87.5	87.5
BRSAN	448.50	459.25	-2.34%	299.12	44.92	-6.68	✓	✓	✓	✓	✓	✓	✓	87.5	87.5
BRYAT	2,221.00	2,255.00	-1.51%	147.71	42.66	-40.09	✓	✓	✓	✓	✓	✓	✓	87.5	87.5
CANTE	1.93	1.94	-0.52%	392.57	44.12	-0.04	✓	✓	✓	✓	✓	✓	✓	87.5	87.5
EREGL	56.25	56.65	-0.71%	4,764.27	57.14	1.66	✓	✓	✓	✓	✓	✓	✓	87.5	87.5
GOLTS	506.50	522.00	-2.97%	268.29	48.87	8.77	✓	✓	✓	✓	✓	✓	✓	87.5	87.5
HEITS	12.83	12.91	-0.62%	368.86	45.68	-0.09	✓	✓	✓	✓	✓	✓	✓	87.5	87.5
ISQYO	17.66	17.70	-0.23%	62.24	58.02	0.39	✓	✓	✓	✓	✓	✓	✓	87.5	87.5
KISER	47.16	47.26	-0.21%	83.88	44.89	0.15	✓	✓	✓	✓	✓	✓	✓	87.5	87.5
KONYA	8,320.00	8,442.50	-1.45%	121.96	51.10	-23.28	✓	✓	✓	✓	✓	✓	✓	87.5	87.5
KTELEV	43.02	43.16	-0.32%	195.88	35.77	-4.09	✓	✓	✓	✓	✓	✓	✓	87.5	87.5
MAMI	115.60	116.60	-0.86%	379.54	42.79	1.81	✓	✓	✓	✓	✓	✓	✓	87.5	87.5
SAHOL	105.70	106.10	-0.38%	1,054.41	57.20	2.80	✓	✓	✓	✓	✓	✓	✓	87.5	87.5
TECELL	106.30	108.00	-1.57%	2,137.98	51.42	2.63	✓	✓	✓	✓	✓	✓	✓	87.5	87.5
TTKOM	49.72	49.10	1.26%	784.26	49.43	0.73	✓	✓	✓	✓	✓	✓	✓	87.5	87.5
ULKER	169.30	174.30	-2.87%	642.08	49.79	4.11	✓	✓	✓	✓	✓	✓	✓	87.5	87.5
QUAGR	3.26	3.24	0.62%	73.43	41.98	-0.05	✓	✓	✓	✓	✓	✓	✓	87.5	87.5
AKFYE	24.40	24.62	-0.89%	98.25	38.18	-0.59	✓	✓	✓	✓	✓	✓	✓	87.5	87.5
BEBA	17.18	17.40	-1.26%	162.75	36.08										

Son 90 güne ait dip-zirve analizi



DENİZ YATIRIM STRATEJİ & ARAŞTIRMA | BIST 100 ENDEKSİ DİP-ZİRVE ANALİZİ

Hisse	Son kapanış	Önceki kapanış	Değişim %	Son 90 gün zirvesi	Son 90 gün dip	Zirveye uzaklık	Dibe uzaklık	Zirveye geçti mi?
AEFES	267.25	274.50	-2.6%	301.75	135.95	13%	49%	x
AGHOL	438.50	435.75	0.6%	466.50	245.89	6%	44%	x
AGROT	21.90	22.18	-1.3%	40.94	13.61	87%	38%	x
AKBNK	65.65	65.55	0.2%	69.80	38.06	6%	42%	x
AKFYG	2.54	2.52	0.8%	2.85	2.04	12%	20%	x
AKFYE	24.40	24.62	-0.9%	31.78	21.18	30%	13%	x
AKSA	10.50	10.75	-2.3%	12.38	7.50	18%	29%	x
AKSEN	43.60	42.86	1.7%	48.14	32.96	10%	24%	x
ALARK	103.60	105.10	-1.4%	142.83	101.00	38%	3%	x
ALFAS	68.55	66.50	3.1%	104.90	64.90	53%	5%	x
ARCLK	190.80	175.80	8.5%	195.00	145.00	2%	24%	x
ARDYZ	38.36	37.70	1.8%	50.22	34.98	31%	9%	x
ASELS	64.60	64.45	0.2%	65.00	52.45	1%	19%	x
ASTOR	98.30	97.85	0.5%	110.50	89.95	12%	8%	x
BERA	17.18	17.40	-1.3%	21.50	16.55	25%	4%	x
BFREN	837.50	846.50	-1.1%	1137.00	812.50	36%	3%	x
BIMAS	612.50	613.00	-0.1%	624.50	345.32	2%	44%	x
BINHO	442.50	430.00	2.9%	579.50	364.25	31%	18%	x
BRSAN	448.50	459.25	-2.3%	676.00	420.25	51%	6%	x
BRYAT	2221.00	2255.00	-1.5%	3866.66	2133.00	74%	4%	x
BTCIM	171.80	170.00	1.1%	171.80	113.30	-	34%	✓
CANTE	1.93	1.94	-0.5%	2.72	1.79	41%	7%	x
CCOLA	890.50	882.50	0.9%	897.50	549.47	1%	38%	x
CIMSA	36.74	35.38	3.8%	36.74	28.65	-	22%	✓
CWENE	243.40	241.80	0.7%	306.00	196.70	26%	19%	x
DOAS	246.20	246.00	0.1%	357.68	246.00	45%	0%	x
DOHOL	17.21	17.15	0.3%	17.32	12.40	1%	28%	x
ECILC	58.00	55.55	4.4%	59.48	44.40	3%	23%	x
ECZYT	234.90	229.50	2.4%	264.76	211.22	13%	10%	x
EGEEN	13060.00	13430.00	-2.8%	17367.44	11830.00	33%	9%	x
EKGYO	12.40	12.16	2.0%	12.40	8.53	-	31%	✓
ENERY	194.10	190.50	1.9%	198.04	142.64	2%	27%	x
ENJSA	70.70	70.30	0.6%	70.70	53.37	-	25%	✓
ENKAI	45.74	46.66	-2.0%	46.66	32.34	2%	29%	x
EREGL	56.25	56.65	-0.7%	59.40	37.82	6%	33%	x
EUPWR	101.80	102.10	-0.3%	161.20	91.90	58%	10%	x
EUREN	15.60	15.16	2.9%	19.99	13.53	28%	13%	x
FROTO	1002.00	999.00	0.3%	1222.00	999.00	22%	0%	x
GARAN	124.80	124.80	0.0%	132.90	58.24	6%	53%	x
GESAN	50.30	49.94	0.7%	79.40	46.70	58%	7%	x
GOLTS	506.50	522.00	-3.0%	603.00	320.25	19%	37%	x
GUBRF	164.30	167.00	-1.6%	178.60	132.00	9%	20%	x
HALKB	18.27	18.08	1.1%	19.82	12.99	8%	29%	x
HEKTS	12.83	12.91	-0.6%	17.41	11.66	36%	9%	x
ISCTR	15.50	15.63	-0.8%	17.62	9.98	14%	36%	x
ISGYO	17.66	17.70	-0.2%	18.14	14.19	3%	20%	x
ISMEN	38.26	38.46	-0.5%	43.00	29.03	12%	24%	x
IZENR	23.14	22.96	0.8%	30.36	21.54	31%	7%	x
KAYSE	27.12	27.18	-0.2%	34.80	26.12	28%	4%	x
KCAER	48.80	51.05	-4.4%	63.11	43.08	29%	12%	x
KCHOL	222.00	219.00	1.4%	263.75	168.71	19%	24%	x
KLSEK	47.16	47.26	-0.2%	66.72	40.66	41%	14%	x
KONTR	53.70	48.84	10.0%	83.26	47.94	55%	11%	x
KONYA	8320.00	8442.50	-1.5%	12072.50	7480.00	45%	10%	x
KOZAA	61.90	60.80	1.8%	62.50	45.04	1%	27%	x
KOZAL	23.28	23.36	-0.3%	24.72	19.95	6%	14%	x
KRDMD	30.56	30.26	1.0%	32.90	21.08	8%	31%	x
KTLEV	43.02	43.16	-0.3%	192.50	43.02	347%	0%	x
LMKDC	24.28	24.06	0.9%	36.38	19.50	50%	20%	x
MAVI	115.60	116.60	-0.9%	136.20	68.95	18%	40%	x
MGRGS	561.50	581.50	-3.4%	581.50	402.19	4%	28%	x
MIATK	61.20	63.50	-3.6%	73.90	47.40	21%	23%	x
OBAMS	36.56	36.30	0.7%	55.00	34.62	50%	5%	x
ODAS	8.63	8.57	0.7%	10.14	7.95	17%	8%	x
OTKAR	601.00	607.50	-1.1%	659.00	432.00	10%	28%	x
OYAKC	79.00	75.70	4.4%	79.00	54.50	-	31%	✓
PEKGY	6.28	6.27	0.2%	7.22	6.27	333%	0%	x
PETKM	25.78	25.44	1.3%	25.78	18.44	-	28%	✓
PGSUS	234.70	232.50	0.9%	257.00	158.56	10%	32%	x
QUAGR	3.26	3.24	0.6%	4.71	3.19	44%	2%	x
REEDR	36.08	35.38	2.0%	60.70	32.50	68%	10%	x
SAHOL	105.70	106.10	-0.4%	109.70	72.66	4%	31%	x
SASA	45.70	45.60	0.2%	49.40	37.74	8%	17%	x
SDTTR	282.00	273.00	3.3%	361.50	241.70	28%	14%	x
SISE	48.22	48.24	0.0%	54.50	44.00	13%	9%	x
SKBNK	4.35	4.23	2.8%	4.60	3.23	6%	26%	x
SMRTG	51.25	49.06	4.5%	61.40	48.70	20%	5%	x
SOKM	63.55	62.95	1.0%	67.01	54.31	5%	15%	x
TABGD	195.50	196.80	-0.7%	208.98	125.93	7%	36%	x
TAVHL	275.00	274.75	0.1%	290.75	161.60	6%	41%	x
TCELL	106.30	108.00	-1.6%	114.80	61.50	8%	42%	x
THYAO	301.50	300.25	0.4%	330.00	268.50	9%	11%	x
TKFEN	57.65	55.85	3.2%	59.40	38.28	3%	34%	x
TKNSA	31.50	31.36	0.4%	48.06	29.26	53%	7%	x
TMSN	139.50	139.80	-0.2%	191.40	122.30	37%	12%	x
TOASO	283.00	282.25	0.3%	350.50	246.19	24%	13%	x
TSKB	12.72	12.17	4.5%	13.11	8.21	3%	35%	x
TTKOM	49.72	49.10	1.3%	52.85	28.72	6%	42%	x
TTRAK	809.00	792.50	2.1%	1063.00	792.50	31%	2%	x
TUKAS	8.38	8.43	-0.6%	9.10	6.99	9%	17%	x
TUPRS	163.40	161.30	1.3%	204.00	153.38	25%	6%	x
TURSG	63.50	67.50	-5.9%	81.10	49.56	28%	22%	x
ULKER	169.30	174.30	-2.9%	187.30	99.70	11%	41%	x
VAKBN	22.00	21.66	1.6%	25.20	18.32	15%	39%	x
VESBE	21.28	21.36	-0.4%	23.36	18.23	10%	14%	x
VESTL	75.30	73.00	3.2%	103.00	73.00	37%	3%	x
YEOTK	206.60	198.40	4.1%	236.30	168.00	14%	19%	x
YKBNK	30.34	29.82	1.7%	37.96	20.89	25%	31%	x
YILGD	12.23	12.12	0.9%	14.58	11.32	19%	7%	x
ZOREN	5.66	5.79	-2.2%	6.75	5.13	19%	9%	x

Kaynak: Deniz Yatırım Strateji ve Araştırma Bölümü hesaplamaları, Rasyonel

Seçilmiş rasyolar



DENİZ YATIRIM STRATEJİ & ARAŞTIRMA | BIST 100 HIZLI BAKIŞ

Hisse kodu	Şirket ismi	Sektör	F/K	FD/FAVÖK	FD/SATIŞLAR	Özkaynak karlılığı	Piyasa değeri (milyar TL)	Halka açılımlık oranı	BIST 100 payı	
AEEFES	Anadolu Efes Bira	BIRAÇILIK VE MESRUBAT	7.11	7.02	1.16	46%	158.2	32%	1.7%	
AGHOL	Ag Anadolu Grubu Holding	HOLDING	5.93	4.30	0.37	43%	106.8	34%	1.2%	
AGROT	Agrotech Yüksek Teknoloji Ve Yatırım	TEKNOLOJİ	17.48	103.98	14.60	33%	26.3	25%	0.3%	
AKBNK	Akbank	BANKACILIK	4.95			37%	341.4	52%	3.7%	
AKFYE	Akfen G.M.Y.Ö.	GAYRİMENKUL YATIRIM ORT.	12.80	12.02	10.74	6%	9.9	45%	0.1%	
AKYE	Akfen Yenilenebilir Enerji	ELEKTRİK	4.78	11.73	7.74	40%	24.8	31%	0.3%	
AKSA	Aksa	ENDÜSTRİYEL TEKSTİL	20.47	9.40	1.76	18%	40.8	37%	0.4%	
AKSEN	Aksa Enerji	ELEKTRİK	11.58	11.27	2.61	17%	53.5	21%	0.6%	
ALARAK	Alarko Holding	İNŞAAT, TAHHÜT	9.78			5.67	15%	45.1	37%	0.5%
ALFAS	Alfa Solar Enerji	ELEKTRİK	69.89	27.96	3.51	18%	25.2	20%	0.3%	
ARCLK	Arçelik	DAYANIKLI TÜKETİM	19.04	9.00	0.73	16%	128.9	15%	1.4%	
ARYZ	Ard Grup Bilişim Teknolojileri	TEKNOLOJİ	12.64	6.63	5.14	40%	6.5	75%	0.1%	
ASELS	Aselsan	İLETİŞİM ÇAĞLARI	30.50	19.50	4.23	14%	294.6	26%	3.2%	
ASTOR	Astor Enerji	ELEKTRİK	19.44	14.39	4.86	53%	98.1	28%	1.1%	
BERA	Bera Holding	HOLDING	3.78	5.26	0.86	26%	11.7	64%	0.1%	
BFREN	Bosch Fren Sistemleri	OTOMOTİV PARÇASI	499.56	19.91	-36%	25.7	15%	0.3%	0.0%	
BIMAS	Bim Birleşik Mağazalar	PERAKENDE	20.49	25.64	1.13	37%	371.9	60%	4.0%	
BINHO	1000 Yırtımlar Holding	HOLDING	8.32			6.69	25%	20.8	20%	0.2%
BRSAN	Borusan Boru Sanayi	DEMİR, ÇELİK TEMEL	20.36	13.30	1.36	15%	63.6	17%	0.7%	
BRYAT	Borusan Yat. Paz.	HOLDING	32.25			530.68	9%	62.5	13%	0.7%
BTICIM	Bati Çimento	ÇİMENTO	21.30	22.05	3.30	25%	30.9	42%	0.3%	
CANTE	Çan2 Termik	ELEKTRİK	7.34	2.67	-4%	13.5	51%	0.1%	0.1%	
CCOLA	Coca Cola İçecek	BIRAÇILIK VE MESRUBAT	11.26	13.79	2.44	58%	236.5	25%	2.5%	
CINSA	Cinisa	ÇİMENTO	13.71	11.09	1.83	20%	34.7	45%	0.4%	
CWENE	Cw Enerji Mühendislik	ELEKTRİK	150.91	14.29	2.95	40%	30.1	27%	0.3%	
DOAS	Doğuş Otomotiv	OTOMOTİV	3.20	2.30	0.34	54%	54.2	34%	0.6%	
DOHOL	Doğan Holding	HOLDING	18.80	3.73	0.70	6%	45.0	36%	0.5%	
ECLC	Eczacıbaşı İlaç	SAĞLIK	12.96	41.05	6.59	11%	39.7	19%	0.4%	
ECZYT	Eczacıbaşı Yatırım	HOLDING	21.77			9%	24.7	22%	0.3%	
EGENE	Ege Endüstri	OTOMOTİV PARÇASI	52.77	45.79	10.72	25%	41.1	34%	0.4%	
EKGYO	Emlak G.M.Y.Ö.	GAYRİMENKUL YATIRIM ORT.	8.91	2.22	-1%	1.51	47.1	51%	0.5%	
ENERJ	Enery Enerji	ELEKTRİK	8.90	17.29	1.53	25%	28.1	27%	0.3%	
ENISA	Enerjisa Enerji	ELEKTRİK	19.74	5.61	0.76	10%	83.5	20%	0.9%	
ENKAI	Enka İnşaat	İNŞAAT, TAHHÜT	15.38	11.04	2.23	10%	274.4	12%	3.0%	
ERGL	Ereğli Demir Çelik	DEMİR, ÇELİK TEMEL	20.63	11.58	1.47	6%	196.9	48%	2.1%	
EUPWR	Europower Enerji Ve Otomasyon Teknolojileri	ELEKTRİK	29.26	13.71	3.13	20%	22.4	27%	0.2%	
EUREN	European Endüstri İnşaat	İNŞAAT MALZEMELERİ	12.97	20.23	3.18	27%	11.9	30%	0.1%	
FROTD	Ford Otosan	OTOMOTİV	7.05	10.14	0.98	95%	351.6	18%	3.8%	
GARAN	Garanti Bankası	BANKACILIK	5.58			44%	524.2	14%	5.7%	
GESAN	Görsün Elektrik Sanayi Taahhüt Ve Ticaret	ELEKTRİK	36.26	6.68	1.87	13%	23.1	28%	0.3%	
GOLTS	Göltepe Çimento	ÇİMENTO	5.18	8.18	2.03	52%	9.1	68%	0.1%	
GUBRF	Gübre Fabrikaları	TARIM KİMYASALLARI	25.56	1.78	-5%	54.9	22%	0.6%	0.6%	
HALKB	Halk Bankası	BANKACILIK	12.30			9%	131.3	9%	1.4%	
HEKTS	Hektaş	TARIM KİMYASALLARI	8.48			-24%	32.5	41%	0.4%	
İSCTR	İş Bankası (C)	BANKACILIK	5.28			31%	387.5	31%	4.2%	
ISOVO	İş G.M.Y.Ö.	GAYRİMENKUL YATIRIM ORT.	6.93	26.26	16.60	11%	16.9	38%	0.2%	
İSMEN	İş Yatırım	ARACI KURUM	11.90	3.63	0.09	35%	57.4	28%	0.6%	
İZENR	İzdemir Enerji Elektrik Üretim	ELEKTRİK	27.10	11.19	2.16	8%	13.3	24%	0.1%	
KAYSE	Kayseri Şeker Fabrikası	GIDA	4.53	13.43	2.37	31%	19.1	20%	0.2%	
KCAER	Kocaeli Çelik	DEMİR, ÇELİK TEMEL	27.11	14.10	2.28	22%	32.1	24%	0.3%	
KCHOL	Koç Holding	HOLDING	8.95	9.75	1.81	21%	563.0	22%	6.1%	
KLSER	Kaleseramik Çamaşır Kalebodur Seramik	SERAMİK	2.87			-10%	21.3	21%	0.3%	
KONTR	Kontrolmatik Teknoloji	ELEKTRİK	58.37	83.13	9.74	26%	34.9	46%	0.4%	
KONYA	Konya Çimento	ÇİMENTO	69.58	59.00	9.32	39%	40.5	15%	0.4%	
KOZAA	Koza Anadolu Metal	MADENCİLİK	70.20	3.91	1.48	3%	24.0	44%	0.3%	
KOZAL	Koza Altın İşletmeleri	MADENCİLİK	127.14	19.03	7.74	3%	74.6	29%	0.8%	
KRDMD	Kardemir (D)	DEMİR, ÇELİK TEMEL	13.96	8.87	0.92	10%	23.8	89%	0.3%	
KTLEV	Katılım Yatırım Finansman	ARACI KURUM	5.44			153%	17.5	31%	0.1%	
LMDKC	Limak Doğru Anadolu Çimento	ÇİMENTO	8.13	9.71	4.01	79%	32.5	30%	0.1%	
MAVİ	Mavi Giyim	TEKSTİL, ENTEGRE	19.77	7.60	1.52	44%	45.9	73%	0.5%	
MGROS	Migros	PERAKENDE	13.25	35.28	0.54	37%	101.7	51%	1.1%	
MIATK	Mia Teknoloji	TEKNOLOJİ	27.62	21.69	14.96	76%	30.2	57%	0.3%	
OBAMS	Oba Makarnacılık	GIDA	11.67	27.38	0.67	28%	17.5	20%	0.2%	
ODAS	Odış Elektrik	ELEKTRİK	3.14	4.82	1.90	43%	12.1	73%	0.1%	
OTKAR	Otokar	OTOMOTİV	32.35	44.55	3.08	47%	72.1	27%	0.8%	
OYAK	Oyak Çimento Fabrikaları	ÇİMENTO	11.56	10.46	2.98	46%	98.5	24%	1.1%	
PEKGY	Peker G.M.Y.Ö.	GAYRİMENKUL YATIRIM ORT.	4.32			7.73	39%	4.2	61%	0.0%
PETKM	Petkim	PETROL VE PETROL ÜRÜNLERİ	5.65			1.58	33%	65.3	47%	0.7%
PGSUS	Pegasus Hava Taymacılığı	HAVA YOLLARI VE HİZMETLERİ	6.52	9.61	2.62	47%	117.4	43%	1.3%	
QUAGR	Qua Granit Hayal Yapı	İNŞAAT MALZEMELERİ	7.35	1.70	-4%	8.6	32%	0.1%	0.1%	
REEDR	Reeder Teknoloji	TEKNOLOJİ	70.13	31.75	13.94	15%	34.3	23%	0.4%	
SAHOL	Sabancı Holding	HOLDING	17.88	17.24	12.67	7%	222.0	51%	2.4%	
SASA	Sasa	ENDÜSTRİYEL TEKSTİL	10.19	33.50	7.40	53%	247.2	24%	2.7%	
SDTRT	Sdt Uçay Ve Savunma Teknolojileri	TEKNOLOJİ	58.42	44.13	12.83	26%	16.4	21%	0.2%	
SISE	Şişe Cam	CAM	10.44	13.09	1.39	12%	147.7	49%	1.6%	
SKBNK	Şekerbank	BANKACILIK	4.25			38%	10.9	48%	0.1%	
SMRTG	Smart Güneş Enerjisi Teknolojileri	ELEKTRİK	23.02	17.87	3.91	82%	31.1	25%	0.3%	
SOKM	Şok Marketler Ticaret	PERAKENDE	11.12	16.87	0.28	27%	37.7	51%	0.4%	
TABGD	Tab Gıda Sanayi	GIDA	35.80	11.34	2.44	21%	51.1	20%	0.6%	
TAVHL	Tav Havalimanları	HAVA YOLLARI VE HİZMETLERİ	9.64	9.85	3.00	24%	99.9	48%	1.1%	
TCCELL	Türkcell	İLETİŞİM	15.13	5.53	2.58	19%	233.9	54%	2.5%	
THYAO	Türk Hava Yolları	HAVA YOLLARI VE HİZMETLERİ	2.51	5.58	1.17	47%	416.1	50%	4.5%	
TKFEN	Tekfen Holding	HOLDING	101.13	29.81	0.47	1%	21.3	48%	0.2%	
TKNSA	Teknosa	PERAKENDE	17.48	6.63	0.15	20%	6.3	50%	0.1%	
TMNS	Tümosan Motor Ve Traktör	OTOMOTİV	23.44	12.41	2.26	20%	16.0	29%	0.2%	
TDASO	Tofaş Otomobil Fab.	OTOMOTİV	9.34	6.56	1.00	60%	141.5	24%	1.5%	
TSKB	T.S.B.	BANKACILIK	4.71			40%	35.6	39%	0.4%	
TKKOM	Türk Telekom	İLETİŞİM	10.72	6.51	2.21	27%	174.0	13%	1.9%	
TTKAK	Türk Traktör	OTOMOTİV	8.76	5.57	1.29	99%	81.0	24%	0.9%	
TUKAS	Tukaş	GIDA	9.49	7.61	2.06	26%	12.3	39%	0.1%	
TUPRS	Tüpraş	PETROL VE PETROL ÜRÜNLERİ	6.16	3.09	0.38	39%	314.8	49%	3.4%	
TURSG	Türkiye Sigorta	SİGORTA	7.48			64%	73.8	18%	0.8%	
ULKER	Ülker	GIDA	18.83	7.60	1.45	26%	62.5	39%	0.7%	
VAKBN	T. Vakıflar Bankası	BANKACILIK	6.70			21%	218.2	6%	2.4%	
VESBE	Vestel Beyaz Eşya	DAYANIKLI TÜKETİM	8.05	4.59	0.68	29%	34.0	19%	0.4%	
VESTL	Vestel	DAYANIKLI TÜKETİM	15.75	5.19	0.56	7%	25.3	45%	0.3%	
YEOTK	Yeo Teknoloji Enerji Ve Endüstri	ELEKTRİK	32.63	15.73	3.03	63%	19.8	36%	0.2%	
YKBNK	Yapı Ve Kredi Bankası	BANKACILIK	3.90			41%	256.3	39%	2.8%	
YLLGD	Yayla Agro Gıda	GIDA	25.94	11.69	1.43	11%	13.3	31%	0.1%	
ZOREN	Zorlu Enerji	ELEKTRİK	2.73	12.68	2.83	34%	28.3	36%	0.3%	

Kaynak: Deniz Yatırım Strateji ve Araştırma Bölümü hesaplamaları, Rasyoner F/K, FD/FAVÖK ve FD/Satışlar rasyoları son 4 çeyrek verilene aittir.

En düşük F/K	Şirket
2.51	THYAO

En düşük FD/FAVÖK	Şirket
2.30	DOAS

En düşük FD/SATIŞLAR	Şirket
0.09	İSMEN

En düşük özkaynak karlılığı	Şirket
-36%	BFREN

En düşük piyasa değeri	Şirket
4.2	PEKGY

En düşük halka açılımlık oranı	Şirket
6%	VAKBN

En düşük BIST 100 payı	Şirket
0.0%	PEKGY

En yüksek F/K	Şirket
150.91	CWENE

En yüksek FD/FAVÖK	Şirket
499.56	BFREN

En yüksek FD/SATIŞLAR	Şirket
530.68	BRYAT

En yüksek özkaynak karlılığı	Şirket
153%	KTLEV

En yüksek piyasa değeri	Şirket
563.0	KCHOL

En yüksek halka açılımlık oranı	Şirket
89%	KRDMD

En yüksek BIST 100 payı	Şirket
6.1%	KCHOL

Seçilmiş karşılaştırma analizleri

Deniz Yatırım		DENİZ YATIRIM STRATEJİ & ARAŞTIRMA BIST 100 SEÇİLMİŞ KARŞILAŞTIRMA ANALİZLERİ						
Hisse kodu	Şirket İsmi	Sektör	Nüfusik katsayısı	Ağırlık katsayısı	Nüfusik beta	Ağırlık beta	Nüfusik alpha	Ağırlık alpha
AKFED	Arslanlar Enerji Yatırım	BİNAKULİ VE BİNAKULİ	0.37	0.38	0.97	0.68	0.12	0.29
AKGDS	Ağ Anadolu Gıda Holding	HOLDİNG	0.64	0.64	1.01	0.97	0.10	0.26
AKBOT	Aydoğdu Tekstil Teknoloji Ve Yatırım	TEKNOLOJİ	0.28	0.16	1.91	1.01	0.24	0.42
AKBNK	AKBNK	BANKACILIK	0.70	0.72	1.39	1.10	0.11	0.19
AKFON	Akfen Enerji S.M.Ş.	GAYİMENKUL YATIRIMCI	0.44	0.76	1.55	1.19	-0.11	0.16
AKFEY	Akfen Yenilenebilir Enerji	ELEKTRİK	0.08	0.62	0.24	1.44	0.06	-0.05
AKSA	Akisa	ENDÜSTRİYEL TEKSTİL	0.32	0.18	0.85	0.71	-0.03	-0.09
AKSEN	Aksa Enerji	ELEKTRİK	0.70	0.35	0.94	0.83	-0.03	-0.07
AKSRE	Aksoy Holding	İNSAAT YATIRIMCI	0.59	0.58	0.94	0.90	0.01	0.00
ALFAS	Alfa Solar Enerji	ELEKTRİK	0.36	0.24	0.70	2.28	0.54	0.22
AMERK	Amçelik	BAKIR VE KÜREME	0.73	1.22	1.22	1.02	-0.04	0.00
ANDYZ	And Grup Bilişim Teknolojileri	TEKNOLOJİ	0.52	0.64	1.07	1.07	0.07	0.17
ASEL	Aslanlar	LETİŞİM HİZMETLERİ	0.68	0.77	0.94	1.21	0.03	0.07
ASTON	Astos Enerji	ELEKTRİK	0.13	0.46	1.40	1.40	0.36	0.24
BERA	Bera Holding	HOLDİNG	0.54	0.57	0.99	1.07	-0.03	0.02
BFINN	Borçhis Hissedarları	OTOMOTİV PARÇASI	0.31	0.26	0.26	1.26	0.20	0.20
BIMAS	Bim Birleşik Makinalar	PERAKENDE	0.64	0.43	0.97	0.68	0.08	0.30
BISAN	Borusan Borç Sanayi	DEMİR ÇELİK TEMEL	0.38	0.31	1.03	0.76	0.14	0.28
BIRAY	Borusan Yat. Yat.	HOLDİNG	0.44	0.60	0.89	1.26	0.05	0.12
BIRCO	Biriçim	ÇİMENTO	0.36	0.36	0.39	0.79	0.15	0.15
CANTİ	Canol	ELEKTRİK	0.37	0.49	0.35	1.17	-0.06	-0.13
COZAL	Coşkun Çelik Sanayi	BİNAKULİ VE BİNAKULİ	0.14	0.65	0.50	0.52	0.02	0.22
CMSA	Cimsa	ÇİMENTO	0.53	0.59	1.05	1.29	0.08	0.38
CENNE	Can Enerji Yatırım	ELEKTRİK	0.70	0.66	2.65	2.65	0.06	-0.04
DOAS	Doğuş Otomotiv	OTOMOTİV	0.52	0.76	1.09	1.09	0.04	0.05
DOHOL	Doğuş Holding	HOLDİNG	0.67	0.86	0.80	1.20	0.02	0.08
ETEC	Etiçim Holding	LAĞULU	0.74	0.63	0.92	1.00	0.06	0.06
EZDY	Eczacıbaşı Yatırım	HOLDİNG	0.60	0.61	0.95	0.95	0.03	0.30
GEEN	Ege Enerji	OTOMOTİV PARÇASI	0.67	0.67	1.11	1.11	0.16	0.16
ERKRD	Emek S.M.Ş. O.	GAYİMENKUL YATIRIMCI	0.38	1.05	1.05	1.01	0.04	0.07
ENRNY	Enerya Enerji	ELEKTRİK	0.46	0.42	1.42	1.42	0.02	0.02
ENSA	Enerya Enerji	ELEKTRİK	0.68	0.79	0.90	1.06	0.02	0.02
ENKA	Enka İnşaat	İNŞAAT YATIRIMCI	0.57	0.67	1.02	1.02	-0.04	0.00
ERGL	Ençel Enerji	DEMİR ÇELİK TEMEL	0.60	0.60	0.64	0.64	-0.17	-0.18
EUFWR	Europower Enerji Yatırım	ELEKTRİK	0.03	0.49	0.68	1.53	0.05	0.05
EUREN	Eurener Enerji Yatırım	İNŞAAT YATIRIMCI	0.73	0.73	1.73	1.64	-0.01	-0.01
FROTO	Ford Otosan	OTOMOTİV	0.67	0.81	0.81	-0.03	-0.05	-0.05
GARAN	Garanti Bankası	BANKACILIK	0.69	0.64	1.14	1.14	0.12	0.12
GEAN	Genç Enerji Yatırım	ELEKTRİK	0.52	0.59	1.05	1.61	0.12	0.30
GECE	Geçim Enerji Yatırım	ELEKTRİK	0.39	0.61	0.79	1.09	0.18	0.18
GÜBR	Gübre Fabrikaları	TARIM KİMYASALLARI	0.48	0.52	1.07	1.07	-0.04	-0.04
HAYR	Halkbank	BANKACILIK	0.72	0.66	1.39	0.96	0.02	-0.04
HAYT	Halkbank	TARIM KİMYASALLARI	0.54	0.54	0.85	0.85	-0.05	-0.11
ISCTR	İş Bankası (İ)	BANKACILIK	0.75	0.68	1.47	1.11	0.11	0.21
ISYOL	İçişleri Bakanlığı	GAYİMENKUL YATIRIMCI	0.28	0.68	0.86	-0.05	-0.15	-0.15
İSREN	İş Yatırım	ARAC KULLANIM	0.60	0.73	1.23	1.69	0.32	0.39
İZEN	İzener Enerji Yatırım Yatırım	ELEKTRİK	0.42	0.61	0.81	2.27	-0.02	-0.27
KAYSE	Kapalı Sektör Yatırım	GIDA	0.42	0.68	1.04	1.84	-0.05	0.01
KADR	Kocaeli Çelik	DEMİR ÇELİK TEMEL	0.46	0.67	0.80	1.58	0.05	0.11
KONK	Konut Yatırım	HOLDİNG	0.82	0.84	0.98	0.98	0.06	0.30
KLSER	Kalkınma Bakanlığı Yatırım	SERAMİK	0.37	0.89	1.67	1.97	0.05	-0.49
KONEL	Konut Yatırım	ELEKTRİK	0.37	0.76	1.11	2.11	0.06	0.13
KONVA	Konya Çimento	ÇİMENTO	0.33	0.45	0.58	1.09	0.09	0.30
KOZAL	Koza Anadolu Enerji	MADENCİLİK	0.60	0.64	1.15	0.99	-0.06	-0.15
KOZAL	Koza Altın Yatırım	MADENCİLİK	0.64	0.95	1.20	1.20	0.00	0.02
KRDNO	Kardemir (İ)	DEMİR ÇELİK TEMEL	0.67	0.61	1.08	0.88	-0.08	-0.16
KTAY	Katılım Yatırım Yatırım	ÇİMENTO	0.07	0.47	0.47	2.69	0.11	0.28
LMKOC	Liman Doğru Yatırım Yatırım	ÇİMENTO	-0.23	-0.63	-0.63	-0.31	0.07	0.06
MAYI	Mavi Yatırım	TEKSTİL TEKSTİL	0.61	0.56	0.96	0.67	0.11	0.11
MGRSOL	Milpa Yatırım	PERAKENDE	0.66	0.70	0.90	1.02	0.14	0.31
MAVY	Mavi Yatırım	TEKNOLOJİ	0.20	0.62	0.62	2.66	0.10	0.37
OBANK	Oba Makinalar	GIDA	-0.15	-0.14	0.17	-0.16	-0.14	-0.14
ODAS	Odak Yatırım	ELEKTRİK	0.61	0.71	1.11	1.55	0.03	0.03
OTKAR	Ötek Enerji Yatırım	OTOMOTİV	0.70	0.61	1.03	1.12	0.07	0.15
OTKAC	Ötek Enerji Yatırım	ÇİMENTO	0.47	0.31	0.95	0.66	0.06	0.15
PRKRY	Petrol Yatırım Yatırım	GAYİMENKUL YATIRIMCI	0.48	0.80	1.21	1.21	0.06	0.14
PETM	Petrol Yatırım Yatırım	PETROL ÜRÜNLERİ	0.68	0.78	1.20	1.20	-0.06	-0.09
PRKOL	Petrol Yatırım Yatırım	PERAKENDE	0.75	0.75	1.24	1.24	0.12	0.21
QUANG	Qua Grant Yatırım Yatırım	İNŞAAT YATIRIMCI	0.35	0.50	0.50	0.28	-0.05	-0.17
REKON	Rekon Enerji Yatırım	TEKNOLOJİ	0.44	0.47	0.47	2.86	0.29	0.29
SAHOL	Sahol Holding	HOLDİNG	0.80	0.87	1.04	1.06	0.06	0.09
SASA	Sasa	ENDÜSTRİYEL TEKSTİL	0.44	0.51	0.64	0.84	0.00	-0.02
SOTR	Soft Linyer Yatırım Yatırım	TEKNOLOJİ	0.60	0.63	0.63	2.03	0.16	0.14
SSE	Sijer Cam	ÇAM	0.82	0.79	0.91	0.83	-0.06	-0.17
SBNBN	Sabancı Yatırım	BANKACILIK	0.50	0.49	1.17	1.07	0.05	0.12
SMBTG	Smart Güneş Enerji Yatırım Yatırım	ELEKTRİK	0.41	0.60	1.00	1.00	0.11	0.20
SOMN	Son Yatırım Yatırım	PERAKENDE	0.62	0.60	0.85	0.79	0.02	0.06
TABSO	Taş Gıda Sanayi	GIDA	0.38	0.73	1.42	1.03	-0.03	0.05
TAYEL	Tay Yatırım Yatırım	HAVA YOLLARI VE HİZMETLERİ	0.76	0.76	1.05	1.05	0.06	0.14
TEEL	Teletürk Yatırım Yatırım	PERAKENDE	0.68	0.70	0.80	1.00	0.02	0.05
THAKO	Türk Hava Yolları Yatırım Yatırım	HAVA YOLLARI VE HİZMETLERİ	0.79	0.77	0.98	1.18	-0.03	0.17
TREK	Trek Yatırım Yatırım	HOLDİNG	0.72	0.72	1.24	1.24	-0.04	-0.04
TENSA	Tekosa Yatırım Yatırım	PERAKENDE	0.52	0.59	1.32	1.32	0.02	0.05
TMRK	Türkiye Menkul Yatırım Yatırım	OTOMOTİV	0.42	0.51	0.51	1.01	0.08	0.15
TOASO	Tofaş Otomotiv Fab.	OTOMOTİV	0.70	0.62	1.02	0.81	-0.01	-0.01
TSEK	T.S.K.İ.	BANKACILIK	0.60	0.68	1.33	1.30	0.06	0.14
TTCOM	Türk Telekom Yatırım Yatırım	LETİŞİM	0.99	0.88	0.97	1.21	0.06	0.06
TTRAK	Türk Telekom Yatırım Yatırım	OTOMOTİV	0.57	0.69	1.12	1.12	0.07	0.16
TAKAS	Takas Yatırım Yatırım	GIDA	0.53	0.59	1.38	1.38	0.06	0.11
TUPRS	Tupras Yatırım Yatırım	PETROL VE PETROL ÜRÜNLERİ	0.72	0.72	1.01	1.07	0.02	0.09
TURKOL	Türkiye Sigorta Yatırım Yatırım	SİGORTA	0.60	0.60	1.23	1.23	0.13	0.24
UAKER	Uker Yatırım Yatırım	GIDA	0.49	0.51	0.91	1.24	0.11	0.22
VAKBN	Vakıflar Bankası Yatırım Yatırım	BANKACILIK	0.71	0.61	1.03	1.03	0.06	0.06
VYSK	Vestel Enerji Yatırım Yatırım	BAKIR VE KÜREME	0.81	0.76	1.05	1.05	-0.06	-0.18
VYEL	Vestel Yatırım Yatırım	BAKIR VE KÜREME	0.85	0.68	1.42	-0.03	-0.02	-0.02
YENEL	Yeni Yatırım Yatırım Yatırım	ELEKTRİK	0.47	0.57	1.05	1.05	0.06	0.06
YENK	Yeni Yatırım Yatırım Yatırım	BANKACILIK	0.73	0.69	1.17	1.15	0.09	0.19
YIGUL	Yigul Yatırım Yatırım Yatırım	GIDA	0.70	0.67	1.41	1.41	-0.01	-0.06
ZOREN	Zorlu Enerji Yatırım Yatırım Yatırım	ELEKTRİK	0.52	0.85	0.88	1.46	0.04	0.08

Kaynak: Deniz Yatırım Strateji ve Araştırma Bölümü, Raporlar

En düşük nüfusik katsayısı	AKFED	0.03
En yüksek nüfusik katsayısı	AKGDS	0.74
En düşük ağırlık katsayısı	AKFON	0.08
En yüksek ağırlık katsayısı	AKFON	0.76
En düşük nüfusik beta	AKFON	0.24
En yüksek nüfusik beta	AKFON	2.66
En düşük ağırlık beta	AKFON	-0.03
En yüksek ağırlık beta	AKFON	2.86
En düşük nüfusik alpha	AKFON	-0.06
En yüksek nüfusik alpha	AKFON	0.29

Deniz Yatırım model portföyü

Deniz Yatırım Model Portföyü						
Hisse	Portföye giriş tarihi	Hedef fiyat	Potansiyel	Nominal getiri (Portföye girişten itibaren)	BIST-100'e rölatif getiri (Portföye girişten itibaren)	
SISE	04.09.2020	76.98	60%	734%	-17%	
TAVHL	10.05.2021	425.50	55%	1051%	54%	
TUPRS	21.03.2022	240.00	47%	577%	35%	
FROTO	07.09.2022	1880.00	88%	233%	3%	
HTTBT	03.11.2022	121.00	73%	210%	16%	
KAREL	30.11.2022	21.00	20%	63%	-26%	
PGSUS	27.12.2022	340.00	45%	127%	14%	
AKGRT	16.01.2023	9.80	46%	97%	-8%	
BIMAS	16.01.2023	661.00	8%	398%	133%	
CCOLA	16.01.2023	1097.80	23%	390%	129%	
SAHOL	12.05.2023	138.00	31%	154%	14%	
CIMSA	21.06.2023	51.30	40%	132%	12%	
YKBNK	21.08.2023	45.40	50%	103%	42%	
GWIND	09.07.2024	42.00	25%	3%	2%	
TABGD	18.07.2024	356.60	82%	-5%	-2%	

Yıl	Nominal getiri	BIST-100 Endeksi'ne göre rölatif getiri	BIST-100 Getiri Endeksi'ne göre rölatif getiri
2019	56%	27%	25%
2020	50%	16%	15%
2021	43%	13%	10%
2022	205%	3%	0%
2023	52%	12%	9%
12A	73%	7%	4%
YBB	48%	1%	0%
2019'dan bugüne	2192%	92%	64%

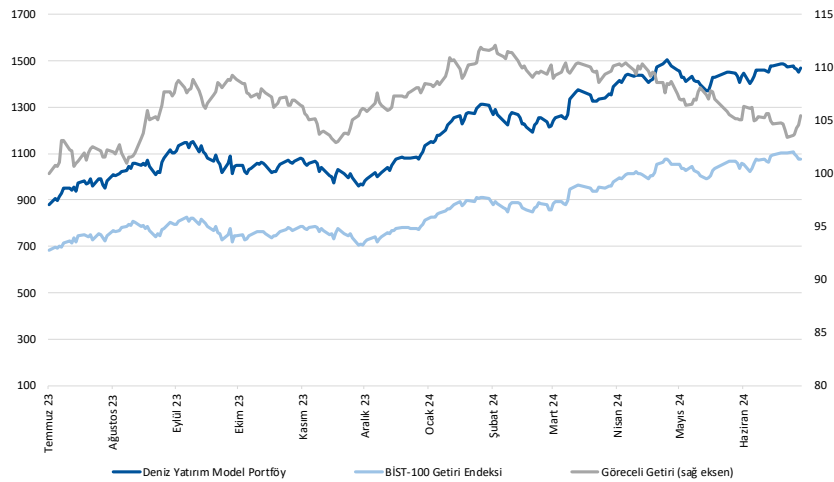

Kaynak: Deniz Yatırım Strateji ve Araştırma Bölümü hesaplamaları, Rasyonet

Deniz Yatırım Model Portföyü

Deniz Yatırım Model Portföyü, Deniz Yatırım Strateji ve Araştırma Bölümü tarafından, temel analiz kriterlerine göre hazırlanmış, orta-uzun vadeli hisse senedi tavsiye listesidir. Alınan pozisyonlar sadece uzun yönlüdür (long only). Herhangi bir rakamsal/yüzdese getiri hedefi söz konusu değildir. Herhangi bir şirket sayısı sınırı söz konusu değildir. Herhangi bir sıklıkta/takvim dahilinde değişiklik yapma zorunluluğu söz konusu değildir. Strateji ve Araştırma Bölümü analistleri portföyü takvim yılı içerisinde piyasa koşulları izin vermez ise değiştirmeme hakkına sahiptirler. Portföy içerisinde yer alan şirketler için temel analiz açısından getiri potansiyeli kalmamış dahi olsa da (değerleme olarak) şirket markasına olan geçmiş ve gelecek dönem güveni ile liste içerisinde kalmaya devam edebilirler. Portföyde yer alan şirketler için AL tavsiyesi bulunması zorunluluğu söz konusu değildir. Bölüm analistleri, TUT ve/veya Gözden Geçiriliyor önerileri ile de liste içerisinde şirket tercihinde bulunabilirler.

Deniz Yatırım model portföy | sektörel ve endeks dağılımları

Model portföy sektörel dağılımı

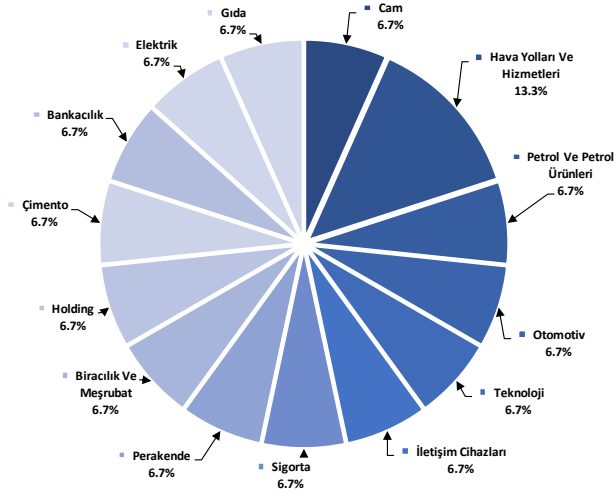

Kaynak: Deniz Yatırım Strateji ve Araştırma Bölümü hesaplamaları

Model portföy endeks dağılımı

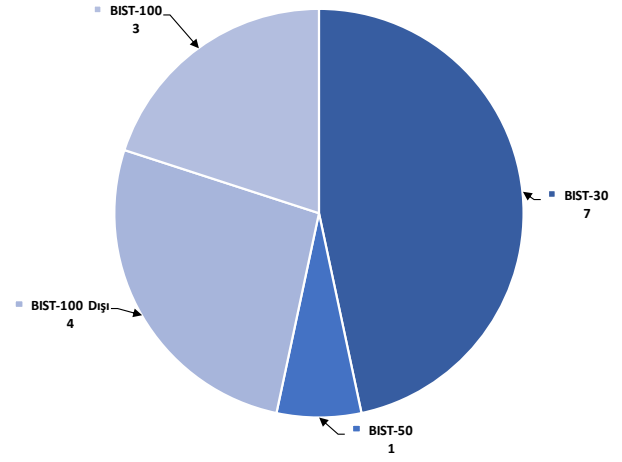

Kaynak: Deniz Yatırım Strateji ve Araştırma Bölümü hesaplamaları

Değerlemeler

	Piyasa Değeri (mn TL)	Piyasa Değeri (mn USD)	BIST 30 Endeksi'ndeki Payı	BIST 100 Endeksi'ndeki Payı	Nominal Hisse Performansı - YBB	Relatif Hisse Performansı - YBB	Hedef Fiyat (TL)	Tavsiye	Kapanış Fiyatı	Yükseliş / Düşüş Potansiyeli
Finansallar										
Ağaşa Hayat Emeklilik	22,626	686	---	---	110%	44%	68.33	G.G.	125.70	-45.6%
Akbank	341,380	10,358	8.3%	5.9%	88%	29%	77.40	AL	65.65	17.9%
Aksigorta	10,817	328	---	---	28%	-12%	9.80	AL	6.71	46.1%
Anadolu Hayat Emeklilik	51,170	1,553	---	---	229%	125%	74.00	G.G.	119.00	-37.8%
Anadolu Sigorta	51,950	1,576	---	---	73%	19%	100.00	TUT	103.90	-3.8%
Garanti Bank	524,160	15,904	3.4%	2.5%	124%	53%	90.38	G.G.	124.80	-27.6%
Halkbank	131,266	3,983	---	0.4%	53%	5%	20.80	TUT	18.27	13.8%
İş Bankası	387,500	11,757	5.7%	4.0%	70%	17%	18.30	AL	15.50	18.1%
İş Yatırım	57,390	1,741	---	0.5%	23%	-16%	50.00	AL	38.26	30.7%
TSKB	35,616	1,081	---	0.4%	94%	33%	14.50	AL	12.72	14.0%
Türkiye Sigorta	73,757	2,238	---	0.5%	57%	7%	71.70	TUT	63.50	12.9%
Vakıf Bank	218,150	6,619	---	0.4%	71%	18%	27.00	AL	22.00	22.7%
Yapı Kredi Bank	256,284	7,776	4.6%	3.3%	62%	11%	45.40	AL	30.34	49.6%
Holdingler										
Alarko Holding	45,066	1,367	0.8%	0.6%	15%	-21%	162.00	AL	103.60	56.4%
Doğan Holding	45,039	1,367	---	0.5%	56%	7%	18.65	AL	17.21	8.4%
Enka İnşaat	274,440	8,327	1.6%	1.1%	41%	-3%	52.75	AL	45.74	15.3%
Koç Holding	562,969	17,081	5.7%	4.1%	63%	12%	334.00	AL	222.00	50.5%
Sabancı Holding	222,010	6,736	5.3%	3.8%	81%	24%	138.00	AL	105.70	30.6%
Şişecam	147,708	4,482	3.4%	2.4%	7%	-27%	76.98	AL	48.22	59.6%
Tekfen Holding	21,331	647	---	0.3%	56%	7%	47.30	TUT	57.65	-18.0%
Petrol ve Gaz										
Aygaz	41,103	1,247	---	---	45%	-1%	265.00	AL	187.00	41.7%
Petkim	65,337	1,982	1.4%	1.0%	42%	-3%	22.00	TUT	25.78	-14.7%
Tüpraş	314,838	9,553	7.1%	5.1%	21%	-17%	240.00	AL	163.40	46.9%
Enerji										
Akisa Enerji	53,468	1,622	---	0.4%	51%	3%	49.40	TUT	43.60	13.3%
Alfa Solar Enerji	25,226	765	---	0.2%	-18%	-44%	94.40	TUT	68.55	37.7%
Biotrend Enerji	9,900	300	---	---	15%	-21%	31.80	AL	19.80	60.6%
Galata Wind Enerji	18,133	550	---	---	54%	6%	42.00	AL	33.58	25.1%
Enerjisa Enerji	83,502	2,534	---	0.6%	62%	11%	98.80	AL	70.70	39.7%
Demir Çelik										
Erdemir	196,875	5,973	4.5%	3.2%	39%	-5%	62.50	AL	56.25	11.1%
Kardemir (D)	32,431	984	1.0%	0.7%	29%	-12%	42.00	AL	30.56	37.4%
Kimya, Tarımsal İlaç ve Gübre										
Akisa Akrilik	40,793	1,238	---	0.5%	29%	-12%	13.33	AL	10.50	27.0%
Alkim Kimya	5,169	157	---	---	1%	-31%	49.00	AL	34.46	42.2%
Hektaş	32,460	985	0.6%	0.4%	-36%	-56%	15.00	SAT	12.83	16.9%
Kimteks Polüretan	13,614	413	---	---	-3%	-33%	95.46	AL	56.00	70.5%
Otomotiv ve Otomotiv Yan Sanayi										
Doğuş Otomotiv	54,164	1,643	0.9%	0.6%	7%	-27%	389.50	TUT	246.20	58.2%
Ford Otosan	351,612	10,668	3.0%	2.1%	40%	-4%	1880.00	AL	1002.00	87.6%
Kordsa	18,908	574	---	---	25%	-14%	128.00	AL	97.20	31.7%
Tofaş	141,500	4,293	1.6%	1.1%	45%	0%	448.80	AL	283.00	58.6%
Türk Traktor	80,954	2,456	---	0.6%	21%	-17%	1423.20	AL	809.00	75.9%
Otokar	72,120	2,188	---	0.7%	43%	-2%	583.30	TUT	601.00	-2.9%
Brisa	34,631	1,051	---	---	51%	4%	131.91	AL	113.50	16.2%
Sağlık										
Lokman Hekim	3,578	109	---	---	56%	7%	148.31	AL	99.40	49.2%
Meditera Tıbbi Malzeme	4,229	128	---	---	28%	-12%	59.20	AL	35.54	66.6%
M.P Sağlık	78,846	2,392	---	---	154%	74%	398.00	AL	379.00	5.0%
Gen İlaç ve Sağlık Ürünleri	22,380	679	---	---	60%	10%	95.79	AL	74.60	28.4%
Selçuk Ecza Deposu	35,242	1,069	---	---	-7%	-37%	65.40	TUT	56.75	15.2%
Perakende ve Tıptan										
BİM	371,910	11,284	10.5%	7.5%	104%	40%	661.00	AL	612.50	7.9%
Bizim Tıptan	2,966	90	---	---	-1%	-32%	46.40	TUT	36.86	25.9%
Mavi Giyim	45,923	1,393	---	1.1%	103%	39%	184.80	AL	115.60	59.9%
Migros	101,662	3,085	---	1.8%	70%	17%	713.20	AL	561.50	27.0%
Şok Marketler	37,704	1,144	---	0.6%	21%	-17%	109.57	AL	63.55	72.4%
Gıda ve İçecek										
Coca Cola İçecek	226,517	6,873	---	1.9%	71%	17%	1097.80	AL	890.50	23.3%
TAB Gıda	51,083	1,550	---	0.3%	67%	15%	356.60	AL	195.50	82.4%
Ülker Bisküvi	62,518	1,897	---	0.8%	107%	42%	173.60	AL	169.30	2.5%
Büyük Şeffler Gıda	3,552	108	---	---	---	---	52.46	AL	33.20	58.0%
Beyaz Eşya ve Mobilya										
Arçelik	128,929	3,912	---	0.6%	48%	2%	203.00	TUT	190.80	6.4%
Vestel Beyaz Eşya	34,048	1,033	---	0.2%	37%	-6%	28.27	AL	21.28	32.9%
Vestel Elektronik	25,260	766	---	0.4%	63%	12%	118.00	AL	75.30	56.7%
Yataş	5,150	156	---	---	42%	-3%	46.30	AL	34.38	34.7%
Telekom & Teknoloji & Yazılım										
Aztek Teknoloji	7,045	214	---	---	-30%	-52%	109.90	AL	70.45	56.0%
Hittit Bilgisayar Hizmetleri	8,931	271	---	---	23%	-18%	121.00	AL	70.05	72.7%
İndeks Bilgisayar	6,818	207	---	---	59%	9%	12.15	AL	9.09	44.7%
Karel Elektronik	14,087	427	---	---	51%	3%	21.00	AL	17.48	20.1%
Kontrolmatik Teknoloji	34,905	1,059	0.7%	0.5%	-20%	-45%	101.85	AL	53.70	89.7%
Logo Yazılım	11,200	340	---	---	59%	9%	107.40	TUT	112.00	-4.1%
Turkcell	233,860	7,096	6.0%	4.3%	89%	30%	148.80	AL	106.30	40.0%
Türk Telekom	174,020	5,280	---	0.7%	104%	40%	76.60	AL	49.72	54.1%
Savunma										
Aselsan	294,576	8,938	3.6%	2.6%	44%	-1%	89.70	AL	64.60	38.9%
Yapı Malzemeleri										
Akçansa	30,383	922	---	---	16%	-20%	199.00	TUT	158.70	25.4%
Çimsa	34,741	1,054	---	0.5%	29%	-11%	51.30	AL	36.74	39.6%
Kalekim	12,475	379	---	---	27%	-13%	39.06	AL	27.12	44.0%
Havacılık										
Pegasus	117,350	3,561	2.3%	1.7%	77%	21%	340.00	AL	234.70	44.9%
TAV Havalimanları	99,902	3,031	---	1.6%	156%	75%	425.50	AL	275.00	54.7%
Türk Hava Yolları	416,070	12,624	9.7%	6.9%	32%	-10%	448.00	AL	301.50	48.6%
Kağıt ve Kağıt Ürünleri										
Europap Tezol Kağıt	7,656	232	---	---	-3%	-33%	31.22	AL	17.40	79.4%
GYO'lar										
Emlak GYO	47,120	1,430	1.1%	0.8%	80%	24%	13.00	AL	12.40	4.8%
Ozak GYO	17,210	522	---	---	54%	6%	14.00	AL	11.82	18.4%
Torunlar GYO	53,150	1,613	---	---	75%	20%	69.15	AL	53.15	30.1%
Kaynak: Deniz Yatırım Strateji ve Araştırma, Rasyonel										
			92.8%	82.8%						

Strateji ve Araştırma Bölümü kapsamındaki hisselerle ait öneri dağılımı

Araştırma öneri dağılımı

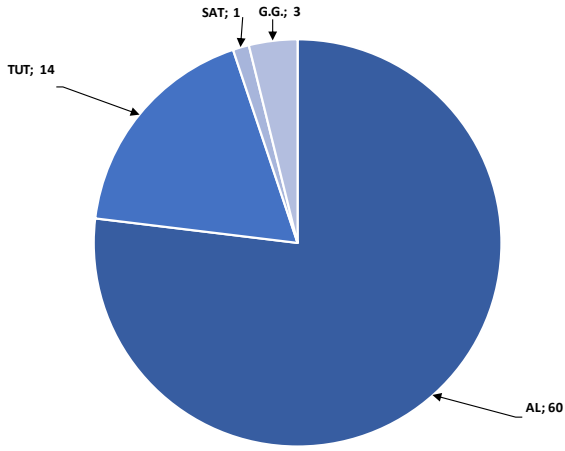

Kaynak: Deniz Yatırım Strateji ve Araştırma Bölümü

Araştırma kapsamı sektörel dağılımı

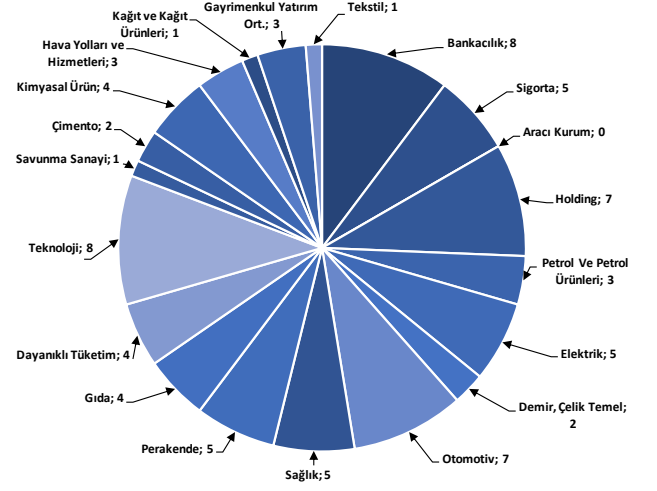

Kaynak: Deniz Yatırım Strateji ve Araştırma Bölümü

Haftalık takvim

Haftalık Takvim, 29 Temmuz 2024 - 04 Ağustos 2024						
Tarih	Gün	Saat	Ülke	Olay	Beklenti	Önceki
29 Temmuz	Pazartesi	17:30	ABD	Dallas Fed İmalat Aktivitesi	-14.2	-15.1
30 Temmuz	Salı	10:00	TR	Ekonomik Güven	--	95.8
		12:00	EUR	Tüketici Güveni	--	-13
		12:00	EUR	Hizmet Güveni	--	6.5
		12:00	EUR	Endüstriyel Güven	--	-10.1
		12:00	EUR	Ekonomik Güven	--	95.9
		12:00	EUR	GSYİH (Çeyreklik)(M.A.)	0.20%	0.30%
		12:00	EUR	GSYİH (Yıllık)(M.A.)	0.50%	0.40%
		16:00	ABD	S&P/CS Konut Fiyat Endeksi Bileşik - (20 M.A) (Aylık)	--	0.38%
		16:00	ABD	S&P/CS Konut Fiyat Endeksi Bileşik - (20 M.A) (Yıllık)	--	7.20%
		17:00	ABD	İş İmkanları (JOLTS)	--	8140k
		17:00	ABD	CB Tüketici Güveni	99.7	100.4
31 Temmuz	Çarşamba	10:00	TR	Ticaret Dengesi	--	-6.50b
		11:00	TR	Yabancı Turist Girişleri (Yıllık)	--	14.00b
		12:00	EUR	TÜFE Tahmini (Yıllık)	2.40%	2.50%
		12:00	EUR	TÜFE (Aylık)	-0.20%	0.20%
		12:00	EUR	TÜFE (Yıllık)	2.80%	2.90%
		15:15	ABD	ADP Tarım Dışı İstihdam Değişikliği	168k	150k
		15:30	ABD	İşçi Maaliyeti Endeksi	1.00%	1.20%
		16:45	ABD	MNI Chicago PMI	44	47.4
		17:00	ABD	Devam Eden Konut Satışları (Aylık)	1.50%	-2.10%
		17:00	ABD	Devam Eden Konut Satışları NSA (Yıllık)	--	-6.60%
		21:00	ABD	FOMC Oran Kararı (Üst Sınır)	5.50%	5.50%
		21:00	ABD	FOMC Oran Kararı (Alt Sınır)	5.25%	5.25%
1 Ağustos	Perşembe	10:00	TR	S&P Global/ICI İmalat PMI	--	47.9
		11:00	EUR	HCOB Euro Bölgesi İmalat PMI	45.6	45.6
		11:00	EUR	ECB Ekonomik Bülteninin Yayınlanması		
		12:00	EUR	İşsizlik Oranı	6.40%	6.40%
		14:30	TR	Yabancı Net Hisse Senedi Yatırımı	--	\$124m
		15:30	ABD	Tarım Dışı Üretkenlik	1.60%	0.20%
		15:30	ABD	Birim İşçilik Maaliyetleri	--	4.00%
		15:30	ABD	İşsizlik Başvurusu Başvuruları	--	235k
		16:45	ABD	S&P Küresel ABD İmalat PMI	--	49.5
		17:00	ABD	İnşaat Harcamaları (Aylık)	0.20%	-0.10%
		17:00	ABD	ISM İmalat	49	48.5
		17:00	ABD	ISM Yeni Siparişler	--	49.3
		17:00	ABD	ISM İstihdam	--	49.3
2 Ağustos	Cuma	15:30	ABD	Tarım Dışı İstihdam	175k	206k
		15:30	ABD	Özel Tarım Dışı İstihdam	148k	136k
		15:30	ABD	İşsizlik Oranı	4.10%	4.10%
		15:30	ABD	Ortalama Saatlik Kazançlar (Aylık)	0.30%	0.30%
		15:30	ABD	Ortalama Saatlik Kazançlar (Yıllık)	3.70%	3.90%
		15:30	ABD	İşgücü Katılım Oranı	--	62.60%
		15:30	ABD	İşsizlik Oranı	--	7.40%
		17:00	ABD	Fabrika Siparişleri	0.50%	-0.50%
		17:00	ABD	Dayanıklı Mal Siparişleri	--	-6.60%
03 - 04 Ağustos	Haftasonu	-	-			

*(M.A.):Mevsimsellikten arındırılmış

Kaynak: Bloomberg, Deniz Yatırım Strateji ve Araştırma

2Ç24 Beklenen Finansal Açıklamalar

Tarih	Şirket
9 Ağustos	Bankaların konsolide olmayan sonuçları için son gün
19 Ağustos	Bankaların konsolide sonuçları için son gün
20 Eylül	Şirketlerin konsolide olmayan sonuçları için son gün
30 Eylül	Şirketlerin konsolide sonuçları için son gün

1Ç24 Beklenen Finansal Açıklamalar

Tarih	Şirket	Çeyrek	Konsensus Net Kar Beklentisi	Deniz Yatırım Net Kar Beklentisi
29 Temmuz	AKBNK	2Ç24	-	TRY 11,186 mln
	ANSGR	2Ç24	-	TRY 2,166 mln
	ANHYT	2Ç24	-	TRY 1,088 mln
30 Temmuz	ARCLK	2Ç24	-	TRY 276 mln
	GARAN	2Ç24	-	TRY 19,338 mln
31 Temmuz	OTKAR	2Ç24	-	-
	TTRAK	2Ç24	-	-
	YKBNK	2Ç24	-	TRY 7,253 mln
1 Ağustos	AGESA	2Ç24	-	TRY 639 mln
	AKGRT	2Ç24	-	TRY 313 mln
	TOASO	2Ç24	-	-
	TSKB	2Ç24	-	TRY 2,282 mln

Kaynak: Research Turkey, Deniz Yatırım Strateji ve Araştırma

Sayılar milyon TL ifade etmektedir.

Yasal Uyarı

Bu rapor/e-posta içerisinde yer alan değerlendirmeler Deniz Yatırım Menkul Kıymetler A.Ş. tarafından, güvenilir olduğuna inanılan kaynaklardan elde edilen bilgi ve veriler kullanılarak genel nitelikte hazırlanmıştır. Raporda yer alan ifadeler, mali durumunuz ile risk ve getiri tercihlerinize uygun olmayabilir ve hiçbir şekilde alış veya satış yapılması yönünde yönlendirme olarak değerlendirilmemelidir. Deniz Yatırım, bu bilgilerin doğru, eksiksiz ve değişmez olduğunu garanti etmemektedir. Bu sebeple, okuyucuların, bu raporlardan elde edilen bilgilere dayanarak hareket etmeden önce, bilgilerin doğruluğunu teyit etmeleri önerilir ve bu bilgilere dayanılarak aldıkları kararlarda sorumluluk okuyucuların kendilerine aittir. Bilgilerin eksikliği ve yanlışlığından Deniz Yatırım hiçbir şekilde sorumlu tutulamaz. Ayrıca, Deniz Yatırım ve DenizBank Finansal Hizmetler Grubu çalışanları ve danışmanlarının, herhangi bir şekilde bu rapor/e-posta içerisinde yer alan bilgiler dolayısıyla ortaya çıkabilecek, doğrudan veya dolaylı zararlarla ilgili herhangi bir sorumluluğu yoktur. Burada yer alan bilgiler sermaye piyasası aracına yönelik bir yatırım tavsiyesi, alım-satım önerisi ya da getiri vaadi değildir ve yatırım danışmanlığı kapsamında yer almamaktadır. Yatırım Danışmanlığı hizmeti; yetkili kuruluşlar tarafından imzalanacak yatırım danışmanlığı sözleşmesi çerçevesinde kişilerin risk ve getiri tercihleri dikkate alınarak kişiye özel sunulmaktadır. Buradaki içeriğin hiçbir bölümü Deniz Yatırım Menkul Kıymetler A.Ş.'nin yazılı izni olmadan çoğaltılamaz, hiçbir şekilde ortamda yayımlanamaz, alıntı yapılamaz ve kullanılamaz. Sadece burada yer alan bilgilere dayanarak yatırım kararı verilmesi beklentilerinize uygun sonuçlar doğurmayabilir.

© DENİZ INVEST 2024

Derecelendirme

Deniz Yatırım Analistleri, her hisse senedi için bir veya birden fazla değerlendirme yöntemi kullanarak 12 aylık hedef değerler (fiyatlar) ve buna bağlı olarak potansiyel getirileri hesaplamaktadır. 12 ay derecelendirme sistemimiz; AL, TUT ve SAT olmak üzere 3 farklı genel yatırım tavsiyesi içerir.

AL: Hisse senedinin gelecek 12 ay toplam potansiyel getirisinin **en az %20 ve üzerinde** oluşması şeklindeki değerlendirme ifade etmektedir.

TUT: Hisse senedinin gelecek 12 ay toplam potansiyel getirisinin **%0-20 aralığında** oluşması şeklindeki değerlendirme ifade etmektedir.

SAT: Hisse senedinin gelecek 12 ay toplam potansiyel getirisinin **%0'dan daha düşük** seviyelerde oluşması şeklindeki değerlendirme ifade etmektedir.

Derecelendirme	Potansiyel Getiri (PG), 12-ay
AL	≥%20
TUT	%0-20
SAT	≤%0

Kaynak: Deniz Yatırım

Deniz Yatırım Analistleri hisse senetlerini potansiyel katalizörler, tetikleyici gelişmeler, riskler ile piyasa, sektör ve rakip firma gelişmeleri ışığında değerlendirmektedir. Analistlerimiz genel yatırım tavsiyesinin kamuoyuyla paylaşılmasını takip eden süreçte hisse senetlerini titizlikle yakından takip etmeye devam etmekte; ancak, hisse senedi fiyatındaki dalgalanmalardan ötürü değerler, derecelendirme sistemimizdeki sınırları aştığı takdirde, analistlerimiz hisse senedi hakkında sundukları tavsiyeyi değiştirmemeyi ve/veya Gözden Geçirme (GG) sürecine almayı tercih edebilirler.