

Hisse Senedi Piyasası

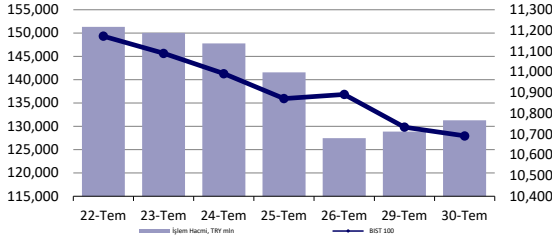

Endeksler, para piyasaları ve emtia

	Kapanış	Önceki	1 Gün	1 Ay	Yıl Baş.
BIST100	10,692	10,734	-0.4%	0.4%	43.1%
İşlem Hacmi, TL mln	131,299	128,880	1.9%	-16.3%	41.6%
Türkiye 2032 (13.10.2032)	25.59%	25.44%	15 bps	-	314 bps
Türkiye 2032	6.01%	6.01%	0 bps	-	-60 bps
TCMB karışık fonlama mlyt	50.00%	50.00%	0 bps	-137 bps	750 bps
USD/TRY	33.09	33.08	0.0%	1.0%	12.1%
EUR/TRY	35.81	35.83	-0.1%	2.1%	10.0%
Sepet (50/50)	34.45	34.46	0.0%	1.6%	11.0%
DOW	40,743	40,540	0.5%	4.2%	8.1%
S&P500	5,436	5,464	-0.5%	-0.4%	14.0%
FTSE	8,274	8,292	-0.2%	1.4%	7.0%
MSCI EM	1,072	1,077	-0.5%	-1.3%	4.7%
MSCI EE	45.49	46.14	-1.4%	-3.7%	1.5%
Shanghai SE Comp	2,879	2,892	-0.4%	-3.0%	-3.2%
Nikkei	38,526	38,469	0.1%	-2.7%	15.1%
Petrol (Brent)	80.11	78.63	1.9%	5.6%	5.6%
Altın	2,411	2,384	1.1%	3.6%	16.9%

En Çok Yükselen & Düşenler (BIST 100)

Hisse Kodu	Son Kapanış	Gün Değ.	Hacim, TRY bin	
En çok yükselenler				
Ard Grup Bilişim Teknolojileri	ARDYZ	40.32	6.6%	394,617
Teknosa	TKNSA	32.16	5.4%	197,370
Reeder Teknoloji	REEDR	39.02	4.4%	1,312,305
Kontrolmatik Teknoloji	KONTR	61.50	4.1%	4,015,825
Cw Enerji Mühendislik	CWENE	245.60	4.0%	964,039
Katılımım Tasarruf Finansman	KTLEV	46.20	3.3%	477,401
En çok düşenler				
Garanti Bankası	GARAN	118.60	-6.0%	3,229,568
Petkim	PETKM	24.56	-5.5%	3,193,825
T. Vakıflar Bankası	VAKBN	20.86	-4.7%	579,164
Emlak G.M.Y.O.	EKGYO	11.67	-4.3%	2,446,625
Sabancı Holding	SAHOL	100.20	-3.4%	2,020,964
İş G.M.Y.O.	ISGYO	16.88	-3.2%	74,964

5 Yıllık Ülke Risk Primi (CDS) (baz puan)

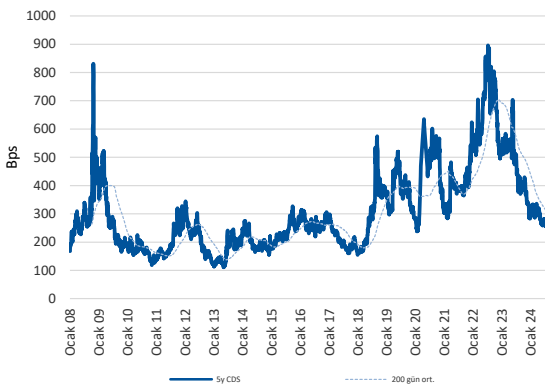

günlük bülten

Piyasa yorumu:

Bu sabah karışık açılış ve sonrasında 10500 – 10850 arasında işlem aktivitesi bekliyoruz.

Dün endeks -0.39% değişimle 10691,68 seviyesinde kapattı. İşlem hacmi ortalama seviyede gerçekleşti.

Günlük Bültenimizin ilerleyen sayfalarında detaylı şekilde görebileceğiniz Seçilmiş İndikatörler Puanlama Sistemimize göre bugün öne çıkan ilk 5 hisse senedi: **ARDYZ, CWENE, ENJSA, KOZAA ve KOZAL**. [İlgili sayfada sistemimizin metodolojisini ve uyarı notunu okumanızı önemle belirtmek isteriz.](#)

Önemli hatırlatma: Strateji ve Araştırma Bölümü olarak yaptığımız tüm kapsamlı analizlerimize denizyatirim.com adresi üzerinde yer alan Analiz-Araştırma Raporları sekmeleri üzerinden 7/24 geriye dönük değerlendirmelerimiz de dahil olmak üzere "Müşteri Girişi" yaparak ulaşabilirsiniz.

Bugünün haberleri:

Hisse senetleri

- ARCLK: Bilanço değerlendirmesi / olumsuz
- GARAN: 2Ç24 Finansal Sonuçları Değerlendirmesi / sınırlı olumlu
- AKSA: Gayrimenkul alımı / sınırlı olumlu
- ANSGR: 2Ç24 Finansal Sonuçları Değerlendirmesi / sınırlı olumlu
- YKBNK: 2Ç24 Finansal Sonuçları Değerlendirmesi

2Ç24 Beklentiler:

- TTRAK 2Ç24 Beklentisi:** Türk Traktör bugün piyasa kapanışının ardından 2Ç24 finansal sonuçlarını açıklayacak. Şirket'e yönelik beklentimiz bulunmamaktadır. Piyasa beklentisi ise Şirket'in 17.048 milyon TL satış geliri, 3.169 milyon TL FAVÖK ve 1.945 milyon TL net kar açıklaması yönünde.
- OTKAR 2Ç24 Beklentisi:** Otokar bugün piyasa kapanışının ardından 2Ç24 finansal sonuçlarını açıklayacak. Şirket'e yönelik beklentimiz bulunmamaktadır. Piyasa beklentisi ise yer almamaktadır.

Piyasalarda bugün

ABD teknoloji hisselerindeki baskılanma durumunda değişiklik yok. Nasdaq bileşik endeks kapanışı %-1.28 olurken, rotasyon temasının çok daha yüksek sesle konuşulmasına paralel, Dow Jones %0.50, Russell 2000 ise %0.3 ile günü tamamladılar. FOMC toplantısının hemen öncesinde, tahvil faizleri kısa ve uzun tarafta sırasıyla -4bp ve -3bp (2/10y) ile trade ederken, dolar endeksi yerinde saydı. Emtia tarafındaki satış baskısı petrol üzerinden sürerken, Brent %-1.44 ile \$78.63 seviyesinde kapanış gerçekleştirdi. Bu sabah Orta Doğu'da tansiyonun yeniden arttığına yönelik haber akışını izliyoruz. İran'da Hamas'ın siyasi lideri Haniye öldürüldü. Dün de Lübnan'da yapılan saldırıyı takip etmiştik. Ons altın \$2420 seviyelerine tırmanırken, petrol de hafif yukarıda. Jeopolitik riskler yerel varlıkların fiyatlamalarında etkili olabilir. Zaten risk algısında zayıflama olduğunu unutmamalı.

Bu sabah haber akışı açısından oldukça yoğun ve hareketli bir gündeme sahibiz. Bölgesel riskleri takip etmeye ve anlamaya çalışırken, merakla beklenen BOJ kararını karşıladık. Yerel medyada çıkan haberlere paralel, politika faizi %0.25'e çekildi. Tahvil alımları da azaltılacak. Asya'da hisse senetleri ağırlıklı pozitif. Vadeli endeksler de keza. Henüz Orta Doğu fiyatlaması global tarafa yansımış değil. Saat farkı olduğunu hatırlatmak isteriz.

Yerel varlıklar. Bir süredir, yaklaşık 2-3 haftalık zaman dilimi boyunca, yaklaşan finansalların volatilitesi yüksek işlemlere sahne olabileceğinden söz ediyor, sabah notlarımızda sıklıkla yer vermeye çalışıyoruz. Öyle de oluyor. Önden satın alınan beklentilerin bilançoları takiben realize olması durumunda değişiklik yok. BIST 100 endeksi de seans içerisinde son derece oynak seyrediyor. Dün, 10600-10800 puan aralığında çizdiğimiz projeksiyonumuza uygun işlemler takip edildi. Bu bant aralığının çok fazla dışına çıkılmasını iyi ve kötü anlamda beklemiyoruz. Ancak, bölgesel riskler konusunu yorumlamak güç. Bildiğimiz ve anladığımızı düşündüğümüzün dışında dinamikler çalışıyor.

Adına tam olarak "rotasyon" demek doğru olur mu, henüz emin değiliz. Şu aşamada fotoğrafı "kar realizasyonu" olarak okumak bize daha mantıklı geliyor. Ancak, önemli gelişmeler söz konusu. XBANK/XUSIN rasyosu dün izlenen seansta 1.00x seviyesinin aşağısına kaydı. Bu, 20 Mayıs'tan bu yana ilk kez oluyor. XBANK'ın %-2.61 ile trade ettiği günde, zaten ciddi anlamda iskontoya maruz kalan ve gelen finansallar ile de bu resmi teyit eden sinai endeksin göstermeye çalıştığı direnç ise %+0.11 oldu. Yakından izlemeyi daha sağlıklı bir düşünce tarzı olarak benimsiyoruz.

Şirket haberleri

ARCLK: Bilanço değerlendirmesi / olumsuz

Arçelik 2Ç24'te 101.584 milyon TL gelir (Konsensus: 103.966 milyon TL / Deniz Yatırım: 101.899 milyon TL), 4.885 milyon TL FAVÖK (Konsensus: 5.828 milyon TL / Deniz Yatırım: 6.279 milyon TL) ve 432 milyon TL net zarar (Konsensus: 55 milyon TL net zarar / Deniz Yatırım: 276 milyon TL net kar) açıkladı. Enflasyon muhasebesi nedeniyle 2Ç24 finansallarında, parasal kazanç/kayıp kalemi altında 1.786 milyon TL'lik olumlu etki oluştu.

2Ç24 finansallarında, FAVÖK azalış gösterirken, geçen senenin aynı döneminin aksine net zarar kaydedildi. Satış gelirinin reel büyüme kaydetmesine karşılık daralan karlılık, artan net borç pozisyonu ve zayıf serbest nakit akımı dolayısıyla açıklanan finansal sonuçların hisse performansı üzerinde olumsuz bir etki yaratacağı düşüncesindeyiz.

GARAN: 2Ç24 Finansal Sonuçları Değerlendirmesi / sınırlı olumlu

Garanti BBVA 2Ç24 konsolide olmayan finansallarında 22.5 milyar TL net kar açıkladı. Piyasa beklentisi 19.4 milyar TL bizim beklentimiz ise 19.3 milyar TL idi. Bankanın net kar rakamı önceki döneme göre hemen hemen aynı kalırken, geçen yılın aynı dönemine göre ise %21,9 artış kaydetmiş ve bu dönemde özsermaye karlılığı %33,7 olarak gerçekleşmiştir. Beklenti üstü net kar ve sektör geneline göre daha iyi gelen finansal sonuçların hisse fiyatı üzerinde sınırlı olumlu etkisi olması beklenebilir.

Garanti BBVA için AL önerimizi koruyoruz, hedef fiyatımız ise 153.00 TL'dir. (Önceki hedef fiyat: 90.38 TL'dir.)

AKSA: Gayrimenkul alımı / sınırlı olumlu

Şirket'in üretim tesislerinin çevresinde yer alan genişleme alanları değerlendirildiğinde, gelecekteki potansiyel büyüme ihtiyaçları dikkate alınarak Yönetim Kurulu tarafından,

Akkim Kimya Sanayi ve Ticaret A.Ş.'nin maliki ve hissedarı bulunduğu Yalova İli, Çiftlikköy İlçesi, Taşköprü Mahallesi, 114 ada 40 parsel nolu taşınmazdaki mülkiyet hakları ve hisselerinin tamamının 70.000.000 TL bedelle,

Akkim Kimya Sanayi ve Ticaret A.Ş.'nin maliki ve hissedarı bulunduğu Yalova İli, Çiftlikköy İlçesi, Denizçalı Köyü, 151 ada 14 parsel nolu Sanayi Tesisi ve arsası niteliğindeki taşınmazdaki mülkiyet hakları ve hisselerinin tamamının 508.215.000 TL bedelle satın alınmasına karar verilmiştir.

Şirket, Mart 2024 sonu itibarıyla 276 milyon TL net nakit pozisyonunda bulunmaktadır. Nakit çıkışına karşılık potansiyel büyüme ihtiyaçları doğrultusunda gerçekleştirilen bu işlemi sınırlı olumlu olarak değerlendiriyoruz.

ANSGR: 2Ç24 Finansal Sonuçları Değerlendirmesi / sınırlı olumlu

Anadolu Sigorta 2Ç24 finansallarında 2,571 milyon TL net kar açıkladı. Şirketin net kar rakamı bir önceki döneme göre %10, geçen yılın aynı dönemine göre ise %15 daralırken, bu dönemde özsermaye karlılığı ise %46.4 olarak gerçekleşti. Benzer şekilde yaklaşık 2.2 milyar TL'lik medyan piyasa beklentisi ve bizim beklentimizin üzerinde gerçekleşen net kar rakamında, operasyonel performansın beklentimizden daha iyi gerçekleşmiş olmasının etkisi olduğu söylenebilir. Finansal gelirler ise gerek önceki çeyrekteki temettü gelirinin olmaması gerekse de kur farkı gelirinin daha düşük olmasından ötürü 1Ç24'ün hafif gerisinde kalmıştır. Beklenti üstü gelen sonuçların hisse fiyatı üzerinde sınırlı olumlu bir etkisi beklenebilir.

Anadolu Sigorta için TUT olan önerimizi koruyoruz hedef fiyatımızı ise 106.00 TL olarak revize ediyoruz (önceki: 100.00 TL).

YKBNK: 2Ç24 Finansal Sonuçları Değerlendirmesi

Yapı Kredi Bankası 2Ç24 konsolide olmayan finansallarında çeyreklik bazda %31 daralarak 7.1 milyar TL net kar açıkladı. Piyasa beklentisi 7 milyar TL, bizim beklentimiz ise 7.3 milyar TL yönündeydi. Yapı Kredi Bankası, bu akşam finansal sonuçlarına yönelik telekonferans gerçekleştirecek. Detaylı değerlendirmemizi telekonferans sonrasında paylaşacağız.

Bu dönemin öne çıkan hususlar kısaca; i) %10.0 ç/ç TL canlı kredi büyümesi, ii) konsolide olmayan YP canlı krediler USD bazında %9.0 ç/ç artışı, iii) %16.0 TL müşteri mevduat büyümesi iv) %11.0 YP müşteri mevduat daralması v) net faiz marjı daralması v) %15.0 ç/ç net ücret & komisyon gelir artışı vi) %7.0 ç/ç faaliyet giderleri artışı şeklindedir.

Banka 2024 yılı beklentilerinde revizyona gitti. Hatırlayacak olursak 2024 yılı beklentileri; i) Enflasyon üzerinde kredi büyümesi, ii) YP cinsi kredilerde düşük tek haneli büyüme, iii) %4.5 üzerinde marj (2023: %5.4), iv) %80 üzerinde komisyon geliri artışı, v) %80'in altında faaliyet gideri artışı ve vi) net kredi riski, kur etkisi hariç, 100 bps civarı (2023: 14 baz puan) yönündeydi. Banka'nın yukarı yönlü revizyonları: i) YP cinsi kredilerde düşük tek haneli büyümeden, çift haneli büyümeye ii) %80 üzerinde komisyon geliri artışı 100 üzerinde komisyon büyümesine revize edilmesi yönündedir. Banka'nın aşağı yönlü revizyonları: i) %4.5 üzerinde net marjı yaklaşık %2 seviyesine ii) %8 üzerinde çekirdek gelir marjı, yaklaşık %6 seviyesine iii) %80'in altında faaliyet gideri büyümesi, %65 altına iv) net kredi riski, kur etkisi hariç, 100 bps civarından 75bps altına revize edilmesi yönündedir.

KAP haberleri

Kar Payı Ödemeleri												
Hisse Kodu	Özet Bilgi	Dağıtım Tarihi	Kapanış Fiyatı	Pay Başına Kar (Brüt TL)	Pay Başına Kar (Net TL)	Teorik Fiyat	Kar Payı Verimi	XU030 Ağırlık	XU030'a Yüzdese Etkisi	XU030'a Puansal Etkisi	XU100 Ağırlık	XU100'e Yüzdese Etkisi
ASTOR	Kar payı	31.07.2024	₺97.00	1.320	1.188	₺95.68	1.36%	1.29%	0.02%	2.04	0.92%	0.01%
AYEN	Kar payı	31.07.2024	₺32.66	0.614	0.552	₺32.05	1.88%	Yok	Etkisi bulunmuyor	Etkisi bulunmuyor	Yok	Etkisi bulunmuyor

Kaynak: Deniz Yatırım Strateji ve Araştırma, Rasyonet, KAP

Genel Kurullar				
1. hafta				
01 Temmuz 2024 Pazartesi	02 Temmuz 2024 Salı	03 Temmuz 2024 Çarşamba	04 Temmuz 2024 Perşembe	05 Temmuz 2024 Cuma
USAK / 09:30	ARZUM / 10:00	YBTAS / 10:30	DAGHL / 10:00	MTRYO / 10:00
OBASE / 10:00	BSOKE / 10:30	ADGYO / 11:00	KZBGY / 10:00	RAYSG / 10:30
SANEL / 14:00	AKYHO / 13:00	BNTAS / 11:00	NETAS / 11:00	ATEKS / 11:30
	MERCN / 11:00	GEDZA / 13:00	DAGI / 11:30	ATLAS / 12:00
	ALFAS / 14:00	ADESE / 14:00	SNGYO / 13:00	RUBNS / 16:30
	BTCIM / 15:30	CWENE / 14:00	ALVES / 15:00	
			SRVGY / 16:00	
2. hafta				
08 Temmuz 2024 Pazartesi	09 Temmuz 2024 Salı	10 Temmuz 2024 Çarşamba	11 Temmuz 2024 Perşembe	12 Temmuz 2024 Cuma
QNBFL / 11:00	KARTN / 10:30	FORTE / 10:00	MEKAG / 11:00	DENGE / 11:00
YGGYO / 11:00	KLRHO / 11:00	BIZIM / 11:00	PLTUR / 15:00	HRKET / 11:00
	AVOD / 14:00	PKENT / 11:00		SUMAS / 11:00
		EUYO / 12:00		
		ETYAT / 13:00		
		ERSU / 14:00		
		EUKYO / 14:00		
3. hafta				
15 Temmuz 2024 Pazartesi	16 Temmuz 2024 Salı	17 Temmuz 2024 Çarşamba	18 Temmuz 2024 Perşembe	19 Temmuz 2024 Cuma
	HATSN / 14:00	BFREN / 11:00	BAGFS / 11:00	IHLAS / 09:00
		ISKPL / 11:00	BERA / 14:00	REEDR / 11:00
		ETILR / 11:30	MOGAN / 14:00	BRKO / 13:00
			ERCB / 15:00	
4. hafta				
22 Temmuz 2024 Pazartesi	23 Temmuz 2024 Salı	24 Temmuz 2024 Çarşamba	25 Temmuz 2024 Perşembe	26 Temmuz 2024 Cuma
DERIM / 11:00	IEYHO / 10:00	CEMAS / 10:00	GESAN / 10:30	KENT / 10:00
	MNDTR / 10:00	FONET / 10:00	MERGYO / 10:30	TLMAN / 10:00
	ATAGY / 11:00	BLCYT / 10:30	MTRKS / 10:30	YYAPI / 11:00
	FENER / 14:00	PENGD / 11:00	BOBET / 11:00	DERHL / 14:00
	MIPAZ / 14:00	SILVR / 13:30	KERVY / 11:00	
	NIBAS / 14:00	PATEK / 14:00	BALAT / 14:00	
		OYLUM / 14:30	OSTIM / 14:00	
			EUPWR / 14:30	
			OZRDN / 15:00	
5. hafta				
29 Temmuz 2024 Pazartesi	30 Temmuz 2024 Salı	31 Temmuz 2024 Çarşamba		
AYDEM / 11:00	BINHO / 11:00	IZINV / 10:00		
VANGD / 11:00	TTBORG / 11:00	SKYLP / 10:30		
	OFSYM / 14:00	KRSTL / 12:30		

Kaynak: Deniz Yatırım Strateji ve Araştırma, KAP

Teknik yorum

BIST 100 endeksi

Dün endeks -0.39% değişimle 10691,68 seviyesinde kapattı. İşlem hacmi ortalama seviyede gerçekleşti. 10680 kısa vadeli ana destek seviyesi üstünde tutunmayı başarsa da hisseler üstündeki satış baskısı dikkat çekiciydi.10800-10850 bandı üstünde kalıcı olmadıkça satış baskısının devamı beklenebilir.10680 altında hedef / destek 10300-10400 olur görüşüdeyiz. 5 g Ort. 10835.98 22 g. Ort. 10879.47 seviyesindedir. Destek olarak 10500 ve 10680, direnç olarak 10800 ve 10850 takip ediyoruz. Bu sabah karışık açılış ve sonrasında 10500 – 10850 arasında işlem aktivitesi bekliyoruz.

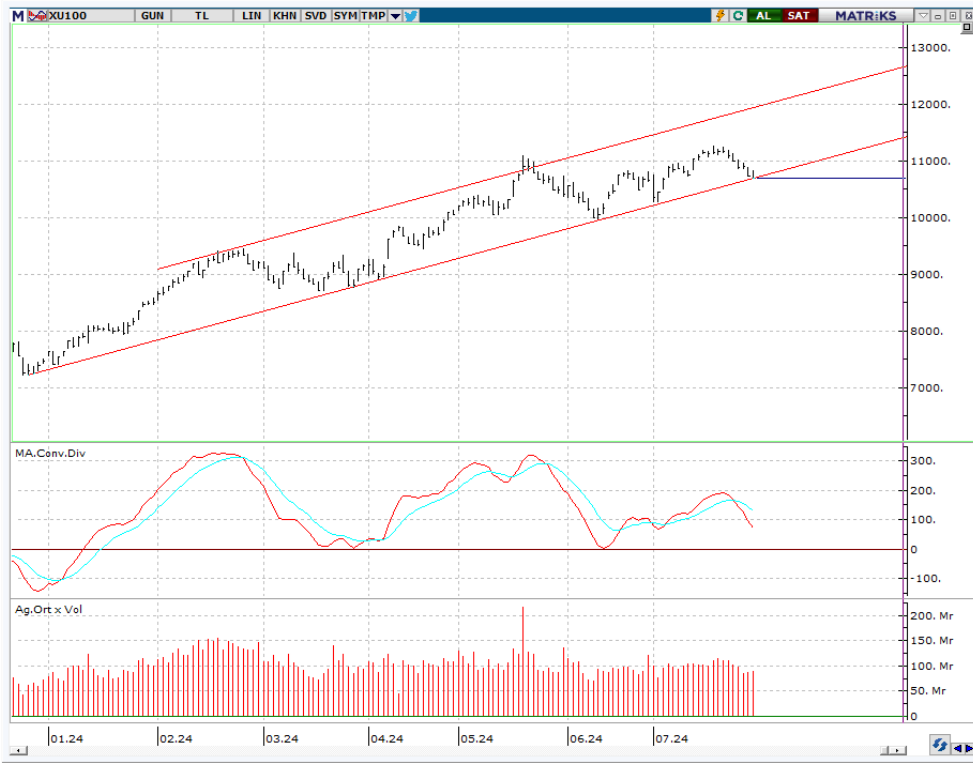

VIOP- X30Y vade teknik analiz

Dün vadeli endeks günü -0.15% değişimle 12045,00 seviyesinde kapattı. İşlem hacmi yüksek seviyede gerçekleşti. Kısa vadeli ana destek seviyesi 12000 olarak takip ediyoruz ve bu seviye altında satış baskısının artma riskini göz ardı etmiyoruz. 12200 üstünde kalıcı olmadıkça kısa vadeli satış baskısının sona erdiğini söylemenin erken olacağı düşüncesindeyiz. 5g. Ort. 12188,60 22 g. Ort. 12480,52 seviyesindedir. Destek olarak 11900 ve 12000, direnç olarak ise 12200 ve 12250 takip ediyoruz. Bu sabah karışık açılış ve sonrasında 11900 – 12200 arasında işlem aktivitesi bekliyoruz.

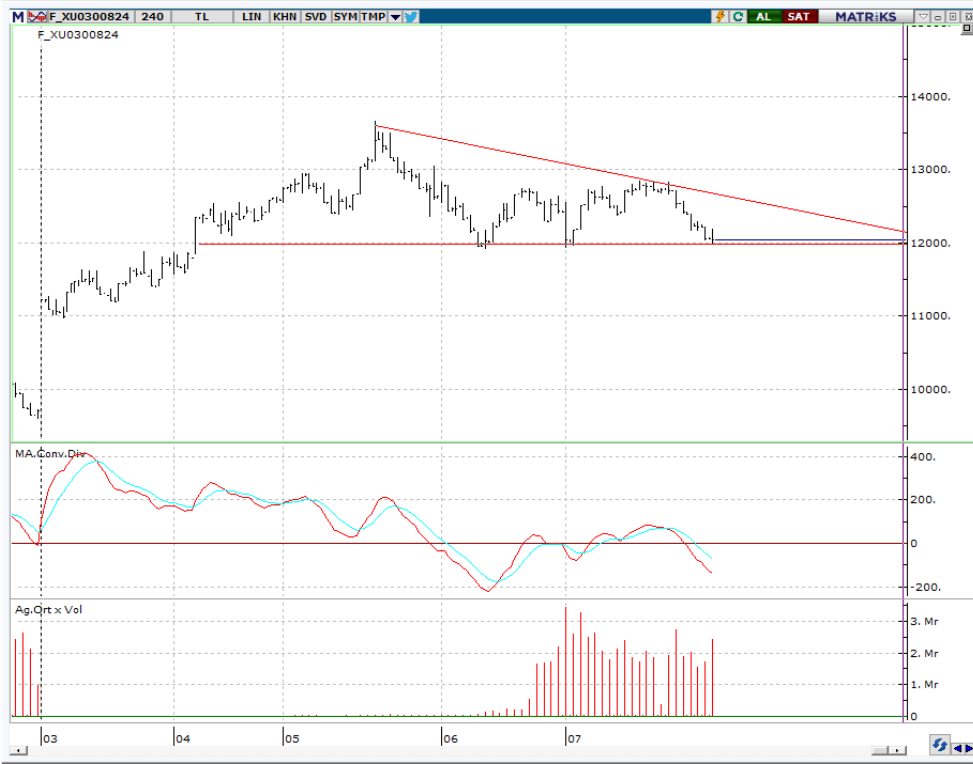

BIST 100 endeks ağırlıkları ve puan katkıları

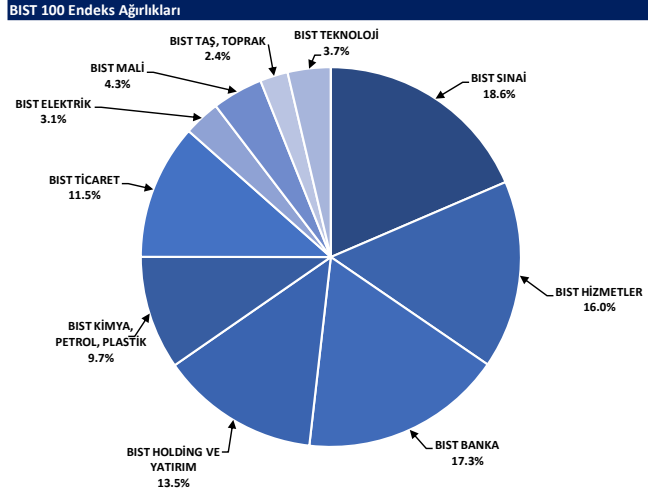

Kaynak: Deniz Yatırım Strateji ve Araştırma Bölümü hesaplamaları, Rasyonet

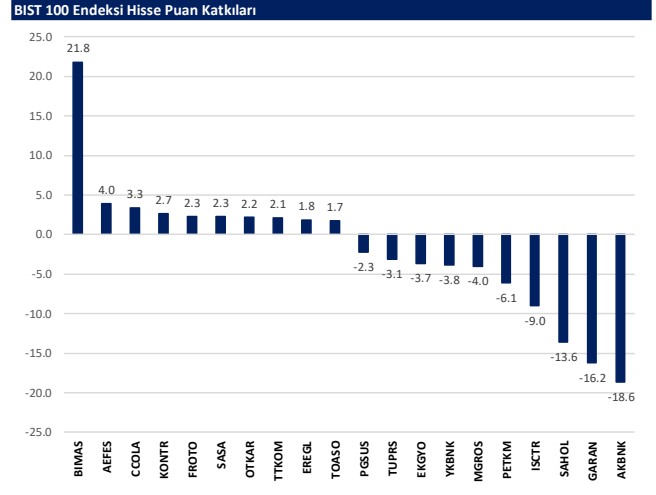

Kaynak: Deniz Yatırım Strateji ve Araştırma Bölümü hesaplamaları, Rasyonet

BIST endekslerine ait performanslar

BIST Endeksi	İndex Description	30.07.2024	29.07.2024	Daily Change	29.12.2023	YTD Change
XUI00	BIST 100 INDEX	10692	10734	0.4%	7470	43%
XUI00	BIST 30 INDEX	11596	11664	-0.6%	8021	45%
XU050	BIST 50 INDEX	9422	9471	-0.5%	6572	43%
XBANK	BIST BANKS INDEX	14553	14942	-2.6%	8717	67%
XUTUM	BIST ALL SHARES INDEX	12192	12226	-0.3%	8577	42%
XUMAL	BIST FINANCIALS INDEX	11913	12109	-1.6%	7888	51%
X0305	BIST 30 CAPPED INDEX 10	11865	11934	-0.6%	8193	45%
X0305	BIST 100 CAPPED INDEX 10	10594	10736	-0.8%	7472	43%
XBANA	BIST MAIN INDEX	30798	30445	1.2%	23113	33%
XBL5M	BIST INF. TECHNOLOGY INDEX	6155	5989	2.8%	3706	66%
XELKT	BIST ELECTRICITY INDEX	556	557	-0.1%	452	23%
XFINK	BIST LEASING, FACTORING INDEX	4052	4052	0.0%	3198	27%
XGIDA	BIST FOOD, BEVERAGE INDEX	14387	14169	1.5%	8837	63%
XGMYO	BIST REAL EST. INV. TRUSTS INDEX	3117	3176	-1.9%	2449	27%
XHARZ	BIST IPO INDEX	96868	94729	1.0%	79702	21%
XHOLD	BIST HOLD. AND INVESTMENT INDEX	9819	9838	-0.7%	6642	48%
XILTM	BIST TELECOMMUNICATION INDEX	2641	2635	0.2%	1391	90%
XINSA	BIST CONSTRUCTION INDEX	10636	10586	0.5%	8943	19%
XKAGT	BIST WOOD, PAPER, PRINTING INDEX	5938	5964	-0.4%	5267	13%
XKMYA	BIST CHEM., PETROL., PLASTIC INDEX	12825	12920	-0.7%	11439	12%
XK0BI	BIST SME INDUSTRIAL INDEX	26913	26426	1.8%	22204	21%
XKURF	BIST CORPORATE GOVERNANCE INDEX	8923	8928	-0.3%	6264	42%
XMADN	BIST MINING INDEX	7058	6986	1.0%	5363	32%
XMANA	BIST BASIC METAL INDEX	18426	18351	0.4%	14826	24%
XMS5Y	BIST METAL PRODUCTS, MACH. INDEX	23688	23626	0.3%	18675	27%
XSADA	BIST ADANA INDEX	82897	82056	1.0%	66137	25%
XSANK	BIST ANKARA INDEX	18395	18299	0.5%	12998	42%
XSANT	BIST ANTALYA INDEX	11159	10890	2.5%	11026	1%
XSBAL	BIST BALIKESİR INDEX	10355	10303	0.5%	8036	29%
XSBUR	BIST BURSA INDEX	18955	18773	0.9%	14249	32%
XSDNZ	BIST DENİZLİ INDEX	9143	9216	-0.8%	6224	47%
XSGRT	BIST INSURANCE INDEX	57236	58693	-2.5%	33697	70%
XSIST	BIST İSTANBUL INDEX	13787	13790	0.0%	9479	45%
XSI2M	BIST İZMİR INDEX	16752	16900	-0.9%	11311	28%
XSKAY	BIST KAYSERİ INDEX	33453	33653	-0.6%	28581	17%
XSKOC	BIST KOCAELİ INDEX	26736	26791	-0.2%	23577	13%
XSKON	BIST KONYA INDEX	10095	10349	-0.5%	7870	28%
XSPOR	BIST SPORTS INDEX	4459	4509	-1.1%	3668	22%
XSTR	BIST TEKİRDAĞ INDEX	40717	40853	-0.3%	39257	4%
XFAST	BIST NON-METAL MIN. PRODUCT INDEX	13690	13761	-0.5%	10958	25%
XTCRT	BIST W. AND RETAIL TRADE INDEX	28519	28133	1.4%	16660	71%
XTEKS	BIST TEXTILE, LEATHER INDEX	4127	4166	-0.9%	2994	38%
XTM25	BIST DIVIDEND 25 INDEX	15160	15258	-0.6%	9394	61%
XTMFU	BIST DIVIDEND INDEX	11516	11565	-0.4%	7491	54%
XTR2M	BIST TOURISM INDEX	1455	1450	0.4%	997	46%
XTUMY	BIST ALL SHARES-100 INDEX	35845	35813	0.1%	25772	39%
XUHI2	BIST SERVICES INDEX	10260	10208	0.5%	6839	50%
XULAS	BIST TRANSPORTATION INDEX	34065	34156	-0.3%	24695	38%
XUSIN	BIST INDUSTRIALS INDEX	14579	14562	0.1%	11532	26%
XUSRD	BIST SUSTAINABILITY INDEX	14679	14744	-0.4%	9694	51%
XUTEK	BIST TECHNOLOGY INDEX	14893	14618	1.9%	9541	56%
XYL0Z	BIST STAR INDEX	11441	11484	-0.4%	8042	42%
XYORT	BIST INVESTMENT TRUSTS INDEX	4011	3982	0.7%	3385	18%
XYUZO	BIST 100-30 INDEX	19610	19595	0.1%	14042	40%
X10KB	BIST LIQUID 10 EX BANKS	12452	12521	-0.5%	9883	26%
XAKUR	BIST BROKERAGE HOUSES	41386	41311	0.2%	36746	13%
XLBNK	BIST LIQUID BANKS	12904	13263	-2.7%	7700	68%
XTKIS	BIST TECHNOLOGY CAPPED INDEX	23469	22886	2.5%	14089	67%

Source: Deniz Invest Strategy and Research, Rasyonet

Selected BIST Indexes Daily Performances

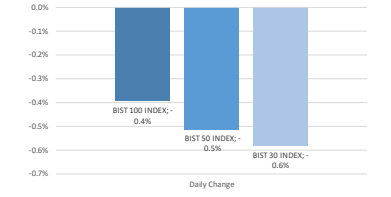

Source: Deniz Invest Strategy and Research calculations, Rasyonet

Selected BIST Indexes Daily Performances

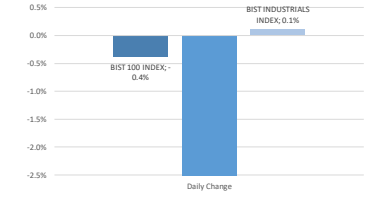

Source: Deniz Invest Strategy and Research calculations, Rasyonet

BIST 100

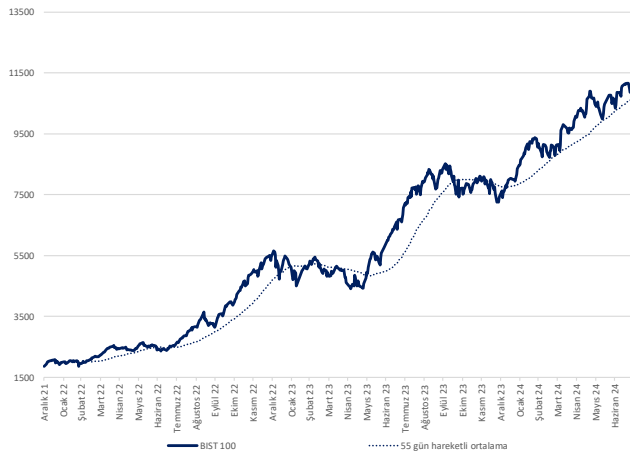

Kaynak: Deniz Yatırım Strateji ve Araştırma, Rasyonet

Endeks Performansları

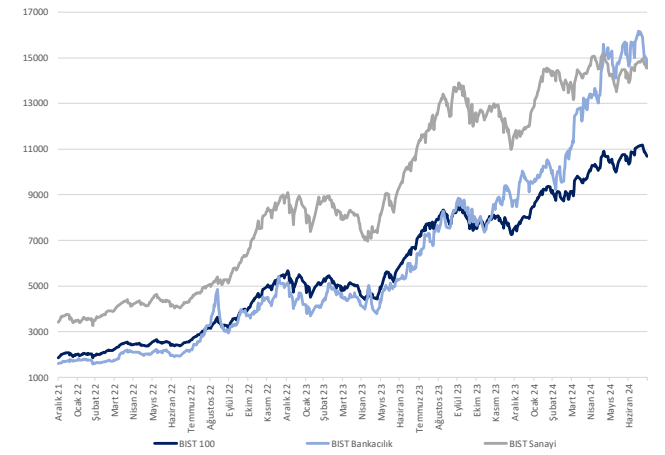

Kaynak: Deniz Yatırım Strateji ve Araştırma, Rasyonet

Günlük bazda seçilmiş indikatörler puanlama sistemi



DENİZ YATIRIM STRATEJİ & ARAŞTIRMA | BIST 100 ENDEKSİ GÜNLÜK BAZDA SEÇİLMİŞ İNDİKATÖRLER PUANLAMA SİSTEMİ

Hisse İsmi	Son Kapanış	Önceki gün kapanış	Değişim	İşlem Hacmi (mln)	RSI	MACD	İşlem Hacmi > 3 gün ort.	RSI > 5 gün ort.	RSI > 70.0	RSI > 30.0	MACD > 5 gün ort.	MACD > 0	Son Kapanış > 3 gün ort.	Önceki puan	Puan
ARIZY	29.32	37.84	6.55%	984.62	56.30	0.15	✓	✓	✓	✓	✓	✓	✓	100.0	100.0
CWENE	245.60	236.10	4.02%	964.04	61.78	6.34	✓	✓	✓	✓	✓	✓	✓	100.0	100.0
ENUSA	71.15	69.55	2.30%	385.91	67.64	1.53	✓	✓	✓	✓	✓	✓	✓	100.0	100.0
KOZAA	61.90	61.45	0.73%	933.21	63.61	1.86	✓	✓	✓	✓	✓	✓	✓	100.0	100.0
KOZAL	23.84	23.84	0.34%	2,213.65	60.08	0.47	✓	✓	✓	✓	✓	✓	✓	100.0	100.0
SOTTR	291.00	295.25	-1.44%	504.25	59.57	3.33	✓	✓	✓	✓	✓	✓	✓	100.0	100.0
ENKAI	46.78	46.76	0.04%	867.01	70.03	1.44	✓	✓	✓	✓	✓	✓	✓	91.0	91.0
LMKDC	26.60	25.98	2.39%	525.34	73.93	0.78	✓	✓	✓	✓	✓	✓	✓	91.0	91.0
ALARK	105.70	102.90	2.72%	814.99	48.46	1.49	✓	✓	✓	✓	✓	✓	✓	87.5	87.5
ALFAS	70.00	69.00	1.45%	359.46	51.62	0.85	✓	✓	✓	✓	✓	✓	✓	87.5	87.5
KONTR	61.50	59.05	4.15%	4,015.82	63.51	0.10	✓	✓	✓	✓	✓	✓	✓	87.5	87.5
KTELEV	46.20	44.72	3.31%	477.40	43.36	3.48	✓	✓	✓	✓	✓	✓	✓	87.5	87.5
TKNSA	32.16	30.50	5.48%	397.37	47.60	0.65	✓	✓	✓	✓	✓	✓	✓	87.5	87.5
TSKB	12.85	12.73	0.94%	227.63	59.10	0.28	✓	✓	✓	✓	✓	✓	✓	87.5	87.5
BIMAS	615.50	599.00	2.75%	2,241.19	66.49	22.56	✓	✓	✓	✓	✓	✓	✓	78.5	78.5
BERA	17.41	17.38	0.17%	189.59	39.50	0.30	✓	✓	✓	✓	✓	✓	✓	75.0	75.0
DDAS	244.70	242.50	0.91%	988.16	31.37	7.16	✓	✓	✓	✓	✓	✓	✓	75.0	75.0
FROTO	994.50	994.50	1.02%	778.15	35.26	24.35	✓	✓	✓	✓	✓	✓	✓	75.0	75.0
REEDR	39.02	37.38	4.39%	1,312.30	60.27	0.01	✓	✓	✓	✓	✓	✓	✓	75.0	75.0
SKBNK	4.34	4.36	-0.46%	490.99	62.81	0.06	✓	✓	✓	✓	✓	✓	✓	75.0	75.0
YETOK	213.40	215.20	-0.84%	986.47	61.82	5.26	✓	✓	✓	✓	✓	✓	✓	75.0	75.0
YIGLD	12.30	11.99	2.59%	78.01	49.85	0.00	✓	✓	✓	✓	✓	✓	✓	75.0	75.0
ASTOR	95.68	97.70	-2.07%	1,642.35	53.57	0.39	✓	✓	✓	✓	✓	✓	✓	66.0	66.0
BTCLM	183.70	178.40	2.97%	423.03	76.61	5.62	✓	✓	✓	✓	✓	✓	✓	66.0	66.0
ENERY	188.00	193.00	-2.59%	173.22	52.22	1.78	✓	✓	✓	✓	✓	✓	✓	66.0	66.0
CCOLA	885.50	1,606	1.66%	61,571	61.97	21.68	✓	✓	✓	✓	✓	✓	✓	62.5	62.5
GESAN	50.05	49.60	0.91%	345.76	65.54	1.03	✓	✓	✓	✓	✓	✓	✓	62.5	62.5
IZENR	23.08	22.88	0.87%	85.16	49.09	0.14	✓	✓	✓	✓	✓	✓	✓	62.5	62.5
OBAMS	37.16	36.38	2.14%	189.16	52.53	0.15	✓	✓	✓	✓	✓	✓	✓	62.5	62.5
TTKOM	49.28	48.00	2.67%	643.29	48.44	0.36	✓	✓	✓	✓	✓	✓	✓	62.5	62.5
AFFES	270.00	264.25	2.18%	692.03	53.37	9.25	✓	✓	✓	✓	✓	✓	✓	53.5	53.5
AGHOL	430.50	427.25	0.76%	244.06	56.90	17.41	✓	✓	✓	✓	✓	✓	✓	53.5	53.5
AKBNK	62.75	64.65	-2.94%	3,722.88	40.61	0.28	✓	✓	✓	✓	✓	✓	✓	53.5	53.5
DONOL	16.93	17.30	-2.14%	508.01	55.44	0.33	✓	✓	✓	✓	✓	✓	✓	53.5	53.5
EKOYU	11.67	11.67	-4.27%	2,446.63	58.53	0.98	✓	✓	✓	✓	✓	✓	✓	53.5	53.5
EREGL	55.90	55.60	0.54%	5,648.84	55.33	1.32	✓	✓	✓	✓	✓	✓	✓	53.5	53.5
EUPWR	101.40	100.40	1.00%	314.89	48.08	1.67	✓	✓	✓	✓	✓	✓	✓	53.5	53.5
GARAN	118.60	126.20	-6.02%	3,229.57	46.09	3.48	✓	✓	✓	✓	✓	✓	✓	53.5	53.5
ISGYY	16.88	17.43	-3.16%	74.96	43.98	0.26	✓	✓	✓	✓	✓	✓	✓	53.5	53.5
ISMEN	37.92	37.80	0.32%	186.12	43.95	0.06	✓	✓	✓	✓	✓	✓	✓	53.5	53.5
KRDMO	30.14	29.94	0.67%	1,195.68	45.45	0.03	✓	✓	✓	✓	✓	✓	✓	53.5	53.5
MAVI	112.80	111.80	0.89%	510.09	40.25	2.18	✓	✓	✓	✓	✓	✓	✓	53.5	53.5
MİATK	61.70	62.10	-0.64%	1,449.38	52.21	1.18	✓	✓	✓	✓	✓	✓	✓	53.5	53.5
OYAKM	79.05	78.35	0.89%	506.18	74.14	1.53	✓	✓	✓	✓	✓	✓	✓	53.5	53.5
PETKM	24.56	25.98	-5.47%	3,193.83	57.55	0.90	✓	✓	✓	✓	✓	✓	✓	53.5	53.5
PGSUS	226.10	229.00	-1.27%	1,209.85	42.57	1.81	✓	✓	✓	✓	✓	✓	✓	53.5	53.5
SARHOL	100.20	103.70	-3.38%	2,020.96	44.81	1.85	✓	✓	✓	✓	✓	✓	✓	53.5	53.5
TARSO	188.50	188.50	-0.16%	350.75	43.92	1.30	✓	✓	✓	✓	✓	✓	✓	53.5	53.5
ULKER	168.00	166.10	1.14%	581.59	48.82	2.59	✓	✓	✓	✓	✓	✓	✓	53.5	53.5
KLSEK	48.10	47.54	1.13%	162.89	47.97	0.03	✓	✓	✓	✓	✓	✓	✓	50.0	50.0
OTKAR	610.50	592.00	3.13%	80.79	48.14	3.28	✓	✓	✓	✓	✓	✓	✓	50.0	50.0
AGROT	21.26	21.62	-1.67%	1,062.18	62.54	1.04	✓	✓	✓	✓	✓	✓	✓	41.0	41.0
AKFYE	24.06	24.12	-0.25%	131.77	35.48	0.63	✓	✓	✓	✓	✓	✓	✓	41.0	41.0
AKSEN	42.74	43.80	-2.42%	233.26	45.77	0.12	✓	✓	✓	✓	✓	✓	✓	41.0	41.0
ARCLK	178.00	183.00	-2.73%	955.19	52.53	2.05	✓	✓	✓	✓	✓	✓	✓	41.0	41.0
BİHND	434.75	428.00	1.58%	306.46	56.32	8.06	✓	✓	✓	✓	✓	✓	✓	41.0	41.0
EUREN	15.45	15.69	-1.53%	209.64	55.41	0.22	✓	✓	✓	✓	✓	✓	✓	41.0	41.0
HEKTS	12.39	12.51	-0.96%	369.28	39.57	0.15	✓	✓	✓	✓	✓	✓	✓	41.0	41.0
ISCTR	14.91	15.23	-2.10%	3,954.38	36.92	0.11	✓	✓	✓	✓	✓	✓	✓	41.0	41.0
ODAS	8.25	8.37	-1.43%	419.52	40.71	0.05	✓	✓	✓	✓	✓	✓	✓	41.0	41.0
PENGY	61.64	61.08	0.93%	1,988.45	34.17	0.40	✓	✓	✓	✓	✓	✓	✓	41.0	41.0
SİE	47.18	47.06	0.25%	1,217.59	36.98	0.47	✓	✓	✓	✓	✓	✓	✓	41.0	41.0
THYAO	293.50	294.00	-0.17%	7,551.07	37.84	2.42	✓	✓	✓	✓	✓	✓	✓	41.0	41.0
TUHAS	8.50	8.64	-1.62%	170.84	63.20	0.27	✓	✓	✓	✓	✓	✓	✓	41.0	41.0
YANIN	20.86	21.90	-4.75%	378.16	37.43	0.19	✓	✓	✓	✓	✓	✓	✓	41.0	41.0
YKBNK	29.86	30.18	-1.06%	2,508.15	37.56	0.70	✓	✓	✓	✓	✓	✓	✓	41.0	41.0
SMRTG	52.30	53.95	-3.06%	655.41	55.92	0.01	✓	✓	✓	✓	✓	✓	✓	37.5	37.5
AKGYI	2.37	2.41	-1.66%	195.07	43.54	0.03	✓	✓	✓	✓	✓	✓	✓	28.5	28.5
AKSA	10.65	10.65	-0.75%	163.86	40.38	0.06	✓	✓	✓	✓	✓	✓	✓	28.5	28.5
ASELS	62.75	62.70	0.08%	1,871.95	51.76	0.79	✓	✓	✓	✓	✓	✓	✓	28.5	28.5
CANTE	1.87	1.90	-1.58%	271.48	36.52	0.04	✓	✓	✓	✓	✓	✓	✓	28.5	28.5
CİMSA	34.64	35.26	-1.76%	269.28	53.51	0.93	✓	✓	✓	✓	✓	✓	✓	28.5	28.5
ECILC	55.20	56.75	-2.73%	227.54	55.24	1.12	✓	✓	✓	✓	✓	✓	✓	28.5	28.5
GÖTS	478.00	482.75	-0.98%	215.18	40.33	2.26	✓	✓	✓	✓	✓	✓	✓	28.5	28.5
GÜBRF	161.50	163.80	-1.40%	1,045.38	56.12	4.37	✓	✓	✓	✓	✓	✓	✓	28.5	28.5
KCAER	46.90	47.38	-1.01%	166.17	38.46	1.27	✓	✓	✓	✓	✓	✓	✓	28.5	28.5
MGRORS	534.00	546.00	-2.20%	769.72	44.57	9.86	✓	✓	✓	✓	✓	✓	✓	28.5	28.5
SASA	45.10	44.62	1.08%	1,866.10	51.73	0.23	✓	✓	✓	✓	✓	✓	✓	28.5	28.5
SOKM	62.15	62.70	-0.88%	407.44	45.60	0.41	✓	✓	✓	✓	✓	✓	✓	28.5	28.5
TAVHL	267.75	269.25	-0.56%	507.38	51.18	5.23	✓	✓	✓	✓	✓	✓	✓	28.5	28.5
TCELL	105.40	105.60	-0.19%	1,267.40	49.63	1.84	✓	✓	✓	✓	✓	✓	✓	28.5	28.5
TKFN	57.00	57.15	-0.26%	210.59	54.04	0.73	✓	✓	✓	✓	✓	✓	✓	28.5	28.5
TMSN	134.40	138.00	-2.61%	213.22	45.08	0.66	✓	✓	✓	✓	✓	✓	✓	28.5	28.5
VEBSE	21.00	20.92	0.38%	70.27	48.71	0.13	✓	✓	✓	✓	✓	✓	✓	28.5	28.5
ZOREN	5.56	5.56	0.00%	662.11	48.84	0.02	✓	✓	✓	✓	✓	✓	✓	28.5	28.5
TOLASO	277.75	273.75	1.46%	1,135.49	32.51	9.16	✓	✓	✓	✓	✓	✓	✓	25.0	25.0
BFRN	823.50	827.00	-0.42%	40.65	39.62	11.17	✓	✓	✓	✓	✓	✓	✓	16.0	16.0
BRSAN	431.75	434.00	-0.52%	216.60	38.71	8.09	✓	✓	✓	✓	✓	✓	✓	16.0	16.0
BRYAT	2,168.00	2,169.00	-0.05%	119.02	39.15	45.60	✓	✓	✓	✓	✓	✓	✓	16.0	16.0
ECZYT	221.80	226.20													

Son 90 güne ait dip-zirve analizi



DENİZ YATIRIM STRATEJİ & ARAŞTIRMA | BIST 100 ENDEKSİ DİP-ZİRVE ANALİZİ

Hisse	Son kapanış	Önceki kapanış	Değişim %	Son 90 gün zirvesi	Son 90 gün dip	Zirveye uzaklık	Dibe uzaklık	Zirveye geçti mi?
AEFES	270.00	264.25	2.2%	301.75	135.95	12%	50%	x
AGHOL	430.50	427.25	0.8%	466.50	245.89	8%	43%	x
AGROT	21.26	21.62	-1.7%	40.94	13.61	93%	36%	x
AKBNK	62.75	64.65	-2.9%	69.80	38.06	11%	39%	x
AKFGY	2.37	2.41	-1.7%	2.64	2.04	11%	14%	x
AKFYE	24.06	24.12	-0.2%	31.78	21.18	32%	12%	x
AKSA	10.57	10.65	-0.8%	12.38	7.50	17%	29%	x
AKSEN	42.74	43.80	-2.4%	48.14	32.96	13%	23%	x
ALARK	105.70	102.90	2.7%	142.83	101.00	35%	4%	x
ALFAS	70.00	69.00	1.4%	104.90	64.90	50%	7%	x
ARCLK	178.00	183.00	-2.7%	195.00	145.00	10%	19%	x
ARDYZ	40.32	37.84	6.6%	50.22	34.98	25%	13%	x
ASELS	62.75	62.70	0.1%	65.00	52.45	4%	16%	x
ASTOR	95.68	97.70	-2.1%	109.00	88.73	14%	7%	x
BERA	17.41	17.38	0.2%	21.50	16.55	23%	5%	x
BFREN	823.50	827.00	-0.4%	1137.00	813.50	38%	1%	x
BIMAS	615.50	599.00	2.8%	624.50	345.32	1%	44%	x
BINHO	434.75	428.00	1.6%	579.50	364.25	33%	16%	x
BRSAN	431.75	434.00	-0.5%	676.00	420.25	57%	3%	x
BRYAT	2168.00	2169.00	0.0%	3694.04	2133.00	70%	2%	x
BTÇİM	183.70	178.40	3.0%	183.70	113.30	-	38%	✓
CANTE	1.87	1.90	-1.6%	2.72	1.79	45%	4%	x
CCOLA	889.50	875.00	1.7%	897.50	549.47	1%	38%	x
CIMSA	34.64	35.26	-1.8%	36.74	28.65	6%	17%	x
CWENE	245.60	236.10	4.0%	306.00	196.70	25%	20%	x
DOAS	244.70	242.50	0.9%	357.68	242.50	46%	1%	x
DOHOL	16.93	17.30	-2.1%	17.32	12.40	2%	27%	x
ECILC	55.20	56.75	-2.7%	59.48	44.40	8%	20%	x
ECZYT	221.80	226.20	-1.9%	264.76	211.22	19%	5%	x
EGEEN	12450.00	12420.00	0.2%	17367.44	11830.00	39%	5%	x
EKGYO	11.67	12.19	-4.3%	12.40	8.53	6%	27%	x
ENERY	188.00	193.00	-2.6%	198.04	143.74	5%	24%	x
ENISA	71.15	69.55	2.3%	71.15	53.37	-	25%	✓
ENKAI	46.78	46.76	0.0%	46.78	32.34	-	31%	✓
EREGL	55.90	55.60	0.5%	59.40	37.82	6%	32%	x
EUPWR	101.40	100.40	1.0%	161.20	91.90	59%	9%	x
EUREN	15.45	15.69	-1.5%	19.75	13.53	28%	12%	x
FROTO	994.50	984.50	1.0%	1222.00	984.50	23%	1%	x
GARAN	118.60	126.20	-6.0%	132.90	58.24	12%	51%	x
GESAN	50.05	49.60	0.9%	79.40	46.70	59%	7%	x
GOLTS	478.00	482.75	-1.0%	603.00	330.75	26%	31%	x
GURBF	161.50	163.80	-1.4%	173.50	132.00	7%	18%	x
HALKB	17.58	17.89	-1.7%	19.82	12.99	13%	26%	x
HEKTS	12.39	12.51	-1.0%	17.26	11.66	39%	6%	x
ISCTR	14.91	15.23	-2.1%	17.62	9.98	18%	33%	x
ISGYO	16.88	17.43	-3.2%	18.14	14.19	7%	16%	x
ISMEN	37.92	37.80	0.3%	43.00	29.03	13%	23%	x
IZENR	23.08	22.88	0.9%	30.36	21.54	32%	7%	x
KAYSE	26.72	26.80	-0.3%	34.80	26.12	30%	2%	x
KCAER	46.90	47.38	-1.0%	63.11	43.08	35%	8%	x
KCHOL	217.90	217.80	0.0%	263.75	168.71	21%	23%	x
KLSE	48.10	47.54	1.2%	66.72	40.66	39%	15%	x
KONTR	61.50	59.05	4.1%	83.26	47.94	35%	22%	x
KONYA	7865.00	7900.00	-0.4%	12072.50	7480.00	53%	5%	x
KOZAA	61.90	61.45	0.7%	62.50	45.04	1%	27%	x
KOZAL	23.52	23.44	0.3%	24.72	19.95	5%	15%	x
KRDMD	30.14	29.94	0.7%	32.90	21.08	9%	30%	x
KTLEV	46.20	44.72	3.3%	192.50	43.02	317%	7%	x
LMKDC	26.60	25.98	2.4%	36.38	19.50	37%	27%	x
MAVI	112.80	111.80	0.9%	136.20	68.95	19%	39%	x
MGRDS	534.00	546.00	-2.2%	581.50	402.19	9%	25%	x
MIAIK	61.70	62.10	-0.6%	73.90	47.40	20%	23%	x
OBAMS	37.16	36.38	2.1%	55.00	34.62	48%	7%	x
ODAS	8.25	8.37	-1.4%	10.02	7.95	21%	4%	x
OTKAR	610.50	592.00	3.1%	659.00	432.00	8%	29%	x
OYAK	79.05	78.35	0.9%	79.05	54.50	-	31%	✓
PEKGY	6.14	6.08	1.0%	27.22	6.08	343%	1%	x
PETKM	24.56	25.98	-5.5%	25.98	18.44	6%	25%	x
PGSUS	226.10	229.00	-1.3%	257.00	158.56	14%	30%	x
QUAGR	3.22	3.21	0.3%	4.71	3.19	46%	1%	x
REEDR	39.02	37.38	4.4%	60.70	32.50	56%	17%	x
SAHOL	100.20	103.70	-3.4%	109.70	72.66	9%	27%	x
SASA	45.10	44.62	1.1%	49.40	37.74	10%	16%	x
SDTTR	291.00	295.25	-1.4%	361.50	241.70	24%	17%	x
SISE	47.18	47.06	0.3%	54.50	44.00	16%	7%	x
SKBNK	4.34	4.36	-0.5%	4.60	3.23	6%	26%	x
SMRTG	52.30	53.95	-3.1%	61.40	48.70	17%	7%	x
SOKM	62.15	62.70	-0.9%	67.01	54.31	8%	13%	x
TABGD	188.50	188.80	-0.2%	208.98	125.93	11%	33%	x
TAVHL	267.75	269.25	-0.6%	290.75	161.60	9%	40%	x
TCELL	105.40	105.60	-0.2%	114.80	61.90	9%	41%	x
THYAO	293.50	294.00	-0.2%	330.00	268.50	12%	9%	x
TKFEN	57.00	57.15	-0.3%	59.40	38.28	4%	33%	x
TKNSA	32.16	30.50	5.4%	48.06	29.26	49%	9%	x
TMSN	134.40	138.00	-2.6%	191.40	122.30	42%	9%	x
TOASO	277.75	273.75	1.5%	350.50	246.19	26%	11%	x
TSRB	12.85	12.73	0.9%	13.11	8.21	7%	36%	x
TTKOM	49.28	48.00	2.7%	52.85	28.72	7%	42%	x
TTRAK	782.00	788.00	-0.8%	1063.00	782.00	36%	-	x
TUKAS	8.50	8.64	-1.6%	9.10	6.99	7%	18%	x
TUPRS	161.60	162.50	-0.6%	204.00	153.38	26%	5%	x
TURSG	59.60	59.80	-0.3%	81.10	49.56	36%	17%	x
ULKER	168.00	166.10	1.1%	187.30	99.70	11%	41%	x
VAKBN	20.86	21.90	-4.7%	25.20	13.32	21%	36%	x
VESBE	21.00	20.92	0.4%	23.36	18.23	11%	13%	x
VESTL	71.70	72.90	-1.6%	103.00	71.70	44%	-	x
YEOTK	213.40	215.20	-0.8%	236.30	168.00	11%	21%	x
YKBNK	29.86	30.18	-1.1%	37.96	20.89	27%	30%	x
YYLGD	12.30	11.99	2.6%	14.58	11.32	19%	8%	x
ZOREN	5.56	5.56	0.0%	6.75	5.13	21%	8%	x

Kaynak: Deniz Yatırım Strateji ve Araştırma Bölümü hesaplamaları, Rasyonel

Seçilmiş rasyolar



DENİZ YATIRIM STRATEJİ & ARAŞTIRMA | BIST 100 HIZLI BAKIŞ

Hisse kodu	Şirket İsmi	Sektör	F/K	FD/FAVÖK	FD/SATIŞLAR	Özkaynak karlılığı	Piyasa değeri (milyar TL)	Halka açıklık oranı	BIST 100 payı
AEFES	Anadolü Eleş Biraçılık	BIRAÇILIK VE MESRUBAT	7.19	7.08	1.17	46%	159.9	32%	1.8%
AGHOL	Ağ Anadolu Grubu Holding	HOLDİNG	5.82	4.24	0.37	43%	104.8	34%	1.2%
AGROT	Agrotech Yüksek Teknoloji Ve Yatırım	TEKNOLOJİ	16.97	100.60	14.13	33%	25.5	25%	0.3%
AKBNK	Akbank	BANKACILIK	5.48			30%	326.3	52%	3.6%
AKGYV	Akfen G.M.Y.O.	GAYRİMENKUL YATIRIM ORT.	11.95	11.31	10.11	6%	9.2	45%	0.1%
AKYE	Akfen Yenilenebilir Enerji	ELEKTRİK	4.71	11.61	7.66	40%	24.4	31%	0.3%
AKSA	Aksa	ENDÜSTRİYEL TEKSTİL	20.61	9.47	1.77	18%	41.1	37%	0.5%
AKSEN	Aksa Enerji	ELEKTRİK	11.35	11.10	2.57	17%	52.4	21%	0.6%
ALARAK	Alarko Holding	İNŞAAT, TAHHÜT	9.98		5.79	15%	46.0	37%	0.5%
ALFAS	Alfa Solar Enerji	ELEKTRİK	71.37	28.57	3.59	18%	25.8	20%	0.3%
ARCLK	Arçelik	DAYANIKLI TÜKETİM	25.83	9.45	0.70	9%	120.3	15%	1.3%
ARYZ	Ard Grup Bilgi Teknolojileri	TEKNOLOJİ	13.28	6.95	5.39	40%	6.9	75%	0.1%
ASELS	Aselsan	İLETİŞİM Cihazları	29.63	18.97	4.12	14%	286.1	26%	3.2%
ASTOR	Astor Enerji	ELEKTRİK	19.18	14.19	4.79	53%	96.8	28%	1.1%
BERA	Bera Holding	HOLDİNG	3.83	5.34	0.87	26%	11.9	64%	0.1%
BFREN	Bosch Fren Sistemleri	OTOMOTİV PARÇASI	51.28	491.23	19.58	-36%	25.2	15%	0.3%
BIMAS	Bim Biçim Mağazalar	PERAKENDE	20.59	29.76	1.14	37%	373.7	50%	4.1%
BINHO	1000 Yatırımlar Holding	HOLDİNG	8.18		6.57	25%	20.4	20%	0.2%
BRSAN	Borusan Boru Sanayi	DEMİR, ÇELİK TEMEL	19.60	12.84	1.31	15%	61.2	17%	0.7%
BRYAT	Borusan Yat. Paz.	HOLDİNG	31.48		517.58	9%	61.0	13%	0.7%
BTCIM	Bibi Çimento	ÇİMENTO	22.78	23.36	3.49	25%	33.1	32%	0.5%
CANTE	Çanoğuz Termik	ELEKTRİK	7.11		2.59	-4%	11.1	51%	0.1%
CCOLA	Coca Cola İçecek	BIRAÇILIK VE MESRUBAT	11.25	13.78	2.44	58%	226.3	25%	2.5%
CIMSA	Çimsa	ÇİMENTO	12.92	10.51	1.74	20%	32.8	45%	0.4%
CWENE	Cw Enerji Mühendislik	ELEKTRİK	152.28	14.42	2.97	4%	30.4	24%	0.3%
DDAS	Doğuş Otomotiv	OTOMOTİV	3.19	2.29	0.34	54%	53.8	34%	0.6%
DOHOL	Doğan Holding	HOLDİNG	18.50	3.65	0.68	6%	44.3	36%	0.5%
ECLIC	Eczacıbaşı İlaç	SAĞLIK	12.34	39.11	6.28	11%	37.8	19%	0.4%
ECZYT	Eczacıbaşı Yatırım	HOLDİNG	20.56			9%	23.3	22%	0.3%
EGEN	Ege Endüstri	OTOMOTİV PARÇASI	50.30	43.64	10.22	25%	39.2	34%	0.4%
EKGYO	Enka G.M.Y.O.	GAYRİMENKUL YATIRIM ORT.	13.88		2.08	-14%	44.3	51%	0.5%
ENERY	Enerjisa Enerji	ELEKTRİK	8.62	16.68	1.47	25%	27.3	27%	0.3%
ENUSA	Enerjisa Enerji	ELEKTRİK	19.86	5.63	0.77	10%	84.0	20%	0.9%
ENKAI	Enka İnşaat	İNŞAAT, TAHHÜT	15.73	11.44	2.32	10%	280.7	12%	3.1%
EREGL	Ereğli Demir Çelik	DEMİR, ÇELİK TEMEL	20.50	11.52	1.46	6%	195.7	48%	2.2%
EUPWR	Europower Enerji Yatırım Teknolojileri	İNŞAAT MALZEMELERİ	29.15	13.66	3.12	20%	21.9	27%	0.2%
EUREN	European Endüstri İnşaat	İNŞAAT MALZEMELERİ	12.84	20.05	3.15	27%	11.7	30%	0.1%
FROTO	Ford Otosan	OTOMOTİV	7.00	10.07	0.98	95%	349.0	18%	3.9%
GARAN	Garanti Bankası	BANKACILIK	5.08		41%	498.1	14%	5.5%	
GESAN	Girsam Elektrik Sanayi Taahhüt Ve Ticaret	BANKACILIK	36.08	6.65	1.86	13%	23.0	28%	0.3%
GOLTS	Gölsan Çimento	ÇİMENTO	4.89	7.76	1.93	19%	8.6	68%	0.1%
GUBRF	Gübre Fabrikaları	TARIM KİMYASALLARI	25.18	1.76	-5%	53.9	22%	0.6%	
HALKB	Halk Bankası	BANKACILIK	11.83			9%	126.3	9%	1.4%
HEKTS	Hecktaş	TARIM KİMYASALLARI		8.25	-24%	31.3	41%	0.3%	
İSKR	İş Bankası (Ç)	BANKACILIK	5.08			372.7	4%	4.2%	
İSGYO	İş G.M.Y.O.	GAYRİMENKUL YATIRIM ORT.	6.63	25.34	16.02	11%	16.2	38%	0.2%
İSMEN	İş Yatırım	ARACI KURUM	11.79	3.59	0.09	35%	56.9	28%	0.6%
İZENR	İzmir Enerji Elektrik Üretim	ELEKTRİK	27.03	11.16	2.15	8%	13.3	24%	0.1%
KAYSE	Kayseri Şeker Fabrikası	GIDA	4.47	13.27	2.34	31%	18.9	20%	0.2%
KILAS	Koç İçecek Çelik	DEMİR, ÇELİK TEMEL	26.05	13.57	2.19	22%	30.8	21%	0.2%
KCHOL	Koç Holding	HOLDİNG	8.79	9.71	1.80	21%	552.6	22%	6.1%
KLSE	Kaleseraam Çanak Kalebodur Seramik	SERAMİK		2.92	-10%	24.8	21%	0.3%	
KONTR	Kontrolmatik Teknoloji	ELEKTRİK	66.85	93.90	11.00	26%	40.0	46%	0.4%
KONYA	Konya Çimento	ÇİMENTO	65.77	55.80	8.81	39%	38.3	15%	0.4%
KOZAA	Koza Anadolu Metal	MADENCİLİK	70.20	3.91	1.48	21%	24.0	35%	0.3%
KOZAL	Koza Altın İşletmeleri	MADENCİLİK	128.45	19.26	7.84	3%	75.3	20%	0.8%
KRDMD	Kardemir (D)	DEMİR, ÇELİK TEMEL	13.77	8.71	0.90	10%	23.5	89%	0.3%
KTLEV	Katılım Yatırım Finansman	ARACI KURUM	6.08		115%	8.3	31%	0.1%	
LWDC	Limak Doğuş Anadolu Çimento	ÇİMENTO	8.91	10.64	4.39	79%	13.7	30%	0.2%
MAVI	Mavi Giyim	TEKSTİL, ENTEGRE	19.29	7.40	1.48	48%	44.8	24%	0.5%
MGROS	Migros	PERAKENDE	12.60	33.53	0.51	37%	96.7	51%	1.1%
MIATK	Mia Teknoloji	TEKNOLOJİ	27.85	21.87	15.08	76%	30.5	57%	0.3%
OBAMS	Oba Makarnacılık	GIDA	11.86	27.88	0.68	28%	17.8	20%	0.2%
ODAS	Odas Elektrik	ELEKTRİK	3.00	4.60	1.82	43%	11.6	73%	0.1%
OTAKR	Otakar	OTOMOTİV	32.86	45.14	3.12	47%	73.3	27%	0.8%
OYAKC	Oyak Çimento Fabrikaları	ÇİMENTO	11.57	10.47	2.99	46%	98.5	24%	1.1%
PEKGY	Peker G.M.Y.O.	GAYRİMENKUL YATIRIM ORT.	4.22		7.62	39%	4.1	61%	0.0%
PETKM	Petkim	PETROL VE PETROL ÜRÜNLERİ	5.38		1.53	33%	62.2	47%	0.7%
PEGAS	Pegasus Hava Taahhütçü	HAVA YOLLARI VE HİZMETLERİ	6.28	9.41	2.57	47%	113.1	42%	1.2%
QUAGR	Qua Grant Havalı Yapı	İNŞAAT MALZEMELERİ		7.29	1.68	-4%	8.5	32%	0.1%
REEDR	Reeder Teknoloji	TEKNOLOJİ	75.84	34.32	15.07	15%	37.1	23%	0.4%
SAHOL	Sabancı Holding	HOLDİNG	16.95	17.13	12.59	7%	210.5	51%	2.3%
SASA	Sasa	ENDÜSTRİYEL TEKSTİL	10.05	33.15	7.32	53%	244.0	24%	2.7%
SDTR	Sdt Uçay Ve Savunma Teknolojileri	TEKNOLOJİ	60.29	45.59	13.26	26%	16.9	21%	0.2%
SISE	Şişe Cam	CAM	10.21	12.88	1.37	12%	144.5	49%	1.6%
SKBNK	Şekerbank	BANKACILIK	4.24			38%	10.9	48%	0.1%
SMRTG	Smart Güneş Enerjisi Teknolojileri	ELEKTRİK	23.49	18.19	3.98	82%	31.7	25%	0.3%
SOMM	Şok Marketler Ticaret	PERAKENDE	10.88	16.50	0.28	27%	36.9	51%	0.4%
TAGSD	Tab Gıda Sanayi	GIDA	34.52	10.92	2.35	21%	49.3	20%	0.5%
TAVHL	Tav Havalimanları	HAVA YOLLARI VE HİZMETLERİ	9.38	9.67	2.95	24%	97.3	48%	1.1%
TCELL	Türkcell	İLETİŞİM	15.00	5.49	2.56	19%	231.9	54%	2.6%
THYAO	Türk Hava Yolları	HAVA YOLLARI VE HİZMETLERİ	2.45	5.49	1.15	47%	405.0	50%	4.5%
TEKFN	Tekfen Holding	HOLDİNG	98.99	29.46	0.47	1%	21.1	48%	0.2%
TONSA	Tekosa	PERAKENDE	17.84	6.75	0.15	20%	6.5	50%	0.1%
TMSAN	Tümosan Motor Ve Traktör	OTOMOTİV	22.58	11.97	2.18	20%	15.5	29%	0.2%
TOASO	Tofaş Otomobil Fab.	OTOMOTİV	9.17	6.43	0.98	60%	138.9	24%	1.5%
TSBK	T.S.K.B.	BANKACILIK	4.75			40%	36.0	39%	0.4%
TTKOM	Türk Telekom	İLETİŞİM	10.63	6.46	2.20	27%	172.5	13%	1.9%
TTRAK	Türk Traktör	OTOMOTİV	8.47	5.37	1.24	99%	78.3	24%	0.9%
TUKAS	Tukas	GIDA	9.63	7.71	2.09	26%	12.5	39%	0.1%
TUPRS	Tüpraş	PETROL VE PETROL ÜRÜNLERİ	6.09	3.05	0.38	39%	311.4	49%	3.4%
TURSG	Türkiye Sigorta	SİGORTA	7.02			64%	69.2	18%	0.8%
ULKER	Ülker	GIDA	18.68		1.44	26%	63.0	39%	0.7%
VAKBN	T. Vakıflar Bankası	BANKACILIK	6.35			21%	206.8	6%	2.3%
VEBSE	Vestel Beyaz Eşya	DAYANIKLI TÜKETİM	7.95	4.54	0.68	29%	33.6	19%	0.4%
VESTL	Vestel	DAYANIKLI TÜKETİM	15.00	5.08	0.55	7%	24.1	45%	0.3%
YEODT	Yeo Teknoloji Enerji Ve Endüstri	ELEKTRİK	33.71	16.23	3.13	63%	20.5	36%	0.2%
YKBNK	Yapı Ve Kredi Bankası	BANKACILIK	3.84			41%	232.2	39%	2.8%
YYLGD	Yayla Agro Gıda	GIDA	26.09	11.74	1.44	11%	13.4	31%	0.1%
ZOREN	Zorlu Enerji	ELEKTRİK	2.68	12.59	2.81	34%	27.8	36%	0.3%

Kaynak: Deniz Yatırım Strateji ve Araştırma Bölümü hesaplamaları, Rasyoner

En düşük F/K	Şirket
2.45	THYAO

En düşük FD/FAVÖK	Şirket
2.29	ODAS

En düşük FD/SATIŞLAR	Şirket
0.09	ISMEN

En düşük Özkaynak karlılığı	Şirket
-36%	BFREN

En düşük piyasa değeri	Şirket
4.1	PEKGY

En düşük halka açıklık oranı	Şirket
8%	VAKBN

En düşük BIST 100 payı	Şirket
0.0%	PEKGY

En yüksek F/K	Şirket
152.28	CWENE

En yüksek FD/FAVÖK	Şirket
491.23	BFREN

En yüksek FD/SATIŞLAR	Şirket
517.58	BRYAT

En yüksek Özkaynak karlılığı	Şirket
115%	KTLEV

En yüksek piyasa değeri	Şirket
552.6	KCHOL

En yüksek halka açıklık oranı	Şirket
89%	KRDMD

En yüksek BIST 100 payı	Şirket
6.1%	KCHOL

Seçilmiş karşılaştırma analizleri



DENİZ YATIRIM STRATEJİ & ARAŞTIRMA | BİST 100 SEÇİLMİŞ KARŞILAŞTIRMA ANALİZLERİ

Main table with columns: Hisse Kodu, Şirket Adı, Sektör, Haftalık Kapanış, Günlük Değişim, etc. Lists 100+ companies with their performance metrics.

Summary table with columns: En düşük haftalık kapanış, Sektör, En düşük günlük kapanış, Şirket, En düşük yıllık kapanış, Sektör, En düşük yıllık kapanış, Şirket, En düşük yıllık kapanış, Sektör, En düşük yıllık kapanış, Şirket.

Deniz Yatırım model portföyü

Deniz Yatırım Model Portföyü					
Hisse	Portföye giriş tarihi	Hedef fiyat	Potansiyel	Nominal getiri (Portföye girişten itibaren)	BIST-100'e rölatif getiri (Portföye girişten itibaren)
SISE	04.09.2020	76.98	63%	716%	-17%
TAVHL	10.05.2021	425.50	59%	1021%	53%
TUPRS	21.03.2022	240.00	49%	570%	36%
FROTO	07.09.2022	1880.00	89%	230%	4%
HTTBT	03.11.2022	121.00	66%	222%	23%
KAREL	30.11.2022	21.00	33%	47%	-32%
PGSUS	27.12.2022	340.00	50%	118%	12%
AKGRT	16.01.2023	9.80	54%	87%	-11%
BIMAS	16.01.2023	661.00	7%	401%	139%
CCOLA	16.01.2023	1097.80	23%	390%	133%
SAHOL	12.05.2023	138.00	38%	141%	10%
CIMSA	21.06.2023	51.30	48%	118%	7%
YKBNK	21.08.2023	45.40	52%	100%	42%
GWIND	09.07.2024	42.00	23%	4%	6%
TABGD	18.07.2024	356.60	89%	-8%	-4%

Yıl	Nominal getiri	BIST-100 Endeksi'ne göre rölatif getiri	BIST-100 Getiri Endeksi'ne göre rölatif getiri
2019	56%	27%	25%
2020	50%	16%	15%
2021	43%	13%	10%
2022	205%	3%	0%
2023	52%	12%	9%
12A	63%	7%	5%
YBB	44%	1%	-1%
2019'dan bugüne	2139%	91%	63%

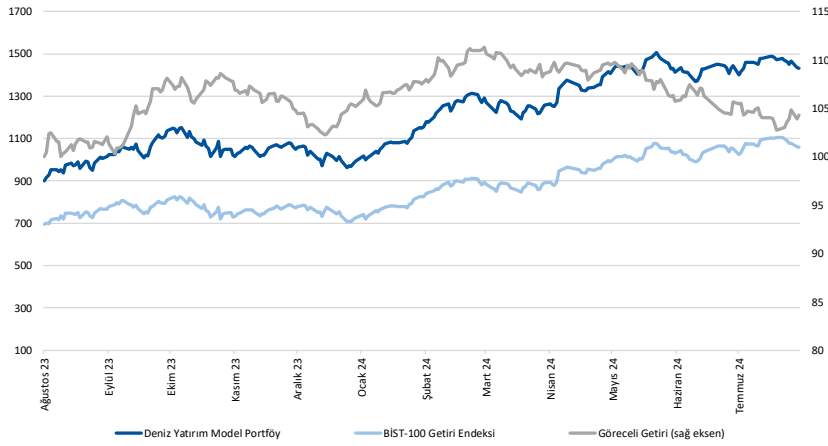

Kaynak: Deniz Yatırım Strateji ve Araştırma Bölümü hesaplamaları, Rasyonet

Deniz Yatırım Model Portföyü

Deniz Yatırım Model Portföyü, Deniz Yatırım Strateji ve Araştırma Bölümü tarafından, temel analiz kriterlerine göre hazırlanmış, orta-uzun vadeli hisse senedi tavsiye listesidir. Alınan pozisyonlar sadece uzun yönlüdür (long only). Herhangi bir rakamsal/yüzesel getiri hedefi söz konusu değildir. Herhangi bir şirket sayısı sınırı söz konusu değildir. Herhangi bir sıklıkta/takvim dahilinde değişiklik yapma zorunluluğu söz konusu değildir. Strateji ve Araştırma Bölümü analistleri portföyü takvim yılı içerisinde piyasa koşulları izin vermez ise değiştirmeme hakkına sahiptirler. Portföy içerisinde yer alan şirketler için temel analiz açısından getiri potansiyeli kalmamış dahi olsa da (değerleme olarak) şirket markasına olan güveni ve gelecek dönem güveni ile liste içerisinde kalmaya devam edebilirler. Portföyde yer alan şirketler için AL tavsiyesi bulunması zorunluluğu söz konusu değildir. Bölüm analistleri, TUT ve/veya Gözden Geçiriliyor önerileri ile de liste içerisinde şirket terçinde bulunabilirler.

Deniz Yatırım model portföy | sektörel ve endeks dağılımları

Model portföy sektörel dağılımı

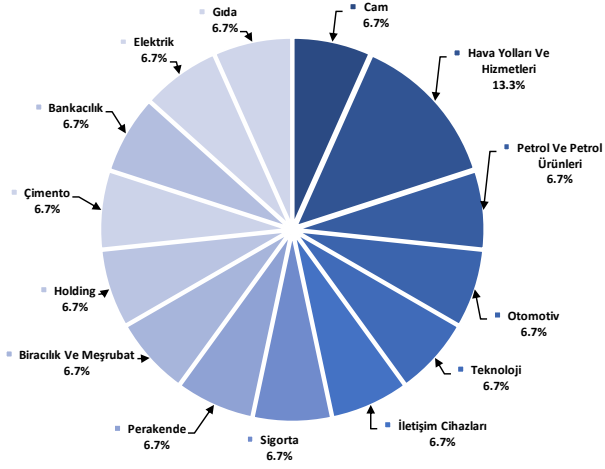

Kaynak: Deniz Yatırım Strateji ve Araştırma Bölümü hesaplamaları

Model portföy endeks dağılımı

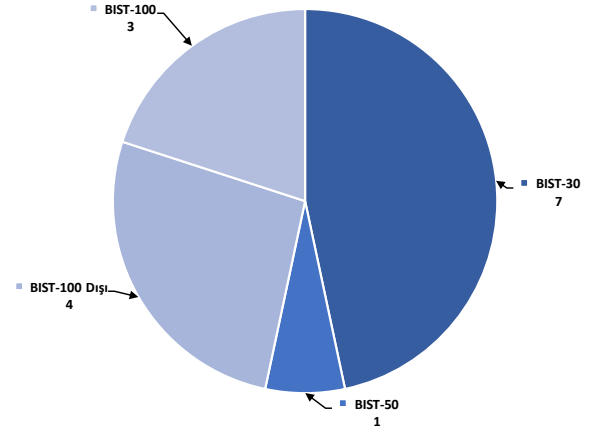

Kaynak: Deniz Yatırım Strateji ve Araştırma Bölümü hesaplamaları

Değerlemeler

	Piyasa Değeri (milyon TL)	Piyasa Değeri (milyon USD)	BIST 30 Endeksi/ndeki Payı	BIST 100 Endeksi/ndeki Payı	Nominal Hisse Performansı - YBB	Relatif Hisse Performansı - YBB	Hedef Fiyat (TL)	Tavsiye	Kapanış Fiyatı	Yükseliş / Düşüş Potansiyeli	
Finansöller											
Agesa Hayat Emeklilik	22,284	675	---	---	107%	45%	68.33	G.G.	123.80	-44.8%	
Akbank	326,300	9,879	8.3%	5.9%	79%	25%	90.40	AL	62.75	44.1%	
Aksigorta	10,285	311	---	---	22%	-15%	9.80	AL	6.38	53.6%	
Anadolu Hayat Emeklilik	45,666	1,383	---	---	193%	105%	125.00	TUT	106.20	17.7%	
Anadolu Sigorta	47,825	1,448	---	---	59%	11%	106.00	TUT	95.65	10.8%	
Garanti Bank	498,120	15,081	3.5%	2.5%	113%	48%	153.00	AL	118.60	29.0%	
Halkbank	126,308	3,824	---	---	0.4%	47%	20.80	TUT	17.58	18.3%	
İş Bankası	372,750	11,285	5.6%	4.0%	64%	14%	18.30	AL	14.91	22.7%	
İş Yatırım	56,880	1,722	---	---	0.5%	22%	50.00	AL	37.92	31.9%	
TSKB	35,980	1,089	---	---	0.5%	96%	14.50	AL	12.85	12.8%	
Türkiye Sigorta	69,227	2,096	---	---	0.4%	47%	3%	71.70	TUT	59.60	20.3%
Vakıf Bank	206,846	6,262	---	---	0.4%	62%	14%	27.00	AL	20.86	29.4%
Yapı Kredi Bank	252,229	7,636	4.7%	3.4%	59%	11%	45.40	AL	29.86	52.0%	
Holdingleler											
Alarko Holding	45,980	1,392	0.8%	0.6%	18%	-18%	162.00	AL	105.70	53.3%	
Doğan Holding	44,306	1,341	---	---	0.6%	54%	18.65	AL	16.93	10.2%	
Enka İnşaat	280,680	8,498	1.6%	1.1%	44%	1%	52.75	AL	46.78	12.8%	
Koç Holding	552,572	16,729	5.8%	4.1%	60%	11%	334.00	AL	217.90	53.3%	
Sabancı Holding	210,458	6,372	5.3%	3.8%	71%	20%	138.00	AL	100.20	37.7%	
Şişecam	144,522	4,375	3.3%	2.4%	4%	-27%	76.98	AL	47.18	63.2%	
Tekfen Holding	21,090	639	---	---	0.3%	54%	47.30	TUT	57.00	-17.0%	
Petrol ve Gaz											
Aygaz	38,531	1,167	---	---	---	-5%	265.00	AL	175.30	51.2%	
Pekim	62,245	1,884	1.5%	1.0%	35%	-6%	22.00	TUT	24.56	-10.4%	
Tüpraş	311,370	9,427	7.3%	5.2%	20%	-16%	240.00	AL	161.60	48.5%	
Enerji											
Aksa Enerji	52,414	1,587	---	---	0.4%	48%	3%	49.40	TUT	42.74	15.6%
Alfa Solar Enerji	25,760	780	---	---	0.2%	-17%	-42%	94.40	TUT	70.00	34.9%
Biotrend Enerji	9,665	293	---	---	---	-21%	31.80	AL	19.33	64.5%	
Galeta Wind Enerji	18,403	557	---	---	---	10%	42.00	AL	34.08	23.2%	
Enerjisa Enerji	84,033	2,544	---	---	0.6%	63%	14%	98.80	AL	71.15	38.9%
Demir Çelik											
Erdemir	195,650	5,923	4.4%	3.2%	38%	-4%	62.50	AL	55.90	11.8%	
Kardemir (D)	31,868	965	1.0%	0.7%	27%	-11%	42.00	AL	30.14	39.3%	
Kimya, Tarımsal İlaç ve Gübre											
Aksa Akriki	41,064	1,243	---	---	0.5%	30%	-9%	13.33	AL	10.57	26.1%
Alkim Kimya	5,058	153	---	---	---	-1%	-31%	49.00	AL	33.72	45.3%
Hektaş	31,347	949	0.6%	0.4%	-3%	-57%	15.00	SAT	12.39	21.1%	
Kimteks Polüretan	13,212	400	---	---	---	-6%	-34%	95.46	AL	54.35	75.6%
Otomotiv ve Otomotiv Yan Sanayi											
Doğuş Otomotiv	53,834	1,630	0.9%	0.6%	6%	-26%	389.50	TUT	244.70	59.2%	
Ford Otosan	348,980	10,565	2.9%	2.1%	39%	-3%	1880.00	AL	994.50	89.0%	
Kordsa	18,967	574	---	---	---	-12%	128.00	AL	97.50	31.3%	
Tofaş	138,875	4,204	1.6%	1.1%	43%	0%	448.80	AL	277.75	61.6%	
Türk Traktor	78,252	2,369	---	---	0.6%	17%	-18%	1423.20	AL	782.00	82.0%
Otokar	73,260	2,218	---	---	0.6%	45%	2%	583.30	TUT	610.50	-4.5%
Brisa	32,922	997	---	---	---	44%	0%	131.91	AL	107.90	22.2%
Sağlık											
Lokman Hekim	3,420	104	---	---	---	4%	148.31	AL	95.00	56.1%	
Meditera Tıbbi Malzeme	4,046	122	---	---	---	-15%	59.20	AL	34.00	74.1%	
MIP Sağlık	77,650	2,351	---	---	---	151%	398.00	AL	373.25	6.6%	
Gen İlaç ve Sağlık Ürünleri	22,185	672	---	---	---	59%	95.79	AL	73.95	29.5%	
Selçuk Ecza Deposu	36,360	1,101	---	---	---	-5%	-33%	65.40	TUT	58.55	11.7%
Perakende ve Toptan											
BİM	373,732	11,315	10.3%	7.4%	105%	43%	661.00	AL	615.50	7.4%	
Bizim Toptan	3,010	91	---	---	---	-30%	46.40	TUT	37.40	24.1%	
Mavi Giyim	44,810	1,357	---	---	1.1%	98%	184.80	AL	112.80	63.8%	
Migros	96,683	2,927	---	---	1.7%	62%	713.20	AL	534.00	33.6%	
Şok Marketler	36,873	1,116	---	---	0.6%	18%	-17%	109.57	AL	62.15	76.3%
Gıda ve İçecek											
Coca Cola İçecek	226,263	6,850	---	---	1.9%	71%	19%	1097.80	AL	889.50	23.4%
TAB Gıda	49,254	1,491	---	---	0.3%	61%	13%	356.60	AL	188.50	89.2%
Ülker Bisküvi	62,038	1,878	---	---	0.8%	105%	43%	173.60	AL	168.00	3.3%
Büyük Şefler Gıda	3,617	109	---	---	---	---	52.46	AL	33.80	55.2%	
Beşerî Eya ve Mobilya											
Arçelik	120,280	3,641	---	---	0.6%	39%	-3%	215.00	TUT	178.00	20.8%
Vestel Beyaz Eya	33,600	1,017	---	---	0.2%	36%	-5%	28.27	AL	21.00	34.6%
Vestel Elektronik	24,052	728	---	---	0.4%	55%	8%	118.00	AL	71.70	64.6%
Yataş	4,713	143	---	---	---	30%	-9%	46.30	AL	31.46	47.2%
Telekom & Teknoloji & Yazılım											
Aztek Teknoloji	7,050	213	---	---	---	-30%	-51%	109.90	AL	70.50	55.9%
Hittit Bilgisayar Hizmetleri	9,301	282	---	---	---	28%	-11%	121.00	AL	72.95	65.9%
İndeks Bilgisayar	6,518	197	---	---	---	52%	6%	13.15	AL	8.69	51.4%
Karel Elektronik	12,717	385	---	---	---	-5%	21.00	AL	15.78	33.1%	
Kontrolmatik Teknoloji	39,975	1,210	0.8%	0.6%	-8%	-36%	101.85	AL	61.50	65.6%	
Logo Yazılım	11,100	336	---	---	---	57%	107.40	TUT	111.00	-3.2%	
Türkcell	231,880	7,020	5.9%	4.2%	88%	31%	148.80	AL	105.40	41.2%	
Türk Telekom	172,480	5,222	---	---	0.7%	102%	41%	76.60	AL	49.28	55.4%
Savunma											
Aselsan	286,140	8,663	3.5%	2.5%	40%	-3%	89.70	AL	62.75	42.9%	
Yapı Malzemeleri											
Akçın	29,387	890	---	---	---	12%	-22%	199.00	TUT	153.50	29.6%
Çimsa	32,755	992	---	---	0.5%	22%	-15%	51.30	AL	34.64	48.1%
Kalekim	12,328	373	---	---	---	25%	-12%	39.06	AL	26.80	45.7%
Havacılık											
Pegasus	113,050	3,423	2.3%	1.7%	70%	19%	340.00	AL	226.10	50.4%	
TAV Havalimanları	97,269	2,945	---	---	1.6%	149%	74%	425.50	AL	267.75	58.9%
Türk Hava Yolları	405,030	12,262	9.6%	6.9%	28%	-10%	448.00	AL	293.50	52.6%	
Kağıt ve Kağıt Ürünleri											
Europap Tezol Kağıt	7,286	221	---	---	---	-8%	-35%	31.22	AL	16.56	88.5%
GYO'lar											
Emlak GYO	44,346	1,343	1.1%	0.8%	70%	19%	13.00	AL	11.67	11.4%	
Otak GYO	16,103	488	---	---	---	44%	1%	14.00	AL	11.06	26.6%
Torunlar GYO	50,000	1,514	---	---	---	65%	15%	69.15	AL	50.00	38.3%

Kaynak: Deniz Yatırım Strateji ve Araştırma, Rasyonet

92.7% 82.7%

Strateji ve Araştırma Bölümü kapsamındaki hisselerle ait öneri dağılımı

Araştırma öneri dağılımı

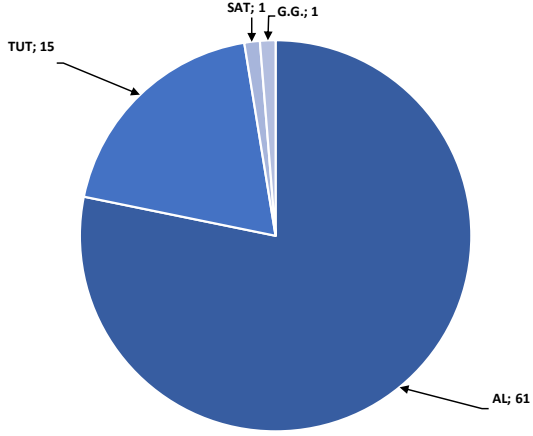

Kaynak: Deniz Yatırım Strateji ve Araştırma Bölümü

Araştırma kapsamı sektörel dağılımı

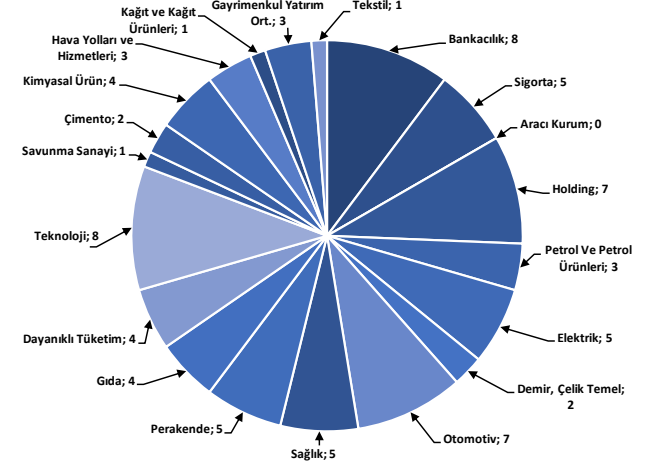

Kaynak: Deniz Yatırım Strateji ve Araştırma Bölümü

Haftalık takvim

Haftalık Takvim, 29 Temmuz 2024 - 04 Ağustos 2024						
Tarih	Gün	Saat	Ülke	Olay	Beklenti	Önceki
29 Temmuz	Pazartesi	17:30	ABD	Dallas Fed İmalat Aktivitesi	-14.2	-15.1
30 Temmuz	Salı	10:00	TR	Ekonomik Güven	--	95.8
		12:00	EUR	Tüketici Güveni	--	-13
		12:00	EUR	Hizmet Güveni	--	6.5
		12:00	EUR	Endüstriyel Güven	--	-10.1
		12:00	EUR	Ekonomik Güven	--	95.9
		12:00	EUR	GSYİH (Çeyreklik)(M.A.)	0.20%	0.30%
		12:00	EUR	GSYİH (Yıllık)(M.A.)	0.50%	0.40%
		16:00	ABD	S&P/CS Konut Fiyat Endeksi Bileşik - (20 M.A) (Aylık)	--	0.38%
		16:00	ABD	S&P/CS Konut Fiyat Endeksi Bileşik - (20 M.A) (Yıllık)	--	7.20%
		17:00	ABD	İş İmkanları (JOLTS)	--	8140k
		17:00	ABD	CB Tüketici Güveni	99.7	100.4
31 Temmuz	Çarşamba	10:00	TR	Ticaret Dengesi	--	-6.50b
		11:00	TR	Yabancı Turist Girişleri (Yıllık)	--	14.00%
		12:00	EUR	TÜFE Tahmini (Yıllık)	2.40%	2.50%
		12:00	EUR	TÜFE (Aylık)	-0.20%	0.20%
		12:00	EUR	TÜFE (Yıllık)	2.80%	2.90%
		15:15	ABD	ADP Tarım Dışı İstihdam Değişikliği	168k	150k
		15:30	ABD	İşçi Maaliyeti Endeksi	1.00%	1.20%
		16:45	ABD	MNI Chicago PMI	44	47.4
		17:00	ABD	Devam Eden Konut Satışları (Aylık)	1.50%	-2.10%
		17:00	ABD	Devam Eden Konut Satışları NSA (Yıllık)	--	-6.60%
		21:00	ABD	FOMC Oran Kararı (Üst Sınır)	5.50%	5.50%
		21:00	ABD	FOMC Oran Kararı (Alt Sınır)	5.25%	5.25%
1 Ağustos	Perşembe	10:00	TR	S&P Global/ICI İmalat PMI	--	47.9
		11:00	EUR	HCOB Euro Bölgesi İmalat PMI	45.6	45.6
		11:00	EUR	ECB Ekonomik Bülteninin Yayınlanması		
		12:00	EUR	İşsizlik Oranı	6.40%	6.40%
		14:30	TR	Yabancı Net Hisse Senedi Yatırımı	--	\$124m
		15:30	ABD	Tarım Dışı Üretkenlik	1.60%	0.20%
		15:30	ABD	Birim İşçilik Maaliyetleri	--	4.00%
		15:30	ABD	İşsizlik Başvurusu Başvuruları	--	235k
		16:45	ABD	S&P Küresel ABD İmalat PMI	--	49.5
		17:00	ABD	İnşaat Harcamaları (Aylık)	0.20%	-0.10%
		17:00	ABD	ISM İmalat	49	48.5
		17:00	ABD	ISM Yeni Siparişler	--	49.3
		17:00	ABD	ISM İstihdam	--	49.3
2 Ağustos	Cuma	15:30	ABD	Tarım Dışı İstihdam	175k	206k
		15:30	ABD	Özel Tarım Dışı İstihdam	148k	136k
		15:30	ABD	İşsizlik Oranı	4.10%	4.10%
		15:30	ABD	Ortalama Saatlik Kazançlar (Aylık)	0.30%	0.30%
		15:30	ABD	Ortalama Saatlik Kazançlar (Yıllık)	3.70%	3.90%
		15:30	ABD	İşgücü Katılım Oranı	--	62.60%
		15:30	ABD	İşsizlik Oranı	--	7.40%
		17:00	ABD	Fabrika Siparişleri	0.50%	-0.50%
		17:00	ABD	Dayanıklı Mal Siparişleri	--	-6.60%
03 - 04 Ağustos	Haftasonu	-	-			

*(M.A.):Mevsimsellikten arındırılmış

Kaynak: Bloomberg, Deniz Yatırım Strateji ve Araştırma

2Ç24 Beklenen Finansal Açıklamalar

Tarih	Şirket
9 Ağustos	Bankaların konsolide olmayan sonuçları için son gün
19 Ağustos	Bankaların konsolide sonuçları için son gün
20 Eylül	Şirketlerin konsolide olmayan sonuçları için son gün
30 Eylül	Şirketlerin konsolide sonuçları için son gün

1Ç24 Beklenen Finansal Açıklamalar

Tarih	Şirket	Çeyrek	Konsensus Net Kar Beklentisi	Deniz Yatırım Net Kar Beklentisi
29 Temmuz	AKBNK	2Ç24	TRY 10,717 mln	TRY 11,186 mln
	ANHYT	2Ç24	TRY 1,080 mln	TRY 1,088 mln
30 Temmuz	ARCLK	2Ç24	TRY -55 mln	TRY 276 mln
	ANSGR	2Ç24	TRY 2,198 mln	TRY 2,166 mln
	GARAN	2Ç24	TRY 19,362 mln	TRY 19,338 mln
31 Temmuz	OTKAR	2Ç24	-	-
	TTRAK	2Ç24	TRY 1,945 mln	-
	YKBNK	2Ç24	TRY 6,991 mln	TRY 7,253 mln
1 Ağustos	AGESA	2Ç24	TRY 645 mln	TRY 639 mln
	AKGRT	2Ç24	TRY 313 mln	TRY 313 mln
	TOASO	2Ç24	TRY 1,531 mln	-
	TSKB	2Ç24	TRY 2,291 mln	TRY 2,282 mln

Kaynak: Research Turkey, Deniz Yatırım Strateji ve Araştırma

Yasal Uyarı

Bu rapor/e-posta içerisinde yer alan değerlendirmeler Deniz Yatırım Menkul Kıymetler A.Ş. tarafından, güvenilir olduğuna inanılan kaynaklardan elde edilen bilgi ve veriler kullanılarak genel nitelikte hazırlanmıştır. Raporunda yer alan ifadeler, mali durumunuz ile risk ve getiri tercihlerinize uygun olmayabilir ve hiçbir şekilde alış veya satış yapılması yönünde yönlendirme olarak değerlendirilmemelidir. Deniz Yatırım, bu bilgilerin doğru, eksiksiz ve değişmez olduğunu garanti etmemektedir. Bu sebeple, okuyucuların, bu raporlardan elde edilen bilgilere dayanarak hareket etmeden önce, bilgilerin doğruluğunu teyit etmeleri önerilir ve bu bilgilere dayanılarak aldıkları kararlarda sorumluluk okuyucuların kendilerine aittir. Bilgilerin eksikliği ve yanlışlığından Deniz Yatırım hiçbir şekilde sorumlu tutulamaz. Ayrıca, Deniz Yatırım ve DenizBank Finansal Hizmetler Grubu çalışanları ve danışmanlarının, herhangi bir şekilde bu rapor/e-posta içerisinde yer alan bilgiler dolayısıyla ortaya çıkabilecek, doğrudan veya dolaylı zararlarla ilgili herhangi bir sorumluluğu yoktur. Burada yer alan bilgiler sermaye piyasası aracına yönelik bir yatırım tavsiyesi, alım-satım önerisi ya da getiri vaadi değildir ve yatırım danışmanlığı kapsamında yer almamaktadır. Yatırım Danışmanlığı hizmeti; yetkili kuruluşlar tarafından imzalanacak yatırım danışmanlığı sözleşmesi çerçevesinde kişilerin risk ve getiri tercihleri dikkate alınarak kişiye özel sunulmaktadır. Buradaki içeriğin hiçbir bölümü Deniz Yatırım Menkul Kıymetler A.Ş.'nin yazılı izni olmadan çoğaltılamaz, hiçbir şekilde ve ortamda yayınlanamaz, alıntı yapılamaz ve kullanılamaz. Sadece burada yer alan bilgilere dayanarak yatırım kararı verilmesi beklentilerinize uygun sonuçlar doğurmayabilir.

© DENİZ INVEST 2024

Derecelendirme

Deniz Yatırım Analistleri, her hisse senedi için bir veya birden fazla değerlendirme yöntemi kullanarak 12 aylık hedef değerler (fiyatlar) ve buna bağlı olarak potansiyel getirileri hesaplamaktadır. 12 ay derecelendirme sistemimiz; AL, TUT ve SAT olmak üzere 3 farklı genel yatırım tavsiyesi içerir.

AL: Hisse senedinin gelecek 12 ay toplam potansiyel getirisinin en az %20 ve üzerinde oluşması şeklindeki değerlendirme ifade etmektedir.

TUT: Hisse senedinin gelecek 12 ay toplam potansiyel getirisinin %0-20 aralığında oluşması şeklindeki değerlendirme ifade etmektedir.

SAT: Hisse senedinin gelecek 12 ay toplam potansiyel getirisinin %0'dan daha düşük seviyelerde oluşması şeklindeki değerlendirme ifade etmektedir.

Derecelendirme	Potansiyel Getiri (PG), 12-ay
AL	≥%20
TUT	%0-20
SAT	≤%0

Kaynak: Deniz Yatırım

Deniz Yatırım Analistleri hisse senetlerini potansiyel katalizörler, tetikleyici gelişmeler, riskler ile piyasa, sektör ve rakip firma gelişmeleri ışığında değerlendirmektedir. Analistlerimiz genel yatırım tavsiyesinin kamuoyuyla paylaşılmasını takip eden süreçte hisse senetlerini titizlikle yakından takip etmeye devam etmekte; ancak, hisse senedi fiyatındaki dalgalanmalardan ötürü değerler, derecelendirme sistemimizdeki sınırları aştığı takdirde, analistlerimiz hisse senedi hakkında sundukları tavsiyeyi değiştirmemeyi ve/veya Gözden Geçirme (GG) sürecine almayı tercih edebilirler.