

Hisse Senedi Piyasası

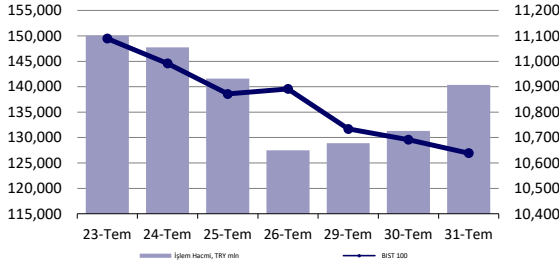

Endeksler, para piyasaları ve emtia

	Kapanış	Önceki	1 Gün	1 Ay	Yıl Baş.
BIST100	10,639	10,692	-0.5%	-0.1%	42.4%
İşlem Hacmi, TL mln	140,369	131,299	6.9%	-10.5%	51.4%
Türkiye 2032 (13.10.2032)	25.61%	25.59%	2 bps	-	316 bps
Türkiye 2032	6.01%	6.01%	0 bps	-	-60 bps
TCMB karışık fonlama mlyt	50.00%	50.00%	0 bps	-137 bps	750 bps
USD/TRY	33.14	33.09	0.2%	1.2%	12.2%
EUR/TRY	35.90	35.81	0.3%	2.3%	10.3%
Sepet (50/50)	34.52	34.45	0.2%	1.8%	11.2%
DOW	40,843	40,743	0.2%	4.4%	8.4%
S&P500	5,522	5,436	1.6%	1.1%	15.8%
FTSE	8,368	8,274	1.1%	2.5%	8.2%
MSCI EM	1,085	1,072	1.2%	-0.1%	6.0%
MSCI EE	46.22	45.49	1.6%	-2.2%	3.2%
Shanghai SE Comp	2,939	2,879	2.1%	-1.0%	-1.2%
Nikkei	39,102	38,526	1.5%	-1.2%	16.8%
Petrol (Brent)	81.55	80.84	0.9%	7.9%	7.9%
Altın	2,448	2,411	1.5%	5.2%	18.6%

En Çok Yükselen & Düşenler (BIST 100)

	Hisse Kodu	Son Kapanış	Gün Değ.	Hacim, TRY bin
En çok yükselenler				
Sdt Uzay Ve Savunma Teknolojileri	SDTR	313.25	7.6%	1,221,775
Kontrolmatik Teknoloji	KONTR	64.45	4.8%	3,277,575
Garanti Bankası	GARAN	123.80	4.4%	4,269,225
Türk Telekom	TTKOM	51.10	3.7%	850,626
Tuğuş	TUKAS	8.78	3.3%	309,284
Sasa	SASA	46.50	3.1%	3,735,114
En çok düşenler				
Katılmevrim Tasarruf Finansman	KTLEV	43.30	-6.3%	453,944
Arçelik	ARCLK	168.00	-5.6%	1,141,533
Agrotech Yüksek Teknoloji Ve Yatırım	AGROT	20.08	-5.6%	1,168,444
Enerjisa Enerji	ENJSA	67.55	-5.1%	555,203
Coca Cola İçecek	CCOLA	846.00	-4.9%	596,129
Vestel Beyaz Eşya	VESBE	20.02	-4.7%	110,706

5 Yıllık Ülke Risk Primi (CDS) (baz puan)



günlük bülten

Piyasa yorumu:

Bu sabah pozitif açılış ve sonrasında 10550 – 10750 arasında işlem aktivitesi bekliyoruz.

Dün endeks -0.50% değişimle 10638,58 seviyesinde kapattı. İşlem hacmi ortalama seviyede gerçekleşti.

Günlük Bültenimizin ilerleyen sayfalarında detaylı şekilde görebileceğiniz Seçilmiş İndikatörler Puanlama Sistemimize göre bugün öne çıkan ilk 5 hisse senedi: **KONTR, SASA, SDTR, TUKAS ve YEOTK**. [İlgili sayfada sistemimizin metodolojisini ve uyarı notunu okumanızı önemle belirtmek isteriz.](#)

Önemli hatırlatma: Strateji ve Araştırma Bölümü olarak yaptığımız tüm kapsamlı analizlerimize denizyatirim.com adresi üzerinde yer alan Analiz-Araştırma Raporları sekmeleri üzerinden 7/24 geriye dönük değerlendirmemiz de dahil olmak üzere "Müşteri Girişi" yaparak ulaşabilirsiniz.

Bugünün haberleri:

Piyasa gelişmesi

- Havacılık Sektörü:** Uçak biletinde tavan fiyat yükseltildi / olumlu
- Doğalgaz Zammı:** Konutlarda kullanılan doğalgazın toptan satış fiyatı %38, yıllık doğal gaz tüketimi 300 bin metreküp ve altında olan serbest tüketicilerin elektrik üretimi haricinde kullandıkları doğalgazın satış fiyatı ise %33,1 arttı
- Havacılık Sektörü:** THY, Pegasus, AJet ve SunExpress'ten Beyrut kararı / sınırlı olumsuz

Hisse senetleri

- YKBNK:** 2Ç24 Finansal Sonuçları Değerlendirmesi
- TTRAK:** Bilanço değerlendirme / olumsuz
- OTKAR:** Bilanço değerlendirme / olumsuz
- LOGO:** İştiraki olan Total Soft'un azınlık ortağı Avramos Holding ile sözleşme imzalanması / olumlu
- ULKER:** 2Ç24 tahminlerimiz
- AKSA:** 2Ç24 tahminlerimiz
- MGROS:** 2Ç24 tahminlerimiz

Piyasalarda bugün

Temmuz FOMC toplantısından güçlü bir mesaj ile Eylül faiz indirimini işaret etmesi çıktı. Amerikan doları %-0.44 ile günü sonlandırırken, tahvil faizleri kısa ve uzun vadelerde -10bp ile işlem gördü. 10y kağıdın kapanış seviyesi %4.03 olurken, hisse senetleri cephesinde, sanayi kesiminden teknolojilere, geniş yelpazede primler izlendi. Nasdaq, %2.64 düzeyinde performans ortaya koyarken, S&P 500 ise %1.58 yükseldi. Emtia işlemlerinde, jeopolitik tansiyonun da artmasına paralel, Brent petrolde %3 ile \$81 sınırına gelinirken, XAUUSD tek gün içerisinde +\$37 ile \$2447'de kapanış yaptı. Bu sabah USDJPY paritesini <150.00 ile izliyoruz. Doğal olarak da NKY 225 %-3'te karşımıza çıkıyor. Değerli yen, genel endeksi aşağı yönde baskılarken, Bölge özelinde Tayvan ve Güney Kore'deki primleri de not ediyoruz.

Bugün BOE'den -25bp ile politika faizini %5'e çekmesi bekleniyor. Başkan Powell ve arkadaşlarının açtığı kapının ardından swap piyasalarında ise önemli bir değişiklik yok: 2024'ün tamamı için -70bp civarı toplam faiz indirimi beklentisi korunuyor. Öte yandan daha fazla konuşmaya başladığımız Amerikan siyasetine de göz atmak gerekiyor. PredictIt'e göre, Trump'ın seçilme olasılığı ilk kez <%50 ile Harris'in gerisine düştü. Harris ise %52'de bulunuyor.

Yerel varlıklar tarafında, son derece oynaklığı yüksek, yön arayışının devam ettiği ve açıklanan bilançolara ait beklentilerin realize edildiği seanslar tüm hızıyla sürüyor. Dün, BIST 100 endeksi, 10600 puan bölgesindeki önem atfettiğimiz destek seviyesinin aşağısını 10565 puan ile test ederken, kapanışa doğru gelen alımlarla 10638 ile günü sonlandırdı. Yön arayışı ve genel olarak zayıf duruşun devam etmesini bir süre daha bekliyoruz. Doğal gaza yapılan zammın enflasyona etkisini yaklaşık 1 puan civarında hesaplarken, baz etkisinin devreye gireceği yaz aylarına ait süreci gözettiğimizde, zamanlamanın eşgüdüm açısından doğru olduğunu değerlendiriyoruz. Fed'in Eylül ayını indirim için işaret etmesini genel olarak GOÜ evreni için olumlu olarak görürken, lira cinsinden değerlendirilen varlıklar açısından önceliğin, enflasyonla mücadele süreci ve sıkı duruşun korunması olduğuna inanır pozisyonumuzda değişiklik yok. Önceliğimiz, kendi evimizin içerisini toparlamak, daha düzenli hale getirmek ve misafirlerimizi en uygun koşullarda ağırlamak olacak. Bu nedenle, son 1 yılda atılan para ve maliye politikalarındaki adımların devamı, bizim için dış dünyadaki gelişmeleri gözetmekle birlikte, çok daha kritik.

2Ç24 Beklentiler:

- **AGESA 2Ç24 Beklentisi:** Agesa Hayat Emeklilik bugün piyasa kapanışının ardından 2Ç24 finansal sonuçlarını açıklayacak. Beklentimiz Şirket'in 639 milyon TL net kar açıklaması yönünde. Piyasa beklentisi ise Şirket'in 645 milyon TL net kar açıklaması yönünde.
- **AKGRT 2Ç24 Beklentisi:** Aksigorta bugün piyasa kapanışının ardından 2Ç24 finansal sonuçlarını açıklayacak. Beklentimiz Şirket'in 313 milyon TL net kar açıklaması yönünde. Piyasa beklentisi ise Şirket'in 313 milyon TL net kar açıklaması yönünde.
- **TOASO 2Ç24 Beklentisi:** Tofaş Otomobil Fab. bugün piyasa kapanışının ardından 2Ç24 finansal sonuçlarını açıklayacak. Şirket'e yönelik beklentimiz bulunmamaktadır. Piyasa beklentisi ise Şirket'in 27.417 milyon TL satış geliri, 3.045 milyon TL FAVÖK ve 1.531 milyon TL net kar açıklaması yönünde.
- **TSKB 2Ç24 Beklentisi:** T.S.K.B. bugün piyasa kapanışının ardından 2Ç24 finansal sonuçlarını açıklayacak. Beklentimiz Şirket'in 2.282 milyon TL net kar açıklaması yönünde. Piyasa beklentisi ise Şirket'in 2.291 milyon TL net kar açıklaması yönünde.

Piyasa gelişmesi

Havacılık Sektörü: Uçak biletinde tavan fiyat yükseltildi / olumlu

THY ve Pegasus, 1 Ağustos itibarıyla iç hat uçak biletlerindeki tavan ücretine zam yaptı. İç hat biletlerinde tavan ücret 3.253 TL'den, 4.003 TL'ye çıkarıldı.

Tavan fiyat uygulaması geçmişte. Sivil Havacılık Genel Müdürlüğü tarafından ilk olarak 2013 yılında iç hatlarda tek yönde tavan fiyat uygulaması getirilmişti. Tavan ücret 2014 yılında 309 TL'ye, 2017 yılından ise 352 TL olarak belirlenmiş ve 2019 yılının Ekim ayına kadar aynı ücret tarifesi devam etmişti. Tavan ücreti 2021 yılı sonunda 499 liraydı. 2022 başında 599 lira olan tavan fiyat daha sonra 1.150 liraya revize edilmişti. 2023 yılı Ağustos ayında yurt içi uçuşlarda tavan fiyat uçağın %85'i için 1.650 TL'ye; %15'i için 2.500 TL'ye yükseltilmişti. Son olarak ise 2024 yılı Nisan ayı sonunda uçağın %85'lik bölümü için tavan fiyat 1.650 TL'den 2.000 TL'ye, geri kalan %15'lik bölümü için 2.500 TL'den 3.250 TL'ye yükseltildi. İç hat business sınıfında ve dış hat bilet fiyatlarında ise tavan ücret uygulaması bulunmuyor.

Açıklanan haber çerçevesinde, yurt içi ağırlığı görece daha yüksek olan Pegasus başta olmak üzere havayolu şirketlerinin olumlu etkilenebileceğini düşünmekteyiz.

Haber için link | [Dünya](#)

Doğalgaz Zammı: Konutlarda kullanılan doğalgazın toptan satış fiyatı %38, yıllık doğal gaz tüketimi 300 bin metreküp ve altında olan serbest tüketicilerin elektrik üretimi haricinde kullandıkları doğalgazın satış fiyatı ise %33,1 arttı

Boru Hatları İle Petrol Taşıma AŞ'nin (BOTAŞ), internet sitesinde Ağustos ayında geçerli olacak mesken ve sanayi abonelerinin tarifesi ile elektrik üretim amaçlı tarife tablosu yayımlandı. Buna göre, Ağustos itibarıyla konutlarda kullanılan doğalgazın toptan satış fiyatı %38, yıllık doğal gaz tüketimi 300 bin metreküp ve altında olan serbest tüketicilerin elektrik üretimi haricinde kullandıkları doğalgazın satış fiyatı ise %33,1 arttı.

Elektrik üretimi için kullanılan doğalgazın toptan satış fiyatı ile yıllık doğal gaz tüketimi 300 bin 1 metreküp ve üzerinde olan serbest tüketicilerin elektrik üretimi haricinde kullandıkları doğalgazın satış fiyatında değişiklik olmadı. Sanayi abonelerinin tarifesi, kademe 1 için 1000 metreküp doğalgazda 8.549 TL, kademe 2 için ise 11.380 TL olarak belirlendi. Elektrik üretim amaçlı tarifede ise 1000 metreküp doğalgazın fiyatı 12.000 TL olarak duyuruldu. BOTAŞ'ın konut tüketicileri için dağıtım şirketlerine Ağustos ayında uygulayacağı satış fiyatı ise 1000 metreküp doğalgaz için 5 bin 631 lira olarak açıklandı.

Zammın olası enflasyon etkisini yaklaşık 1 puan civarı hesaplarken, dezenflasyon sürecini gözettiğimizde, baz etkisinin de öne çıkacağı yaz aylarında bu adımın atılmasını, zamanlamadaki eşgüdüm açısından doğru buluyoruz.

Haber için link | [BOTAŞ - Kamuoyu Duyurusu](#)

Haber için link | [BloombergHT](#)

Havacılık Sektörü: THY, Pegasus, AJet ve SunExpress'ten Beyrut kararı / sınırlı olumsuz

Bölgede yaşanan gerilimin ardından SunExpress, Beyrut seferlerini 5 Ağustos'a kadar askıya aldığı duyurdu. THY, Pegasus ve AJet'in Beyrut seferleri gündüz saatlerinde devam ederken, bu gece yapılması planlanan uçuşları ise iptal edildi.

Açıklanan haber çerçevesinde, Orta Doğu riskinin havacılık sektörüne etkilerini ilk olarak 15 Nisan 2024 tarihinde yayınladığımız Artan jeopolitik risk sonrası bilgi notu ve sonrasında 8 Temmuz 2024 tarihinde yayınladığımız Havacılık Sektör Raporu'da bulabilirsiniz. Operasyonlara önemli ölçüde etkilemeyeceğini düşündüğümüz bu haberi, yatırımcı algısı dolayısıyla sınırlı olumsuz olarak değerlendirmekteyiz

Haber için link | [Ekonomim](#)

Şirket haberleri

YKBNK: 2Ç24 Finansal Sonuçları Değerlendirmesi

Yapı Kredi Bankası dün sabah açıkladığı konsolide olmayan finansallarında piyasa beklentilerine hemen hemen paralel olarak 7.1 milyar TL net kar açıkladıktan sonra dün sabah 2024 yönlendirmesini de güncelledi. Gerek 2Ç24 finansal sonuçları gerekse de yönlendirme önemli ölçüde hisse fiyatına öncesinde yansımış ve hisse son 3 aylık döneme bakıldığında endeksin %8 kadar gerisinde kalmıştı. 2Ç24'teki düşük net faiz marjı kaynaklı olarak %15.6 seviyesinde gerçekleşen özsermaye karlılığının son dönemdeki zayıf hisse performansının ana nedeni olduğunu düşünüyoruz. TL kredi/mevduat faiz makası ve interbank işlemleri 2Ç24'teki marj daralmasının iki ana nedeni olarak öne çıkmaktadır. Yılın ikinci yarısında marjlarda bankaya paralel olarak biz de belirgin bir toparlanma olabileceğini düşünüyoruz.

Yapı Kredi Bankası için AL önerimizi koruyoruz, hedef fiyatımız ise 41.30 TL olarak revize ediyoruz (önceki 45.40 TL).

TTRAK: Bilanço değerlendirme / olumsuz

Türk Traktör 2Ç24'te 15.679 milyon TL gelir (Konsensus: 17.048 milyon TL), 2.885 milyon TL FAVÖK (Konsensus: 3.169 milyon TL) ve 1.941 milyon TL net kar (Konsensus: 1.945 milyon TL net kar) açıkladı. Enflasyon muhasebesi nedeniyle 2Ç24 finansallarında, parasal kazanç/kayıp kalemi altında 276 milyon TL'lik olumlu etki oluştu.

2Ç24 finansallarında, geçen sene aynı döneme kıyasla, gerileme görüldü. Ek olarak, Şirket'in 2Ç24'te net borç pozisyonuna geçtiği görüldü. Açıklanan finansal sonuçları olumsuz olarak değerlendiriyoruz.

OTKAR: Bilanço değerlendirme / olumsuz

Otokar 2Ç24'te 7.664 milyon TL gelir, 12 milyon TL FAVÖK tarafında zarar ve 921 milyon TL net zarar açıkladı. Enflasyon muhasebesi nedeniyle 2Ç24 finansallarında, parasal kazanç/kayıp kalemi altında 1.156 milyon TL'lik olumlu etki oluştu.

2Ç24 finansallarında, geçen sene aynı döneme kıyasla, satışlarda artış görülürken, FAVÖK tarafında zarar gerçekleşti. Ek olarak, ilk çeyreğe kıyasla net zararın derinleştiği ve net borç pozisyonunun arttığı görüldü. Açıklanan sonuçları olumsuz olarak değerlendiriyoruz.

LOGO: İştiraki olan Total Soft'un azınlık ortağı Avramos Holding ile sözleşme imzalanması / olumlu

Şirket'in, iştiraki Total Soft'un %20 ortağı olan Avramos Holding ile yeni bir sözleşme imzalamıştır. Total Soft'un sermayesini temsil eden payların bir kısmını satın alma teklifi çerçevesinde Avramos Holding 2027 yılı sonuna kadar Logo Yazılım'a toplam 15,1 milyon Euro ödeme yaparak, Total Soft'taki hissesini 2025'te %20'den %30'a ve 2027 sonunda %30'dan %85'e olmak üzere iki aşamada artıracaktır.

Aynı sözleşme çerçevesinde Logo, Total Soft'da 9 milyon Euro sermaye artışı yapacaktır. Logo bilançosunda Avramos'un %20'lik payına istinaden yükümlülüklerde sınıflanan 10,5 milyon Euro'luk satma hakkı iptal olacaktır. Bu iki aşamadan sonra Logo konsolide mali tablolarında Total Soft özkaynak yöntemiyle muhasebeleştirilecektir. 2027 sonu itibarıyla Logo'da kalacak olan %15'lik Total Soft hisse payı için ise Logo'nun 2030 yılı itibarıyla satma hakkı vardır.

İlgili işlemin yapılabilmesi Romanya'nın Doğrudan Yabancı Yatırım Dairesi ve Rekabet Kurumu'ndan izinlerinin alınmış olmasına bağlı olduğundan Şirket'in yönetim kurulunun 17/04/2024 tarihli yönetim kurulu kararı ile Özel Durumlar Tebliği'nin (II-15.1) 6. maddesi uyarınca yatırımcıların hak ve menfaatlerinin korunması amacıyla işleme ilişkin açıklamanın ertelenmesine karar verilmiştir.

Hatırlanacağı üzere Logo 1Ç24 sunumunda 2024 yılı beklentileri paylaşmıştı. Bunlar; i) %34 gelir büyümesi ii) %15 FAVÖK büyümesi iii) %25 FAVÖK marjı iken Total Soft beklentileri ise i) %11 Euro gelir büyümesi ve ii) %24 FAVÖK marjı olarak belirtilmişti.

Söz konusu satış sonrası yaşanacak nakit girişi dolayısıyla LOGO payları açısından olumlu olarak değerlendiriyoruz.

ULKER: 2Ç24 tahminlerimiz

Enflasyon Muhasebesi uygulamasının BIST'e kote şirketlerin büyük çoğunluğunda yürürlüğe girmesi nedeniyle Araştırma kapsamımızdaki şirketler için alışıktığımız düzen ve kapsamda kar tahminleri yapamadığımızı, 4Ç23 ve 1Ç24 rakamlarında olduğu üzere, bu dönem özelinde de bir kez daha hatırlatmak isteriz.

Öncelikle, tahminlerimizin enflasyon muhasebesinin etkilerini içerdiğini belirtelim. 2Ç24 dönemi görünümünden bahsetmek gerekirse; geçen çeyreğin yüksek baz etkisi ve enflasyon muhasebesi etkileri nedeniyle hacimsel büyüme beklentimize karşılık reel büyümede göstermesini beklememekteyiz. Ciro tarafında daralma göreceğimiz olmamıza rağmen karlılık tarafının güçlü kalmasını, geçen yılın aynı döneminde baskı yaratan finansman giderinin etkisinin azalmış olmasını ve parasal kazanç kalemi ile net karın desteklenmesini önemli görüyoruz.

Beklentimiz, Şirket'in 15.293 milyon TL satış geliri, 3.013 milyon TL FAVÖK ve 1.268 milyon TL net kar kaydedebileceği yönünde. Şirket, 2Ç24 finansallarını 12 Ağustos tarihinde açıklamayı planlıyor. Hatırlatmak gerekirse, Ülker, 2Ç23 döneminde ise TMS 29 etkileri hariç bırakıldığında 9.512 milyon TL satış geliri, 1.915 milyon TL FAVÖK ve 1.692 milyon TL net zarar açıklamıştı.

Ülker Bisküvi için 12-aylık hedef fiyatımız 173,60 TL seviyesinde bulunurken, önerimiz AL yönünde. Hisse, yılbaşından itibaren BIST 100 endeksinin %43 üzerinde performans sergilemiştir. Geriye dönük 12 aylık verilere göre hisse 18,7x F/K ve 7,6x FD/FAVÖK çarpanlarından işlem görmektedir.

AKSA: 2Ç24 tahminlerimiz

Enflasyon Muhasebesi uygulamasının BIST'e kote şirketlerin büyük çoğunluğunda yürürlüğe girmesi nedeniyle Araştırma kapsamımızdaki şirketler için alışıktığımız düzen ve kapsamda kar tahminleri yapamadığımızı, 4Ç23 ve 1Ç24 rakamlarında olduğu üzere, bu dönem özelinde de bir kez daha hatırlatmak isteriz.

Öncelikle, tahminlerimizin enflasyon muhasebesinin etkilerini içerdiğini belirtelim. 2Ç24 dönemi görünümünden bahsetmek gerekirse; bakım çalışmaları ve tekstil sektöründeki zorlu dönem nedeniyle akrilik elyaf tarafı zayıf geçerken, teknik elyaf tarafında toparlanma devam ederek akrilik elyaf tarafındaki kaybı tam olarak olmasa da kısmen telafi etti.

Beklentimiz, Şirket'in 6.317 milyon TL satış geliri, 1.209 milyon TL FAVÖK ve 708 milyon TL net kar kaydedebileceği yönünde. Şirket 2Ç24 finansallarını 15 Ağustos tarihinde açıklayacak. Hatırlatmak gerekirse, Aksa Akrilik, 2Ç23 döneminde ise TMS 29 etkileri hariç bırakıldığında 4.005 milyon TL satış geliri, 839 milyon TL FAVÖK ve 373 milyon TL net kar açıklamıştı.

Aksa Akrilik için 12-aylık hedef fiyatımız 13,33 TL seviyesinde bulunurken, önerimiz AL yönünde. Hisse, yılbaşından itibaren BIST 100 endeksinin %9 altında performans sergilemiştir. Geriye dönük 12 aylık verilere göre hisse 20,6x F/K ve 9,5x FD/FAVÖK çarpanlarından işlem görmektedir.

MGROS: 2Ç24 tahminlerimiz

Enflasyon Muhasebesi uygulamasının BIST'e kote şirketlerin büyük çoğunluğunda yürürlüğe girmesi nedeniyle Araştırma kapsamımızdaki şirketler için alışıktığımız düzen ve kapsamda kar tahminleri yapamadığımızı, 4Ç23 ve 1Ç24 rakamlarında olduğu üzere, bu dönem özelinde de bir kez daha hatırlatmak isteriz.

Öncelikle, tahminlerimizin enflasyon muhasebesinin etkilerini içerdiğini belirtelim. 2Ç24 dönemi görünümünden bahsetmek gerekirse; Şirket'in rekabetçi fiyat stratejisi çerçevesinde ciro tarafının güçlü sonuçlar elde ettiğini öngörmekle birlikte, marjlardaki baskının devam ettiğini düşünüyoruz.

Beklentimiz, Şirket'in 61.703 milyon TL satış geliri, 1.542 milyon TL FAVÖK ve 1.662 milyon TL net kar kaydedebileceği yönünde. Hatırlatmak gerekirse, Migros, 2Ç23 döneminde ise TMS 29 etkileri hariç bırakıldığında 32.951 milyon TL satış geliri, 2.183 milyon TL FAVÖK ve 1.500 milyon TL net kar açıklamıştı.

Migros için 12-aylık hedef fiyatımız 713,20 TL seviyesinde bulunurken, önerimiz de AL yönünde. Hisse, yılbaşından itibaren BIST 100 endeksinin %13 üzerinde performans sergilemiştir. Geriye dönük 12 aylık verilere göre hisse 12,9x F/K ve 34,3x FD/FAVÖK çarpanlarından işlem görmektedir.

KAP haberleri

Kar Payı Ödemeleri												
Hisse Kodu	Özet Bilgi	Dağıtım Tarihi	Kapanış Fiyatı	Pay Başına Kar (Brüt TL)	Pay Başına Kar (Net TL)	Teorik Fiyat	Kar Payı Verimi	XU030 Ağırlık	XU030'a Yüzdesele Etkisi	XU030'a Puansal Etkisi	XU100 Ağırlık	XU100'e Yüzdesele Etkisi
LILAK	Kar payı	01.07.2024	₺27.00	0.306	0.275	₺26.69	1.13%	Yok	Etkisi bulunmuyor	Etkisi bulunmuyor	Yok	Etkisi bulunmuyor

Kaynak: Deniz Yatırım Strateji ve Araştırma, Rasyonet, KAP

Genel Kurullar				
1. hafta				
01 Temmuz 2024 Pazartesi	02 Temmuz 2024 Salı	03 Temmuz 2024 Çarşamba	04 Temmuz 2024 Perşembe	05 Temmuz 2024 Cuma
USAK / 09:30	ARZUM / 10:00	YBTAS / 10:30	DAGHL / 10:00	MTRYO / 10:00
OBASE / 10:00	BSOKE / 10:30	ADGYO / 11:00	KZBGY / 10:00	RAYSG / 10:30
SANEL / 14:00	AKYHO / 13:00	BNTAS / 11:00	NETAS / 11:00	ATEKS / 11:30
	MERCN / 11:00	GEDZA / 13:00	DAGI / 11:30	ATLAS / 12:00
	ALFAS / 14:00	ADESE / 14:00	SNGYO / 13:00	RUBNS / 16:30
	BTCIM / 15:30	CWENE / 14:00	ALVES / 15:00	
			SRVGY / 16:00	
2. hafta				
08 Temmuz 2024 Pazartesi	09 Temmuz 2024 Salı	10 Temmuz 2024 Çarşamba	11 Temmuz 2024 Perşembe	12 Temmuz 2024 Cuma
QNBFL / 11:00	KARTN / 10:30	FORTE / 10:00	MEKAG / 11:00	DENGE / 11:00
YGGYO / 11:00	KLRHO / 11:00	BIZIM / 11:00	PLTUR / 15:00	HRKET / 11:00
	AVOD / 14:00	PKENT / 11:00		SUMAS / 11:00
		EUYO / 12:00		
		ETYAT / 13:00		
		ERSU / 14:00		
		EUKYO / 14:00		
3. hafta				
15 Temmuz 2024 Pazartesi	16 Temmuz 2024 Salı	17 Temmuz 2024 Çarşamba	18 Temmuz 2024 Perşembe	19 Temmuz 2024 Cuma
	HATSN / 14:00	BFREN / 11:00	BAGFS / 11:00	IHLAS / 09:00
		ISKPL / 11:00	BERA / 14:00	REEDR / 11:00
		ETILR / 11:30	MOGAN / 14:00	BRKO / 13:00
			ERCB / 15:00	
4. hafta				
22 Temmuz 2024 Pazartesi	23 Temmuz 2024 Salı	24 Temmuz 2024 Çarşamba	25 Temmuz 2024 Perşembe	26 Temmuz 2024 Cuma
DERIM / 11:00	IEYHO / 10:00	CEMAS / 10:00	GESAN / 10:30	KENT / 10:00
	MNDTR / 10:00	FONET / 10:00	MERGYO / 10:30	TLMAN / 10:00
	ATAGY / 11:00	BLCYT / 10:30	MTRKS / 10:30	YYAPI / 11:00
	FENER / 14:00	PENG D / 11:00	BOBET / 11:00	DERHL / 14:00
	MIPAZ / 14:00	SILVR / 13:30	KERVT / 11:00	
	NIBAS / 14:00	PATEK / 14:00	BALAT / 14:00	
		OYLUM / 14:30	OSTIM / 14:00	
			EUPWR / 14:30	
			OZRDN / 15:00	
5. hafta				
29 Temmuz 2024 Pazartesi	30 Temmuz 2024 Salı	31 Temmuz 2024 Çarşamba		
AYDEM / 11:00	BINHO / 11:00	IZINV / 10:00		
VANGD / 11:00	TTBORG / 11:00	SKYLP / 10:30		
	OFSYM / 14:00	KRSTL / 12:30		

Kaynak: Deniz Yatırım Strateji ve Araştırma, KAP

Teknik yorum

BIST 100 endeksi

Dün endeks -0.50% deęişimle 10638,58 seviyesinde kapattı. İşlem hacmi ortalama seviyede gerçekleşti. Uzun süre 10680 kısa vadeli ana destek seviyesi altında işlem gören endeks gelen tepki alımlarına rağmen bu seviye altında kapanış gerçekleştirdi. 10700-10750 bandı üstünde kalıcı olmadıkça satış baskısının devamı beklenebilir. Ancak 10750 üstünde tepki alımlarının kuvvetlenebileceęi düşüncesindeyiz. 5 g Ort. 10765.38 22 g. Ort. 10879.05 seviyesindedir. Destek olarak 10500 ve 10630, direnç olarak 10700 ve 10750 takip ediyoruz. Bu sabah pozitif açılış ve sonrasında 10550 – 10750 arasında işlem aktivitesi bekliyoruz.



VIOP - X30Y vade teknik analiz

Dün vadeli endeks günü -0.12% deęişimle 12030.00 seviyesinde kapattı. İşlem hacmi yüksek seviyede gerçekleşti. Vadeli endeks kısa vadeli ana destek seviyesi 12000 altında işlem görse de gelen tepki alımlarıyla bu seviye üstünde kapanış gerçekleştirdi. 11900-12000 bandı üstünde kaldıkça tepki alımlarının kuvvetlenebileceęi düşüncesindeyiz. 5g. Ort. 12113,80 22 g. Ort. 12462,02 seviyesindedir. Destek olarak 11900 ve 12000, direnç olarak ise 12100 ve 12250 takip ediyoruz. Bu sabah pozitif açılış ve sonrasında 11900 – 12250 arasında işlem aktivitesi bekliyoruz.

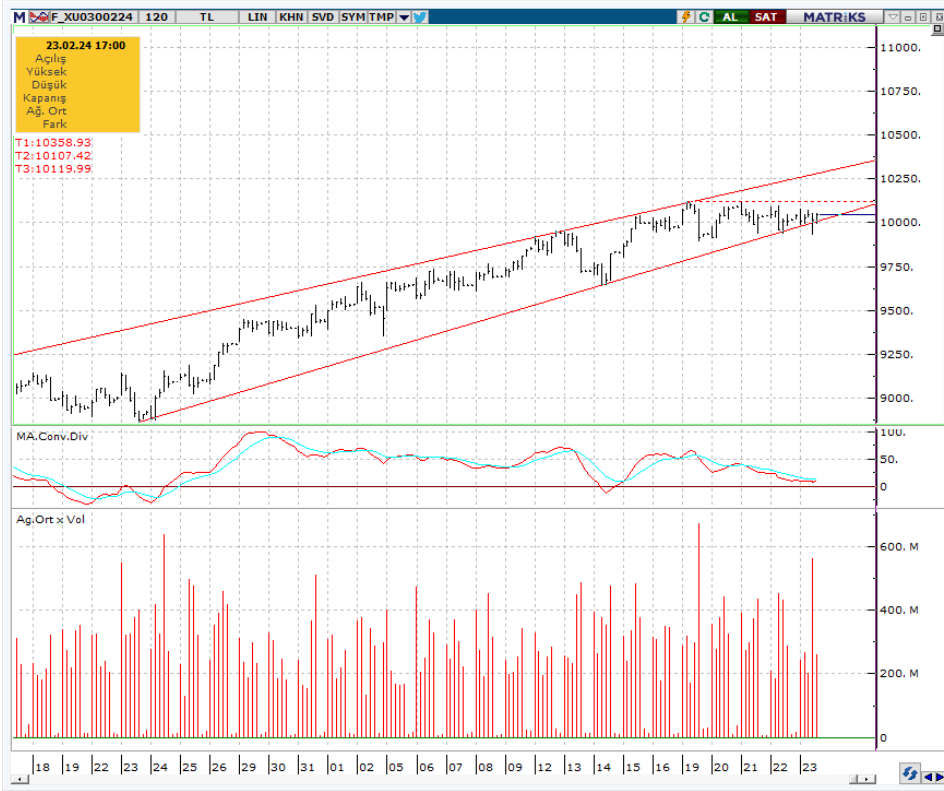

BIST 100 endeks ağırlıkları ve puan katkıları

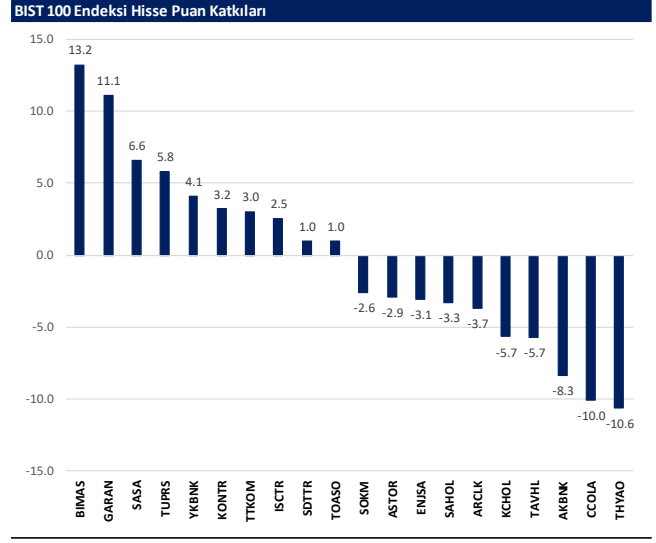
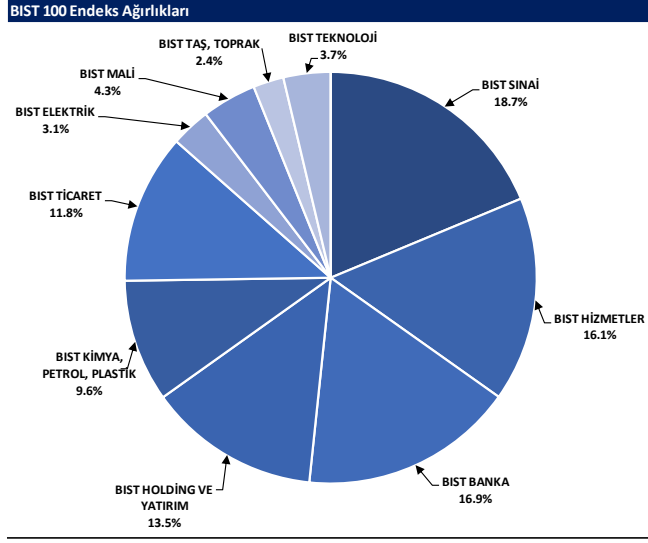

BIST endekslerine ait performanslar

BIST Endeksleri	Endeks Açıklaması	31.07.2024	30.07.2024	Günlük değişim	29.12.2023	Yıl başlangıcından değişim
XU100	BIST 100	10639	10692	-0.5%	7470	42%
XU30	BIST 30	11607	11596	0.1%	8021	45%
XU50	BIST 50	9400	9422	-0.2%	6572	43%
XBANK	BIST BANKA	14594	14533	0.3%	8717	67%
XUTUM	BIST TÜM	12119	12192	-0.6%	8577	41%
XUMAL	BIST MALİ	11865	11913	-0.4%	7888	50%
XD30S	BIST 30 AĞIRLIK SINIRLAMALI 10	11876	11865	0.1%	8193	45%
XI00S	BIST 100 AĞIRLIK SINIRLAMALI 10	10641	10694	-0.5%	7472	42%
XBANA	BIST ANA	30265	30798	-1.7%	23113	31%
XBLSM	BIST BİLİŞİM	6013	6155	-2.3%	3706	62%
XELKT	BIST ELEKTRİK	541	556	-2.7%	452	20%
XFINK	BIST FIN. KIR. FAKTORİNG	3958	4052	-2.3%	3198	24%
XGIDA	BIST GIDA, İÇECEK	14089	14387	-2.1%	8837	59%
XGMYO	BIST GAYRİMENKULY.O.	3088	3117	-0.9%	2449	26%
XHARZ	BIST HALKA ARZ	95484	96666	-1.2%	79702	20%
XHOLD	BIST HOLDİNG VE YATIRIM	9695	9819	-1.3%	6642	46%
XILTM	BIST İLETİŞİM	2660	2641	0.7%	1391	91%
XINSA	BIST İNŞAAT	10553	10636	-0.8%	8943	18%
XKAGT	BIST ORMAN, KAĞIT, BASIM	5847	5938	-1.5%	5267	11%
XKMYA	BIST KİMYA, PETROL, PLASTİK	12848	12825	0.2%	11439	12%
XKOBI	BIST KOBI SANAYİ	26425	26913	-1.8%	22204	19%
XKURY	BIST KURUMSAL YÖNETİM	8855	8883	-0.3%	6264	41%
XMADN	BIST MADENCİLİK	6992	7058	-0.9%	5363	30%
XMANA	BIST METAL ANA	18321	18426	-0.6%	14826	24%
XMESY	BIST METAL EŞYA, MAKİNA	23311	23688	-1.6%	18075	23%
XSDA	BIST ADANA	85449	82897	3.1%	66137	29%
XSANK	BIST ANKARA	18251	18395	-0.8%	12998	40%
XSANT	BIST ANTALYA	11000	11159	-1.4%	11026	0%
XSBAL	BIST BALIKESİR	10111	10355	-2.4%	8036	26%
XSBRU	BIST BURSA	18769	18895	-0.7%	14349	31%
XSDNZ	BIST DENİZLİ	8797	9143	-3.8%	6224	41%
XSGRT	BIST SİĞORTA	60143	57236	5.1%	33697	78%
XSIST	BIST İSTANBUL	13608	13787	-1.3%	9479	44%
XSIZM	BIST İZMİR	16517	16752	-1.4%	13131	26%
XSKAY	BIST KAYSERİ	32436	33453	-3.0%	28581	13%
XSKOC	BIST KOCAELİ	26841	26736	0.4%	23577	14%
XSKON	BIST KONYA	9837	10095	-2.6%	7870	25%
XSPOR	BIST SPOR	4232	4459	-5.1%	3668	15%
XSTKR	BIST TEKİRDAĞ	39972	40717	-1.8%	39257	2%
XTAST	BIST TAŞ, TOPRAK	13697	13690	0.1%	10958	25%
XTCRT	BIST TİCARET	28636	28519	0.4%	16660	72%
XTEKS	BIST TEKSTİL, DERİ	4079	4127	-1.2%	2994	36%
XTM2S	BIST TEMETTÜ 2S	15153	15160	-0.1%	9394	61%
XTMTU	BIST TEMETTÜ	11488	11516	-0.2%	7491	53%
XTRZM	BIST TURİZM	1440	1455	-1.1%	997	44%
XTUMY	BIST TÜM-100	35515	35945	-0.9%	25772	38%
XUHZ	BIST HİZMETLER	10212	10260	-0.5%	6839	49%
XULAS	BIST ULAŞTIRMA	33667	34065	-1.2%	24695	36%
XUSIN	BIST SINAI	14455	14579	-0.8%	11532	25%
XUSRD	BIST SÜRDÜRÜLEBİLİRLİK	14442	14679	-0.3%	9694	51%
XUTEK	BIST TEKNOLOJİ	14771	14893	-0.8%	9541	55%
XYLDZ	BIST YILDIZ	11382	11441	-0.5%	8042	42%
XYORT	BIST MENKUL KIYMY.O.	3952	4011	-1.5%	3385	17%
XI00B	BIST 100-30	19229	19610	-1.9%	14042	37%
XI0XB	BIST BANKA DIŞI LIKİT 10	12422	12452	-0.2%	9883	26%
XAKUR	BIST ARACI KURUMLAR	40891	41386	-1.2%	36746	11%
XLBNK	BIST LIKİT BANKA	12975	12904	0.6%	7700	69%
XTKJS	BIST TEKNOLOJİ AĞIRLIK SINIRLAMALI	23239	23469	-1.0%	14089	65%

Kaynak: Deniz Yatırım Strateji ve Araştırma, Rasyonet

Seçilmiş BIST Endekslerine Ait Günlük Performanslar

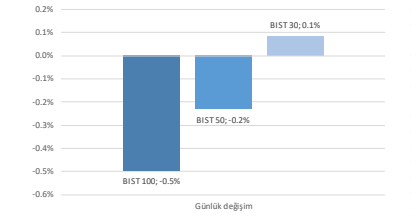

Kaynak: Deniz Yatırım Strateji ve Araştırma Bölümü hesaplamaları, Rasyonet

Seçilmiş BIST Endekslerine Ait Günlük Performanslar

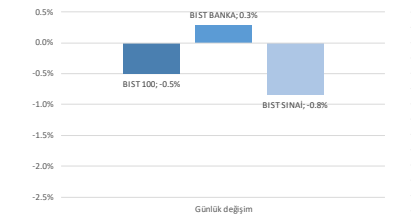

Kaynak: Deniz Yatırım Strateji ve Araştırma Bölümü hesaplamaları, Rasyonet

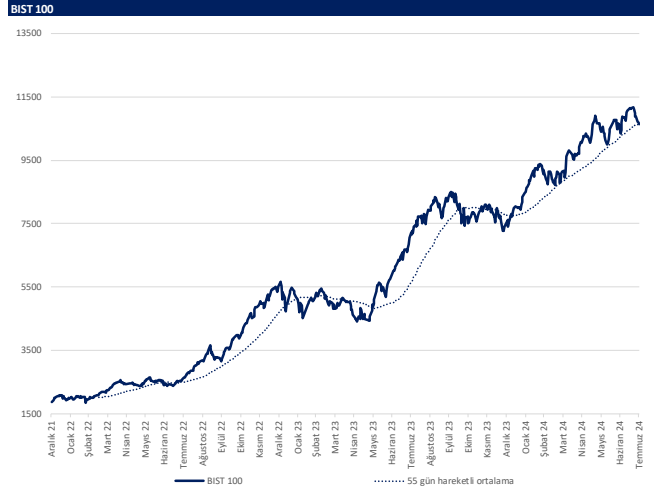

Kaynak: Deniz Yatırım Strateji ve Araştırma, Rasyonet

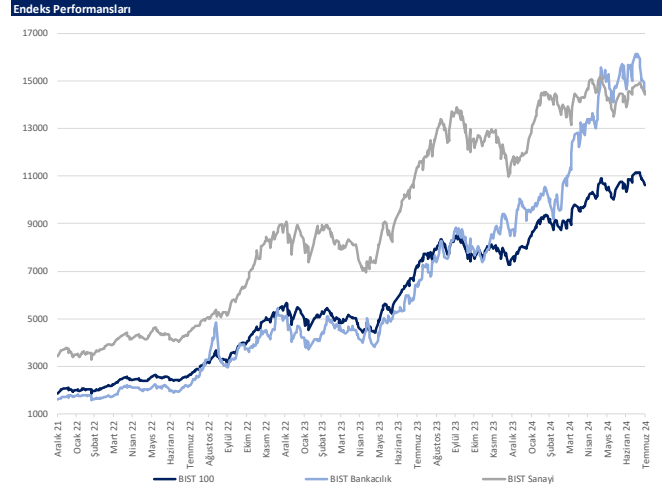

Kaynak: Deniz Yatırım Strateji ve Araştırma, Rasyonet

Günlük bazda seçilmiş indikatörler puanlama sistemi



DENİZ YATIRIM STRATEJİ & ARAŞTIRMA | BIST 100 ENDEKSİ GÜNLÜK BAZDA SEÇİLMİŞ İNDİKATÖRLER PUANLAMA SİSTEMİ

Hisse senedi	Son kapanış	Önceki gün kapanış	Değişim	İşlem Hacmi (mn.)	RSI	MACD	İşlem Hacmi > 3 gün ort.	RSI > 5 gün ort.	RSI < 70.0	RSI > 30.0	MACD > 5 gün ort.	MACD > 0	Son Kapanış > 3 gün ort.	Önceki Puan	Puan
KONTR	64.45	64.50	4.80%	3,277.58	67.36	0.66	✓	✓	✓	✓	✓	✓	✓	100.0	100.0
SASA	41.50	45.10	3.10%	3,735.11	57.87	0.32	✓	✓	✓	✓	✓	✓	✓	100.0	100.0
SDTR	313.25	291.00	7.65%	1,221.78	67.55	5.81	✓	✓	✓	✓	✓	✓	✓	100.0	100.0
TUKAS	8.78	8.50	3.29%	309.28	68.18	0.29	✓	✓	✓	✓	✓	✓	✓	100.0	100.0
YEOTK	218.80	213.40	2.53%	1,196.98	64.84	5.97	✓	✓	✓	✓	✓	✓	✓	100.0	100.0
LMDKC	27.26	26.60	2.48%	756.62	76.27	0.95	✓	✓	✓	✓	✓	✓	✓	91.0	91.0
BİMAS	625.50	615.50	1.62%	2,797.56	69.14	22.68	✓	✓	✓	✓	✓	✓	✓	87.5	87.5
TTKOM	51.10	49.28	3.69%	850.63	55.03	0.41	✓	✓	✓	✓	✓	✓	✓	87.5	87.5
TUPRS	163.30	161.60	1.05%	4,108.87	43.04	2.27	✓	✓	✓	✓	✓	✓	✓	87.5	87.5
EREGL	56.05	55.90	0.27%	5,318.63	56.02	1.21	✓	✓	✓	✓	✓	✓	✓	78.5	78.5
GARAN	123.80	118.60	4.38%	4,269.22	53.92	3.12	✓	✓	✓	✓	✓	✓	✓	78.5	78.5
GLBRF	162.70	161.50	0.74%	1,560.62	57.12	4.24	✓	✓	✓	✓	✓	✓	✓	78.5	78.5
ARIZY	39.30	40.32	-2.53%	236.90	52.18	0.16	✓	✓	✓	✓	✓	✓	✓	75.0	75.0
FROTO	994.00	994.50	-0.05%	736.76	25.23	24.99	✓	✓	✓	✓	✓	✓	✓	75.0	75.0
KROMD	30.24	30.14	0.33%	1,019.23	46.31	0.02	✓	✓	✓	✓	✓	✓	✓	75.0	75.0
OTKAR	610.50	610.50	0.00%	136.84	48.17	3.17	✓	✓	✓	✓	✓	✓	✓	75.0	75.0
YKBNK	30.20	29.86	1.14%	2,732.89	40.21	0.70	✓	✓	✓	✓	✓	✓	✓	75.0	75.0
BTICM	184.90	183.70	0.65%	380.58	77.25	6.38	✓	✓	✓	✓	✓	✓	✓	66.0	66.0
ALARK	104.80	105.70	-0.85%	591.31	46.30	1.35	✓	✓	✓	✓	✓	✓	✓	62.5	62.5
TKFN	57.75	57.00	1.32%	242.21	56.50	0.75	✓	✓	✓	✓	✓	✓	✓	62.5	62.5
TURSG	60.20	59.60	1.01%	600.54	24.84	3.22	✓	✓	✓	✓	✓	✓	✓	58.0	58.0
AEFES	267.00	270.00	-1.11%	710.79	51.47	7.93	✓	✓	✓	✓	✓	✓	✓	53.5	53.5
ARCLK	168.00	178.00	-5.62%	1,141.53	44.57	1.19	✓	✓	✓	✓	✓	✓	✓	53.5	53.5
CCOLA	846.00	889.50	-4.89%	596.13	49.34	18.89	✓	✓	✓	✓	✓	✓	✓	53.5	53.5
ENISA	67.55	71.15	-5.06%	555.20	51.98	1.33	✓	✓	✓	✓	✓	✓	✓	53.5	53.5
MKORS	527.50	534.00	-1.22%	822.87	42.15	6.86	✓	✓	✓	✓	✓	✓	✓	53.5	53.5
OYAKK	79.25	79.05	0.25%	447.19	74.53	3.51	✓	✓	✓	✓	✓	✓	✓	53.5	53.5
PGUSU	224.00	226.10	-0.93%	1,480.12	40.88	0.78	✓	✓	✓	✓	✓	✓	✓	53.5	53.5
SAHOL	99.35	100.20	-0.85%	1,594.37	43.24	1.32	✓	✓	✓	✓	✓	✓	✓	53.5	53.5
SOKM	59.80	62.15	-3.78%	573.26	37.81	0.10	✓	✓	✓	✓	✓	✓	✓	53.5	53.5
TECEL	105.60	105.40	0.19%	1,636.26	50.07	1.55	✓	✓	✓	✓	✓	✓	✓	53.5	53.5
TSKB	12.60	12.85	-1.95%	271.28	54.38	0.25	✓	✓	✓	✓	✓	✓	✓	53.5	53.5
LUKER	167.70	168.00	-0.18%	642.45	48.52	2.06	✓	✓	✓	✓	✓	✓	✓	53.5	53.5
VESBE	20.02	21.00	-4.67%	110.71	39.42	0.03	✓	✓	✓	✓	✓	✓	✓	53.5	53.5
REEDR	37.44	39.02	-4.05%	735.85	54.23	0.11	✓	✓	✓	✓	✓	✓	✓	50.0	50.0
TASAO	280.00	277.75	0.81%	740.53	34.59	9.50	✓	✓	✓	✓	✓	✓	✓	50.0	50.0
AGROT	20.06	21.26	-5.55%	1,558.44	56.20	0.98	✓	✓	✓	✓	✓	✓	✓	41.0	41.0
AKBNK	61.90	62.75	-1.35%	4,141.93	38.56	0.06	✓	✓	✓	✓	✓	✓	✓	41.0	41.0
ASTOR	92.85	95.68	-2.96%	1,231.52	45.98	0.21	✓	✓	✓	✓	✓	✓	✓	41.0	41.0
BFBEN	810.50	823.50	-1.58%	72.95	37.07	13.36	✓	✓	✓	✓	✓	✓	✓	41.0	41.0
BRSAN	419.75	431.75	-2.78%	273.05	34.67	9.43	✓	✓	✓	✓	✓	✓	✓	41.0	41.0
BRYAT	2,117.00	2,168.00	-2.35%	131.19	35.94	50.64	✓	✓	✓	✓	✓	✓	✓	41.0	41.0
CANKE	1.81	1.87	-3.21%	438.11	39.99	0.05	✓	✓	✓	✓	✓	✓	✓	41.0	41.0
CWENE	238.00	245.60	-3.09%	336.57	57.08	6.45	✓	✓	✓	✓	✓	✓	✓	41.0	41.0
EGEEN	12,217.50	12,450.00	-1.87%	275.06	41.51	55.09	✓	✓	✓	✓	✓	✓	✓	41.0	41.0
ENKAI	46.62	46.78	-0.34%	776.42	68.87	1.47	✓	✓	✓	✓	✓	✓	✓	41.0	41.0
EUREN	15.47	15.45	0.13%	153.58	55.71	0.22	✓	✓	✓	✓	✓	✓	✓	41.0	41.0
HALKS	17.03	17.58	-3.13%	685.94	34.66	0.20	✓	✓	✓	✓	✓	✓	✓	41.0	41.0
HEBTS	12.12	12.39	-2.18%	366.83	36.19	0.19	✓	✓	✓	✓	✓	✓	✓	41.0	41.0
ISCTR	15.00	14.91	0.60%	4,605.84	38.17	0.18	✓	✓	✓	✓	✓	✓	✓	41.0	41.0
KCAER	45.02	46.90	-4.01%	283.22	34.04	1.44	✓	✓	✓	✓	✓	✓	✓	41.0	41.0
KCHOL	215.10	217.90	-1.28%	2,111.34	38.93	2.10	✓	✓	✓	✓	✓	✓	✓	41.0	41.0
MAVI	112.70	112.80	-0.09%	291.82	40.12	0.36	✓	✓	✓	✓	✓	✓	✓	41.0	41.0
ODAS	8.08	8.25	-2.06%	423.73	37.28	0.08	✓	✓	✓	✓	✓	✓	✓	41.0	41.0
PENGY	6.94	6.14	-3.75%	231.70	31.82	0.51	✓	✓	✓	✓	✓	✓	✓	41.0	41.0
SISE	47.04	47.18	-0.30%	1,323.08	36.39	0.55	✓	✓	✓	✓	✓	✓	✓	41.0	41.0
SKBNK	4.28	4.34	-1.38%	312.61	58.02	0.06	✓	✓	✓	✓	✓	✓	✓	41.0	41.0
THYAO	289.25	293.50	-1.45%	7,977.91	34.87	3.27	✓	✓	✓	✓	✓	✓	✓	41.0	41.0
VAKBN	20.36	20.86	-2.40%	643.38	34.79	0.32	✓	✓	✓	✓	✓	✓	✓	41.0	41.0
TKNSA	31.18	32.16	-3.05%	90.03	42.90	0.65	✓	✓	✓	✓	✓	✓	✓	37.5	37.5
TIRAK	774.50	782.00	-0.96%	312.49	25.65	34.35	✓	✓	✓	✓	✓	✓	✓	37.5	37.5
AGHOL	426.25	430.50	-0.99%	167.69	54.63	15.43	✓	✓	✓	✓	✓	✓	✓	28.5	28.5
AKFGY	2.31	2.37	-2.53%	153.62	39.60	0.02	✓	✓	✓	✓	✓	✓	✓	28.5	28.5
ALFAS	67.25	70.00	-3.93%	194.58	45.04	0.87	✓	✓	✓	✓	✓	✓	✓	28.5	28.5
ASELS	62.50	62.75	-0.40%	2,144.70	50.79	0.68	✓	✓	✓	✓	✓	✓	✓	28.5	28.5
BINHÖ	416.75	434.75	-4.14%	250.29	49.88	6.83	✓	✓	✓	✓	✓	✓	✓	28.5	28.5
CANSA	33.72	34.64	-2.66%	235.16	48.61	0.76	✓	✓	✓	✓	✓	✓	✓	28.5	28.5
DOHOL	16.78	16.93	-0.89%	380.35	52.95	0.30	✓	✓	✓	✓	✓	✓	✓	28.5	28.5
EGILC	54.20	55.20	-1.81%	152.20	48.32	0.90	✓	✓	✓	✓	✓	✓	✓	28.5	28.5
EKGYO	11.60	11.67	-0.60%	2,264.01	57.44	0.53	✓	✓	✓	✓	✓	✓	✓	28.5	28.5
ENERY	187.30	188.00	-0.37%	54.31	51.28	1.59	✓	✓	✓	✓	✓	✓	✓	28.5	28.5
ELPWR	98.30	101.40	-3.05%	252.69	42.62	1.69	✓	✓	✓	✓	✓	✓	✓	28.5	28.5
GESAN	48.30	50.05	-3.50%	247.35	38.85	1.06	✓	✓	✓	✓	✓	✓	✓	28.5	28.5
ISOGY	16.28	16.88	-3.55%	64.66	36.50	0.15	✓	✓	✓	✓	✓	✓	✓	28.5	28.5
KOZAA	60.95	61.90	-1.53%	675.87	59.45	1.76	✓	✓	✓	✓	✓	✓	✓	28.5	28.5
KOZAL	23.18	23.52	-1.45%	1,641.32	57.42	0.44	✓	✓	✓	✓	✓	✓	✓	28.5	28.5
KTELE	43.30	46.20	-6.28%	453.94	38.20	3.38	✓	✓	✓	✓	✓	✓	✓	28.5	28.5
MAKX	59.45	61.70	-3.65%	1,142.18	47.69	0.91	✓	✓	✓	✓	✓	✓	✓	28.5	28.5
OBAMS	36.40	37.16	-2.05%	157.40	47.67	0.16	✓	✓	✓	✓	✓	✓	✓	28.5	28.5
PETKM	24.14	24.56	-1.71%	1,918.77	53.54	0.79	✓	✓	✓	✓	✓	✓	✓	28.5	28.5
SMRTG	50.10	52.30	-4.21%	380.90	47.95	0.06	✓	✓	✓	✓	✓	✓	✓	28.5	28.5
TABGD	187.00	188.50	-0.80%	264.29	42.51	0.57	✓	✓	✓	✓	✓	✓	✓	28.5	28.5
TAVHL	258.75	267.75	-3.36%	664.20	44.58	3.82	✓	✓	✓	✓	✓	✓	✓	28.5	28.5
ZOREN	5.47	5.56	-1.62%	695.30	45.62	0.01	✓	✓	✓	✓	✓	✓	✓	28.5	28.5
AKFYE	23.92	24.06	-0.58%	101.24	34.40	0.64	✓	✓	✓	✓	✓	✓	✓	16.0	16.0
AKSA	10.13	10.57	-4.16%	218.94	35.40	0.03	✓	✓	✓	✓	✓	✓	✓	16.0	16.0
AKSEN	41.28	42.74	-3.42%	200.10	38.52	0.27	✓	✓	✓	✓	✓	✓	✓	16.0	16.0
BERA	17.04	17.41	-2.13%	120.95	36.14	0.35	✓	✓	✓	✓	✓	✓	✓	16.0	16.0
ECZYT	218.30	221.80	-1.58%	68.76	40.33	1.42	✓	✓	✓	✓	✓	✓	✓	16.0	16.0
GOLTS	469.75	478.00	-1.73%	159.94	37.84										

Son 90 güne ait dip-zirve analizi



DENİZ YATIRIM STRATEJİ & ARAŞTIRMA | BIST 100 ENDEKSİ DİP-ZİRVE ANALİZİ

Hisse	Son kapanış	Önceki kapanış	Değişim %	Son 90 gün zirvesi	Son 90 gün dip	Zirveye uzaklık	Dibe uzaklık	Zirveye geçti mi?
AEFES	267.00	270.00	-1.1%	301.75	135.95	13%	49%	x
AGHOL	426.25	430.50	-1.0%	466.50	245.89	9%	42%	x
AGROT	20.08	21.26	-5.6%	40.94	13.61	104%	32%	x
AKBNK	61.90	62.75	-1.4%	69.80	38.06	13%	39%	x
AKFYG	2.31	2.37	-2.5%	2.64	2.04	14%	12%	x
AKFYE	23.92	24.06	-0.6%	31.78	21.18	33%	11%	x
AKSA	10.13	10.57	-4.2%	12.38	7.50	22%	26%	x
AKSEN	41.28	42.74	-3.4%	48.14	32.96	17%	20%	x
ALARK	104.80	105.70	-0.9%	142.83	101.00	36%	4%	x
ALFAS	67.25	70.00	-3.9%	104.90	64.90	56%	3%	x
ARCLK	168.00	178.00	-5.6%	195.00	145.00	16%	14%	x
ARDYZ	39.30	40.32	-2.5%	50.22	34.98	28%	11%	x
ASELS	62.50	62.75	-0.4%	65.00	52.45	4%	16%	x
ASTOR	92.85	95.68	-3.0%	109.00	88.73	17%	4%	x
BERA	17.04	17.41	-2.1%	21.50	16.55	26%	3%	x
BFREN	810.50	823.50	-1.6%	1137.00	810.50	40%	-	x
BIMAS	625.50	615.50	1.6%	625.50	345.32	-	45%	✓
BINHO	416.75	434.75	-4.1%	561.00	364.25	35%	13%	x
BRSAN	419.75	431.75	-2.8%	676.00	419.75	61%	-	x
BRYAT	2117.00	2168.00	-2.4%	3684.17	2117.00	74%	-	x
BTCIM	184.90	183.70	0.7%	184.90	113.30	-	39%	✓
CANTE	1.81	1.87	-3.2%	2.72	1.79	50%	1%	x
CCOLA	846.00	889.50	-4.9%	897.50	549.47	6%	35%	x
CIMSA	33.72	34.64	-2.7%	36.74	28.65	9%	15%	x
CWENE	238.00	245.60	-3.1%	306.00	196.70	29%	17%	x
DOAS	240.50	244.70	-1.7%	357.68	240.50	49%	-	x
DOHOL	16.78	16.93	-0.9%	17.32	12.40	3%	26%	x
ECILC	54.20	55.20	-1.8%	59.48	44.40	10%	18%	x
ECZYT	218.30	221.80	-1.6%	264.76	211.22	21%	3%	x
EGEEN	12217.50	12450.00	-1.9%	17367.44	11830.00	42%	3%	x
EKGYO	11.60	11.67	-0.6%	12.40	8.53	7%	26%	x
ENERY	187.30	188.00	-0.4%	198.04	147.93	6%	21%	x
ENJSA	67.55	71.15	-5.1%	71.15	53.37	5%	21%	x
ENKAI	46.62	46.78	-0.3%	46.78	32.34	0%	31%	x
EREGL	56.05	55.90	0.3%	59.40	37.82	6%	33%	x
EUPWR	98.30	101.40	-3.1%	161.20	91.90	64%	7%	x
EUREN	15.47	15.45	0.1%	18.51	13.53	20%	13%	x
FROTO	994.00	994.50	-0.1%	1222.00	984.50	23%	1%	x
GARAN	123.80	118.60	4.4%	132.90	58.24	7%	53%	x
GESAN	48.30	50.05	-3.5%	79.40	46.70	64%	3%	x
GOLTS	469.75	478.00	-1.7%	603.00	330.75	28%	30%	x
GUBRF	162.70	161.50	0.7%	172.00	132.00	6%	19%	x
HALKB	17.03	17.58	-3.1%	19.82	12.99	16%	24%	x
HEKTS	12.12	12.39	-2.2%	17.26	11.66	42%	4%	x
ISCTR	15.00	14.91	0.6%	17.62	9.98	17%	33%	x
ISGYO	16.28	16.88	-3.6%	18.14	14.19	11%	13%	x
ISMEN	37.40	37.92	-1.4%	43.00	29.03	15%	22%	x
IZENR	22.26	23.08	-3.6%	30.36	21.54	36%	3%	x
KAYSE	26.08	26.72	-2.4%	34.80	26.08	33%	-	x
KCAER	45.02	46.90	-4.0%	63.11	43.08	40%	4%	x
KCHOL	215.10	217.90	-1.3%	263.75	168.71	23%	22%	x
KLSEK	47.30	48.10	-1.7%	66.72	40.66	41%	14%	x
KONTR	64.45	61.50	4.8%	83.26	47.94	29%	26%	x
KONYA	7650.00	7865.00	-2.7%	12072.50	7480.00	58%	2%	x
KOZAA	60.95	61.90	-1.5%	62.50	45.04	3%	26%	x
KOZAL	23.18	23.52	-1.4%	24.72	19.95	7%	14%	x
KRDMD	30.24	30.14	0.3%	32.90	21.08	9%	30%	x
KTLEV	48.30	46.20	6.3%	192.50	43.02	345%	1%	x
LMKDC	27.26	26.60	2.5%	36.20	19.50	33%	28%	x
MAVI	112.70	112.80	-0.1%	136.20	68.95	21%	39%	x
MGRDS	527.50	534.00	-1.2%	581.50	402.19	10%	24%	x
MIATK	59.45	61.70	-3.6%	73.90	47.40	24%	20%	x
OBAMS	36.40	37.16	-2.0%	55.00	34.62	51%	5%	x
ODAS	8.08	8.25	-2.1%	10.02	7.95	24%	2%	x
OTKAR	610.50	610.50	0.0%	659.00	432.00	8%	29%	x
OYAKC	79.25	79.05	0.3%	79.25	54.50	-	31%	✓
PEKGY	5.91	6.14	-3.7%	26.52	5.91	349%	-	x
PETKM	24.14	24.56	-1.7%	25.98	18.44	8%	24%	x
PGSUS	224.00	226.10	-0.9%	257.00	158.56	15%	29%	x
QUAGR	3.17	3.22	-1.6%	4.71	3.17	49%	-	x
REEDR	37.44	39.02	-4.0%	60.70	32.50	62%	13%	x
SAHOL	99.35	100.20	-0.8%	109.70	72.66	10%	27%	x
SASA	46.50	45.10	3.1%	49.40	37.74	6%	19%	x
SDTTR	313.25	291.00	7.6%	361.50	241.70	15%	23%	x
SISE	47.04	47.18	-0.3%	54.50	44.00	16%	6%	x
SKBNK	4.28	4.34	-1.4%	4.60	3.23	7%	25%	x
SMRTG	50.10	52.30	-4.2%	61.40	48.70	23%	3%	x
SOKM	59.80	62.15	-3.8%	67.01	54.31	12%	9%	x
TABGD	187.00	188.50	-0.8%	208.98	125.93	12%	33%	x
TAVHL	258.75	267.75	-3.4%	290.75	161.60	12%	38%	x
TCELL	105.60	105.40	0.2%	114.80	63.60	9%	40%	x
THYAO	289.25	293.50	-1.4%	330.00	268.50	14%	7%	x
TKFEN	57.75	57.00	1.3%	59.40	38.28	3%	34%	x
TKNSA	31.18	32.16	-3.0%	48.06	29.26	54%	6%	x
TMSN	129.00	134.40	-4.0%	191.40	122.30	48%	5%	x
TOASO	280.00	277.75	0.8%	350.50	246.19	25%	12%	x
TSKB	12.60	12.85	-1.9%	13.11	8.21	4%	35%	x
TTKOM	51.10	49.28	3.7%	52.85	28.72	3%	44%	x
TTRAK	774.50	782.00	-1.0%	1063.00	774.50	37%	-	x
TUKAS	8.78	8.50	3.3%	9.10	6.99	4%	20%	x
TUPRS	163.30	161.60	1.1%	204.00	153.38	25%	6%	x
TURSG	60.20	59.60	1.0%	81.10	49.56	35%	18%	x
ULKER	167.70	168.00	-0.2%	187.30	99.70	12%	41%	x
VAKBN	20.36	20.86	-2.4%	25.20	13.32	24%	35%	x
VESBE	20.02	21.00	-4.7%	23.36	18.23	17%	9%	x
VESTL	70.65	71.70	-1.5%	103.00	70.65	46%	-	x
YEOTK	218.80	213.40	2.5%	236.30	168.00	8%	23%	x
YKBNK	30.20	29.86	1.1%	37.96	21.12	26%	30%	x
YULGD	11.90	12.30	-3.3%	14.58	11.32	23%	5%	x
ZOREN	5.47	5.56	-1.6%	6.75	5.13	23%	6%	x

Kaynak: Deniz Yatırım Strateji ve Araştırma Bölümü hesaplamaları, Rasyonet

Seçilmiş rasyolar



DENİZ YATIRIM STRATEJİ & ARAŞTIRMA | BIST 100 HIZLI BAKIŞ

Hisse kodu	Şirket İsmi	Sektör	F/K	FD/FAVÖK	FD/SATISLAR	Özkaynak karlılığı	Piyasa değeri (milyar TL)	Halka açıklık oranı	BIST 100 payı
AEFES	Anadolu Efes Biraçılık	BIRAÇILIK VE MESRUBAT	7.11	7.01	1.16	46%	158.1	32%	1.8%
AGHOL	Ag Anadolu Grubu Holding	HOLDİNG	5.76	4.21	0.36	43%	103.8	34%	1.2%
AGROT	Agrotech Yüksek Teknoloji Ve Yatırım	TEKNOLOJİ	16.03	94.37	13.25	33%	24.1	25%	0.3%
AKBNK	Akbank	BANKACILIK	5.40			30%	321.9	52%	3.6%
AKGYI	Akfen G.M.Y.Ö.	GAYRİMENKUL YATIRIM ORT.	11.64	11.06	9.89	6%	9.0	45%	0.1%
AKYE	Akfen Yenilenebilir Enerji	ELEKTRİK	4.69	11.56	7.63	40%	24.3	31%	0.3%
AKSA	Aksa	ENDÜSTRİYEL TEKSTİL	19.75	9.07	1.69	18%	39.4	37%	0.4%
AKSEN	Aksa Enerji	ELEKTRİK	10.96	10.81	2.50	17%	50.6	21%	0.6%
ALARK	Alarko Holding	İNŞAAT, TAAHHÜT	9.90		5.74	15%	45.6	37%	0.5%
ALFAS	Alfa Solar Enerji	ELEKTRİK	68.57	27.42	3.44	18%	24.7	20%	0.3%
ARCLK	Arçelik	DAYANIKLI TÜKETİM	24.38	10.98	0.68	9%	113.5	15%	1.3%
ARDYZ	Ard Grup Bilgi Teknolojileri	TEKNOLOJİ	12.95	6.79	5.26	40%	6.7	75%	0.1%
ASELS	Aselsan	İLETİŞİM CİHAZLARI	29.51	18.90	4.10	14%	286.0	26%	3.2%
ASTOR	Astor Enerji	ELEKTRİK	18.36	13.56	4.58	53%	92.7	28%	1.0%
BERA	Bera Holding	HOLDİNG	3.75	5.22	0.85	26%	11.6	64%	0.1%
BFREN	Bosch Fren Sistemleri	OTOMOTİV PARÇASI	483.50	19.27	-36%	-36%	24.8	15%	0.3%
BIMAS	Bim Birleşik Mağazalar	PERAKEDE	20.92	26.16	1.16	37%	379.8	60%	4.2%
BINHO	1000 Yatırımlar Holding	HOLDİNG	7.84		6.30	25%	13.6	20%	0.2%
BRISAN	Borusan Boru Sanayi	DEMİR, ÇELİK TEMEL	19.06	12.52	1.28	15%	59.5	34%	0.7%
BRYAT	Borusan Yat. Paz.	HOLDİNG	30.74		504.98	9%	59.5	13%	0.7%
BTÇİM	Bat Çimento	ÇİMENTO	22.93	23.49	3.51	25%	33.3	42%	0.4%
CANTE	Çan2 Termik	ELEKTRİK		6.88	2.51	-4%	12.7	51%	0.1%
CCOLA	Coca Cola İçecek	BIRAÇILIK VE MESRUBAT	10.70	13.16	2.33	58%	215.2	25%	2.4%
CİMSA	Çimsa	ÇİMENTO	12.58	10.26	1.70	20%	31.9	45%	0.4%
CWENE	Cw Enerji Mühendislik	ELEKTRİK	147.56	14.00	2.88	4%	29.5	24%	0.3%
DOAS	Doğuş Otomotiv	OTOMOTİV	3.13	2.25	0.34	54%	52.8	34%	0.6%
DOHOL	Doğan Holding	HOLDİNG	18.33	3.61	0.67	6%	43.9	36%	0.5%
ECILC	Eczacıbaşı İlaç	SAĞLIK	12.11	38.42	6.17	11%	37.1	38%	0.4%
ECZYT	Eczacıbaşı Yatırım	HOLDİNG	20.23			9%	22.9	22%	0.3%
EGEEN	Ege Endüstri	OTOMOTİV PARÇASI	49.36	42.82	10.03	25%	38.5	34%	0.4%
EKGYO	Emlak G.M.Y.Ö.	GAYRİMENKUL YATIRIM ORT.		8.33	2.07	-1%	44.1	51%	0.5%
ENERJ	Enerji Enerji	ELEKTRİK	8.59	16.61	1.46	25%	27.2	27%	0.3%
ENISA	Eneka Enerji	ELEKTRİK	18.86	5.43	0.74	10%	79.8	20%	0.9%
ENKAİ	Enka İnşaat	İNŞAAT, TAAHHÜT	15.67	11.38	2.30	10%	279.7	12%	3.1%
ERGL	Ereğli Demir Çelik	DEMİR, ÇELİK TEMEL	20.56	11.55	1.46	6%	196.2	48%	2.2%
EUPWR	Europower Enerji Ve Otomasyon Teknolojileri	ELEKTRİK	28.26	13.22	3.02	20%	21.6	27%	0.2%
EUREN	European Endüstri İnşaat	İNŞAAT MALZEMELERİ	12.86	20.07	3.15	27%	11.8	30%	0.1%
FROTO	Ford Otosan	OTOMOTİV	6.99	10.07	0.98	95%	348.8	18%	3.9%
GARAN	Garanti Bankası	BANKACILIK	5.31			41%	520.0	44%	5.8%
GESAN	Gürsün Elektrik Sanayi Tahahhüt Ve Ticaret	ELEKTRİK	24.81	6.41	1.79	13%	22.2	28%	0.2%
GOLTS	Göller Çimento	ÇİMENTO	4.81	7.64	1.90	52%	8.5	68%	0.1%
GUBRF	Gübre Fabrikaları	TARIM KİMYASALLARI	25.34	1.77	-5%	-5%	54.3	22%	0.6%
HALKB	Halk Bankası	BANKACILIK	11.46			9%	122.4	9%	1.4%
HEKTS	Hektaş	TARIM KİMYASALLARI			8.11	-24%	30.7	41%	0.3%
İSCİT	İş Bankası (C)	BANKACILIK	5.11			31%	375.0	31%	4.2%
İSİYO	İş G.M.Y.Ö.	GAYRİMENKUL YATIRIM ORT.	6.39	24.63	15.57	11%	15.6	38%	0.2%
İSMEN	İş Yatırım	ARACI KURUM	11.63	3.54	0.09	35%	56.1	28%	0.6%
İZENR	İzdemir Enerji Elektrik Üretim	ELEKTRİK	26.07	10.75	2.07	8%	12.8	24%	0.1%
KAYSE	Kayseri Şeker Fabrikası	GIDA	4.36	13.00	2.30	31%	18.4	20%	0.2%
KCAER	Kocaer Çelik	DEMİR, ÇELİK TEMEL	25.01	13.04	2.11	22%	29.6	24%	0.3%
KCHOL	Koç Holding	HOLDİNG	8.67	9.68	1.80	21%	545.5	22%	6.1%
KLSEK	Kaleseramik Çanak-kale Kalebodur Seramik	SERAMİK			2.88	-10%	24.3	21%	0.3%
KONTR	Kontramlık Teknoloji	ELEKTRİK	70.06	97.97	11.48	26%	41.9	46%	0.5%
KONYA	Konya Çimento	ÇİMENTO	63.97	54.29	8.58	39%	37.3	15%	0.4%
KOZAA	Koza Anadolu Metal	MADENCİLİK	69.12	3.79	1.44	3%	23.7	44%	0.3%
KOZAL	Koza Altın İşletmeleri	MADENCİLİK	126.59	18.93	7.70	3%	74.2	29%	0.8%
KRDMD	Kardemir (D)	DEMİR, ÇELİK TEMEL	13.82	8.73	0.90	10%	23.6	89%	0.3%
KTLEV	Katılım Tasarruf Finansman	ARACI KURUM	5.70			115%	7.8	31%	0.1%
LMKDC	Limak Doğru Anadolu Çimento	ÇİMENTO	9.13	10.91	4.50	79%	14.1	30%	0.2%
MAVI	Mavi Giyim	TEKSTİL, DİNTERJİ	7.40		1.47	44%	44.8	47%	0.5%
MGRGS	Migros	PERAKEDE	12.45	33.12	0.50	37%	95.5	51%	1.1%
MIATK	Mia Teknoloji	TEKNOLOJİ	26.83	21.07	14.53	76%	29.4	57%	0.3%
OBAMS	Oba Makarnaçılık	GIDA	11.62	27.25	0.66	28%	17.5	20%	0.2%
ODAS	Odaş Elektrik	ELEKTRİK	2.94	4.51	1.78	43%	11.3	73%	0.1%
OTKAR	Otokar	OTOMOTİV	32.54	44.59	3.12	46%	73.3	27%	0.8%
OYAKC	Oyak Çimento Fabrikaları	ÇİMENTO	11.60	10.50	2.99	46%	98.8	24%	1.1%
PEKGY	Pekerg.M.Y.Ö.	GAYRİMENKUL YATIRIM ORT.	4.06	7.40	7.44	39%	4.0	61%	0.0%
PETKM	Petkim	PETROL VE PETROL ÜRÜNLERİ	5.29		1.51	33%	61.2	47%	0.7%
PGUSU	Pegasus Hava Taşımacılığı	HAVA YOLLARI VE HİZMETLERİ	6.22	9.36	2.56	47%	112.0	43%	1.2%
QUAGR	Qua Granit Hayal Yapı	İNŞAAT MALZEMELERİ	7.21	1.66	-4%	-4%	8.4	32%	0.1%
REEDR	Reeder Teknoloji	TEKNOLOJİ	72.77	32.94	14.46	15%	35.6	23%	0.4%
SAHOL	Sabancı Holding	HOLDİNG	16.80	17.11	12.58	7%	208.7	51%	2.3%
SASA	Sasa	ENDÜSTRİYEL TEKSTİL	10.36	33.96	7.50	53%	251.6	24%	2.8%
SDTR	Sdt Uzay Ve Savunma Teknolojileri	TEKNOLOJİ	64.90	49.22	14.31	26%	18.2	21%	0.2%
SISE	Sişecam	CAM	10.18	12.85	1.36	12%	144.1	49%	1.6%
SKBNK	Şekerbank	BANKACILIK	4.18			38%	10.7	48%	0.1%
SMRTG	Smart Güneş Enerjisi Teknolojileri	ELEKTRİK	22.50	17.51	3.83	82%	30.4	25%	0.3%
SOKM	Şok Marketler Ticaret	PERAKEDE	10.47	15.89	0.27	27%	35.5	51%	0.4%
TABGD	Tab Gıda Sanayi	GIDA	34.25	10.83	2.33	21%	48.9	20%	0.5%
TAVHL	Tav Havalimanları	HAVA YOLLARI VE HİZMETLERİ	9.07	9.44	2.88	24%	94.0	48%	1.0%
TELL	Tekel	İLETİŞİM	15.03	5.50	2.56	19%	223.3	54%	2.6%
THYAO	Türk Hava Yolları	HAVA YOLLARI VE HİZMETLERİ	2.41	5.44	1.14	47%	399.2	50%	4.4%
TKFEN	Tekfen Holding	HOLDİNG	101.31	29.87	0.47	1%	21.4	48%	0.2%
TKNSA	Teknosa	PERAKEDE	17.30	6.57	0.14	20%	6.3	50%	0.1%
TMSN	Tümesan Motor Ve Traktör	OTOMOTİV	21.68	11.52	2.10	20%	14.8	29%	0.2%
TOASO	Tofaş Otomobil Fab.	OTOMOTİV	9.24	6.49	0.99	60%	140.0	24%	1.6%
TSKB	T.S.K.B.	BANKACILIK	4.66			40%	35.3	39%	0.4%
TKOM	Türk Telekom	İLETİŞİM	11.02	6.65	2.26	27%	178.9	13%	2.0%
TRAK	Türk Traktör	OTOMOTİV	9.62	6.54	1.42	66%	77.5	24%	0.9%
TUKAS	Tuğaç	GIDA	9.94	7.95	2.16	26%	12.9	39%	0.1%
TUPRS	Tüpraş	PETROL VE PETROL ÜRÜNLERİ	6.16	3.09	0.38	39%	314.6	49%	3.5%
TURSG	Türkiye Sigorta	SİGORTA	7.10			64%	69.9	18%	0.8%
ULKER	Ülker	GIDA	18.65	7.55	1.44	26%	61.9	39%	0.7%
VAKBN	T. Vakıflar Bankası	BANKACILIK	6.20			21%	201.9	6%	2.2%
VESEB	Vestel Beyaz Eya	DAYANIKLI TÜKETİM	7.58	4.35	0.65	29%	32.0	19%	0.4%
VESTL	Vestel	DAYANIKLI TÜKETİM	14.78	5.06	0.55	7%	23.7	45%	0.3%
YEOTK	Yeo Teknoloji Enerji Ve Endüstri	ELEKTRİK	34.56	16.62	3.20	63%	21.0	36%	0.2%
YKBNK	Yapı Ve Kredi Bankası	BANKACILIK	4.16			36%	255.1	39%	2.8%
YYLGD	Yayla Agro Gıda	GIDA	25.24	11.46	1.40	11%	12.9	31%	0.1%
ZOREN	Zorlu Enerji	ELEKTRİK	2.64	12.50	2.79	34%	27.4	36%	0.3%

Kaynak: Deniz Yatırım Strateji ve Araştırma Bölümü hesaplamaları, Rasyoner

En düşük F/K Şirket

2.41 THYAO

En düşük FD/FAVÖK Şirket

2.25 DOAS

En düşük FD/SATISLAR Şirket

0.09 İSMEN

En düşük özkaynak karlılığı Şirket

-36% BFREN

En düşük piyasa değeri Şirket

4.0 PEKGY

En düşük halka açıklık oranı Şirket

6% VAKBN

En düşük BIST 100 payı Şirket

0.0% PEKGY

En yüksek F/K Şirket

147.56 CWENE

En yüksek FD/FAVÖK Şirket

483.50 BFREN

En yüksek FD/SATISLAR Şirket

504.98 BRYAT

En yüksek özkaynak karlılığı Şirket

115% KTLEV

En yüksek piyasa değeri Şirket

545.5 KCHOL

En yüksek halka açıklık oranı Şirket

89% KRDMD

En yüksek BIST 100 payı Şirket

6.1% KCHOL

Deniz Yatırım model portföyü

Deniz Yatırım Model Portföyü						
Hisse	Portföye giriş tarihi	Hedef fiyat	Potansiyel	Nominal getiri (Portföye girişten itibaren)	BIST-100'e rölatif getiri (Portföye girişten itibaren)	
SISE	04.09.2020	76.98	64%	714%	-17%	
TAVHL	10.05.2021	425.50	64%	983%	48%	
TUPRS	21.03.2022	240.00	47%	577%	38%	
FROTO	07.09.2022	1880.00	89%	230%	5%	
HTTBT	03.11.2022	121.00	69%	216%	21%	
KAREL	30.11.2022	21.00	37%	43%	-33%	
PGSUS	27.12.2022	340.00	52%	116%	11%	
AKGRT	16.01.2023	9.80	51%	91%	-9%	
BIMAS	16.01.2023	661.00	6%	409%	144%	
CCOLA	16.01.2023	1097.80	30%	366%	123%	
SAHOL	12.05.2023	138.00	39%	139%	9%	
CIMSA	21.06.2023	51.30	52%	113%	5%	
YKBNK	21.08.2023	41.30	37%	102%	45%	
GWIND	09.07.2024	42.00	28%	1%	3%	
TABGD	18.07.2024	356.60	91%	-9%	-4%	

Yıl	Nominal getiri	BIST-100 Endeksi'ne göre rölatif getiri	BIST-100 Getiri Endeksi'ne göre rölatif getiri
2019	56%	27%	25%
2020	50%	16%	15%
2021	43%	13%	10%
2022	205%	3%	0%
2023	52%	12%	9%
12A	56%	6%	4%
YBB	43%	0%	-1%
2019'dan bugüne	2114%	90%	62%

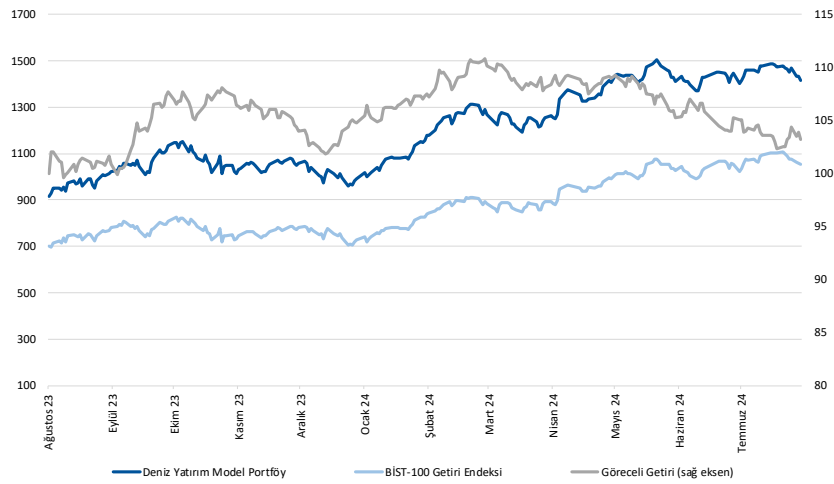

Kaynak: Deniz Yatırım Strateji ve Araştırma Bölümü hesaplamaları, Rasyonet

Deniz Yatırım Model Portföyü

Deniz Yatırım Model Portföyü, Deniz Yatırım Strateji ve Araştırma Bölümü tarafından, temel analiz kriterlerine göre hazırlanmış, orta-uzun vadeli hisse senedi tavsiye listesidir. Alınan pozisyonlar sadece uzun yönlüdür (long only). Herhangi bir rakamsal/yüzdesele getiri hedefi söz konusu değildir. Herhangi bir şirket sayısı sınırı söz konusu değildir. Herhangi bir sıklıkta/takvim dahilinde değişiklik yapma zorunluluğu söz konusu değildir. Strateji ve Araştırma Bölümü analistleri portföyü takvim yılı içerisinde piyasa koşulları izin vermez ise değiştirmeme hakkına sahiptirler. Portföy içerisinde yer alan şirketler için temel analiz açısından getiri potansiyeli kalmamış dahi olsa da (değerleme olarak) şirket markasına olan geçmiş ve gelecek dönem güveni ile liste içerisinde kalmaya devam edebilirler. Portföyde yer alan şirketler için AL tavsiyesi bulunması zorunluluğu söz konusu değildir. Bölüm analistleri, TUT ve/veya Gözden Geçiriliyor önerileri ile de liste içerisinde şirket tercinde bulunabilirler.

Deniz Yatırım model portföy | sektörel ve endeks dağılımları

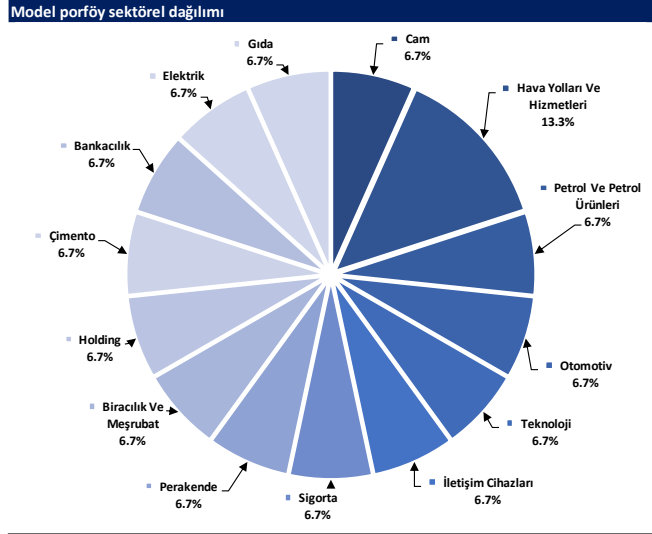

Kaynak: Deniz Yatırım Strateji ve Araştırma Bölümü hesaplamaları

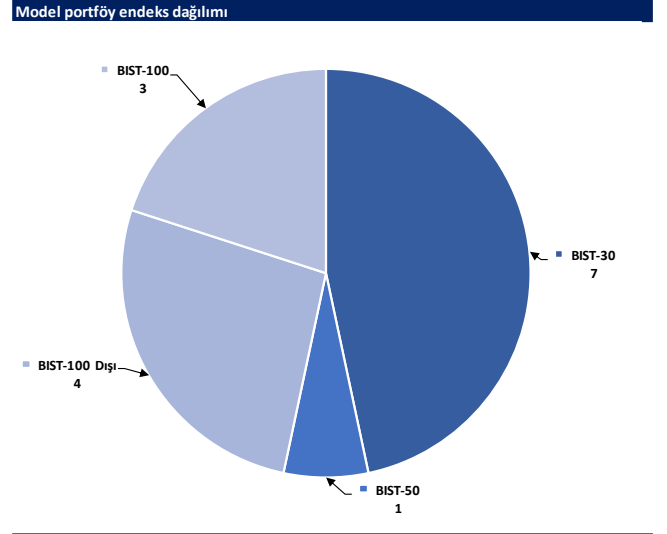

Kaynak: Deniz Yatırım Strateji ve Araştırma Bölümü hesaplamaları

Değerlemeler

	Piyasa Değeri (milyar TL)	Piyasa Değeri (milyar USD)	BIST 30 Endeksi'ndeki Payı	BIST 100 Endeksi'ndeki Payı	Nominal Hisse Performansı - YBB	Relatif Hisse Performansı - YBB	Hedef Fiyat (TL)	Tavsiye	Kapanış Fiyatı	Yükseliş / Düşüş Potansiyeli
Finansallar										
Ağsa Hayat Emeklilik	23,436	708	---	---	118%	53%	68.33	G.G.	130.20	-47.5%
Akbank	321,880	9,729	8.1%	5.8%	77%	24%	90.40	AL	61.90	46.0%
Aksigorta	10,494	317	---	---	24%	-13%	9.80	AL	6.51	50.5%
Anadolu Hayat Emeklilik	50,224	1,518	---	---	222%	126%	125.00	TUT	116.80	7.0%
Anadolu Sigorta	50,800	1,536	---	---	69%	19%	106.00	TUT	101.60	4.3%
Garanti Bank	519,960	15,717	3.3%	2.4%	122%	56%	153.00	AL	123.80	23.6%
Halkbank	122,357	3,698	---	0.4%	42%	0%	20.80	TUT	17.03	22.1%
İş Bankası	375,000	11,335	5.5%	3.9%	65%	16%	18.30	AL	15.00	22.0%
İş Yatırım	56,100	1,696	---	0.5%	20%	-16%	50.00	AL	37.40	33.7%
TSKB	35,280	1,066	---	0.5%	92%	35%	14.50	AL	12.60	15.1%
Türkiye Sigorta	69,924	2,114	---	0.4%	48%	4%	71.70	TUT	60.20	19.1%
Vakıf Bank	201,888	6,102	---	0.4%	59%	11%	27.00	AL	20.56	32.6%
Yapı Kredi Bank	255,101	7,711	4.7%	3.3%	61%	13%	41.30	AL	30.20	36.8%
Holdingler										
Alarko Holding	45,588	1,378	0.8%	0.6%	17%	-18%	162.00	AL	104.80	54.6%
Doğan Holding	49,913	1,327	---	0.5%	52%	7%	18.65	AL	16.78	11.1%
Enka İnşaat	279,720	8,455	1.6%	1.1%	44%	1%	52.75	AL	46.62	13.1%
Koc Holding	545,472	16,488	5.8%	4.1%	58%	11%	334.00	AL	215.10	55.3%
Sabancı Holding	208,672	6,307	5.1%	3.6%	70%	19%	138.00	AL	99.35	38.9%
Şişecam	144,094	4,355	3.4%	2.4%	4%	-27%	76.98	AL	47.04	63.7%
Tekfen Holding	21,368	646	---	0.3%	56%	10%	47.30	TUT	57.75	-18.1%
Petrol ve Gaz										
Aygaz	37,696	1,139	---	---	33%	-7%	265.00	AL	171.50	54.5%
Petkim	61,180	1,849	1.4%	1.0%	33%	-7%	22.00	TUT	24.14	-8.9%
Tüpraş	314,646	9,511	7.3%	5.2%	21%	-15%	240.00	AL	163.30	47.0%
Enerji										
Aksa Enerji	50,623	1,530	---	0.4%	43%	0%	49.40	TUT	41.28	19.7%
Alfa Solar Enerji	24,748	748	---	0.2%	-20%	-44%	94.40	TUT	67.25	40.4%
Biotrend Enerji	9,700	293	---	---	13%	-21%	31.80	AL	19.40	63.9%
Galata Wind Enerji	17,788	538	---	---	52%	6%	42.00	AL	32.94	27.5%
Enerjisa Enerji	79,781	2,412	---	0.6%	55%	9%	98.80	AL	67.55	46.3%
Demir Çelik										
Erdemir	196,175	5,930	4.5%	3.2%	38%	-3%	62.50	AL	56.05	11.5%
Kardemir (D)	31,927	965	1.0%	0.7%	27%	-11%	42.00	AL	30.24	38.9%
Kimya, Tarımsal İlaç ve Gübre										
Aksa Aktelik	39,355	1,190	---	0.5%	24%	-13%	13.33	AL	10.13	31.6%
Alkim Kimya	4,980	151	---	---	-3%	-32%	49.00	AL	33.20	47.6%
Hektaş	30,664	927	0.6%	0.4%	-40%	-58%	15.00	SAT	12.12	23.8%
Kimteks Polüretan	12,957	392	---	---	-8%	-35%	95.46	AL	53.30	79.1%
Otomotiv ve Otomotiv Yan Sanayi										
Doğuş Otomotiv	52,910	1,599	0.9%	0.6%	5%	-27%	389.50	TUT	240.50	62.0%
Ford Otosan	348,805	10,543	3.0%	2.1%	39%	-2%	1880.00	AL	994.00	89.1%
Kordsa	19,054	576	---	---	26%	-11%	128.00	AL	97.95	30.7%
Tofaş	140,000	4,232	1.6%	1.1%	44%	1%	448.80	AL	280.00	60.3%
Türk Traktor	77,502	2,343	---	0.6%	16%	-18%	1423.20	AL	774.50	83.8%
Otokar	73,260	2,214	---	0.7%	45%	2%	633.60	TUT	610.50	3.8%
Brisa	33,014	998	---	---	44%	1%	131.91	AL	108.20	21.9%
Sağlık										
Lokman Hekim	3,420	103	---	---	49%	5%	148.31	AL	95.00	56.1%
Meditera Tıbbi Malzeme	4,129	125	---	---	25%	-12%	59.20	AL	34.70	70.6%
M.P Sağlık	76,506	2,313	---	---	147%	73%	398.00	AL	367.75	8.2%
Gen İlaç ve Sağlık Ürünleri	22,140	669	---	---	58%	11%	95.79	AL	73.80	29.8%
Selçuk Ecza Deposu	35,925	1,086	---	---	-6%	-34%	65.40	TUT	57.85	13.1%
Perakende ve Toptan										
BLM	379,804	11,480	10.7%	7.6%	109%	47%	661.00	AL	625.50	5.7%
Bizim Toptan	3,119	94	---	---	4%	-27%	46.40	TUT	38.76	19.7%
Mavi Giyim	44,771	1,353	---	1.1%	98%	39%	184.80	AL	112.70	64.0%
Migros	95,506	2,887	---	1.7%	60%	12%	713.20	AL	527.50	35.2%
Şok Marketler	35,479	1,072	---	0.6%	14%	-20%	109.57	AL	59.80	83.2%
Gıda ve İçecek										
Coca Cola İçecek	215,198	6,505	---	1.9%	63%	14%	1097.80	AL	846.00	29.8%
TAB Gıda	48,862	1,477	---	0.3%	60%	12%	356.60	AL	187.00	90.7%
Ülker Bisküvi	61,928	1,872	---	0.8%	105%	44%	173.60	AL	167.70	3.5%
Büyük Şeffler Gıda	3,756	114	---	---	---	---	52.46	AL	35.10	49.5%
Beyaz Eşya ve Mobilya										
Arçelik	113,522	3,431	---	0.6%	31%	-8%	215.00	TUT	168.00	28.0%
Vestel Beyaz Eşya	32,032	968	---	0.2%	29%	-9%	28.27	AL	20.02	41.2%
Vestel Elektronik	23,700	716	---	0.4%	53%	7%	118.00	AL	70.65	67.0%
Yataş	4,644	140	---	---	28%	-10%	46.30	AL	31.00	49.4%
Telekom & Teknoloji & Yazılım										
Aztek Teknoloji	6,755	204	---	---	-33%	-53%	109.90	AL	67.55	62.7%
Hittit Bilgisayar Hizmetleri	9,110	275	---	---	25%	-12%	121.00	AL	71.45	69.3%
İndeks Bilgisayar	6,248	189	---	---	45%	2%	13.15	AL	8.33	57.9%
Karel Elektronik	12,354	373	---	---	32%	-7%	21.00	AL	15.33	37.0%
Kontrolmatik Teknoloji	41,893	1,266	0.9%	0.6%	-4%	-33%	101.85	AL	64.45	58.0%
Logo Yazılım	11,210	339	---	---	59%	12%	107.40	TUT	112.10	-4.2%
Turkcell	232,320	7,022	6.0%	4.3%	88%	32%	148.80	AL	105.60	40.9%
Türk Telekom	178,850	5,406	---	0.8%	110%	47%	76.60	AL	51.10	49.9%
Savunma										
Aselsan	285,000	8,615	3.5%	2.5%	39%	-2%	89.70	AL	62.50	43.5%
Yapı Malzemeleri										
Akçansa	38,602	865	---	---	9%	-23%	199.00	TUT	149.40	33.2%
Çimsa	31,885	964	---	0.5%	19%	-17%	51.30	AL	33.72	52.1%
Kalekim	12,144	367	---	---	24%	-13%	39.06	AL	26.40	47.9%
Havacılık										
Pegasus	112,000	3,385	2.3%	1.7%	69%	18%	340.00	AL	224.00	51.8%
TAV Havalimanları	99,999	2,841	---	1.6%	141%	69%	425.50	AL	258.75	64.4%
Türk Hava Yolları	399,165	12,065	9.7%	6.9%	27%	-11%	448.00	AL	289.25	54.9%
Kağıt ve Kağıt Ürünleri										
Europap Tezol Kağıt	7,401	224	---	---	-6%	-34%	31.22	AL	16.82	85.6%
GYÖ'ler										
Emlak GYO	44,080	1,332	1.1%	0.8%	69%	18%	13.00	AL	11.60	12.1%
Osak GYO	16,132	488	---	---	44%	1%	14.00	AL	11.08	26.4%
Toruşlar GYO	49,860	1,507	---	---	64%	15%	69.15	AL	49.86	38.7%
Kaynak: Deniz Yatırım Strateji ve Araştırma, Rasyoent										
			92.7%	82.6%						

Strateji ve Arařtırma Bölümü kapsamındaki hisselerle ait öneri dağılımı

Arařtırma öneri dağılımı

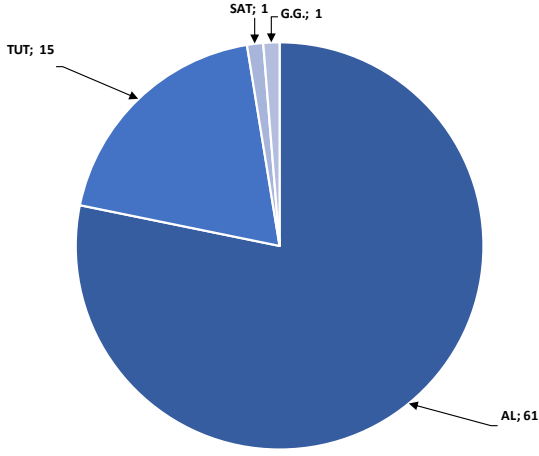

Kaynak: Deniz Yatırım Strateji ve Arařtırma Bölümü

Arařtırma kapsamı sektörel dağılımı

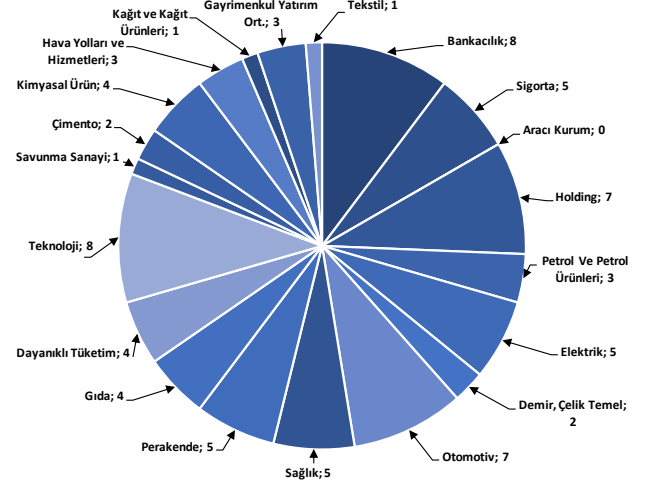

Kaynak: Deniz Yatırım Strateji ve Arařtırma Bölümü

Haftalık takvim

Haftalık Takvim, 29 Temmuz 2024 - 04 Ağustos 2024						
Tarih	Gün	Saat	Ülke	Olay	Beklenti	Önceki
29 Temmuz	Pazartesi	17:30	ABD	Dallas Fed İmalat Aktivitesi	-14.2	-15.1
30 Temmuz	Salı	10:00	TR	Ekonomik Güven	--	95.8
		12:00	EUR	Tüketici Güveni	--	-13
		12:00	EUR	Hizmet Güveni	--	6.5
		12:00	EUR	Endüstriyel Güven	--	-10.1
		12:00	EUR	Ekonomik Güven	--	95.9
		12:00	EUR	GSYİH (Çeyreklik)(M.A.)	0.20%	0.30%
		12:00	EUR	GSYİH (Yıllık)(M.A.)	0.50%	0.40%
		16:00	ABD	S&P/CS Konut Fiyat Endeksi Bileşik - (20 M.A) (Aylık)	--	0.38%
		16:00	ABD	S&P/CS Konut Fiyat Endeksi Bileşik - (20 M.A) (Yıllık)	--	7.20%
		17:00	ABD	İş İmkanları (JOLTS)	--	8140k
		17:00	ABD	CB Tüketici Güveni	99.7	100.4
31 Temmuz	Çarşamba	10:00	TR	Ticaret Dengesi	--	-6.50b
		11:00	TR	Yabancı Turist Girişleri (Yıllık)	--	14.00b
		12:00	EUR	TÜFE Tahmini (Yıllık)	2.40%	2.50%
		12:00	EUR	TÜFE (Aylık)	-0.20%	0.20%
		12:00	EUR	TÜFE (Yıllık)	2.80%	2.90%
		15:15	ABD	ADP Tarım Dışı İstihdam Değişikliği	168k	150k
		15:30	ABD	İşçi Maaliyeti Endeksi	1.00%	1.20%
		16:45	ABD	MNI Chicago PMI	44	47.4
		17:00	ABD	Devam Eden Konut Satışları (Aylık)	1.50%	-2.10%
		17:00	ABD	Devam Eden Konut Satışları NSA (Yıllık)	--	-6.60%
		21:00	ABD	FOMC Oran Kararı (Üst Sınır)	5.50%	5.50%
		21:00	ABD	FOMC Oran Kararı (Alt Sınır)	5.25%	5.25%
1 Ağustos	Perşembe	10:00	TR	S&P Global/ICI İmalat PMI	--	47.9
		11:00	EUR	HCOB Euro Bölgesi İmalat PMI	45.6	45.6
		11:00	EUR	ECB Ekonomik Bülteninin Yayımlanması		
		12:00	EUR	İşsizlik Oranı	6.40%	6.40%
		14:30	TR	Yabancı Net Hisse Senedi Yatırımı	--	\$124m
		15:30	ABD	Tarım Dışı Üretkenlik	1.60%	0.20%
		15:30	ABD	Birim İşçilik Maaliyetleri	--	4.00%
		15:30	ABD	İşsizlik Başvurusu Başvuruları	--	235k
		16:45	ABD	S&P Küresel ABD İmalat PMI	--	49.5
		17:00	ABD	İnşaat Harcamaları (Aylık)	0.20%	-0.10%
		17:00	ABD	ISM İmalat	49	48.5
		17:00	ABD	ISM Yeni Siparişler	--	49.3
		17:00	ABD	ISM İstihdam	--	49.3
2 Ağustos	Cuma	15:30	ABD	Tarım Dışı İstihdam	175k	206k
		15:30	ABD	Özel Tarım Dışı İstihdam	148k	136k
		15:30	ABD	İşsizlik Oranı	4.10%	4.10%
		15:30	ABD	Ortalama Saatlik Kazançlar (Aylık)	0.30%	0.30%
		15:30	ABD	Ortalama Saatlik Kazançlar (Yıllık)	3.70%	3.90%
		15:30	ABD	İşgücü Katılım Oranı	--	62.60%
		15:30	ABD	İşsizlik Oranı	--	7.40%
		17:00	ABD	Fabrika Siparişleri	0.50%	-0.50%
		17:00	ABD	Dayanıklı Mal Siparişleri	--	-6.60%
03 - 04 Ağustos	Haftasonu	-	-			

*(M.A.):Mevsimsellikten arındırılmış

Kaynak: Bloomberg, Deniz Yatırım Strateji ve Araştırma

2Ç24 Beklenen Finansal Açıklamalar

Tarih	Şirket
9 Ağustos	Bankaların konsolide olmayan sonuçları için son gün
19 Ağustos	Bankaların konsolide sonuçları için son gün
20 Eylül	Şirketlerin konsolide olmayan sonuçları için son gün
30 Eylül	Şirketlerin konsolide sonuçları için son gün

1Ç24 Beklenen Finansal Açıklamalar

Tarih	Şirket	Çeyrek	Konsensus Net Kar Beklentisi	Deniz Yatırım Net Kar Beklentisi
29 Temmuz	AKBNK	2Ç24	TRY 10,717 mln	TRY 11,186 mln
	ANHYT	2Ç24	TRY 1,080 mln	TRY 1,088 mln
30 Temmuz	ARCLK	2Ç24	TRY -55 mln	TRY 276 mln
	ANSGR	2Ç24	TRY 2,198 mln	TRY 2,166 mln
	GARAN	2Ç24	TRY 19,362 mln	TRY 19,338 mln
31 Temmuz	OTKAR	2Ç24	-	-
	TTRAK	2Ç24	TRY 1,945 mln	-
	YKBNK	2Ç24	TRY 6,991 mln	TRY 7,253 mln
1 Ağustos	AGESA	2Ç24	TRY 645 mln	TRY 639 mln
	AKGRT	2Ç24	TRY 313 mln	TRY 313 mln
	TOASO	2Ç24	TRY 1,531 mln	-
	TSKB	2Ç24	TRY 2,291 mln	TRY 2,282 mln

Kaynak: Research Turkey, Deniz Yatırım Strateji ve Araştırma

Sayılar milyon TL ifade etmektedir.

Yasal Uyarı

Bu rapor/e-posta içerisinde yer alan değerlendirmeler Deniz Yatırım Menkul Kıymetler A.Ş. tarafından, güvenilir olduğuna inanılan kaynaklardan elde edilen bilgi ve veriler kullanılarak genel nitelikte hazırlanmıştır. Raporunda yer alan ifadeler, mali durumunuz ile risk ve getiri tercihlerinize uygun olmayabilir ve hiçbir şekilde alış veya satış yapılması yönünde yönlendirme olarak değerlendirilmemelidir. Deniz Yatırım, bu bilgilerin doğru, eksiksiz ve değişmez olduğunu garanti etmemektedir. Bu sebeple, okuyucuların, bu raporlardan elde edilen bilgilere dayanarak hareket etmeden önce, bilgilerin doğruluğunu teyit etmeleri önerilir ve bu bilgilere dayanarak aldıkları kararlarda sorumluluk okuyucuların kendilerine aittir. Bilgilerin eksikliği ve yanlışlığından Deniz Yatırım hiçbir şekilde sorumlu tutulamaz. Ayrıca, Deniz Yatırım ve DenizBank Finansal Hizmetler Grubu çalışanları ve danışmanlarının, herhangi bir şekilde bu rapor/e-posta içerisinde yer alan bilgiler dolayısıyla ortaya çıkabilecek, doğrudan veya dolaylı zararlarla ilgili herhangi bir sorumluluğu yoktur. Burada yer alan bilgiler sermaye piyasası aracına yönelik bir yatırım tavsiyesi, alım-satım önerisi ya da getiri vaadi değildir ve yatırım danışmanlığı kapsamında yer almamaktadır. Yatırım Danışmanlığı hizmeti; yetkili kuruluşlar tarafından imzalanacak yatırım danışmanlığı sözleşmesi çerçevesinde kişilerin risk ve getiri tercihleri dikkate alınarak kişiye özel sunulmaktadır. Buradaki içeriğin hiçbir bölümü Deniz Yatırım Menkul Kıymetler A.Ş.'nin yazılı izni olmadan çoğaltılamaz, hiçbir şekilde ortamda yayımlanamaz, alıntı yapılamaz ve kullanılamaz. Sadece burada yer alan bilgilere dayanarak yatırım kararı verilmesi beklentilerinize uygun sonuçlar doğurmayabilir.

© DENİZ INVEST 2024

Derecelendirme

Deniz Yatırım Analistleri, her hisse senedi için bir veya birden fazla değerlendirme yöntemi kullanarak 12 aylık hedef değerler (fiyatlar) ve buna bağlı olarak potansiyel getirileri hesaplamaktadır. 12 ay derecelendirme sistemimiz; AL, TUT ve SAT olmak üzere 3 farklı genel yatırım tavsiyesi içerir.

AL: Hisse senedinin gelecek 12 ay toplam potansiyel getirisinin **en az %20 ve üzerinde** oluşması şeklindeki değerlendirme ifade etmektedir.

TUT: Hisse senedinin gelecek 12 ay toplam potansiyel getirisinin **%0-20 aralığında** oluşması şeklindeki değerlendirme ifade etmektedir.

SAT: Hisse senedinin gelecek 12 ay toplam potansiyel getirisinin **%0'dan daha düşük** seviyelerde oluşması şeklindeki değerlendirme ifade etmektedir.

Derecelendirme	Potansiyel Getiri (PG), 12-ay
AL	≥%20
TUT	%0-20
SAT	≤%0

Kaynak: Deniz Yatırım

Deniz Yatırım Analistleri hisse senetlerini potansiyel katalizörler, tetikleyici gelişmeler, riskler ile piyasa, sektör ve rakip firma gelişmeleri ışığında değerlendirmektedir. Analistlerimiz genel yatırım tavsiyesinin kamuoyuyla paylaşılmasını takip eden süreçte hisse senetlerini titizlikle yakından takip etmeye devam etmekte; ancak, hisse senedi fiyatındaki dalgalanmalardan ötürü değerler, derecelendirme sistemimizdeki sınırları aştığı takdirde, analistlerimiz hisse senedi hakkında sundukları tavsiyeyi değiştirmemeyi ve/veya Gözden Geçirme (GG) sürecine almayı tercih edebilirler.