

S&P 500  
-%1.37Brent Petrol  
%0.70USD Endeks  
%0.31

## günlük bülten

## Hisse Senedi Piyasası

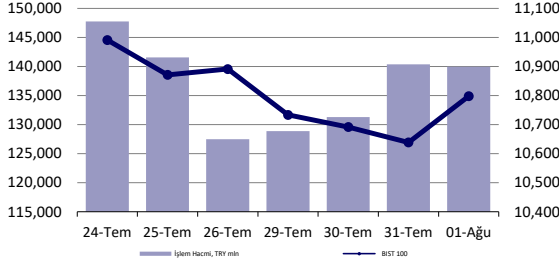

## Endeksler, para piyasaları ve emtia

	Kapanış	Önceki	1 Gün	1 Ay	Yıl Baş.
BIST100	10,798	10,639	1.5%	4.4%	44.5%
İşlem Hacmi, TL mln	139,974	140,369	-0.3%	5.2%	51.0%
Türkiye 2032 (13.10.2032)	25.47%	25.61%	-14 bps	-	302 bps
Türkiye 2032	6.00%	6.01%	-1 bps	-	-60 bps
TCMB karışık fonlama mlyt	50.00%	50.00%	0 bps	0 bps	750 bps
USD/TRY	33.11	33.14	-0.1%	1.4%	12.1%
EUR/TRY	35.77	35.90	-0.4%	1.9%	9.9%
Sepet (50/50)	34.44	34.52	-0.2%	1.7%	11.0%
DOW	40,348	40,843	-1.2%	3.0%	7.1%
S&P500	5,447	5,522	-1.4%	-0.5%	14.2%
FTSE	8,283	8,368	-1.0%	1.4%	7.1%
MSCI EM	1,088	1,085	0.3%	0.0%	6.3%
MSCI EE	45.32	46.22	-1.9%	-3.9%	1.2%
Shanghai SE Comp	2,932	2,939	-0.2%	-2.1%	-1.4%
Nikkei	38,126	39,102	-2.5%	-3.8%	13.9%
Petrol (Brent)	80.06	79.52	0.7%	5.9%	5.9%
Altın	2,446	2,448	-0.1%	4.9%	18.6%

## En Çok Yükselen &amp; Düşenler (BIST 100)

	Hisse Kodu	Son Kapanış	Gün Değ.	Hacim, TRY bin
<b>En çok yükselenler</b>				
1000 Yatırımlar Holding	BINHO	458.25	10.0%	453,258
Oba Makarnacılık	OBAMS	38.68	6.3%	636,461
Yapı Ve Kredi Bankası	YKBNK	32.00	6.0%	4,514,579
Gınsım Elektrik Sanayi Taahhut Ve Ticaret	GESAN	51.05	5.7%	473,585
Kocaeli Çelik	KCAER	47.40	5.3%	392,304
İzdemir Enerji Elektrik Üretim	IZENR	23.36	4.9%	226,796
<b>En çok düşenler</b>				
Bati Çimento	BTCIM	173.80	-6.0%	509,879
Oyak Çimento Fabrikaları	OYAKC	74.75	-5.7%	1,183,038
Otokar	OTKAR	592.00	-3.0%	236,072
Sdt Uzay Ve Savunma Teknolojileri	SDTTR	304.50	-2.8%	491,273
Bim Birleşik Mağazalar	BIMAS	612.00	-2.2%	2,499,307
Kontrolmatik Teknoloji	KONTR	63.15	-2.0%	1,617,204

## 5 Yıllık Ülke Risk Primi (CDS) (baz puan)



## Piyasa yorumu:

Bu sabah karışık açılış ve sonrasında 10700 – 10900 arasında işlem aktivitesi bekliyoruz.

Dün endeks +1.50% değişimle 10798,89 seviyesinde kapattı. İşlem hacmi ortalama seviyede gerçekleşti.

Günlük Bültenimizin ilerleyen sayfalarında detaylı şekilde görebileceğiniz Seçilmiş İndikatörler Puanlama Sistemimize göre bugün öne çıkan ilk 5 hisse senedi: **BINHO, EUREN, GUBRF, KOZAA ve KOZAL**. [İlgili sayfada sistemimizin metodolojisini ve uyarı notunu okumanızı önemle belirtmek isteriz.](#)

**Önemli hatırlatma: Strateji ve Araştırma Bölümü olarak yaptığımız tüm kapsamlı analizlerimize denizyatirim.com adresi üzerinde yer alan Analiz-Araştırma Raporları sekmeleri üzerinden 7/24 geriye dönük değerlendirmemiz de dahil olmak üzere "Müşteri Girişi" yaparak ulaşabilirsiniz.**

## Bugünün haberleri:

## Piyasa gelişmesi

■ **Demir Çelik Sektörü:** Haziran ayı üretim, satış ve dış ticaret rakamları / nötr

■ **Beyaz Eşya Sektörü:** Haziran ayı beyaz eşya satışları / sınırlı olumsuz

## Hisse senetleri

■ **AKGRT:** 2Ç24 Finansal Sonuçların Kısa Değerlendirmesi / nötr

■ **BRISA:** 2Ç24 tahminlerimiz

■ **TOASO:** Bilanço değerlendirmesi / olumsuz

■ **TSKB:** 2Ç24 Finansal Sonuçları Değerlendirmesi / sınırlı olumlu

■ **BIOEN:** İhale sonucunda yeni tesis yatırımı hk. / olumlu

■ **ALARK:** Bağlı ortaklığı Alsim Alarko Sanayi Tesisleri ve Ticaret Anonim Şirketi'ndeki payların farklı stratejik alternatifler yoluyla değerlendirilmesi hususunda görüşmelere başlanması hakkında / olumlu

■ **TUPRS:** Ürün karlılıklarında düşüş / sınırlı olumsuz

## Piyasalarda bugün

Haftanın en kritik gelişmesi konumunda olan FOMC toplantısını geride bıraktık; faiz indirimi umutlarımız artık reliaze olmaya çok yakın (!), daha mutlu, daha güzel, dik açılı ile işlem görmesi beklenen (!) piyasalar için geriye başka hiçbir başlık kalmadı (!). Diyenlerden misiniz? Peki, ABD piyasaları önderliğinde son 12 saatte neden satış baskısı söz konusu?

Fed'in aşırı sıkılaştırma riski ile karşı karşıya kaldığı düşüncesinden, Amerikan ekonomisinin resesyon riskine doğru ilerlediği şeklindeki yaklaşım bir kez daha bizlerle. Dün takip edilen haftalık işsizlik maaşı başvurularında +249k ile son 1 yılın en yüksek seviyesinin gerçekleşmesi ve ISM imalat endeksinde 48.5'ten 46.8'e yaşanan aşağı yönlü kayma, yatırımcı kesiminde huzursuzluk yaratıyor. Bu kez "güvenli liman" tercihi için ABD tahvil piyasası diğerlerinin önüne geçmiş durumda. 2y vadeli tahvilde faiz -11bp, 10y vadelide ise -5bp ile günü tamamlarken, uzun vadelide %4 seviyesinin aşağısına gelindi. Bu esnada dolar endeksi ise %0.31 yükselişle 2 günlük aranın ardından yeniden pozitif bölgede.

Bu sabah endeksi 104.30'da karşıyoruz.

Küresel hisse senetleri %-1.32, ABD hariç sepet %-1, gelişmekte olan ülke varlıkları %+0.28 ve MSCI TR ise %1.43 ile trade ederken, emtialarda petrolün satış baskısı korundu. Brent petrol kontratında \$80'ın aşağısında kapanış gerçekleşirken, ons altın ise yatay seyretti. GOÜ cephesinde hisse senetleri ve FX işlemlerinin aksine CDS primleri ise genele yayılır şekilde yükseldi. TR'de 5y vadeli risk primi %5 primle 280bp olurken, Bloomberg Terminal'deki grup içerisinde en fazla yükselenler arasında 3.sırada yer aldı. Malezya ve Peru ise en kötü ilk 2 grup üyesi oldular. Benzer şekilde, Türkiye'nin ardından listede, Şili, Endonezya ve Brezilya'nın da geldiğini not düşelim. Pozitif anlamda ayrışanlar ise Romanya ve Macaristan'ın önderliğinde Doğu Avrupa üyeleri oldu.

BOE'nin ilk faiz indirimi adımını -25bp ile atması ve daha fazla adım ihtimaline karşı kapıyı kapatmaması küresel finansal koşullardaki gevşeme beklentilerinin yanında diğer farklı risklerin de gözetilmesine zemin hazırlıyor. Keza ABD'de zayıf gelen bilançolar da etkili. Bu sabah spot Asya işlemlerinde değerli JPY ve BOJ'un sıkılaştırmaya devam edeceği fikri ile %5 civarı değer kaybeden Japonya hisse senetleri dikkat çekiyor. Genel risk iştahı zayıf. Güney Kore ve Tayvan'da %4 civarı geri çekilmeler söz konusu. Vadeli endeksler de benzer görüntüde. Bugün ABD'de açıklanacak olan ve beklentilerin +175k düzeyinde şekillendiği tarım dışı istihdam verisini okumak, mevcut risk algısındaki sert değişim ile birlikte artık çok daha zor. Beklentilerin gerisinde kalması da aşması da farklı sıkıntılar yaratabilir.

## Piyasa gelişmesi

### Demir Çelik Sektörü: Haziran ayı üretim, satış ve dış ticaret rakamları / nötr

Türkiye Çelik Üreticileri Derneği (TÇÜD), Haziran ayına ilişkin ham çelik üretim, tüketim ve dış ticaret verilerini açıkladı. Buna göre ham çelik üretimi, Haziran ayında geçen yılın aynı ayına göre %4,3 artışla 3,1 milyon tona yükseldi. Yılın ilk yarısında ise üretim %16,9 oranında artışla, 18,6 milyon ton seviyesinde gerçekleşti. Nihai mamul tüketimi Haziran ayında %13,3 oranında azalış göstererek, 2,9 milyon ton, Ocak-Haziran döneminde ise 2023 yılının aynı dönemine kıyasla %4 azalışla 19 milyon ton seviyesine geriledi.

Haziran ayında çelik ürünleri ihracatı, miktar yönünden %30,9 oranında artışla 1,1 milyon ton, değer yönünden ise %12,6 artışla 829,2 milyon dolar oldu. Ocak-Haziran döneminde, 2023 yılının aynı dönemine kıyasla ihracat, miktar itibarıyla %45,1 artışla, 6,5 milyon ton, değer itibarıyla %23,6 artışla, 4,8 milyar dolar seviyesinde gerçekleşti. Haziran ayında ithalat ise 2023 yılının aynı ayına göre, miktar yönünden %20,1 azalışla 1,2 milyon ton, değer yönünden %30 azalışla 929 milyon dolar olarak gerçekleşti. Ocak-Haziran döneminde, 2023 yılının aynı dönemine kıyasla ithalat, miktar itibarıyla %13,3 azalışla 8,2 milyon ton, değer itibarıyla %19,5 azalışla 6,5 milyar dolar seviyesinde gerçekleşti.

Haziran ayı rakamlarını, ihracattaki artışa karşılık iç tüketimde yaşanan azalış dolayısıyla sektör hisseleri açısından nötr olarak değerlendiriyoruz.

Haber linki | [TÇÜD](#)

### Beyaz Eşya Sektörü: Haziran ayı beyaz eşya satışları / sınırlı olumsuz

TÜRKBEŞD Haziran ayı beyaz eşya sektör verilerine göre ilk çeyrekte geçen yılın aynı dönemine göre %28 büyüyen iç satışlar, ikinci çeyrekte %5 daraldı. Yılın ilk yarısında büyüme ise yüzde 11 olarak gerçekleşti. Beyaz eşya sektörünün ilk 6 aylık performansının değerlendirildiği basın toplantısında açıklanan verilere göre beyaz eşya ihracatı Ocak-Haziran döneminde %4 geriledi.

TÜRKBEŞD Başkanı Gökhan Sığın, iç pazarda büyümenin yavaşlaması ve ihracatta da düşüş trendinin sürmesinin üretim ve istihdam açısından risk oluşturduğunu belirtti.

Türkiye beyaz eşya sektörü, Avrupa'nın en büyük, dünyada da Çin'den sonra en büyük 2. Üretici konumunda bulunurken, 33 milyon adetlik üretiminin üçte ikisi ihraç ediliyor. İhracattaki daralma, üretim ve istihdam yapısına da doğrudan etki etmektedir.

İhracatta düşüş trendinin devam etmesi ile birlikte ikinci çeyrekte yurt içi satışlarda daralma görülmesini beyaz eşya sektörü hisseleri açısından sınırlı olumsuz olarak değerlendiriyoruz.

Haber için link | [Ekonomim](#)

## Şirket haberleri

### AKGRT: 2Ç24 Finansal Sonuçların Kısa Değerlendirmesi / nötr

Aksigorta 1Ç24 finansallarında piyasa beklentileri ile uyumlu bir şekilde 336 milyon TL net kar açıkladı. Yıllık bazda %26 daralmaya rağmen çeyreklik kar artışı %23 seviyesinde gerçekleşti. Açıklanan sonuçların hisse performansı üzerinde önemli bir etki yaratmayacağını düşünüyoruz.

Şirket'in brüt prim üretimi bu dönemde yıllık bazda %34 artış gösterdi. 2024 yılı ikinci çeyreğinde prim üretimi büyümesinde öne çıkan başlıklar; i) motor-dışı ürünlerde %33'lük büyüme (işyeri yangın, konut yangın, mühendislik ve nakliyat branşları büyümede öne çıkan ürün grupları oldu) ii) banka ve kurumsal kanalda motor dışı ürünlere odaklanılması olarak karşımıza çıkmaktadır.

Aksigorta'nın pazar payı 30 Haziran 2024 itibariyle bir önceki yılın aynı dönemine kıyasla 0,8 puan azalışla %5,3 seviyesindedir.

Şirket'in sigortacılık teknik karı, 2Ç24 döneminde geçen yılın aynı dönemine kıyasla trafik ürün grubundaki daha düşük teknik zarar etkisiyle 252 milyon TL iyileşme ile -37 milyon TL olarak gerçekleşmiştir.

2024 yılı ikinci çeyreğinde Aksigorta'nın yönettiği fon tutarı bir önceki yılın aynı dönemine göre %24'lik artışla 11,6 milyar TL'ye ulaşmıştır.

Genel Değerlendirme: Mevcut durumda Aksigorta hisseleri için AL olan önerimizi ve 9,80 TL hedef fiyatımızı koruyoruz. Ak Sigorta'nın bugün düzenleyeceği finansal sonuç değerlendirme toplantısı sonrasında daha detaylı bir analiz paylaşacağız.

### BRISA: 2Ç24 tahminlerimiz

Enflasyon Muhasebesi uygulamasının BIST'e kote şirketlerin büyük çoğunluğunda yürürlüğe girmesi nedeniyle Araştırma kapsamımızdaki şirketler için alışıktığımız düzen ve kapsamda kar tahminleri yapamadığımızı, 4Ç23 ve 1Ç24 rakamlarında olduğu üzere, bu dönem özelinde de bir kez daha hatırlatmak isteriz.

Öncelikle, tahminlerimizin enflasyon muhasebesinin etkilerini içerdiğini belirtelim. 2Ç24 dönemi görünümünden bahsetmek gerekirse; bir önceki yıla kıyasla paralel satış rakamlarının aksine, enflasyon muhasebesinin devam eden etkilerinin finansalları baskılaması, finansman maliyetlerindeki artış, yatay seyreden kur, iç talepte gözlenen yavaşlama ve marjların baskılanması olarak şekillenmekte. Tüm bunların neticesinde Brisa'nın özellikle dip kar kaleminde (net kar) olumsuz etkilendiği bir çeyrek geçirdiğini düşünüyoruz.

Beklentimiz, Şirket'in 6.818 milyon TL satış geliri, 921 milyon TL FAVÖK ve 157 milyon TL net kar kaydedebileceği yönünde. Şirket 2Ç24 finansallarını Ağustos ayının sonuna doğru açıklayacak. Hatırlatmak gerekirse, Brisa, 2Ç23 döneminde ise TMS 29 etkileri hariç bırakıldığında 4.494 milyon TL satış geliri, 973 milyon TL FAVÖK ve 603 milyon TL net kar açıklamıştı.

Brisa için 12-aylık hedef fiyatımız 131,91 TL seviyesinde bulunurken, önerimiz AL yönünde. Hisse, yılbaşından itibaren BIST 100 endeksinin %1 üzerinde performans sergilemiştir. Geriye dönük 12 aylık verilere göre hisse 8,2x F/K ve 8,0x FD/FAVÖK çarpanlarından işlem görmektedir.

### TOASO: Bilanço değerlendirme / olumsuz

Enflasyon muhasebesi uygulanmış verilere göre, Tofaş 2Ç24 döneminde 23.766 milyon TL satış geliri (Konsensus: 27.721 milyon TL), 2.843 milyon TL FAVÖK (Konsensus: 2.856 milyon TL) ve 1.287 milyon TL net kar (Konsensus: 1.446 milyon TL) açıkladı. Muhasebe değişikliği nedeniyle 2Ç24 dönemi finansallarında, parasal kazanç/kayıp kalemi altında 1.892 milyon TL'lik olumsuz etki oluştu.

Enflasyon muhasebesi etkilerini içeren 2Ç24 finansallarında, tüm kalemlerde düşüş yaşanmasına ek olarak yıl sonu beklentilerinin aşağı yönlü revize edilmesi dolayısıyla açıklanan finansal sonuçların hisse performansı üzerinde olumsuz bir etki yaratacağı düşüncesindeyiz.

## TSKB: 2Ç24 Finansal Sonuçları Değerlendirmesi / sınırlı olumlu

TSKB 2Ç24 konsolide olmayan finansallarında 2.469 milyon TL net kar açıkladı. Piyasa beklentilerinin ve bizim yaklaşık 2.3 milyar TL'lik beklentimizin üzerinde gelen sonuçların hisse fiyatına sınırlı olumlu yansımaları olabileceğini düşünüyoruz. 1Ç24'teki %34.7 ve 2Ç24'teki %39.7 özsermaye karlılığı şirketin 2024 tüm yıl için %40 civarında olan yönlendirmesinin hafif gerisinde kalsa da ikinci yarıda biraz daha kuvvetli marj ile hedefin erişilebileceğini düşünüyoruz. Bankacılık sektörünün geneline kıyasla daha stabil marj görünümü, yüksek karşılık oranları, büyümeyi rahatlıkla finanse edebilecek sermaye yeterlilik oranları ile TSKB için önerimiz AL, hedef fiyatımız ise 17.30 TL'dir. (Önceki hedef fiyatımız 14.50 TL'dir.)

## BIOEN: İhale sonucunda yeni tesis yatırımı hk. / olumlu

Şirket'in %100 bağlı ortaklığı İzmir Doğu Star Elektrik Üretim A.Ş. ("Bağlı Ortaklık"), kendisi de dahil olmak üzere toplamda 2 katılımcının yer aldığı, mülkiyeti İzmir Büyükşehir Belediyesine ait olan İzmir İli, Bornova İlçesi Işıklar Mahallesi sınırları içerisinde yer alan 7.535 m<sup>2</sup>'lik bir alanda bitkisel menşeli park, bahçe, dal budak vb. mobilya ile evsel ve endüstriyel atıklardan ATY hammaddesinin ve güneş enerjisinden elektrik üretimine uygun bir tesisin kurulmasına ve kurulan bu tesisin 20 yıl süre ile işletilmesi için faaliyet sahasının kullanımına izin verilmesine ilişkin ihaleyi kazanmıştır.

İzmir Büyükşehir Belediyesi'nin İklim Değişikliği ve Sıfır Atık Dairesi Başkanlığı'nın 27.07.2024 tarih ve E-19752312-934.02-2065458 sayılı yazısı 01.08.2024 tarihinde Şirket'e tebliğ edilmiştir. Bağlı Ortaklık 3.775.000TL+KDV yıllık kira bedeli teklifi ile 11.07.2024 tarihli ihalenin tek kazananı olmuştur.

İhalenin kazanımı ile birlikte; kurulacak tesise dair inşaat ve fizibilite çalışmalarının yürütülmesi, personel organizasyonu, tesis güvenliği ve yapılacak başvurular ile gerekli ÇED karar ve izinlerinin alınması gibi ilave yatırım gereklilikleri doğmuştur. Bu gereklilikler ile toplam yatırım bedelinin yaklaşık 3 milyon USD olması öngörülmüş olup, piyasaya satılabilecek ya da şirketimizin hammadde olarak kullanabileceği şekilde kurulacak tesiste yıllık 50.972 ton ATY üretimi planlanmaktadır.

Bu yatırım ile Şirket'in elektrik üretiminden gelirleri dışında diğer gelirlerinin desteklenmesi, bu sayede finansal beklentilerimizin olumlu yönde etkilenmesi öngörülmektedir.

Söz konusu açıklamayı faaliyet sahasının genişlemesi bakımından BIOEN payları açısından olumlu olarak değerlendiriyoruz.

## ALARK: Bağlı ortaklığı Alsim Alarko Sanayi Tesisleri ve Ticaret Anonim Şirketi'ndeki payların farklı stratejik alternatifler yoluyla değerlendirilmesi hususunda görüşmelere başlanması hakkında / olumlu

Bağlı ortaklığı Alsim Alarko Sanayi Tesisleri ve Ticaret Anonim Şirketi'ndeki payların kısmen veya tamamen satışı dahil, farklı stratejik alternatifler yoluyla değerlendirilmesi maksadıyla potansiyel yatırımcılarla görüşmelere başlanmıştır. Konuya ilişkin somut gelişmeler olması halinde kamuoyuyla paylaşılacaktır.

Taahhüt işkolundaki görece zayıf karlılık ve düşük büyüme potansiyeline ek olarak olası nakit girişini göz önünde bulundurduğumuzda söz konusu haberi olumlu olarak değerlendiriyoruz.

## TUPRS: Ürün karlılıklarında düşüş / sınırlı olumsuz

- Buna göre, Brent petrol fiyatı Haziran ayında ortalama 82,4 USD /varil iken Temmuz ayında 84 USD/varil civarında gerçekleşti.
- Dizel ürün karlılığı aylık bazda 1,8 dolar/varil azalışla 17,8 dolar/varil seviyesine geriledi (Temmuz 2023: 24,6 dolar/varil). Dizel ürün karlılığı aylık bazda gerilerken, son 5 yıllık ortalamasına yakın seyrediyor. Jet yakıt marjı da benzer şekilde aylık 1,9 dolar/varil azalarak 15,5 dolar/varil seviyesine düştü (Temmuz 2023: 22,7 dolar/varil). Karlılık son 5 yıllık ortalamasına yakın bir seviyede bulunuyor. Benzin ürün karlılığı aylık bazda 0,5 dolar/varil azalarak 17,2 dolar/varil seviyesinde gerçekleşti (Temmuz 2023: 28,5 dolar/varil). Aylık bazdaki düşüşüne karşılık son 5 yıllık ortalamasına yakın kalmaya devam etti.
- Şirket'in 2024 yılı için net rafineri marjı beklentisi yaklaşık 14,0 USD/varil seviyesinde bulunurken, enflasyon muhasebesi etkileri hariç bakıldığında 2022 ve 2023 yıllarında sırasıyla 16,5 USD/varil ve 12,7 USD/varil seviyelerinde gerçekleşmişti.
- Ürün karlılıklarında düşüş ve petrol fiyat farklarındaki daralma dolayısıyla Temmuz ayı rakamlarını Tüpraş açısından sınırlı olumsuz olarak değerlendiriyoruz.

## KAP haberleri

Bedelli/Bedelsiz Sermaye Artışı									
Hisse	Tarih	Kapanış Fiyatı	Bedelli Oranı	Rüçhan Hakkı Fiyatı	Referans Fiyat	Teorik Fiyat	Bedelsiz Oranı	Mevcut Sermaye	Yeni Sermaye
INVEO	02.08.2024	₺43.34				₺10.40	316.67%	240,000,000	1,000,000,000
KRVGD	02.08.2024	₺28.48				₺3.16	800.00%	240,000,000	2,160,000,000

Kaynak: Deniz Yatırım Strateji ve Araştırma, Rasyonel, KAP

Genel Kurullar				
1. hafta				
29 Temmuz 2024 Pazartesi	30 Temmuz 2024 Salı	31 Temmuz 2024 Çarşamba	01 Ağustos 2024 Perşembe	02 Ağustos 2024 Cuma
AYDEM / 11:00	BINHO / 11:00	IZINV / 10:00	YIGIT / 10:00	
VANGD / 11:00	TTBORG / 11:00	SKYLP / 10:30	FZLGY / 11:00	
2. hafta				
05 Ağustos 2024 Pazartesi	06 Ağustos 2024 Salı	07 Ağustos 2024 Çarşamba	08 Ağustos 2024 Perşembe	09 Ağustos 2024 Cuma
ATSYH / 14:00		OZYSR / 10:30	KIMMR / 14:00	USAK / 09:30
		AVOD / 14:00		AGROT / 11:30
3. hafta				
12 Ağustos 2024 Pazartesi	13 Ağustos 2024 Salı	14 Ağustos 2024 Çarşamba	15 Ağustos 2024 Perşembe	16 Ağustos 2024 Cuma
ARASE / 11:00	KONTR / 10:30	ODINE / 10:00	DIRIT / 13:00	
HUBVC / 11:00	RTALB / 11:00		BORLS / 14:00	
			GLYHO / 14:00	
4. hafta				
19 Ağustos 2024 Pazartesi	20 Ağustos 2024 Salı	21 Ağustos 2024 Çarşamba	22 Ağustos 2024 Perşembe	23 Ağustos 2024 Cuma
DARDL / 11:00	SNPAM / 11:00	IDGYO / 10:30	NTHOL / 14:00	
AYES / 14:00	SONME / 13:30			
KUVVA / 14:00				
5. hafta				
26 Ağustos 2024 Pazartesi	27 Ağustos 2024 Salı	28 Ağustos 2024 Çarşamba	29 Ağustos 2024 Perşembe	
TUCLK / 11:00	CEMAS / 10:00	KZGYO / 11:00	GOKNR / 10:00	
	AVHOL / 14:00		DERHL / 14:00	
	TETMT / 14:00			
	OYLUM / 14:30			
	SANKO / 15:00			

Kaynak: Deniz Yatırım Strateji ve Araştırma, KAP

KAP Haberleri	
Hisse	Haber
BIGCH	Aylık şube sayısı bildirimini - Ağustos 2024; Türkiye'de 27 şehirde 119 şube, yurt dışında 9 ülkede 12 şubeye sahip olan şirketimizin, 1 Ağustos 2024 tarihi itibarıyla şube sayısı, Türkiye'de 27 şehirde 120 şube, yurt dışında 9 ülkede 12 şube olmak üzere, toplam 132'ye ulaşmıştır. 1 Temmuz – 31 Temmuz 2024 tarihleri arasında; Ankara'da Maidan Bigchefs olmak üzere toplamda 1 şube açılmıştır.
BIOEN	Bağlı Ortaklık Sermaye Artırımı Hakkında; Paylarının tamamı Şirkete ait olan %100 bağlı ortaklığı Mersin Elektrik Üretim ve Enerji Yatırımları A.Ş.'nin sermayesinin 140.000.000 TL artırılarak 412.000.000 TL'den 552.000.000 TL'ye çıkarılmasına, sermaye artışı tutarının Şirketin Mersin Elektrik Üretim ve Enerji Yatırımları A.Ş.'den olan alacağından karşılanmasına karar verilmiştir. Sermaye artırımını 1.08.2024 tarih ve 11134 sayılı Türkiye Ticaret Sicil Gazetesinde yayınlanmıştır.
HTTBT	İç Kaynaklardan Sermaye Artırımı Hakkında Yönetim Kurulu Kararı; Yönetim kurulu tarafından Şirketin 300.000.000 TL kayıtlı sermaye tavanı dahilinde 127.500.000 TL olan çıkarılmış sermayesinin, 172.500.000 TL tutarında (%135) oranında artırılarak 300.000.000 TL'ye çıkarılmasına, artırılabilecek 172.500.000 TL sermayenin tamamının, finansal tablolarında yer alan hisse senedi ihraç primleri hesabından karşılanmasına, artırılan sermayeyi temsilen ihraç edilecek 172.500.000 TL nominal değerdeki payların, artırım tarihindeki paylara bedelsiz olarak dağıtılmasına, İşbu karar kapsamında Sermaye Piyasası Kurulu'na başvuru dahil gerekli her türlü iş ve işlemin ifası için Yönetimin yetkilendirilmesine oybirliği ile karar verilmiştir.
TTAK	Fabrikalarda yıllık izin dönemi ve periyodik bakım hakkında açıklama; Şirket Ankara ve Erenler fabrikalarında, yıllık planlı bakım/onarım çalışmaları nedeni ile 5 Ağustos – 17 Ağustos tarihleri arasında 12 işgünü üretime ara verilecektir. Bu dönemde, çalışanlar yıllık izin hakbedişlerini kullanacak olup, fabrikalarda nöbetçi personel ile sadece bakım ve revizyon çalışmaları gerçekleştirilecektir. Normal üretim sürecine 19 Ağustos tarihinde başlanacaktır.

Kaynak: Deniz Yatırım Strateji ve Araştırma, KAP

## Teknik yorum

### BIST 100 endeksi

Dün endeks +1.50% değişimle 10798,89 seviyesinde kapattı. İşlem hacmi ortalama seviyede gerçekleşti. Endeks güçlü işlem aktivitesi ve net para girişi ile 10750 direnç seviyesi üstünde kapanış gerçekleştirdi. 10700-10750 bandı üstünde kaldıkça pozitif işlem aktivitesinin devamı beklenebilir. Kısa vadeli hedef / direnç 11000 olarak takip ediyoruz. 5 g Ort. 10750.70 22 g. Ort. 10899.72 seviyesindedir. Destek olarak 10700 ve 10750, direnç olarak 10900 ve 11000 takip ediyoruz. Bu sabah karışık açılış ve sonrasında 10700 – 10900 arasında işlem aktivitesi bekliyoruz.

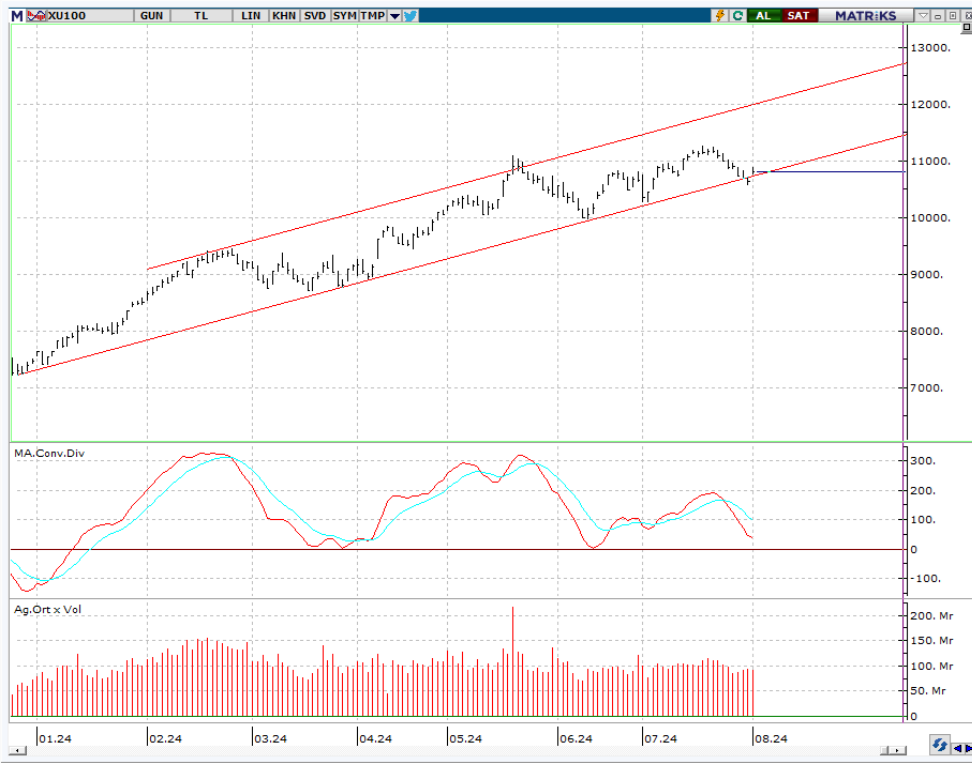

## VIOP- X30Y vade teknik analiz

Dün vadeli endeks günü +1.02% değişimle 12149,25 seviyesinde kapattı. İşlem hacmi yüksek seviyede gerçekleşti. Vadeli endeks kısa vadeli ana destek seviyesi 12000'den aldığı kuvvetle günü yükselişle tamamladı. 12300 – 12400 bandını kuvvetli direnç bandı olarak takip ediyoruz. 5g. Ort. 12108,80 22 g. Ort. 12470,76 seviyesindedir. Destek olarak 12000 ve 12080, direnç olarak ise 12300 ve 12400 takip ediyoruz. Bu sabah karışık açılış ve sonrasında 12000 – 12300 arasında işlem aktivitesi bekliyoruz.





## BIST 100 endeks ağırlıkları ve puan katkıları

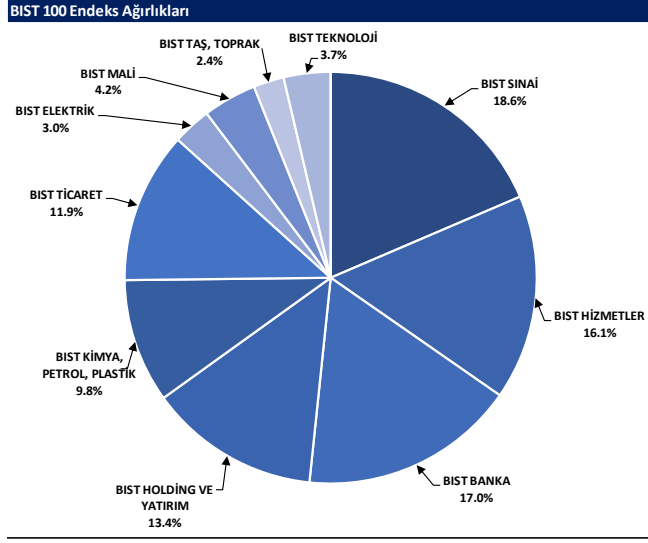

Kaynak: Deniz Yatırım Strateji ve Araştırma Bölümü hesaplamaları, Rasyonet

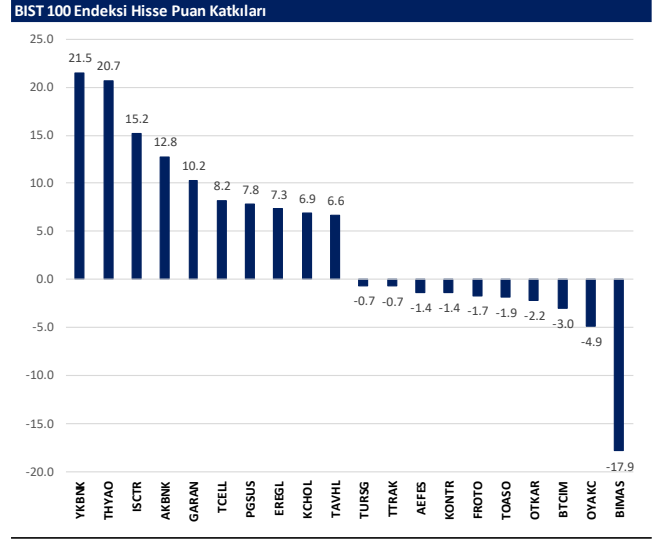

Kaynak: Deniz Yatırım Strateji ve Araştırma Bölümü hesaplamaları, Rasyonet

## BIST endekslerine ait performanslar

BIST Endeksleri	Endeks Açıklaması	01.08.2024	31.07.2024	Günlük değişim	29.12.2023	Yıl başlangıcından değişim
XU100	BIST 100	10798	10639	1.5%	7470	45%
XU30	BIST 30	11779	11607	1.5%	8021	47%
XU50	BIST 50	9544	9400	1.5%	6572	45%
XBANK	BIST BANKA	15105	14594	3.5%	8717	73%
XUTUM	BIST TÜM	12312	12119	1.6%	8577	44%
XUMAL	BIST MALİ	12140	11865	2.3%	7888	54%
XD30S	BIST 30 AĞIRLIK SINIRLAMALI 10	12051	11876	1.5%	8193	47%
X100S	BIST 100 AĞIRLIK SINIRLAMALI 10	10800	10641	1.5%	7472	45%
XBANA	BIST ANA	30958	30265	2.3%	23113	34%
XBISM	BIST BİLİŞİM	6125	6013	1.9%	3706	65%
XELKT	BIST ELEKTRİK	554	541	2.5%	452	23%
XFINK	BIST FIN. KIR. FAKTORİNG	4011	3958	1.3%	3198	25%
XGIDA	BIST GIDA, İÇECEK	14305	14089	1.5%	8837	62%
XGMYO	BIST GAYRİMENKUL Y.O.	3123	3088	1.1%	2449	28%
XHARZ	BIST HALKA ARZ	97791	95484	2.4%	79702	23%
XHOLD	BIST HOLDİNG VE YATIRIM	9867	9695	1.8%	6642	49%
XILTM	BIST İLETİŞİM	2706	2660	1.7%	1391	95%
XINSA	BIST İNŞAAT	10823	10553	2.6%	8943	21%
XKAGT	BIST ORMAN, KAĞIT, BASIM	6032	5847	3.2%	5267	15%
XKMYA	BIST KİMYA, PETROL, PLASTİK	12996	12848	1.2%	11439	14%
XKOBI	BIST KOBI SANAYİ	26790	26425	1.4%	22204	21%
XKURY	BIST KURUMSAL YÖNETİM	9001	8855	1.7%	6264	44%
XMADN	BIST MADENCİLİK	7252	6992	3.7%	5363	35%
XMANA	BIST METAL ANA	18745	18321	2.3%	14826	26%
XMESY	BIST METAL EŞYA, MAKİNA	23362	23111	0.2%	18075	29%
XSDA	BIST ADANA	86461	85449	1.2%	66137	31%
XSANK	BIST ANKARA	18449	18251	1.1%	12998	42%
X SANT	BIST ANTALYA	11213	11000	1.9%	11026	2%
XSBAL	BIST BALIKESİR	10433	10111	3.2%	8036	30%
XSBRU	BIST BURSA	18832	18769	0.3%	14349	31%
XSDNZ	BIST DENİZLİ	8944	8797	1.7%	6224	44%
XSGRT	BIST SİĞORTA	59647	60143	-0.8%	33697	77%
XSIST	BIST İSTANBUL	13854	13608	1.8%	9479	46%
XSIZM	BIST İZMİR	16676	16517	1.0%	13131	27%
XSKAY	BIST KAYSERİ	33600	32436	3.6%	28581	18%
XSKOC	BIST KOCAELİ	27034	26841	0.7%	23577	15%
XSKON	BIST KONYA	10072	9837	2.4%	7870	28%
XSPOR	BIST SPOR	4406	4232	4.1%	3668	20%
XSTKR	BIST TEKİRDAĞ	41816	39972	4.6%	39257	7%
XTAST	BIST TAŞ, TOPRAK	13522	13697	-1.3%	10958	23%
XTCRT	BIST TİCARET	28515	28636	-0.4%	16660	71%
XTEKS	BIST TEKSTİL, DERİ	4176	4079	2.4%	2994	40%
XTM25	BIST TEMETTÜ 25	15348	15153	1.3%	9394	63%
XTMTU	BIST TEMETTÜ	11637	11488	1.3%	7491	55%
XTRZM	BIST TÜRİZM	3462	3440	1.5%	997	47%
XTUMY	BIST TÜM-100	36182	35515	1.9%	25772	40%
XUHIZ	BIST HİZMETLER	10347	10212	1.3%	6839	51%
XULAS	BIST ULAŞTIRMA	34694	33667	3.1%	24695	40%
XUSIN	BIST SINAI	14612	14455	1.1%	11532	27%
XUSRD	BIST SÜRDÜRÜLEBİLİRLİK	14859	14642	1.5%	9694	53%
XUTEK	BIST TEKNOLOJİ	14974	14771	1.4%	9541	57%
XYLDZ	BIST YILDIZ	11558	11382	1.5%	8042	44%
XYORT	BIST MENKUL KIYIM Y.O.	3972	3952	0.5%	3385	17%
X100-30	BIST 100-30	19526	19229	1.5%	14042	39%
X10XB	BIST BANKA DIŞI LIKİT 10	12635	12422	1.7%	9883	28%
XAKUR	BIST ARACI KURUMLAR	42155	40891	3.1%	36746	15%
XLBNK	BIST LIKİT BANKA	13462	12975	3.8%	7700	75%
XTKJS	BIST TEKNOLOJİ AĞIRLIK SINIRLAMALI	23568	23239	1.4%	14089	67%

Kaynak: Deniz Yatırım Strateji ve Araştırma, Rasyonet

## Seçilmiş BIST Endekslerine Ait Günlük Performanslar

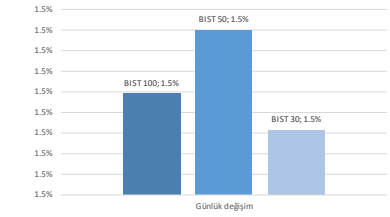

Kaynak: Deniz Yatırım Strateji ve Araştırma Bölümü hesaplamaları, Rasyonet

## Seçilmiş BIST Endekslerine Ait Günlük Performanslar

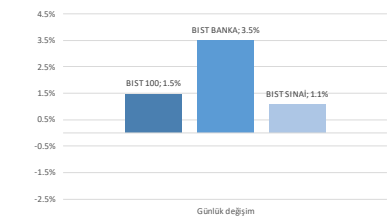

Kaynak: Deniz Yatırım Strateji ve Araştırma Bölümü hesaplamaları, Rasyonet

## BIST 100

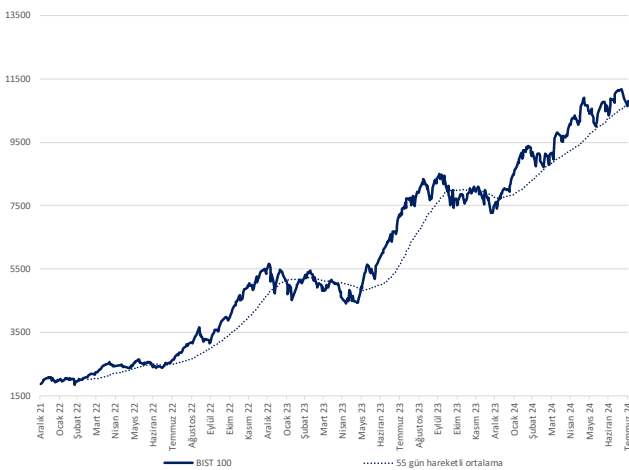

Kaynak: Deniz Yatırım Strateji ve Araştırma, Rasyonet

## Endeks Performansları

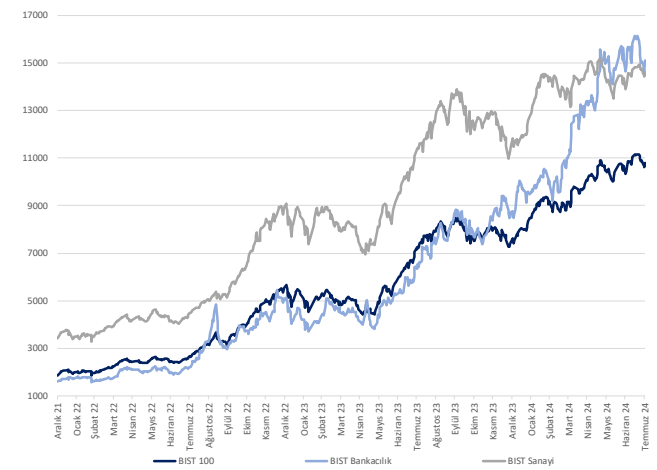

Kaynak: Deniz Yatırım Strateji ve Araştırma, Rasyonet

## Günlük bazda seçilmiş indikatörler puanlama sistemi



## DENİZ YATIRIM STRATEJİ &amp; ARAŞTIRMA | BIST 100 ENDEKSİ GÜNLÜK BAZDA SEÇİLMİŞ İNDİKATÖRLER PUANLAMA SİSTEMİ

Hisse senedi	Son kapanış	Önceki gün kapanış	Değişim	İşlem Hacmi (mn.)	RSI	MACD	İşlem Hacmi > 3 gün ort.	RSI > 5 gün ort.	RSI < 70.0	RSI > 30.0	MACD > 5 gün ort.	MACD > 0	Son Kapanış > 3 gün ort.	Önceki Puan	Puan
BİNHÖ	458.25	416.75	9.96%	453.26	61.24	8.89	✓	✓	✓	✓	✓	✓	✓	100.0	100.0
EUREN	15.67	15.47	1.29%	193.37	58.06	0.23	✓	✓	✓	✓	✓	✓	✓	100.0	100.0
GLBRF	170.40	162.70	4.73%	2,407.04	63.15	4.66	✓	✓	✓	✓	✓	✓	✓	100.0	100.0
KOZAA	63.95	60.95	4.92%	1,084.06	67.05	1.90	✓	✓	✓	✓	✓	✓	✓	100.0	100.0
KOZAL	24.16	23.18	4.23%	2,124.72	65.71	0.50	✓	✓	✓	✓	✓	✓	✓	100.0	100.0
OBAMA	38.68	36.40	6.26%	636.46	59.86	0.02	✓	✓	✓	✓	✓	✓	✓	100.0	100.0
SASA	47.00	46.50	1.08%	4,599.68	59.90	0.43	✓	✓	✓	✓	✓	✓	✓	100.0	100.0
SKBNK	4.41	4.28	3.04%	471.56	64.33	0.07	✓	✓	✓	✓	✓	✓	✓	100.0	100.0
AGHOL	433.50	426.25	1.70%	231.64	57.62	14.25	✓	✓	✓	✓	x	✓	✓	87.5	87.5
ASELS	63.30	62.50	1.28%	3,170.95	54.03	0.65	✓	✓	✓	✓	x	✓	✓	87.5	87.5
EREGL	57.25	56.05	2.14%	6,709.25	60.80	1.19	✓	✓	✓	✓	x	✓	✓	87.5	87.5
EUPWR	102.20	98.30	3.97%	309.31	50.35	1.40	✓	✓	✓	✓	x	✓	✓	87.5	87.5
GESAN	51.05	48.30	5.69%	473.59	51.17	0.87	✓	✓	✓	✓	x	✓	✓	87.5	87.5
İZENR	23.36	22.36	4.94%	226.80	52.23	0.14	✓	✓	✓	✓	x	✓	✓	87.5	87.5
PGSLU	234.00	224.00	4.46%	1,956.74	51.07	0.71	✓	✓	✓	✓	x	✓	✓	87.5	87.5
TECELL	107.50	105.60	1.80%	1,758.89	54.41	1.44	✓	✓	✓	✓	x	✓	✓	87.5	87.5
YKBNK	32.00	30.20	5.96%	4,534.58	51.99	0.57	✓	✓	✓	✓	x	✓	✓	87.5	87.5
ECILC	56.00	54.20	3.32%	202.95	53.57	0.86	✓	✓	✓	✓	x	✓	✓	78.5	78.5
İSİGY	16.62	16.28	2.09%	75.40	42.62	0.08	✓	✓	✓	✓	x	✓	✓	78.5	78.5
MATK	60.90	59.45	2.44%	1,332.07	50.68	0.79	✓	✓	✓	✓	x	✓	✓	78.5	78.5
AKFYE	24.08	23.92	0.67%	129.52	36.53	0.64	✓	✓	✓	✓	x	✓	✓	75.0	75.0
ARDYZ	41.06	39.30	4.48%	298.15	58.09	0.31	x	✓	✓	✓	✓	✓	✓	75.0	75.0
BRYAT	2,159.00	2,117.00	1.98%	135.97	40.41	50.88	✓	✓	✓	✓	x	✓	✓	75.0	75.0
ECZYF	225.10	218.30	3.11%	79.22	46.90	1.50	✓	✓	✓	✓	x	✓	✓	75.0	75.0
ENERY	191.50	187.30	2.24%	78.43	55.92	1.74	✓	✓	✓	✓	x	✓	✓	75.0	75.0
GOLTS	486.75	469.75	3.62%	294.83	44.30	1.95	✓	✓	✓	✓	x	✓	✓	75.0	75.0
HEKTS	12.42	12.12	2.48%	377.21	42.27	0.19	✓	✓	✓	✓	x	✓	✓	75.0	75.0
İSCTR	15.54	15.00	3.60%	4,795.66	45.14	0.19	✓	✓	✓	✓	x	✓	✓	75.0	75.0
İSMEN	38.52	37.40	2.99%	176.85	47.71	0.12	✓	✓	✓	✓	x	✓	✓	75.0	75.0
KAYSE	26.60	26.08	1.99%	73.13	40.87	0.35	✓	✓	✓	✓	x	✓	✓	75.0	75.0
KOIER	47.40	45.02	5.29%	392.30	43.38	1.38	✓	✓	✓	✓	x	✓	✓	75.0	75.0
KCHOL	218.50	215.10	1.58%	1,928.46	43.67	2.21	✓	✓	✓	✓	x	✓	✓	75.0	75.0
KONTR	63.15	64.45	-2.02%	1,617.20	64.14	1.15	x	✓	✓	✓	✓	✓	✓	75.0	75.0
QUAGR	3.26	3.17	2.84%	88.30	45.12	0.06	✓	✓	✓	✓	x	✓	✓	75.0	75.0
REEDR	38.30	37.44	2.30%	995.23	56.83	0.25	x	✓	✓	✓	✓	✓	✓	75.0	75.0
SDTR	304.50	313.25	-2.79%	491.27	62.40	7.04	x	✓	✓	✓	✓	✓	✓	75.0	75.0
TKFEN	58.20	57.75	0.78%	180.19	57.95	0.76	x	✓	✓	✓	✓	✓	✓	75.0	75.0
TUKAS	8.88	8.78	1.14%	182.72	69.62	0.30	x	✓	✓	✓	✓	✓	✓	75.0	75.0
BTGIM	173.80	184.90	-6.00%	509.88	59.49	6.08	✓	x	✓	✓	✓	✓	x	66.0	66.0
ENKAI	47.64	46.62	2.19%	618.46	72.23	1.56	x	✓	x	✓	✓	✓	✓	66.0	66.0
LMKDC	27.28	27.26	0.07%	340.13	76.27	1.08	✓	x	✓	✓	✓	✓	✓	66.0	66.0
SOKM	61.00	59.80	2.01%	494.78	43.43	0.06	✓	x	✓	✓	x	✓	✓	66.0	66.0
VAKEN	20.74	20.36	1.87%	722.73	38.45	0.40	✓	x	✓	✓	x	✓	✓	66.0	66.0
ALARK	106.80	104.80	1.91%	558.15	51.42	1.08	x	✓	✓	✓	✓	x	✓	62.5	62.5
DOHOL	17.20	16.78	2.50%	239.41	58.62	0.29	x	✓	✓	✓	✓	✓	✓	62.5	62.5
GARAN	128.60	123.80	3.88%	3,498.99	59.79	3.17	x	✓	✓	✓	x	✓	✓	62.5	62.5
MGRDS	545.00	527.50	3.32%	651.84	50.18	5.74	x	✓	✓	✓	x	✓	✓	62.5	62.5
TAVHL	269.25	258.75	4.06%	553.39	52.36	3.46	x	✓	✓	✓	x	✓	✓	62.5	62.5
TSRB	13.12	13.60	4.33%	234.71	61.34	0.27	x	✓	✓	✓	x	✓	✓	62.5	62.5
TTKOM	51.70	51.10	1.17%	402.39	57.12	0.49	x	✓	✓	✓	x	✓	✓	62.5	62.5
TUPRS	164.30	163.30	0.61%	3,104.82	45.38	2.08	x	✓	✓	✓	x	✓	✓	62.5	62.5
ULKER	171.50	167.70	2.27%	571.51	52.59	1.91	x	✓	✓	✓	x	✓	✓	62.5	62.5
ZOREN	5.59	5.47	2.19%	666.05	50.24	0.01	x	✓	✓	✓	x	✓	✓	62.5	62.5
AEFES	265.00	267.00	-0.75%	679.23	50.04	6.66	x	✓	✓	✓	x	✓	x	53.5	53.5
DIKAC	74.75	79.25	-5.68%	1,183.04	55.77	3.11	✓	✓	✓	✓	x	✓	✓	53.5	53.5
SAHOL	99.95	99.35	0.60%	1,615.95	44.72	0.92	x	✓	✓	✓	x	✓	✓	53.5	53.5
TABGD	188.20	187.00	0.64%	231.98	44.18	0.08	x	✓	✓	✓	x	✓	✓	53.5	53.5
BERA	17.39	17.04	2.05%	141.17	41.21	0.35	x	✓	✓	✓	x	✓	✓	50.0	50.0
BFRFN	821.50	810.50	1.36%	51.79	40.52	14.11	x	✓	✓	✓	x	✓	✓	50.0	50.0
BRSAN	431.25	419.75	2.74%	225.41	41.05	9.51	x	✓	✓	✓	x	✓	✓	50.0	50.0
CANTK	1.86	1.81	2.76%	241.43	40.05	0.05	x	✓	✓	✓	x	✓	✓	50.0	50.0
DDAS	242.80	240.50	0.96%	277.37	31.95	7.78	x	✓	✓	✓	x	✓	✓	50.0	50.0
HALKB	17.46	17.03	2.52%	473.23	40.71	0.23	x	✓	✓	✓	x	✓	✓	50.0	50.0
KLSEK	47.80	47.30	1.06%	112.00	47.40	0.17	x	✓	✓	✓	x	✓	✓	50.0	50.0
KRDMO	30.78	30.24	1.79%	1,043.94	50.40	0.01	x	✓	✓	✓	x	✓	✓	50.0	50.0
SISE	47.80	47.04	1.62%	1,211.64	42.76	0.55	x	✓	✓	✓	x	✓	✓	50.0	50.0
THAEO	297.50	289.25	2.85%	6,243.45	44.27	3.27	x	✓	✓	✓	x	✓	✓	50.0	50.0
VESTL	72.30	70.65	2.34%	246.59	38.33	2.52	x	✓	✓	✓	x	✓	✓	50.0	50.0
YKGD	12.20	11.90	2.52%	63.86	48.82	0.03	x	✓	✓	✓	x	✓	✓	50.0	50.0
AKBNK	63.20	61.90	2.10%	3,891.26	43.19	0.22	x	✓	✓	✓	x	✓	✓	41.0	41.0
CVNEN	240.50	238.00	1.05%	260.12	58.22	6.65	x	✓	✓	✓	x	✓	x	41.0	41.0
EGEN	13,347.50	12,217.50	1.68%	152.41	43.25	85.69	x	✓	✓	✓	x	✓	✓	41.0	41.0
FROTO	985.50	994.00	-0.75%	902.77	33.94	25.78	x	✓	✓	✓	x	✓	✓	41.0	41.0
KONYA	7,780.00	7,650.00	1.70%	91.62	40.30	113.71	x	✓	✓	✓	x	✓	✓	41.0	41.0
ODAS	8.25	8.08	2.10%	338.11	42.60	0.09	x	✓	✓	✓	x	✓	✓	41.0	41.0
OTKAR	592.00	610.50	-3.03%	236.07	41.77	4.43	✓	x	✓	✓	x	✓	✓	41.0	41.0
TMSN	133.50	129.00	3.49%	154.90	45.05	0.30	x	✓	✓	✓	x	✓	✓	41.0	41.0
VESSK	20.68	20.02	3.30%	96.70	45.78	0.00	x	✓	✓	✓	x	✓	✓	41.0	41.0
YEDTK	215.20	218.80	-1.65%	551.42	61.37	6.20	x	✓	✓	✓	x	✓	✓	41.0	41.0
TKNSA	31.52	31.18	1.09%	88.86	44.80	0.63	x	✓	✓	✓	x	✓	✓	37.5	37.5
TTIRAK	766.00	774.50	-1.10%	426.25	24.33	35.14	✓	x	✓	✓	x	✓	x	33.0	33.0
AGROT	19.73	20.08	-1.74%	1,060.19	54.20	0.90	x	✓	✓	✓	x	✓	x	28.5	28.5
AKFGY	2.33	2.31	0.87%	112.22	41.61	0.00	x	✓	✓	✓	x	✓	x	28.5	28.5
ALFAS	68.10	67.25	1.26%	151.80	47.31	0.82	x	✓	✓	✓	x	✓	x	28.5	28.5
ARCLK	167.40	168.00	-0.36%	582.52	44.20	0.46	x	✓	✓	✓	x	✓	x	28.5	28.5
ASTOR	94.10	92.85	1.35%	1,181.63	49.47	0.16	x	✓	✓	✓	x	✓	x	28.5	28.5
BIMAS	612.00	625.50	-2.16%	2,499.31	62.26	21.51	x	✓	✓	✓	x	✓	x	28.5	28.5
CCOLA	861.00	846.00	1.77%	308.30	52.93	16.82	x	✓	✓	✓	x	✓	x	28.5	28.5
CMISA	34.00	33.72	0.83%	283.04	50.16	0.64	x	✓	✓	✓	x	✓	x	28.5	28.5
EKOYO	11.60	11.60	0.00%	2,142.86	57.75	0.48	x	✓	✓	✓	x	✓	x	28.5	28.5
ENISA	68.15	67.55	0.89%	274.22	53.										

## Son 90 güne ait dip-zirve analizi



## DENİZ YATIRIM STRATEJİ &amp; ARAŞTIRMA | BIST 100 ENDEKSİ DİP-ZİRVE ANALİZİ

Hisse	Son kapanış	Önceki kapanış	Değişim %	Son 90 gün zirvesi	Son 90 gün dip	Zirveye uzaklık	Dibe uzaklık	Zirveye geçti mi?
AEFES	265.00	267.00	-0.7%	301.75	135.95	14%	49%	x
AGHOL	433.50	426.25	1.7%	466.50	245.89	8%	43%	x
AGROT	19.73	20.08	-1.7%	40.94	13.61	108%	31%	x
AKBNK	63.20	61.90	2.1%	69.80	38.47	10%	39%	x
AKFYG	2.33	2.31	0.9%	2.58	2.04	11%	12%	x
AKFYE	24.08	23.92	0.7%	29.00	21.18	20%	12%	x
AKSA	10.32	10.13	1.9%	12.38	7.50	20%	27%	x
AKSEN	41.72	41.28	1.1%	48.14	32.96	15%	21%	x
ALARK	106.80	104.80	1.9%	142.83	101.00	34%	5%	x
ALFAS	68.10	67.25	1.3%	104.90	64.90	54%	5%	x
ARCLK	167.40	168.00	-0.4%	195.00	145.00	16%	13%	x
ARDYZ	41.06	39.30	4.5%	50.22	34.98	22%	15%	x
ASELS	63.30	62.50	1.3%	65.00	52.45	3%	17%	x
ASTOR	94.10	92.85	1.3%	109.00	88.73	16%	6%	x
BERA	17.39	17.04	2.1%	21.50	16.55	24%	5%	x
BFREN	821.50	810.50	1.4%	1137.00	810.50	38%	1%	x
BIMAS	612.00	625.50	-2.2%	625.50	345.32	2%	44%	x
BINHO	458.25	416.75	10.0%	559.50	364.25	22%	21%	x
BRSAN	431.25	419.75	2.7%	676.00	419.75	57%	3%	x
BRYAT	2159.00	2117.00	2.0%	3684.17	2117.00	71%	2%	x
BTICM	173.80	184.90	-6.0%	184.90	113.30	6%	35%	x
CANTE	1.86	1.81	2.8%	2.72	1.79	46%	4%	x
CCOLA	861.00	846.00	1.8%	897.50	549.47	4%	36%	x
CIMSA	34.00	33.72	0.8%	36.74	28.65	8%	16%	x
CWENE	240.50	238.00	1.1%	306.00	196.70	27%	18%	x
DOAS	242.80	240.50	1.0%	357.68	240.50	47%	1%	x
DOHOL	17.20	16.78	2.5%	17.32	12.40	1%	28%	x
ECILC	56.00	54.20	3.3%	59.48	44.40	6%	21%	x
ECZYT	225.10	218.30	3.1%	264.76	211.22	18%	6%	x
EGEEN	12347.50	12217.50	1.1%	17367.44	11830.00	41%	4%	x
EKGYO	11.60	11.60	0.0%	12.40	8.53	7%	26%	x
ENERY	191.50	187.30	2.2%	198.04	148.43	3%	22%	x
ENJSA	68.15	67.55	0.9%	71.15	53.37	4%	22%	x
ENKAI	47.64	46.62	2.2%	47.64	32.34	-	32%	✓
EREGL	57.25	56.05	2.1%	59.40	37.82	4%	34%	x
EUPWR	102.20	98.30	4.0%	161.20	91.90	58%	10%	x
EUREN	15.67	15.47	1.3%	17.02	13.53	9%	14%	x
FROTO	986.50	994.00	-0.8%	1222.00	984.50	24%	0%	x
GARAN	128.60	123.80	3.9%	132.90	58.67	3%	54%	x
GESAN	51.05	48.30	5.7%	79.40	46.70	56%	9%	x
GOLTS	486.75	469.75	3.6%	603.00	330.75	24%	32%	x
GUBRF	170.40	162.70	4.7%	170.50	132.00	0%	23%	x
HALKB	17.46	17.03	2.5%	19.82	12.99	14%	26%	x
HEKTS	12.42	12.12	2.5%	17.26	11.66	39%	6%	x
ISCTR	15.54	15.00	3.6%	17.62	10.07	13%	35%	x
ISGYO	16.62	16.28	2.1%	18.14	14.19	9%	15%	x
ISMEN	38.52	37.40	3.0%	43.00	29.03	12%	25%	x
IZENR	23.36	22.26	4.9%	28.26	21.54	21%	8%	x
KAYSE	26.60	26.08	2.0%	34.80	26.08	31%	2%	x
KCAER	47.40	45.02	5.3%	63.11	43.08	33%	9%	x
KCHOL	218.50	215.10	1.6%	263.75	168.71	21%	23%	x
KLSEK	47.80	47.30	1.1%	63.63	40.66	33%	15%	x
KONTR	63.15	64.45	-2.0%	83.26	47.94	32%	24%	x
KONYA	7780.00	7650.00	1.7%	12072.50	7480.00	55%	4%	x
KOZAA	63.95	60.95	4.9%	63.95	45.04	-	30%	✓
KOZAL	24.16	23.18	4.2%	24.72	19.95	2%	17%	x
KRDMD	30.78	30.24	1.8%	32.90	21.08	7%	32%	x
KTLEV	43.48	43.30	0.4%	192.50	43.02	343%	1%	x
LMKDC	27.28	27.26	0.1%	36.20	19.50	33%	29%	x
MAVI	112.30	112.70	-0.4%	136.20	68.95	21%	39%	x
MGRDS	545.00	527.50	3.3%	581.50	402.19	7%	26%	x
MIATK	60.90	59.45	2.4%	73.90	47.40	21%	22%	x
OBAMS	38.68	36.40	6.3%	50.25	34.62	30%	10%	x
ODAS	8.25	8.08	2.1%	10.02	7.95	21%	4%	x
OTKAR	592.00	610.50	-3.0%	659.00	432.00	11%	27%	x
OYAKC	74.75	79.25	-5.7%	79.25	54.50	6%	27%	x
PEKGY	6.00	5.91	1.5%	23.88	5.91	298%	2%	x
PETKM	24.08	24.14	-0.2%	25.98	18.44	8%	23%	x
PGSUS	234.00	224.00	4.5%	257.00	158.56	10%	32%	x
QUAGR	3.26	3.17	2.8%	4.71	3.17	44%	3%	x
REEDR	38.30	37.44	2.3%	60.70	32.50	58%	15%	x
SAHOL	99.95	99.35	0.6%	109.70	72.66	10%	27%	x
SASA	47.00	46.50	1.1%	49.40	37.74	5%	20%	x
SDTTR	304.50	313.25	-2.8%	361.50	241.70	19%	21%	x
SISE	47.80	47.04	1.6%	54.50	44.00	14%	8%	x
SKBNK	4.41	4.28	3.0%	4.60	3.23	4%	27%	x
SMRTG	50.65	50.10	1.1%	61.40	48.70	21%	4%	x
SOKM	61.00	59.80	2.0%	67.01	54.31	10%	11%	x
TABGD	188.20	187.00	0.6%	208.98	125.93	11%	33%	x
TAVHL	269.25	258.75	4.1%	290.75	161.60	8%	40%	x
TCELL	107.50	105.60	1.8%	114.80	63.90	7%	41%	x
THYAO	297.50	289.25	2.9%	330.00	268.50	11%	10%	x
TKFEN	58.20	57.75	0.8%	59.40	38.28	2%	34%	x
TKNSA	31.52	31.18	1.1%	46.58	29.26	48%	7%	x
TMSN	133.50	129.00	3.5%	191.40	122.30	43%	8%	x
TOASO	275.75	280.00	-1.5%	350.50	246.65	27%	11%	x
TSKB	13.12	12.60	4.1%	13.12	8.21	-	37%	✓
TTKOM	51.70	51.10	1.2%	52.85	28.72	2%	44%	x
TTRAK	766.00	774.50	-1.1%	1063.00	766.00	39%	-	x
TUKAS	8.88	8.78	1.1%	9.10	6.99	2%	21%	x
TUPRS	164.30	163.30	0.6%	204.00	155.45	24%	5%	x
TURSG	59.30	60.20	-1.5%	81.10	49.56	37%	16%	x
ULKER	171.50	167.70	2.3%	187.30	99.70	9%	42%	x
VAKBN	20.74	20.36	1.9%	25.20	13.32	22%	36%	x
VESBE	20.68	20.02	3.3%	23.36	18.23	13%	12%	x
VESTL	72.30	70.65	2.3%	103.00	70.65	42%	2%	x
YEOTK	215.20	218.80	-1.6%	236.30	168.00	10%	22%	x
YKBNK	32.00	30.20	6.0%	37.96	21.12	19%	34%	x
YILGD	12.20	11.90	2.5%	14.58	11.32	20%	7%	x
ZOREN	5.59	5.47	2.2%	6.75	5.23	21%	6%	x

Kaynak: Deniz Yatırım Strateji ve Araştırma Bölümü hesaplamaları, Rasyonel

## Seçilmiş rasyolar



## DENİZ YATIRIM STRATEJİ &amp; ARAŞTIRMA | BIST 100 HIZLI BAKIŞ

Hisse kodu	Şirket İsmi	Sektör	F/K	FD/FAVÖK	FD/SATIŞLAR	Özkaynak karlılığı	Piyasa değeri (milyar TL)	Halka açıklık oranı	BIST 100 payı	
AEFES	Anadolu Efes Biraçılık	BIRAÇILIK VE MESRUBAT	7.05	6.97	1.15	46%	156.9	32%	1.7%	
AGHOL	Ag Anadolu Grubu Holding	HOLDING	5.86	4.26	0.37	43%	105.6	34%	1.2%	
AGROT	Agrotech Yüksek Teknoloji Ve Yatırım	TEKNOLOJİ	15.75	92.52	12.99	33%	23.7	25%	0.3%	
AKBNK	Akbank	BANKACILIK	5.52			30%	328.6	52%	3.6%	
AKGYI	Akfen G.M.Y.O.	GAYRİMENKUL YATIRIM ORT.	11.74	11.15	9.97	6%	9.1	45%	0.1%	
AKPYE	Akfen Yenilenebilir Enerji	ELEKTRİK	4.72	11.62	7.67	40%	24.5	31%	0.3%	
AKSA	Aksa	ENDÜSTRİYEL TEKSTİL	20.12	9.24	1.73	18%	40.1	37%	0.4%	
AKSEN	Aksa Enerji	ELEKTRİK	11.08	10.89	2.52	17%	51.2	21%	0.6%	
ALARK	Alarko Holding	İNŞAAT, TAAHHÜT	10.08			5.85	15%	37%	0.5%	
ALFAS	Alfa Solar Enerji	ELEKTRİK	69.43	27.77	3.49	18%	25.1	20%	0.3%	
ARCLK	Arçelik	DAYANIKLI TÜKETİM	24.29	10.95	0.68	9%	113.1	15%	1.2%	
ARDYZ	Ard Grup Bilişim Teknolojileri	TEKNOLOJİ	13.53	7.07	5.48	40%	7.0	75%	0.1%	
ASELS	Aselesan	İLETİŞİM CİHAZLARI	29.89	19.13	4.15	14%	288.6	26%	3.2%	
ASTOR	Astor Enerji	ELEKTRİK	18.61	13.75	4.64	53%	93.9	28%	1.0%	
BERA	Bera Holding	HOLDING	3.82	5.34	0.87	26%	11.9	64%	0.1%	
BFREN	Bosch Fren Sistemleri	OTOMOTİV PARÇASI	490.04	19.53	-36%	-36%	25.2	15%	0.3%	
BIMAS	Bim Birleşik Mağazalar	PERAKEENDE	20.47	25.62	1.13	37%	371.6	60%	4.1%	
BINHO	1000 Yatırımlar Holding	HOLDING	8.62			6.93	25%	21%	0.2%	
BRSAN	Borusan Boru Sanayi	DEMİR, ÇELİK TEMEL	19.58	12.83	1.31	15%	61.1	17%	0.7%	
BRYAT	Borusan Yat. Paz.	HOLDING	31.35			515.36	9%	60.7	13%	0.7%
BTÇİM	Bat Çimento	ÇİMENTO	21.55	22.27	3.33	25%	31.3	42%	0.3%	
CANTE	Çan2 Termik	ELEKTRİK		7.07	2.58	-4%	13.0	51%	0.1%	
CCOLA	Coca Cola İçecek	BIRAÇILIK VE MESRUBAT	10.89	13.37	2.37	58%	219.0	25%	2.4%	
CİMSA	Çimsa	ÇİMENTO	12.69	10.34	1.71	20%	32.2	45%	0.4%	
CWENE	Cw Enerji Mühendislik	ELEKTRİK	149.11	14.13	2.91	4%	29.8	24%	0.3%	
DOAS	Doğuş Otomotiv	OTOMOTİV	3.16	2.27	0.34	54%	52.4	34%	0.6%	
DOHOL	Doğan Holding	HOLDING	18.79	3.73	0.70	6%	45.0	36%	0.5%	
ECLC	Eczacıbaşı İlaç	SAĞLIK	12.51	39.66	6.37	11%	38.4	19%	0.4%	
ECZYT	Eczacıbaşı Yatırım	HOLDING	20.86			9%	23.6	22%	0.3%	
EGEEN	Ege Endüstri	OTOMOTİV PARÇASI	49.89	43.28	10.14	25%	38.9	34%	0.4%	
EKGYO	Emlak G.M.Y.O.	GAYRİMENKUL YATIRIM ORT.	8.33	2.07		-1%	44.1	51%	0.5%	
ENERJ	Enerji Enerji	ELEKTRİK	8.78	17.03	1.50	25%	27.8	27%	0.3%	
ENISA	Enisa Enerji	ELEKTRİK	19.03	5.46	0.74	10%	80.5	20%	0.9%	
ENKAİ	Enka İnşaat	İNŞAAT, TAAHHÜT	16.02	11.77	2.38	10%	285.8	12%	3.1%	
ERGL	Ereğli Demir Çelik	DEMİR, ÇELİK TEMEL	21.00	11.74	1.49	6%	200.4	48%	2.2%	
EUPWR	Europower Enerji Ve Otomasyon Teknolojileri	ELEKTRİK	29.38	13.77	3.14	20%	22.5	27%	0.2%	
EUREN	Europen Endüstri İnşaat	İNŞAAT MALZEMELERİ	13.03	20.32	3.19	27%	11.9	30%	0.1%	
FROTO	Ford Otosan	OTOMOTİV	6.94	10.01	0.97	95%	346.2	18%	3.8%	
GARAN	Garanti Bankası	BANKACILIK	5.51			41%	540.1	44%	5.9%	
GESAN	Gürsim Elektrik Sanayi TaaHHüt Ve Ticaret	ELEKTRİK	26.80	6.79	1.90	13%	23.5	28%	0.3%	
GOLTS	Göltepe Çimento	ÇİMENTO	4.98	7.89	1.96	52%	8.8	68%	0.1%	
GUBRF	Gübre Fabrikaları	TARIM KİMYASALLARI	26.41	1.84		-5%	56.9	22%	0.6%	
HALKB	Halk Bankası	BANKACILIK	11.75			9%	125.4	9%	1.4%	
HEKTS	Hektaş	TARIM KİMYASALLARI			8.27	-24%	31.4	41%	0.3%	
İSCTR	İş Bankası (Ç)	BANKACILIK	5.29			11%	388.5	31%	4.2%	
İSİYO	İş G.M.Y.O.	GAYRİMENKUL YATIRIM ORT.	6.52	25.03	15.22	31%	15.9	38%	0.2%	
İSMEN	İş Yatırım	ARACI KURUM	11.98	3.65	0.10	35%	57.8	28%	0.6%	
İZENR	İzdemir Enerji Elektrik Üretim	ELEKTRİK	27.36	11.30	2.18	8%	13.4	24%	0.1%	
KAYSE	Kayseri Şeker Fabrikası	GIDA	4.45	13.22	2.33	31%	18.8	20%	0.2%	
KCAER	Kocaer Çelik	DEMİR, ÇELİK TEMEL	26.33	13.71	2.22	22%	31.2	24%	0.3%	
KCHOL	Koç Holding	HOLDING	8.81	9.71	1.80	21%	554.1	22%	6.1%	
KLSER	Kaleseramik Çanakçile Kalebodur Seramik	SERAMİK			2.91	-10%	24.6	21%	0.3%	
KONTR	Kontrrol Teknoloji	ELEKTRİK	68.64	96.17	11.27	26%	41.0	46%	0.4%	
KONYA	Konya Çimento	ÇİMENTO	65.06	55.21	8.72	39%	37.9	15%	0.4%	
KOZAA	Koza Anadolu Metal	MADENCİLİK	72.52	4.15	1.58	3%	24.8	44%	0.3%	
KOZAL	Koza Altın İşletmeleri	MADENCİLİK	131.94	19.87	8.09	3%	77.4	29%	0.8%	
KRDMD	Kardemir (D)	DEMİR, ÇELİK TEMEL	14.06	8.89	0.92	10%	24.0	89%	0.3%	
KTLEV	Katılım Tasarruf Finansman	ARACI KURUM	5.72			115%	7.8	31%	0.1%	
LMKDC	Limak Doğru Anadolu Çimento	ÇİMENTO	9.14	10.92	4.51	79%	14.1	30%	0.2%	
MAVI	Mavi Giyim	TEKSTİL, DİNTİRE	13.21	7.37	1.47	44%	44.6	23%	0.5%	
MGRGS	Migros	PERAKEENDE	12.86	34.23	0.52	37%	98.7	51%	1.1%	
MIATK	Mia Teknoloji	TEKNOLOJİ	27.49	21.58	14.89	76%	30.1	57%	0.3%	
OBAMS	Oba Makarnaçılık	GIDA	12.35	29.14	0.71	28%	18.5	20%	0.2%	
ODAS	Odaş Elektrik	ELEKTRİK	3.00	4.60	1.82	43%	11.6	73%	0.1%	
OTKAR	Otokar	OTOMOTİV	91.27	57.31	3.07	12%	71.0	27%	0.8%	
OYAKC	Oyak Çimento Fabrikaları	ÇİMENTO	10.94	9.87	2.81	46%	93.2	24%	1.0%	
PEKGY	Pekerg.M.Y.O.	GAYRİMENKUL YATIRIM ORT.	4.13	7.51	7.51	39%	4.0	61%	0.0%	
PETKM	Petkim	PETROL VE PETROL ÜRÜNLERİ	5.28		1.51	33%	61.0	47%	0.7%	
PGSUS	Pegasus Hava Tasımaloğlu	HAVA YOLLARI VE HİZMETLERİ	6.50	9.59	2.62	47%	117.0	43%	1.3%	
QUAGR	Qua Granit Hayal Yapı	İNŞAAT MALZEMELERİ		7.35	1.70	-4%	8.6	32%	0.1%	
REEDR	Reeder Teknoloji	TEKNOLOJİ	74.44	33.69	14.79	15%	36.4	23%	0.4%	
SAHOL	Sabancı Holding	HOLDING	16.91	17.12	12.59	7%	209.9	51%	2.3%	
SASA	Sasa	ENDÜSTRİYEL TEKSTİL	10.47	34.25	7.57	53%	254.3	24%	2.8%	
SDTR	Sdt Uzay Ve Savunma Teknolojileri	TEKNOLOJİ	63.08	47.79	13.90	26%	17.7	21%	0.2%	
SISE	Sişecam	CAM	10.35	13.00	1.38	12%	146.4	49%	1.6%	
SKBNK	Şekerbank	BANKACILIK	4.31			38%	11.0	48%	0.1%	
SMRTG	Smart Güneş Enerjisi Teknolojileri	ELEKTRİK	22.75	17.68	3.87	82%	30.7	25%	0.3%	
SOKM	Şok Marketler Ticaret	PERAKEENDE	10.68	16.20	0.27	27%	36.2	51%	0.4%	
TABGD	Tab Gıda Sanayi	GIDA	34.47	10.90	2.35	21%	49.2	20%	0.5%	
TAVHL	Tav Havalimanları	HAVA YOLLARI VE HİZMETLERİ	9.43	9.70	2.96	24%	97.8	48%	1.1%	
TECEL	Tekelci	İLETİŞİM	15.30	5.58	2.60	19%	226.5	54%	2.6%	
THYAO	Türk Hava Yolları	HAVA YOLLARI VE HİZMETLERİ	2.48	5.54	1.16	47%	410.6	50%	4.5%	
TKFEN	Tekfen Holding	HOLDING	102.10	30.11	0.48	1%	21.5	48%	0.2%	
TKNSA	Teknosa	PERAKEENDE	17.49	6.63	0.15	20%	6.3	50%	0.1%	
TMSN	Tümosan Motor Ve Traktör	OTOMOTİV	22.43	11.90	2.17	20%	15.4	29%	0.2%	
TOASO	Tofaş Otomobil Fab.	OTOMOTİV	14.18	9.24	1.23	31%	137.9	24%	1.5%	
TSKB	T.S.K.B.	BANKACILIK	4.44			39%	36.7	39%	0.4%	
TKOM	Türk Telekom	İLETİŞİM	11.15	6.71	2.28	27%	181.0	13%	2.0%	
TRAK	Türk Traktör	OTOMOTİV	9.51	6.47	1.40	66%	76.7	24%	0.8%	
TUKAS	Tuğraş	GIDA	10.06	8.03	2.18	26%	13.1	39%	0.1%	
TUPRS	Tüpraş	PETROL VE PETROL ÜRÜNLERİ	6.20	3.11	0.38	39%	316.6	49%	3.5%	
TURSG	Türkiye Sigorta	SİGORTA	6.99			64%	68.9	18%	0.8%	
ULKER	Ülker	GIDA	19.07	7.68	1.46	26%	63.3	39%	0.7%	
VAKBN	V. Vakıflar Bankası	BANKACILIK	6.32			21%	205.7	6%	2.2%	
VESEİ	Vestel Beyaz Eya	DAYANIKLI TÜKETİM	7.83	4.48	0.67	29%	33.1	19%	0.4%	
VESTL	Vestel	DAYANIKLI TÜKETİM	15.12	5.10	0.55	7%	24.3	45%	0.3%	
YEOTI	Yeo Teknoloji Enerji Ve Endüstri	ELEKTRİK	33.99	16.36	3.15	63%	20.7	36%	0.2%	
YKBNK	Yapı Ve Kredi Bankası	BANKACILIK	4.41			36%	270.3	39%	3.0%	
YLLGD	Yayla Agro Gıda	GIDA	25.87	11.67	1.43	11%	13.3	31%	0.1%	
ZOREN	Zorlu Enerji	ELEKTRİK	2.70	12.62	2.82	34%	28.0	36%	0.3%	

Kaynak: Deniz Yatırım Strateji ve Araştırma Bölümü hesaplamaları, Rasyoner

En düşük F/K	Şirket
2.48	THYAO

En düşük FD/FAVÖK	Şirket
2.27	DOAS

En düşük FD/SATIŞLAR	Şirket
0.10	İSMEN

En düşük özkaynak karlılığı	Şirket
-36%	BFREN

En düşük piyasa değeri	Şirket
4.0	PEKGY

En düşük halka açıklık oranı	Şirket
6%	VAKBN

En düşük BIST 100 payı	Şirket
0.0%	PEKGY

En yüksek F/K	Şirket
149.11	CWENE

En yüksek FD/FAVÖK	Şirket
490.04	BFREN

En yüksek FD/SATIŞLAR	Şirket
515.36	BRYAT

En yüksek özkaynak karlılığı	Şirket
115%	KTLEV

En yüksek piyasa değeri	Şirket
554.1	KCHOL

En yüksek halka açıklık oranı	Şirket
89%	KRDMD

En yüksek BIST 100 payı	Şirket
6.1%	KCHOL



## Deniz Yatırım model portföyü

Deniz Yatırım Model Portföyü						
Hisse	Portföye giriş tarihi	Hedef fiyat	Potansiyel	Nominal getiri (Portföye girişten itibaren)	BIST-100'e rölatif getiri (Portföye girişten itibaren)	
SISE	04.09.2020	76.98	61%	727%	-17%	
TAVHL	10.05.2021	425.50	58%	1027%	52%	
TUPRS	21.03.2022	240.00	46%	581%	37%	
FROTO	07.09.2022	1880.00	91%	228%	3%	
HTTBT	03.11.2022	121.00	64%	226%	23%	
KAREL	30.11.2022	21.00	34%	47%	-33%	
PGSUS	27.12.2022	340.00	45%	126%	15%	
AKGRT	16.01.2023	9.80	50%	92%	-10%	
BIMAS	16.01.2023	661.00	8%	398%	135%	
CCOLA	16.01.2023	1097.80	28%	374%	124%	
SAHOL	12.05.2023	138.00	38%	141%	9%	
CIMSA	21.06.2023	51.30	51%	114%	4%	
YKBNK	21.08.2023	41.30	29%	114%	51%	
GWIND	09.07.2024	42.00	27%	1%	2%	
TABGD	18.07.2024	356.60	89%	-8%	-5%	

Yıl	Nominal getiri	BIST-100 Endeksi'ne göre rölatif getiri	BIST-100 Getiri Endeksi'ne göre rölatif getiri
2019	56%	27%	25%
2020	50%	16%	15%
2021	43%	13%	10%
2022	205%	3%	0%
2023	52%	12%	9%
<b>12A</b>	<b>60%</b>	<b>6%</b>	<b>4%</b>
<b>YBB</b>	<b>45%</b>	<b>0%</b>	<b>-1%</b>
<b>2019'dan bugüne</b>	<b>2150%</b>	<b>90%</b>	<b>62%</b>

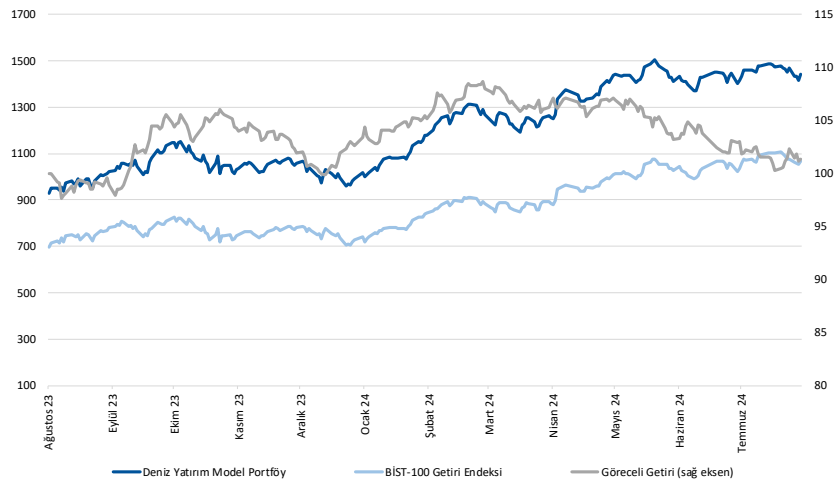

Kaynak: Deniz Yatırım Strateji ve Araştırma Bölümü hesaplamaları, Rasyonet

## Deniz Yatırım Model Portföyü

Deniz Yatırım Model Portföyü, Deniz Yatırım Strateji ve Araştırma Bölümü tarafından, temel analiz kriterlerine göre hazırlanmış, orta-uzun vadeli hisse senedi tavsiye listesidir. Alınan pozisyonlar sadece uzun yönlüdür (long only). Herhangi bir rakamsal/yüzdese getiri hedefi söz konusu değildir. Herhangi bir şirket sayısı sınırı söz konusu değildir. Herhangi bir sıklıkta/takvim dahilinde değişiklik yapma zorunluluğu söz konusu değildir. Strateji ve Araştırma Bölümü analistleri portföyü takvim yılı içerisinde piyasa koşulları izin vermez ise değiştirmeme hakkına sahiptirler. Portföy içerisinde yer alan şirketler için temel analiz açısından getiri potansiyeli kalmamış dahi olsa da (değerleme olarak) şirket markasına olan geçmiş ve gelecek dönem güveni ile liste içerisinde kalmaya devam edebilirler. Portföyde yer alan şirketler için AL tavsiyesi bulunması zorunluluğu söz konusu değildir. Bölüm analistleri, TUT ve/veya Gözden Geçiriliyor önerileri ile de liste içerisinde şirket tercinde bulunabilirler.

## Deniz Yatırım model portföy | sektörel ve endeks dağılımları

Model portföy sektörel dağılımı

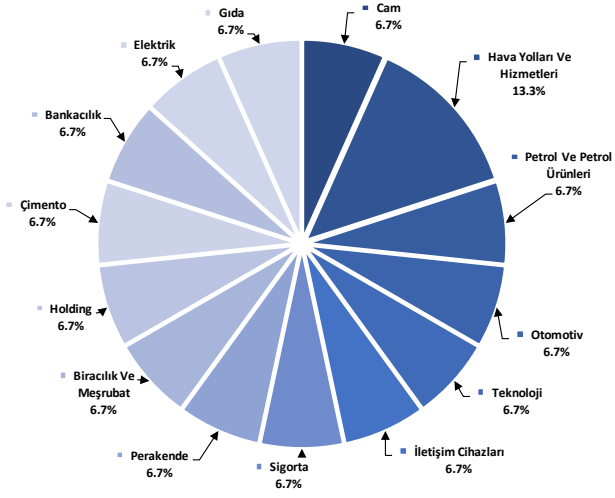

Kaynak: Deniz Yatırım Strateji ve Araştırma Bölümü hesaplamaları

Model portföy endeks dağılımı

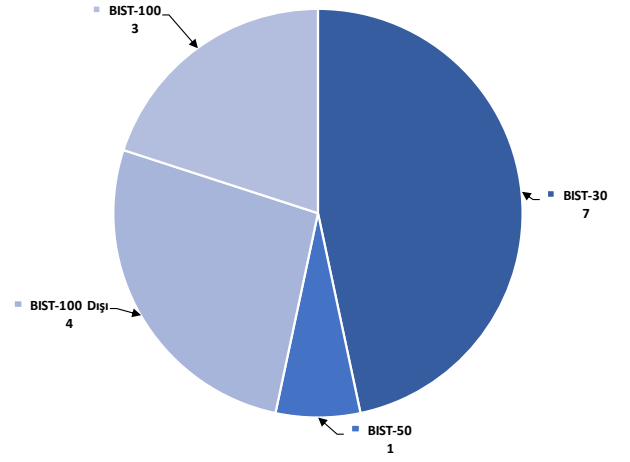

Kaynak: Deniz Yatırım Strateji ve Araştırma Bölümü hesaplamaları



## Değerlemeler

	Piyasa Değeri (milyon TL)	Piyasa Değeri (milyon USD)	BIST 30 Endeksi'ndeki Payı	BIST 100 Endeksi'ndeki Payı	Nominal Hisse Performansı - YBB	Relatif Hisse Performansı - YBB	Hedef Fiyat (TL)	Tavsiye	Kapanış Fiyatı	Yükseliş / Düşüş Potansiyeli
<b>Finansallar</b>										
AgeSa Hayat Emeklilik	23,400	707	---	---	118%	51%	68.33	G.G.	130.00	-47.4%
Akbank	328,640	9,935	8.0%	5.7%	81%	25%	90.40	AL	63.20	43.0%
Aksigorta	10,542	319	---	---	25%	-14%	9.80	AL	6.54	49.8%
Anadolu Hayat Emeklilik	51,170	1,547	---	---	229%	127%	125.00	TUT	119.00	5.0%
Anadolu Sigorta	49,500	1,496	---	---	65%	14%	106.00	TUT	99.00	7.1%
Garanti Bank	540,120	16,329	3.5%	2.5%	130%	59%	153.00	AL	128.60	19.0%
Halkbank	125,446	3,792	---	0.4%	46%	1%	20.80	TUT	17.46	19.1%
İş Bankası	388,500	11,745	5.5%	4.0%	71%	18%	18.30	AL	15.54	17.8%
İş Yatırım	57,780	1,747	---	0.5%	23%	-15%	50.00	AL	38.52	29.8%
TSKB	36,736	1,111	---	0.5%	100%	39%	17.30	AL	13.12	31.9%
Türkiye Sigorta	68,878	2,082	---	0.4%	46%	1%	71.70	TUT	59.30	20.9%
Vakıf Bank	205,656	6,217	---	0.4%	62%	12%	27.00	AL	20.74	30.2%
Yapı Kredi Bank	270,306	8,172	4.7%	3.4%	71%	18%	41.30	AL	32.00	29.1%
<b>Holdingler</b>										
Alarko Holding	46,458	1,404	0.8%	0.6%	19%	-18%	162.00	AL	106.80	51.7%
Doğan Holding	45,012	1,361	---	0.5%	56%	8%	18.65	AL	17.20	8.4%
Enka İnşaat	285,840	8,641	1.6%	1.1%	47%	2%	52.75	AL	47.64	10.7%
Koç Holding	554,094	16,751	5.7%	4.1%	60%	11%	334.00	AL	218.50	52.9%
Sabancı Holding	209,933	6,347	5.1%	3.6%	71%	18%	138.00	AL	99.95	38.1%
Şişecam	146,422	4,427	3.4%	2.4%	6%	-27%	76.98	AL	47.80	61.0%
Tekfen Holding	21,534	651	---	0.3%	58%	9%	47.30	TUT	58.20	-18.7%
<b>Petrol ve Gaz</b>										
AYgaz	37,828	1,144	---	---	33%	-8%	265.00	AL	172.10	54.0%
Petkim	61,028	1,845	1.4%	1.0%	32%	-9%	22.00	TUT	24.08	-8.6%
Tüpraş	316,573	9,570	7.3%	5.3%	22%	-16%	240.00	AL	164.30	46.1%
<b>Enerji</b>										
Akisa Enerji	51,163	1,547	---	0.4%	44%	0%	49.40	TUT	41.72	18.4%
Alfa Solar Enerji	25,061	758	---	0.2%	-19%	-44%	94.40	TUT	68.10	38.6%
Biotrend Enerji	9,765	295	---	---	14%	-21%	31.80	AL	19.53	62.8%
Galata Wind Enerji	17,896	541	---	---	52%	5%	42.00	AL	33.14	26.7%
Enerjisa Enerji	80,490	2,433	---	0.5%	56%	8%	98.80	AL	68.15	45.0%
<b>Demir Çelik</b>										
Erdemir	200,375	6,058	4.5%	3.2%	41%	-2%	62.50	AL	57.25	9.2%
Kardemir (D)	32,483	982	1.0%	0.7%	30%	-10%	42.00	AL	30.78	36.5%
<b>Kimya, Tarımsal İlaç ve Gübre</b>										
Akisa Akrilik	40,093	1,212	---	0.5%	27%	-12%	13.33	AL	10.32	29.2%
Allkim Kimya	5,034	152	---	---	-2%	-32%	49.00	AL	33.56	46.0%
Hektaş	31,423	950	0.6%	0.4%	-38%	-57%	15.00	SAT	12.42	20.8%
Kimteks Polüretan	13,200	399	---	---	-6%	-35%	95.46	AL	54.30	75.8%
<b>Otomotiv ve Otomotiv Yan Sanayi</b>										
Doğuş Otomotiv	53,416	1,615	0.9%	0.6%	6%	-27%	389.50	TUT	242.80	60.4%
Ford Otosan	346,173	10,465	3.0%	2.1%	38%	-4%	1880.00	AL	986.50	90.6%
Kordsa	19,453	588	---	---	29%	-11%	128.00	AL	100.00	28.0%
Tofaş	137,875	4,168	1.6%	1.1%	42%	-2%	448.80	G.G.	275.1%	62.8%
Türk Traktor	76,651	2,317	---	0.6%	15%	-21%	1423.20	AL	766.00	85.8%
Otokar	71,040	2,148	---	0.7%	41%	-2%	633.60	TUT	592.00	7.0%
Brisa	33,471	1,012	---	---	46%	1%	131.91	AL	109.70	20.2%
<b>Sağlık</b>										
Lokman Hekim	3,427	104	---	---	49%	3%	148.31	AL	95.20	55.8%
Meditera Tıbbi Malzeme	4,284	130	---	---	29%	-11%	59.20	AL	36.00	64.4%
M.P Sağlık	76,038	2,299	---	---	145%	70%	398.00	AL	365.50	8.9%
Gen İlaç ve Sağlık Ürünleri	22,050	667	---	---	58%	9%	95.79	AL	73.50	30.3%
Selçuk Ecza Deposu	36,577	1,106	---	---	-4%	-34%	65.40	TUT	58.90	11.0%
<b>Perakende ve Toptan</b>										
BİM	371,606	11,234	10.9%	7.8%	104%	41%	661.00	AL	612.00	8.0%
Bizim Toptan	3,126	94	---	---	5%	-28%	46.40	TUT	38.84	19.5%
Mavi Giyim	44,612	1,349	---	1.1%	97%	36%	184.80	AL	112.30	64.6%
Migros	98,675	2,983	---	1.7%	65%	14%	713.20	AL	545.00	30.9%
Şok Marketler	36,191	1,094	---	0.6%	16%	-20%	109.57	AL	61.00	79.6%
<b>Gıda ve İçecek</b>										
Coca Cola İçecek	219,013	6,621	---	1.8%	65%	14%	1097.80	AL	861.00	27.5%
TAB Gıda	49,175	1,487	---	0.3%	61%	11%	356.60	AL	188.20	89.5%
Ülker Bisküvi	63,331	1,915	---	0.8%	110%	45%	173.60	AL	171.50	1.2%
Büyük Şeffler Gıda	3,809	115	---	---	---	---	52.46	AL	35.60	47.4%
<b>Beyaz Eşya ve Mobilya</b>										
Arçelik	113,117	3,420	---	0.6%	30%	-10%	215.00	TUT	167.40	28.4%
Vestel Beyaz Eşya	33,088	1,000	---	0.2%	34%	-8%	28.27	AL	20.68	36.7%
Vestel Elektronik	24,253	733	---	0.4%	56%	8%	118.00	AL	72.30	63.2%
Yataş	4,716	143	---	---	30%	-10%	46.30	AL	31.48	47.1%
<b>Telekom &amp; Teknoloji &amp; Yazılım</b>										
Aztek Teknoloji	6,950	210	---	---	-31%	-52%	109.90	AL	69.50	58.1%
Hittit Bilgisayar Hizmetleri	9,410	284	---	---	30%	-17%	121.00	AL	73.80	64.0%
İndeks Bilgisayar	6,443	195	---	---	50%	4%	13.15	AL	8.59	53.1%
Karel Elektronik	12,660	383	---	---	35%	-6%	21.00	AL	15.71	33.7%
Kontrolmatik Teknoloji	41,048	1,241	0.9%	0.7%	-6%	-35%	101.85	AL	63.15	61.3%
Logo Yazılım	11,890	359	---	---	69%	17%	107.40	TUT	118.90	-9.7%
Turkcell	236,500	7,150	6.0%	4.3%	92%	33%	148.80	AL	107.50	38.4%
Türk Telekom	180,950	5,470	---	0.8%	112%	47%	76.60	AL	51.70	48.2%
<b>Savunma</b>										
Aselsan	288,648	8,726	3.5%	2.5%	41%	-3%	89.70	AL	63.30	41.7%
<b>Yapı Malzemeleri</b>										
Akçansa	28,928	875	---	---	11%	-24%	199.00	TUT	151.10	31.7%
Çimsa	32,150	972	---	0.5%	20%	-17%	51.30	AL	34.00	50.9%
Kalekim	12,494	378	---	---	27%	-12%	39.06	AL	27.16	43.8%
<b>Havacılık</b>										
Pegasus	117,000	3,537	2.3%	1.6%	76%	22%	340.00	AL	234.00	45.3%
TAV Havalimanları	97,813	2,957	---	1.5%	150%	73%	425.50	AL	269.25	58.0%
Türk Hava Yolları	410,550	12,411	9.5%	6.8%	30%	-10%	448.00	AL	297.50	50.6%
<b>Kağıt ve Kağıt Ürünleri</b>										
Europap Tezol Kağıt	7,674	232	---	---	-3%	-33%	31.22	AL	17.44	79.0%
<b>GYO'lar</b>										
Emlak GYO	44,080	1,333	1.1%	0.8%	69%	17%	13.00	AL	11.60	12.1%
Ozak GYO	16,365	495	---	---	46%	1%	14.00	AL	11.24	24.6%
Toruñlar GYO	50,300	1,521	---	---	66%	15%	69.15	AL	50.30	37.5%

Kaynak: Deniz Yatırım Strateji ve Araştırma, Rasyonel

92.7%

82.7%

## Strateji ve Araştırma Bölümü kapsamındaki hisselerle ait öneri dağılımı

**Araştırma öneri dağılımı**

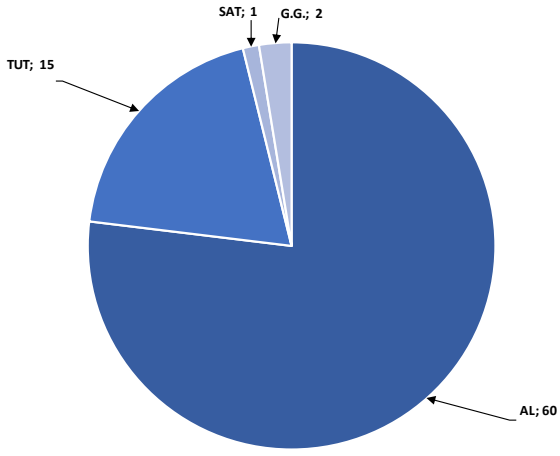

Kaynak: Deniz Yatırım Strateji ve Araştırma Bölümü

**Araştırma kapsamı sektörel dağılımı**

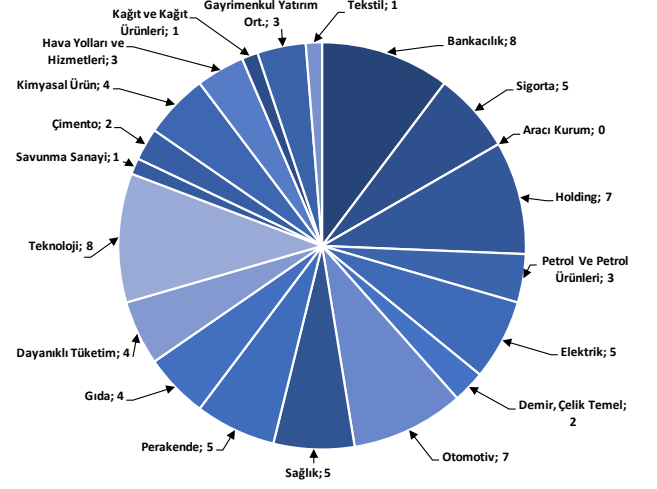

Kaynak: Deniz Yatırım Strateji ve Araştırma Bölümü

## Haftalık takvim

Haftalık Takvim, 29 Temmuz 2024 - 04 Ağustos 2024						
Tarih	Gün	Saat	Ülke	Olay	Beklenti	Önceki
29 Temmuz	Pazartesi	17:30	ABD	Dallas Fed İmalat Aktivitesi	-14.2	-15.1
30 Temmuz	Salı	10:00	TR	Ekonomik Güven	--	95.8
		12:00	EUR	Tüketici Güveni	--	-13
		12:00	EUR	Hizmet Güveni	--	6.5
		12:00	EUR	Endüstriyel Güven	--	-10.1
		12:00	EUR	Ekonomik Güven	--	95.9
		12:00	EUR	GSYİH (Çeyreklik)(M.A.)	0.20%	0.30%
		12:00	EUR	GSYİH (Yıllık)(M.A.)	0.50%	0.40%
		16:00	ABD	S&P/CS Konut Fiyat Endeksi Bileşik - (20 M.A) (Aylık)	--	0.38%
		16:00	ABD	S&P/CS Konut Fiyat Endeksi Bileşik - (20 M.A) (Yıllık)	--	7.20%
		17:00	ABD	İş İmkanları (JOLTS)	--	8140k
		17:00	ABD	CB Tüketici Güveni	99.7	100.4
31 Temmuz	Çarşamba	10:00	TR	Ticaret Dengesi	--	-6.50b
		11:00	TR	Yabancı Turist Girişleri (Yıllık)	--	14.00b
		12:00	EUR	TÜFE Tahmini (Yıllık)	2.40%	2.50%
		12:00	EUR	TÜFE (Aylık)	-0.20%	0.20%
		12:00	EUR	TÜFE (Yıllık)	2.80%	2.90%
		15:15	ABD	ADP Tarım Dışı İstihdam Değişikliği	168k	150k
		15:30	ABD	İşçi Maaliyeti Endeksi	1.00%	1.20%
		16:45	ABD	MNI Chicago PMI	44	47.4
		17:00	ABD	Devam Eden Konut Satışları (Aylık)	1.50%	-2.10%
		17:00	ABD	Devam Eden Konut Satışları NSA (Yıllık)	--	-6.60%
		21:00	ABD	FOMC Oran Kararı (Üst Sınır)	5.50%	5.50%
		21:00	ABD	FOMC Oran Kararı (Alt Sınır)	5.25%	5.25%
1 Ağustos	Perşembe	10:00	TR	S&P Global/ICI İmalat PMI	--	47.9
		11:00	EUR	HCOB Euro Bölgesi İmalat PMI	45.6	45.6
		11:00	EUR	ECB Ekonomik Bülteninin Yayınlanması		
		12:00	EUR	İşsizlik Oranı	6.40%	6.40%
		14:30	TR	Yabancı Net Hisse Senedi Yatırımı	--	\$124m
		15:30	ABD	Tarım Dışı Üretkenlik	1.60%	0.20%
		15:30	ABD	Birim İşçilik Maaliyetleri	--	4.00%
		15:30	ABD	İşsizlik Başvurusu Başvuruları	--	235k
		16:45	ABD	S&P Küresel ABD İmalat PMI	--	49.5
		17:00	ABD	İnşaat Harcamaları (Aylık)	0.20%	-0.10%
		17:00	ABD	ISM İmalat	49	48.5
		17:00	ABD	ISM Yeni Siparişler	--	49.3
		17:00	ABD	ISM İstihdam	--	49.3
2 Ağustos	Cuma	15:30	ABD	Tarım Dışı İstihdam	175k	206k
		15:30	ABD	Özel Tarım Dışı İstihdam	148k	136k
		15:30	ABD	İşsizlik Oranı	4.10%	4.10%
		15:30	ABD	Ortalama Saatlik Kazançlar (Aylık)	0.30%	0.30%
		15:30	ABD	Ortalama Saatlik Kazançlar (Yıllık)	3.70%	3.90%
		15:30	ABD	İşgücü Katılım Oranı	--	62.60%
		15:30	ABD	İşsizlik Oranı	--	7.40%
		17:00	ABD	Fabrika Siparişleri	0.50%	-0.50%
		17:00	ABD	Dayanıklı Mal Siparişleri	--	-6.60%
03 - 04 Ağustos	Haftasonu	-	-			

\*(M.A.):Mevsimsellikten arındırılmış

Kaynak: Bloomberg, Deniz Yatırım Strateji ve Araştırma

**2Ç24 Beklenen Finansal Açıklamalar**

Tarih	Şirket
9 Ağustos	Bankaların konsolide olmayan sonuçları için son gün
19 Ağustos	Bankaların konsolide sonuçları için son gün
20 Eylül	Şirketlerin konsolide olmayan sonuçları için son gün
30 Eylül	Şirketlerin konsolide sonuçları için son gün

**1Ç24 Beklenen Finansal Açıklamalar**

Tarih	Şirket	Çeyrek	Konsensus Net Kar Beklentisi	Deniz Yatırım Net Kar Beklentisi
29 Temmuz	AKBNK	2Ç24	TRY 10,717 mln	TRY 11,186 mln
	ANHYT	2Ç24	TRY 1,080 mln	TRY 1,088 mln
30 Temmuz	ARCLK	2Ç24	TRY -55 mln	TRY 276 mln
	ANSGR	2Ç24	TRY 2,198 mln	TRY 2,166 mln
	GARAN	2Ç24	TRY 19,362 mln	TRY 19,338 mln
31 Temmuz	OTKAR	2Ç24	-	-
	TTRAK	2Ç24	TRY 1,945 mln	-
	YKBNK	2Ç24	TRY 6,991 mln	TRY 7,253 mln
1 Ağustos	AGESA	2Ç24	TRY 645 mln	TRY 639 mln
	AKGRT	2Ç24	TRY 313 mln	TRY 313 mln
	TOASO	2Ç24	TRY 1,531 mln	-
	TSKB	2Ç24	TRY 2,291 mln	TRY 2,282 mln

Kaynak: Research Turkey, Deniz Yatırım Strateji ve Araştırma

Sayılar milyon TL ifade etmektedir.

## Yasal Uyarı

Bu rapor/e-posta içerisinde yer alan değerlendirmeler Deniz Yatırım Menkul Kıymetler A.Ş. tarafından, güvenilir olduğuna inanılan kaynaklardan elde edilen bilgi ve veriler kullanılarak genel nitelikte hazırlanmıştır. Raporda yer alan ifadeler, mali durumunuz ile risk ve getiri tercihlerinize uygun olmayabilir ve hiçbir şekilde alış veya satış yapılması yönünde yönlendirme olarak değerlendirilmemelidir. Deniz Yatırım, bu bilgilerin doğru, eksiksiz ve değişmez olduğunu garanti etmemektedir. Bu sebeple, okuyucuların, bu raporlardan elde edilen bilgilere dayanarak hareket etmeden önce, bilgilerin doğruluğunu teyit etmeleri önerilir ve bu bilgilere dayanılarak aldıkları kararlarda sorumluluk okuyucuların kendilerine aittir. Bilgilerin eksikliği ve yanlışlığından Deniz Yatırım hiçbir şekilde sorumlu tutulamaz. Ayrıca, Deniz Yatırım ve DenizBank Finansal Hizmetler Grubu çalışanları ve danışmanlarının, herhangi bir şekilde bu rapor/e-posta içerisinde yer alan bilgiler dolayısıyla ortaya çıkabilecek, doğrudan veya dolaylı zararlarla ilgili herhangi bir sorumluluğu yoktur. Burada yer alan bilgiler sermaye piyasası aracına yönelik bir yatırım tavsiyesi, alım-satım önerisi ya da getiri vaadi değildir ve yatırım danışmanlığı kapsamında yer almamaktadır. Yatırım Danışmanlığı hizmeti; yetkili kuruluşlar tarafından imzalanacak yatırım danışmanlığı sözleşmesi çerçevesinde kişilerin risk ve getiri tercihleri dikkate alınarak kişiye özel sunulmaktadır. Buradaki içeriğin hiçbir bölümü Deniz Yatırım Menkul Kıymetler A.Ş.'nin yazılı izni olmadan çoğaltılamaz, hiçbir şekil ve ortamda yayınlanamaz, alıntı yapılamaz ve kullanılamaz. Sadece burada yer alan bilgilere dayanarak yatırım kararı verilmesi beklentilerinize uygun sonuçlar doğurmayabilir.

© DENİZ INVEST 2024

## Derecelendirme

Deniz Yatırım Analistleri, her hisse senedi için bir veya birden fazla değerlendirme yöntemi kullanarak 12 aylık hedef değerler (fiyatlar) ve buna bağlı olarak potansiyel getirileri hesaplamaktadır. 12 ay derecelendirme sistemimiz; AL, TUT ve SAT olmak üzere 3 farklı genel yatırım tavsiyesi içerir.

**AL:** Hisse senedinin gelecek 12 ay toplam potansiyel getirisinin **en az %20 ve üzerinde** oluşması şeklindeki değerlemeyi ifade etmektedir.

**TUT:** Hisse senedinin gelecek 12 ay toplam potansiyel getirisinin **%0-20 aralığında** oluşması şeklindeki değerlemeyi ifade etmektedir.

**SAT:** Hisse senedinin gelecek 12 ay toplam potansiyel getirisinin **%0'dan daha düşük** seviyelerde oluşması şeklindeki değerlemeyi ifade etmektedir.

Derecelendirme	Potansiyel Getiri (PG), 12-ay
AL	≥%20
TUT	%0-20
SAT	≤%0

Kaynak: Deniz Yatırım

Deniz Yatırım Analistleri hisse senetlerini potansiyel katalizörler, tetikleyici gelişmeler, riskler ile piyasa, sektör ve rakip firma gelişmeleri ışığında değerlendirmektedir. Analistlerimiz genel yatırım tavsiyesinin kamuoyuyla paylaşılmasını takip eden süreçte hisse senetlerini titizlikle yakından takip etmeye devam etmekte; ancak, hisse senedi fiyatındaki dalgalanmalardan ötürü değerler, derecelendirme sistemimizdeki sınırları aştığı takdirde, analistlerimiz hisse senedi hakkında sundukları tavsiyeyi değiştirmemeyi ve/veya Gözden Geçirme (GG) sürecine almayı tercih edebilirler.