

## Hisse Senedi Piyasası

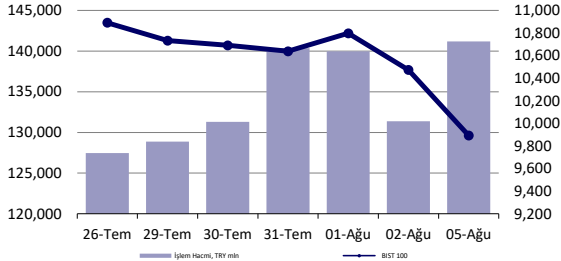

## Endeksler, para piyasaları ve emtia

|                           | Kapanış | Önceki  | 1 Gün  | 1 Ay   | Yıl Baş. |
|---------------------------|---------|---------|--------|--------|----------|
| BIST100                   | 9,893   | 10,473  | -5.5%  | -8.8%  | 32.4%    |
| İşlem Hacmi, TL mln       | 141,182 | 131,380 | 7.5%   | 10.3%  | 52.3%    |
| Türkiye 2032 (13.10.2032) | 25.47%  | 25.47%  | 0 bps  | 7 bps  | 302 bps  |
| Türkiye 2032              | 6.05%   | 6.01%   | 4 bps  | -9 bps | -55 bps  |
| TCMB Karşık fonlama mlyt  | 50.00%  | 50.00%  | 0 bps  | 0 bps  | 750 bps  |
| USD/TRY                   | 33.37   | 33.22   | 0.4%   | 2.2%   | 13.0%    |
| EUR/TRY                   | 36.56   | 36.25   | 0.9%   | 3.2%   | 12.4%    |
| Sepet (50/50)             | 34.96   | 34.74   | 0.7%   | 2.7%   | 12.7%    |
| DOW                       | 38,703  | 39,737  | -2.6%  | -1.7%  | 2.7%     |
| S&P500                    | 5,186   | 5,347   | -3.0%  | -6.8%  | 8.7%     |
| FTSE                      | 8,008   | 8,175   | -2.0%  | -2.4%  | 3.6%     |
| MSCI EM                   | 1,016   | 1,061   | -4.2%  | -8.0%  | -0.7%    |
| MSCI EE                   | 43.82   | 45.13   | -2.9%  | -7.4%  | -2.2%    |
| Shanghai SE Comp          | 2,861   | 2,905   | -1.5%  | -3.0%  | -3.8%    |
| Nikkei                    | 31,458  | 35,910  | -12.4% | -23.1% | -6.0%    |
| Petrol (Brent)            | 77.26   | 76.30   | 1.3%   | 2.2%   | 2.2%     |
| Altın                     | 2,411   | 2,443   | -1.3%  | 0.8%   | 16.9%    |

## En Çok Yükselen &amp; Düşenler (BIST 100)

|                                   | Hisse Kodu | Son Kapanış | Gün Değ. | Hacim, TRY bin |
|-----------------------------------|------------|-------------|----------|----------------|
| En çok yükselenler                | -          | -           | -        | -              |
| En çok düşenler                   | -          | -           | -        | -              |
| Kontrolmatik Teknoloji            | KONTR      | 53.55       | -10.0%   | 2,086,354      |
| Reeder Teknoloji                  | REEDR      | 32.74       | -10.0%   | 702,463        |
| Sdt Uzay Ve Savunma Teknolojileri | SDTTR      | 266.25      | -9.6%    | 286,195        |
| Göltaş Çimento                    | GOLTS      | 433.25      | -9.6%    | 492,590        |
| Akfen G.M.Y.O.                    | AKFGY      | 2.09        | -9.1%    | 172,550        |
| Yayla Agro Gıda                   | YYLGD      | 11.73       | -9.1%    | 241,119        |

## 5 Yıllık Ülke Risk Primi (CDS) (baz puan)

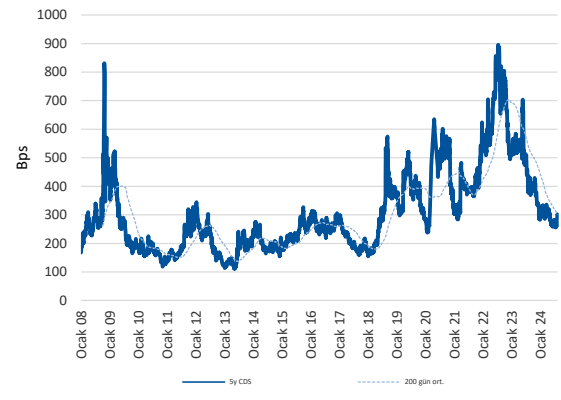

## günlük bülten

## Piyasa yorumu:

Bu sabah pozitif açılış ve sonrasında 10000- 10200 arasında işlem aktivitesi bekliyoruz.

Dün endeks -5.54% değişimle 9893,41 seviyesinde kapattı. İşlem hacmi yüksek seviyede gerçekleşti.

Günlük Bültenimizin ilerleyen sayfalarında detaylı şekilde görebileceğiniz Seçilmiş İndikatörler Puanlama Sistemimize göre bugün öne çıkan ilk 5 hisse senedi: **KONTR, LMKDC, TUKAS, AGHOL ve BIMAS**. [İlgili sayfada sistemimizin metodolojisini ve uyarı notunu okumanızı önemle belirtmek isteriz.](#)

**Önemli hatırlatma: Strateji ve Araştırma Bölümü olarak yaptığımız tüm kapsamlı analizlerimize denizyatirim.com adresi üzerinde yer alan Analiz-Araştırma Raporları sekmeleri üzerinden 7/24 geriye dönük değerlendirmemiz de dahil olmak üzere "Müşteri Girişi" yaparak ulaşabilirsiniz.**

## Bugünün haberleri:

## Hisse senetleri

- AYGAZ: Bilanço değerlendirmesi / sınırlı olumsuz
- TUPRS: Bilanço değerlendirmesi / sınırlı olumlu
- THYAO: 2Ç24'te beklentilerin üzerinde net kar /olumlu
- HEKTS: HEKTAS ASİA LLC şirketi tarafından imzalanan sözleşme hakkında / nötr
- PETKM: Etilen-nafta makası haftalık bazda artış gösterdi / olumlu

## 2Ç24 Beklentiler:

- FROTO 2Ç24 Beklentisi:** Ford Otosan bugün piyasa kapanışının ardından 2Ç24 finansal sonuçlarını açıklayacak. Beklentimiz Şirket'in 104.792 milyon TL satış geliri, 8.425 milyon TL FAVÖK ve 6.184 milyon TL net kar açıklaması yönünde. Piyasa beklentisi ise Şirket'in 121.614 milyon TL satış geliri, 8.489 milyon TL FAVÖK ve 7.202 milyon TL net kar açıklaması yönünde.

## Piyasalarda bugün

5 Ağustos işlemlerinde olabilecek tüm olumsuz senaryoları aynı anda, tek kapıdan çıkış şeklinde fiyatlamaya çalışan küresel ve yerel piyasalarda bu sabah, en azından dış varlıklar ve bilhassa Asya nezdinde, tabloyu tersine çevirme çabaları var. Devre kesici uygulamalarına maruz kalan Japonya hisse senetleri, açılış ile birlikte %11 değer kazancına dek ulaşırken, sınırlı geri çekilme ile %8-9 aralığında primle işlem görüyor. Kısmen yaraları sarma, kısmen de ciddi anlamda geri çekilme gösteren varlıklarda nakit pozisyonda yer alan yatırımcıların gösterdikleri tepkiyi anlayabiliyoruz. Ancak, tüm gürültünün sona erdiği noktasında soru işaretlerimiz var. Şirket karlılıklarındaki zayıflama, carry pozisyonların çözülme riski, BOJ'un sıkılaştırma süreci, Fed'in faiz indirim sürecini nasıl yöneteceği ve ABD ekonomisine dair resesyon endişeleri eğer 24 saat içerisinde cevaplanabilecek soru başlıkları ise bizim için asla bir mahsuru bulunmuyor. Her koşulda uyum sağlamaya dün olduğu gibi bugün ve yarın da çalışırız.

Kısa bir hasar tespiti yapalım: global hisse senetleri dün %-3, ABD hariç sepet %-3.5, gelişmekte olan ülke varlıkları %-4 ve MSCI TR endeksi ise %-6 ile trade ettiler. Dolar endeksinden emtia grubuna dek geri çekilmenin genele yayıldığı günde, tahvil faizleri ise gün içerisinde oynaklığın aksine olabilen en yatay görüntü ile kapanış gerçekleştirdiler. ABD'de 2y vadeli kağıdın faizi +4bp ile %3.92 olurken, 10y vadeli %3.79'da yatay seyretti. Ancak, 10y<2y şeklinde oluşan tablo, artan resesyon endişelerini ciddi anlamda teyit etti. ABD seansında S&P 500 endeksi yüksek hacimle satışa maruz kalırken, 30 günlük ortalamasının %42 üzerinde işlem aktivitesi gözlemlendi. Seans içerisindeki toparlanma şaşırtmadı. Nasdaq 100'de 2008'den bu yana en kötü ay başlangıcı takip edilirken, VIX ise 1990'dan bu yana toparlanan data setinde en yüksek günlük sıçramasını gerçekleştirdi. Seans sırasında 65.73 gibi uç bir noktayı test eden endeks, 38.51'de kapanış yaptı. Genel kabul gören yaklaşımın aksine, VIX'i ciddi anlamda gösterge olarak almadığımızı önemle belirtmek isteriz. Bizim için finansal koşulların seyrini gösterir diğer indikatörler VIX'ten çok daha değerli. Opsiyonlardaki fiyatlamaların gelişen ve derinleşen finansal enstrüman ortamında ne denli sağlıklı olduğu noktasında soru işaretlerimiz var diyerek bu kısmı sonlandırıyoruz.

Geride kalan günde yerel varlıklardaki hasar en az Japonya varlıkları kadar yüksek boyutta gerçekleşti. Alışkınız. Türk lirası ve cinsinden değerlendirilen varlıklardaki yüksek heyecan mesleki ve yatırımcı olarak vazgeçilmezimiz. Her ne kadar yorucu ve yıpratıcı olsa da. BIST 100 endeksinin 2 kez devre kestiği günde, 9733 puan seviyesi dip, 10177 puan ise zirve olarak takip edildi. 100 günlük hareketli ortalamasını geçmekte başarısız olan ana endeks, %-5.54 ile 9893 puan seviyesinde kapanış gerçekleştirdi. Gün içerisindeki dip, aynı zamanda 25 Aralık 2023'te başlayan yükselişin de %38.2'lik fibonacci düzeltmesine denk geliyor. Bu sabah Asya ve vadeli endekslerdeki toparlanma çabaları ile birlikte BIST 100'ün de pozitif tepki vermesini bekleriz. Ancak, yukarıda bahsettiğimiz üzere, dengeye ulaşma hasar boyutu gözletildiğinde zaman alacaktır

## Şirket haberleri

### AYGAZ: Bilanço değerlendirmesi / sınırlı olumsuz

Aygaz 2Ç24'te 17.645 milyon TL gelir (Konsensus: 19.974 milyon TL / Deniz Yatırım: 17.753 milyon TL), 65 milyon TL FAVÖK (Konsensus: 292 milyon TL / Deniz Yatırım: 247 milyon TL) ve 257 milyon TL net kar (Konsensus: 331 milyon TL / Deniz Yatırım: 187 milyon TL) açıkladı. Enflasyon muhasebesi nedeniyle 2Ç24 finansallarında, parasal kazanç/kayıp kalemi altında 46 milyon TL'lik olumsuz etki oluştu.

2Ç24 finansallarında, FAVÖK ve net kar rakamları azalış gösterirken, piyasa beklentilerinin altında gerçekleşti. Artan net nakit pozisyonuna karşılık zayıf finansallar dolayısıyla finansal sonuçların hisse performansı üzerinde sınırlı olumsuz bir etki yaratacağı düşüncesindeyiz.

### TUPRS: Bilanço değerlendirmesi / sınırlı olumlu

Tüpraş 2Ç24'te 190.716 milyon TL gelir (Konsensus: 188.762 milyon TL / Deniz Yatırım: 193.626 milyon TL), 12.997 milyon TL FAVÖK (Konsensus: 10.132 milyon TL / Deniz Yatırım: 9.719 milyon TL) ve 5.004 milyon TL net kar (Konsensus: 3.740 milyon TL / Deniz Yatırım: 3.301 milyon TL) açıkladı. Enflasyon muhasebesi nedeniyle 2Ç24 finansallarında, parasal kazanç/kayıp kalemi altında 2.687 milyon TL'lik olumsuz etki oluştu.

2Ç24 finansallarında, FAVÖK ve net kar rakamlarında yıllık bazda azalış yaşanırken, beklentilerin sırasıyla %28 ve %34 üzerinde gerçekleşti. Diğer yandan, 2024 yılı ürün marjı beklentisi aşağı yönlü revize edilirken, geçmiş yıl karlarından ek temettü kararı alındı. Bu çerçevede, açıklanan finansal sonuçların hisse performansı üzerinde sınırlı olumlu bir etki yaratacağı düşüncesindeyiz.

### THYAO: 2Ç24'te beklentilerin üzerinde net kar /olumlu

Türk Hava Yolları, 2Ç24'te 5.661 milyon USD gelir (Konsensus: 5.559 milyon USD / Deniz Yatırım: 5.767 milyon USD), 1.202 milyon USD FAVÖK (Konsensus: 1.219 milyon USD / Deniz Yatırım: 1.211 milyon USD) ve 943 milyon USD net kar (Konsensus: 658 milyon USD net kar / Deniz Yatırım: 577 milyon USD net kar) açıkladı.

Türk Hava Yolları, azalan yolcu birim gelirine rağmen artan yolcu sayısı ve kargo geliri ile beklentiler paralelinde operasyonel sonuçlar açıkladı. Beklentilerin üzerinde gelen net kar rakamı ve kargo geliri, 2Ç24 finansal sonuçlarının dikkat çeken ana başlıkları konumundayken marjlarda yaşanan daralmayı, "normalleşme" başlığı altında uzun süredir bekliyorduk. Bu çerçevede, açıklanan finansal sonuçları olumlu olarak değerlendiriyoruz.

### HEKTS: HEKTAS ASİA LLC şirketi tarafından imzalanan sözleşme hakkında / nötr

Özbekistan ve çevre pazarlarda bitki koruma ve bitki besleme iş kollarında faaliyet göstermek üzere Şirket'in %100 bağlı ortaklığı olan HEKTAS ASİA LLC şirketi ile yüklenici firma şirketi arasında 05.08.2024 tarihinde bitki koruma ilaçları üretim tesisi, mühendislik-satın alma-inşaat (EPC) sözleşmesi imzalanmıştır. Yapımına başlanacak olan bu yatırımın finansmanı kısmen 2022 yılında yapılan sermaye artışından elde edilen fon, kalan kısmı ise dış finansman yöntemi ile sağlanacaktır.

İmzalanan sözleşme kapsamında ilk etap olarak belirlenen bitki koruma ürünleri üretim tesisinin inşaatı ve kurulumu gerçekleştirilecektir. İlk etabın anahtar teslim süresinin 28 ay olması planlanmaktadır. Öngörülen süre dönem içerisinde oluşabilecek farklı durumlara ve koşullara göre değişebilecektir.

Yüklenici şirket tarafından sağlanacak anahtar teslim hizmeti içerisinde üretim tesisinin inşaatı ile makine ve ekipmanlarının temini ve kurulumu yer almaktadır.

İlk etap olarak belirlenen bitki koruma tesisinin inşaatı ve kurulumu bittikten sonra ikinci etap olarak belirlenen bitki besleme üretim tesisinin inşaatına ve kurulumuna başlanacaktır. İlerleyen zamanlarda, ilgili kanunlar ve yönetmelikler çerçevesinde yatırımcılar KAP aracılığıyla bilgilendirilecektir.

İlgili gelişmenin önemli bir etki yaratmayacağı düşüncesindeyiz.

**PETKM: Etilen-nafta makası haftalık bazda artış gösterdi / olumlu**

Petkim tarafından paylaşılan verilere göre, etilen-nafta makası 02 Ağustos 2024 tarihi itibarıyla haftalık bazda 37,3 USD/ton (%23,4) artış ile 196,3 USD/ton seviyesinde gerçekleşti. Etilen fiyatlarında 33,5 USD/ton (%4,2) seviyesinde bir artış yaşanırken, nafta fiyatında ise 3,8 USD/tonluk (%0,6) bir azalış yaşandı. Hatırlanacağı üzere, makas bir önceki hafta 124,0 USD/ton seviyesinden 159,0 USD/tona toplamda 35,0 USD/ton artış göstermişti. Etilen-nafta makasının geçen haftaki artışın ardından bu hafta artış göstermiş olmasını Petkim açısından olumlu olarak değerlendiriyoruz.

## KAP haberleri

| Bedelli/Bedelsiz Sermaye Artışı |            |                |               |                     |                |              |                |                |               |
|---------------------------------|------------|----------------|---------------|---------------------|----------------|--------------|----------------|----------------|---------------|
| Hisse                           | Tarih      | Kapanış Fiyatı | Bedelli Oranı | Rüçhan Hakkı Fiyatı | Referans Fiyat | Teorik Fiyat | Bedelsiz Oranı | Mevcut Sermaye | Yeni Sermaye  |
| DAPGM                           | 06.08.2024 | ₺29.64         |               |                     |                | ₺4.63        | 540.72%        | 413,599,221    | 2,650,000,000 |
| TURSG                           | 06.08.2024 | ₺54.00         |               |                     |                | ₺12.54       | 330.47%        | 1,161,523,363  | 5,000,000,000 |
| ULUUN                           | 06.08.2024 | ₺27.56         |               |                     |                | ₺7.02        | 292.73%        | 190,970,000    | 750,000,000   |

Kaynak: Deniz Yatırım Strateji ve Araştırma, Rasyonet, KAP

| Kar Payı Ödemeleri |            |                |                |                          |                         |              |                 |               |                        |                        |               |                        |
|--------------------|------------|----------------|----------------|--------------------------|-------------------------|--------------|-----------------|---------------|------------------------|------------------------|---------------|------------------------|
| Hisse Kodu         | Özet Bilgi | Dağıtım Tarihi | Kapanış Fiyatı | Pay Başına Kar (Brüt TL) | Pay Başına Kar (Net TL) | Teorik Fiyat | Kar Payı Verimi | XU030 Ağırlık | XU030'a Yüzdese Etkisi | XU030'a Puansal Etkisi | XU100 Ağırlık | XU100'e Yüzdese Etkisi |
| GENIL              | Kar payı   | 06.08.2024     | ₺73.10         | 0.370                    | 0.333                   | ₺72.73       | 0.51%           | Yok           | Etkisi bulunmuyor      | Etkisi bulunmuyor      | Yok           | Etkisi bulunmuyor      |
| TBORG              | Kar payı   | 06.08.2024     | ₺101.20        | 3.411                    | 3.070                   | ₺97.79       | 3.37%           | Yok           | Etkisi bulunmuyor      | Etkisi bulunmuyor      | Yok           | Etkisi bulunmuyor      |

Kaynak: Deniz Yatırım Strateji ve Araştırma, Rasyonet, KAP

| Genel Kurullar            |                      |                          |                          |                      |
|---------------------------|----------------------|--------------------------|--------------------------|----------------------|
| 1. hafta                  |                      |                          |                          |                      |
| 29 Temmuz 2024 Pazartesi  | 30 Temmuz 2024 Salı  | 31 Temmuz 2024 Çarşamba  | 01 Ağustos 2024 Perşembe | 02 Ağustos 2024 Cuma |
| AYDEM / 11:00             | BINHO / 11:00        | IZINV / 10:00            | YIGIT / 10:00            |                      |
| VANGD / 11:00             | TTBORG / 11:00       | SKYLP / 10:30            | FZLGY / 11:00            |                      |
| 2. hafta                  |                      |                          |                          |                      |
| 05 Ağustos 2024 Pazartesi | 06 Ağustos 2024 Salı | 07 Ağustos 2024 Çarşamba | 08 Ağustos 2024 Perşembe | 09 Ağustos 2024 Cuma |
| ATSYH / 14:00             |                      | OZYSR / 10:30            | KIMMR / 14:00            | USAK / 09:30         |
|                           |                      | AVOD / 14:00             |                          | AGROT / 11:30        |
| 3. hafta                  |                      |                          |                          |                      |
| 12 Ağustos 2024 Pazartesi | 13 Ağustos 2024 Salı | 14 Ağustos 2024 Çarşamba | 15 Ağustos 2024 Perşembe | 16 Ağustos 2024 Cuma |
| ARASE / 11:00             | KONTR / 10:30        | ODINE / 10:00            | DIRIT / 13:00            |                      |
| HUBVC / 11:00             | RTALB / 11:00        |                          | BORLS / 14:00            |                      |
|                           |                      |                          | GLYHO / 14:00            |                      |
| 4. hafta                  |                      |                          |                          |                      |
| 19 Ağustos 2024 Pazartesi | 20 Ağustos 2024 Salı | 21 Ağustos 2024 Çarşamba | 22 Ağustos 2024 Perşembe | 23 Ağustos 2024 Cuma |
| DARDL / 11:00             | SNPAM / 11:00        | IDGYO / 10:30            | NTHOL / 14:00            |                      |
| AYES / 14:00              | SONME / 13:30        |                          |                          |                      |
| KUVVA / 14:00             |                      |                          |                          |                      |
| 5. hafta                  |                      |                          |                          |                      |
| 26 Ağustos 2024 Pazartesi | 27 Ağustos 2024 Salı | 28 Ağustos 2024 Çarşamba | 29 Ağustos 2024 Perşembe |                      |
| TUCLK / 11:00             | CEMAS / 10:00        | KZGYO / 11:00            | GOKNR / 10:00            |                      |
|                           | AVHOL / 14:00        |                          | DERHL / 14:00            |                      |
|                           | TETMT / 14:00        |                          | ELITE / 14:00            |                      |
|                           | OYLUM / 14:30        |                          |                          |                      |
|                           | SANKO / 15:00        |                          |                          |                      |

Kaynak: Deniz Yatırım Strateji ve Araştırma, KAP

| KAP Haberleri |   |
|---------------|---|
| Hisse         | Haber   |
| BRISA         | Finansal Takvim; Şirketin 30 Haziran 2024 tarihinde sona eren ara dönemine ilişkin sınırlı incelemeden geçmiş finansal raporlarının 21 Ağustos 2024 tarihinde seans sonrası Kamuyu Aydınlatma Platformu'nda ilan edilmesine planlanmaktadır.  |
| MPARK         | MLP Care 2024 2. Çeyrek Finansal Takvim; Şirketin 2024 yılı 2. Çeyrek Finansal Sonuçları 21.08.2024 Çarşamba günü KAP 'ta yayınlanacaktır.  |
| MGROS         | Temmuz 2024 Mağaza Açılışları; Şirket, 15 adet Migros Jet, 8 adet Migros Jet, 5 adet Macrocenter ve kozmetik mağazacılığı formatında 3 adet Mion olmak üzere toplam 31 yeni mağazayı ve 2 adet dağıtım merkezini Temmuz ayı içerisinde hizmete açmıştır. 31 Temmuz 2024 itibarıyla Şirketin toplam mağaza sayısı 3.516'dır. |
| TCELL         | Dijital Eğitim Teknolojileri A.Ş.'nin Paylarının Satın Alınmasının Tamamlanması; 29 Temmuz 2024 tarihli açıklama çerçevesinde, Turkcell Dijital İş Servisleri A.Ş.'nin ("Turkcell Dijital") paylarının satın alınmasına ilişkin tescil ve ilan aşamaları 2 Ağustos 2024 tarihinde tamamlanmıştır                            |

Kaynak: Deniz Yatırım Strateji ve Araştırma, KAP

## Teknik yorum

### BIST 100 endeksi

Dün endeks -5.54% değişimle 9893,41 seviyesinde kapattı. İşlem hacmi yüksek seviyede gerçekleşti. Güne global piyasalara paralel sert düşüle başlayan endekste gelen tepki alımları 10.000 seviyesinin üstünde kapanış için yeterli olmadı. Kritik direnç seviyesi olarak 10.000 takip ediyoruz. Kısa vadeli pozisyonlarda 9450 kuvvetli destek olarak görüyoruz ve bu seviyeden / yaklaştıkça tepki alımlarının geleceği düşüncesindeyiz. 8700 – 9450 bandını orta / uzun vade alım fırsatı olarak görüyoruz. 5 g Ort. 10499.05 22 g. Ort. 10865.10 seviyesindedir. Destek olarak 9450 ve 9650, direnç olarak 10000 ve 10200 takip ediyoruz. Bu sabah pozitif açılış ve sonrasında 10000- 10200 arasında işlem aktivitesi bekliyoruz.



## VIOP- X30Y vade teknik analiz

Dün vadeli endeks günü -5.62% değişimle 11067.75 seviyesinde kapattı. İşlem hacmi yüksek seviyede gerçekleşti. Vadeli endeks kısa vadeli ana destek seviyesi 11000 altını test etti ancak bu seviye üstünde kapanış yapmayı başardı. Kritik destek seviyesi olarak 11.000 takip ediyoruz ve bu seviye altında satış baskısının devam etme riskini göz ardı etmiyoruz. 5g. Ort. 11797,25 22 g. Ort. 12380,05 seviyesindedir. Destek olarak 10600 ve 11000, direnç olarak ise 11200 ve 11600 takip ediyoruz. Bu sabah pozitif açılış ve sonrasında 11100 – 11400 arasında işlem aktivitesi bekliyoruz.



## BIST 100 endeks ağırlıkları ve puan katkıları

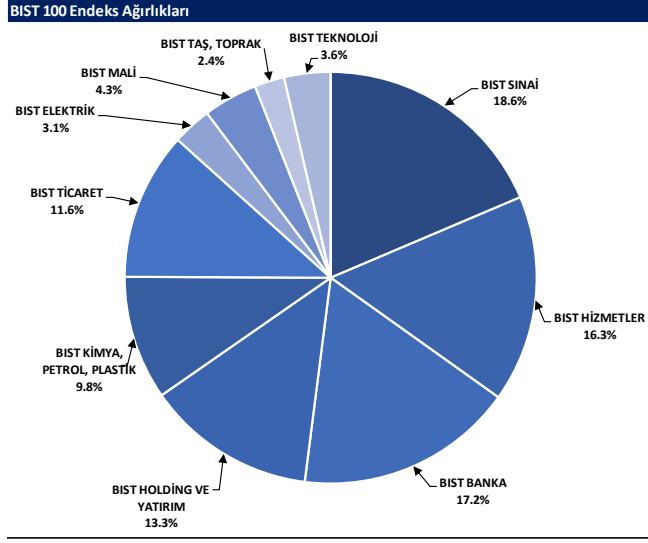

Kaynak: Deniz Yatırım Strateji ve Araştırma Bölümü hesaplamaları, Rasyonet

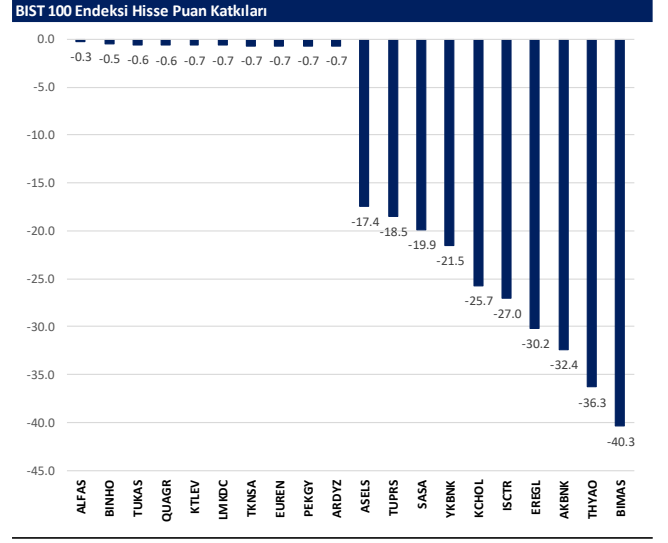

Kaynak: Deniz Yatırım Strateji ve Araştırma Bölümü hesaplamaları, Rasyonet



## BIST endekslerine ait performanslar

| BIST Endeksleri | Endeks Açıklaması                  | 05.08.2024 | 02.08.2024 | Günlük değişim | 29.12.2023 | Yıl başlangıcından değişim |
|-----------------|------------------------------------|------------|------------|----------------|------------|----------------------------|
| XU100           | BIST 100                           | 9893       | 10473      | -5.5%          | 7470       | 32%                        |
| XU30            | BIST 30                            | 10742      | 11373      | -5.5%          | 8021       | 34%                        |
| XU50            | BIST 50                            | 8736       | 9240       | -5.5%          | 6572       | 33%                        |
| XBANK           | BIST BANKA                         | 13099      | 14509      | -5.6%          | 8717       | 57%                        |
| XUTUM           | BIST TÜM                           | 11301      | 11978      | -5.6%          | 8577       | 32%                        |
| XUMAL           | BIST MALİ                          | 11110      | 11750      | -5.4%          | 7888       | 41%                        |
| XG30S           | BIST 30 AĞIRLIK SINIRLAMALI 10     | 10990      | 11636      | -5.5%          | 8193       | 34%                        |
| X100S           | BIST 100 AĞIRLIK SINIRLAMALI 10    | 9895       | 10476      | -5.5%          | 7472       | 32%                        |
| XBANA           | BIST ANA                           | 28589      | 30526      | -6.3%          | 23113      | 24%                        |
| XBLSM           | BIST BİLİŞİM                       | 5482       | 5906       | -7.2%          | 3706       | 48%                        |
| XELKT           | BIST ELEKTRİK                      | 513        | 545        | -6.0%          | 452        | 13%                        |
| XFIND           | BIST FİN. KİR. FAKTORİNG           | 3549       | 3886       | -8.7%          | 3198       | 11%                        |
| XGIDA           | BIST GIDA, İÇECEK                  | 13469      | 14231      | -5.4%          | 8837       | 52%                        |
| XGMYO           | BIST GAYRİMENKUL Y.O.              | 2918       | 3073       | -5.0%          | 2449       | 19%                        |
| XHARZ           | BIST HALKA ARZ                     | 89041      | 95436      | -6.7%          | 79702      | 12%                        |
| XHOLD           | BIST HOLDİNG VE YATIRIM            | 9041       | 9557       | -5.4%          | 6642       | 36%                        |
| XILTM           | BIST İLETİŞİM                      | 2528       | 2585       | -2.2%          | 1391       | 82%                        |
| XINSA           | BIST İNŞAAT                        | 10078      | 10579      | -4.7%          | 8943       | 13%                        |
| XKAGT           | BIST ORMAN, KAĞIT, BASIM           | 5571       | 5977       | -6.8%          | 5267       | 6%                         |
| XKMYA           | BIST KİMYA, PETROL, PLASTİK        | 12009      | 12704      | -5.5%          | 11439      | 5%                         |
| XKOBI           | BIST KOBI SANAYİ                   | 24531      | 26123      | -6.1%          | 22204      | 10%                        |
| XKURY           | BIST KURUMSAL YÖNETİM              | 8275       | 8763       | -5.6%          | 6264       | 32%                        |
| XMADN           | BIST MADENÇİLİK                    | 6629       | 7249       | -8.6%          | 5363       | 24%                        |
| XMANA           | BIST METAL ANA                     | 16638      | 18094      | -8.0%          | 14826      | 12%                        |
| XMESY           | BIST METAL EŞYA, MAKİNA            | 21029      | 22596      | -6.9%          | 18075      | 13%                        |
| XSDA            | BIST ADANA                         | 77991      | 85649      | -8.9%          | 66137      | 18%                        |
| XSANK           | BIST ANKARA                        | 16970      | 18018      | -5.8%          | 12998      | 31%                        |
| XSANT           | BIST ANTALYA                       | 10061      | 10905      | -7.7%          | 11026      | -9%                        |
| XSAL            | BIST BALIKESİR                     | 9507       | 10195      | -6.7%          | 8036       | 18%                        |
| XSBR            | BIST BURSA                         | 16685      | 18169      | -8.2%          | 14349      | 16%                        |
| XSDNZ           | BIST DENİZLİ                       | 8386       | 8998       | -6.8%          | 6224       | 35%                        |
| XSGRT           | BIST SİĞORTA                       | 55022      | 58340      | -5.7%          | 33697      | 63%                        |
| XSIST           | BIST İSTANBUL                      | 12803      | 13486      | -5.1%          | 9479       | 35%                        |
| XSIZM           | BIST İZMİR                         | 15187      | 16395      | -7.4%          | 13131      | 16%                        |
| XSKAY           | BIST KAYSERİ                       | 30200      | 32706      | -7.7%          | 28581      | 6%                         |
| XSKOC           | BIST KOCAELİ                       | 24898      | 26213      | -5.0%          | 23577      | 6%                         |
| XSKON           | BIST KONYA                         | 9250       | 9867       | -6.3%          | 7870       | 18%                        |
| XSPOR           | BIST SPOR                          | 4283       | 4351       | -1.6%          | 3668       | 17%                        |
| XSTKR           | BIST TEKİRDAĞ                      | 39037      | 41892      | -6.8%          | 39257      | -1%                        |
| XTAST           | BIST TAŞ, TOPRAK                   | 12474      | 13349      | -6.6%          | 10958      | 14%                        |
| XTCRT           | BIST TİCARET                       | 26482      | 27705      | -4.4%          | 16660      | 59%                        |
| XTEKS           | BIST TEKSTİL, DERİ                 | 3766       | 4097       | -8.1%          | 2994       | 26%                        |
| XTM2S           | BIST TEMETTÜ 2S                    | 14057      | 14796      | -5.0%          | 9394       | 50%                        |
| XTMTU           | BIST TEMETTÜ                       | 10663      | 11247      | -5.2%          | 7491       | 42%                        |
| XTRZM           | BIST TURİZM                        | 1330       | 1416       | -6.1%          | 997        | 33%                        |
| XTUMY           | BIST TÜM-100                       | 33419      | 35554      | -6.0%          | 25772      | 30%                        |
| XUHZ            | BIST HİZMETLER                     | 9611       | 10089      | -4.7%          | 6839       | 41%                        |
| XULAS           | BIST ULAŞTIRMA                     | 32292      | 34075      | -5.2%          | 24695      | 31%                        |
| XULIN           | BIST SINAI                         | 13366      | 14292      | -6.5%          | 11532      | 16%                        |
| XUSRD           | BIST SÜRDÜRÜLEBİLİRLİK             | 13625      | 14396      | -5.4%          | 9694       | 41%                        |
| XUTEK           | BIST TEKNOLOJİ                     | 13366      | 14379      | -7.0%          | 9541       | 40%                        |
| XYLDZ           | BIST YILDIZ                        | 10607      | 11238      | -5.6%          | 8042       | 32%                        |
| XYORT           | BIST MENKUL KIYIM Y.O.             | 3744       | 3915       | -4.4%          | 3385       | 11%                        |
| X100B           | BIST 100-30                        | 18097      | 19155      | -5.5%          | 14042      | 29%                        |
| X10XB           | BIST BANKA DIŞI LIKİT 10           | 11578      | 12213      | -5.2%          | 9883       | 17%                        |
| XAKUR           | BIST ARACI KURUMLAR                | 40282      | 41993      | -4.1%          | 36746      | 10%                        |
| XLBNK           | BIST LIKİT BANKA                   | 12215      | 12947      | -5.7%          | 7700       | 59%                        |
| XTKJS           | BIST TEKNOLOJİ AĞIRLIK SINIRLAMALI | 21004      | 22628      | -7.2%          | 14089      | 49%                        |

Kaynak: Deniz Yatırım Strateji ve Araştırma, Rasyonet

## Seçilmiş BIST Endekslerine Ait Günlük Performanslar

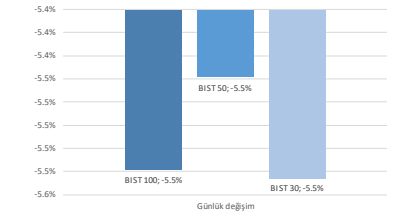

Kaynak: Deniz Yatırım Strateji ve Araştırma Bölümü hesaplamaları, Rasyonet

## Seçilmiş BIST Endekslerine Ait Günlük Performanslar

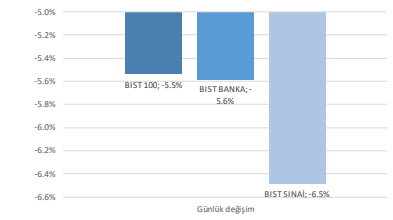

Kaynak: Deniz Yatırım Strateji ve Araştırma Bölümü hesaplamaları, Rasyonet

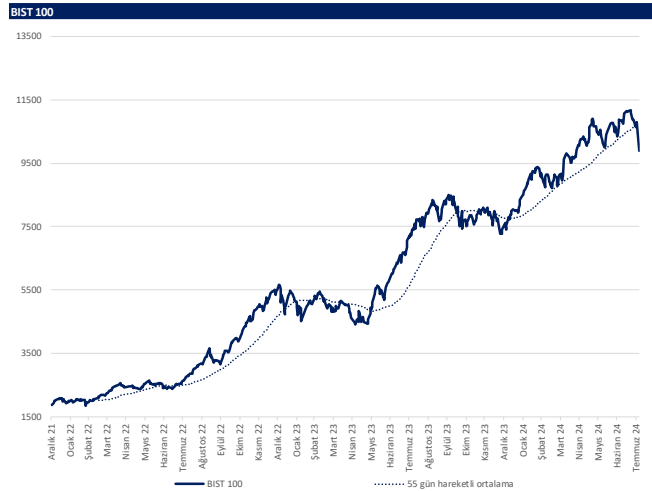

Kaynak: Deniz Yatırım Strateji ve Araştırma, Rasyonet

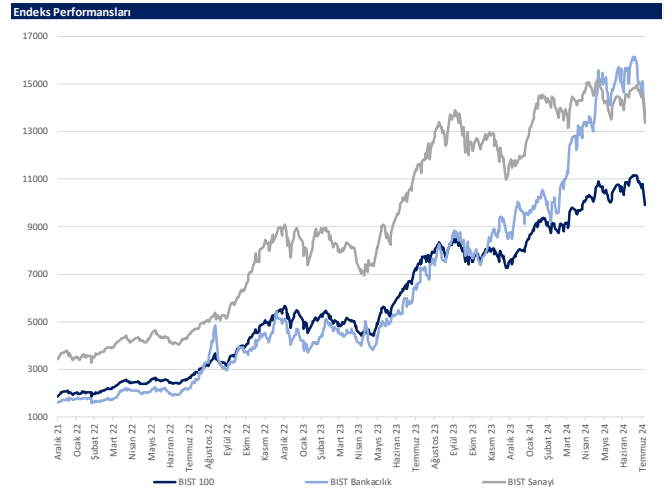

Kaynak: Deniz Yatırım Strateji ve Araştırma, Rasyonet



## Son 90 güne ait dip-zirve analizi



## DENİZ YATIRIM STRATEJİ &amp; ARAŞTIRMA | BIST 100 ENDEKSİ DİP-ZİRVE ANALİZİ

| Hisse  | Son kapanış | Önceki kapanış | Değişim % | Son 90 gün zirvesi | Son 90 gün dip | Zirveye uzaklık | Dibe uzaklık | Zirveye geçti mi? |
|--------|-------------|----------------|-----------|--------------------|----------------|-----------------|--------------|-------------------|
| AEFES  | 253.75      | 262.75         | -3.4%     | 301.75             | 143.46         | 19%             | 43%          | x                 |
| AGHOL  | 401.50      | 417.50         | -3.8%     | 466.50             | 246.79         | 16%             | 39%          | x                 |
| AGROT  | 17.90       | 19.27          | -7.1%     | 40.94              | 13.61          | 129%            | 24%          | x                 |
| AKBNK  | 56.90       | 60.20          | -5.5%     | 69.80              | 40.86          | 23%             | 28%          | x                 |
| AKFYG  | 2.09        | 2.30           | -9.1%     | 2.58               | 2.04           | 23%             | 2%           | x                 |
| AKFYE  | 22.38       | 23.90          | -6.4%     | 29.00              | 21.18          | 30%             | 5%           | x                 |
| AKSA   | 9.82        | 10.16          | -3.3%     | 12.38              | 7.50           | 26%             | 24%          | x                 |
| AKSEN  | 36.82       | 40.10          | -8.2%     | 48.14              | 32.96          | 31%             | 10%          | x                 |
| ALARK  | 100.00      | 106.10         | -5.7%     | 142.83             | 100.00         | 43%             | -            | x                 |
| ALFAS  | 65.90       | 66.95          | -1.6%     | 104.90             | 64.90          | 59%             | 2%           | x                 |
| ARCLK  | 151.40      | 160.70         | -5.8%     | 195.00             | 145.00         | 29%             | 4%           | x                 |
| ARDYZ  | 37.52       | 39.10          | -4.0%     | 50.22              | 34.98          | 34%             | 7%           | x                 |
| ASELS  | 56.75       | 60.80          | -6.7%     | 65.00              | 52.45          | 15%             | 8%           | x                 |
| ASTOR  | 85.00       | 91.40          | -7.0%     | 109.00             | 109.00         | 28%             | -            | x                 |
| BERA   | 16.39       | 17.14          | -4.4%     | 21.50              | 16.39          | 31%             | -            | x                 |
| BFREN  | 744.50      | 805.00         | -7.5%     | 1137.00            | 744.50         | 53%             | -            | x                 |
| BIMAS  | 557.50      | 588.00         | -5.2%     | 625.50             | 345.32         | 12%             | 38%          | x                 |
| BINHO  | 445.50      | 461.25         | -3.4%     | 559.50             | 364.25         | 26%             | 18%          | x                 |
| BRSAN  | 396.00      | 417.25         | -5.1%     | 676.00             | 396.00         | 71%             | -            | x                 |
| BRYAT  | 1955.00     | 2100.00        | -6.9%     | 3684.17            | 1955.00        | 88%             | -            | x                 |
| BT CIM | 161.00      | 169.00         | -4.7%     | 184.90             | 119.50         | 15%             | 26%          | x                 |
| CANTE  | 1.73        | 1.86           | -7.0%     | 2.72               | 1.73           | 57%             | -            | x                 |
| CCOLA  | 797.00      | 854.00         | -6.7%     | 897.50             | 556.40         | 13%             | 30%          | x                 |
| CIMSA  | 32.08       | 34.00          | -5.6%     | 36.74              | 28.65          | 15%             | 11%          | x                 |
| CWENE  | 213.20      | 232.30         | -8.2%     | 306.00             | 196.70         | 44%             | 8%           | x                 |
| DOAS   | 230.00      | 237.90         | -3.3%     | 357.68             | 230.00         | 56%             | -            | x                 |
| DOHOL  | 15.66       | 16.80          | -6.8%     | 17.32              | 12.50          | 11%             | 20%          | x                 |
| ECILC  | 50.50       | 54.90          | -8.0%     | 59.48              | 44.40          | 18%             | 12%          | x                 |
| ECZYT  | 207.20      | 218.80         | -5.3%     | 264.76             | 207.20         | 28%             | -            | x                 |
| EGEEN  | 11000.00    | 11950.00       | -7.9%     | 17367.44           | 11000.00       | 58%             | -            | x                 |
| EKGYO  | 10.64       | 11.07          | -3.9%     | 12.40              | 8.53           | 17%             | 20%          | x                 |
| ENERY  | 185.20      | 193.00         | -4.0%     | 198.04             | 152.72         | 7%              | 18%          | x                 |
| ENJSA  | 66.00       | 67.05          | -1.6%     | 71.15              | 53.37          | 8%              | 19%          | x                 |
| ENKAI  | 45.00       | 46.36          | -2.9%     | 47.64              | 32.34          | 6%              | 28%          | x                 |
| EREGL  | 50.10       | 55.05          | -9.0%     | 59.40              | 37.82          | 19%             | 25%          | x                 |
| EUPWR  | 92.70       | 99.25          | -6.6%     | 161.20             | 91.90          | 74%             | 1%           | x                 |
| EUREN  | 14.52       | 15.34          | -5.3%     | 16.80              | 13.53          | 16%             | 7%           | x                 |
| FROTO  | 890.00      | 948.50         | -6.2%     | 1222.00            | 890.00         | 37%             | -            | x                 |
| GARAN  | 119.90      | 124.20         | -3.5%     | 132.90             | 61.40          | 11%             | 49%          | x                 |
| GESAN  | 45.40       | 49.30          | -7.9%     | 79.40              | 45.40          | 75%             | -            | x                 |
| GOLTS  | 433.25      | 479.00         | -9.6%     | 603.00             | 361.25         | 39%             | 17%          | x                 |
| GUBRF  | 161.90      | 168.50         | -3.9%     | 170.50             | 132.00         | 5%              | 18%          | x                 |
| HALKB  | 15.65       | 17.02          | -8.0%     | 19.82              | 12.99          | 27%             | 17%          | x                 |
| HEKTS  | 11.22       | 12.12          | -7.4%     | 17.26              | 11.22          | 54%             | -            | x                 |
| ISCTR  | 13.90       | 14.86          | -6.5%     | 17.62              | 10.46          | 27%             | 25%          | x                 |
| ISGYO  | 15.40       | 16.06          | -4.1%     | 18.14              | 14.19          | 18%             | 8%           | x                 |
| ISMEN  | 36.96       | 38.10          | -3.0%     | 43.00              | 29.03          | 16%             | 21%          | x                 |
| IZENR  | 21.74       | 23.40          | -7.1%     | 28.22              | 21.54          | 30%             | 1%           | x                 |
| KAYSE  | 24.34       | 26.28          | -7.4%     | 34.80              | 24.34          | 43%             | -            | x                 |
| KCAER  | 43.20       | 46.20          | -6.5%     | 63.11              | 43.08          | 46%             | 0%           | x                 |
| KCHOL  | 196.10      | 208.80         | -6.1%     | 263.75             | 180.27         | 34%             | 8%           | x                 |
| KLSEK  | 44.68       | 48.50          | -7.9%     | 63.62              | 40.66          | 42%             | 9%           | x                 |
| KONTR  | 53.55       | 59.50          | -10.0%    | 83.26              | 47.94          | 55%             | 10%          | x                 |
| KONYA  | 6925.00     | 7525.00        | -8.0%     | 12072.50           | 6925.00        | 74%             | -            | x                 |
| KOZAA  | 59.20       | 64.50          | -8.2%     | 64.50              | 45.04          | 9%              | 24%          | x                 |
| KOZAL  | 22.12       | 24.30          | -9.0%     | 24.72              | 19.95          | 12%             | 10%          | x                 |
| KRDMD  | 26.84       | 29.34          | -8.5%     | 32.90              | 21.08          | 23%             | 21%          | x                 |
| KTLEV  | 38.30       | 41.52          | -7.8%     | 192.50             | 38.30          | 403%            | -            | x                 |
| LMKDC  | 25.32       | 26.50          | -4.5%     | 36.20              | 19.50          | 43%             | 23%          | x                 |
| MAVI   | 106.50      | 109.40         | -2.7%     | 136.20             | 68.95          | 28%             | 35%          | x                 |
| MGRDS  | 527.50      | 543.00         | -2.9%     | 581.50             | 402.19         | 10%             | 24%          | x                 |
| MIATK  | 53.60       | 58.50          | -8.4%     | 73.90              | 47.40          | 38%             | 12%          | x                 |
| OBAMS  | 36.04       | 39.08          | -7.8%     | 50.25              | 34.62          | 39%             | 4%           | x                 |
| ODAS   | 7.58        | 8.25           | -8.1%     | 10.02              | 7.58           | 32%             | -            | x                 |
| OTKAR  | 541.00      | 577.50         | -6.3%     | 659.00             | 432.00         | 22%             | 20%          | x                 |
| OYAKC  | 69.95       | 75.05          | -6.8%     | 79.25              | 54.50          | 13%             | 22%          | x                 |
| PEKGY  | 5.40        | 5.89           | -8.3%     | 19.35              | 5.40           | 258%            | -            | x                 |
| PETKM  | 21.20       | 23.24          | -8.8%     | 25.98              | 18.44          | 23%             | 13%          | x                 |
| PGSUS  | 218.00      | 232.00         | -6.0%     | 257.00             | 160.82         | 18%             | 26%          | x                 |
| QUAGR  | 3.00        | 3.21           | -6.5%     | 4.71               | 3.00           | 57%             | -            | x                 |
| REEDR  | 32.74       | 36.36          | -10.0%    | 60.70              | 32.50          | 85%             | 1%           | x                 |
| SAHOL  | 91.40       | 95.15          | -3.9%     | 109.70             | 74.64          | 20%             | 18%          | x                 |
| SASA   | 42.42       | 46.64          | -9.0%     | 49.40              | 37.80          | 16%             | 11%          | x                 |
| SDTTR  | 266.25      | 294.50         | -9.6%     | 361.50             | 241.70         | 36%             | 9%           | x                 |
| SISE   | 43.40       | 46.48          | -6.6%     | 54.50              | 43.40          | 26%             | -            | x                 |
| SKBNK  | 3.91        | 4.28           | -8.6%     | 4.60               | 3.23           | 18%             | 17%          | x                 |
| SMRTG  | 45.00       | 49.22          | -8.6%     | 61.40              | 45.00          | 36%             | -            | x                 |
| SOKM   | 57.45       | 60.45          | -5.0%     | 67.01              | 54.31          | 17%             | 5%           | x                 |
| TABGD  | 169.60      | 180.00         | -5.8%     | 208.98             | 125.93         | 23%             | 26%          | x                 |
| TAVHL  | 247.80      | 263.50         | -6.0%     | 290.75             | 166.80         | 17%             | 33%          | x                 |
| TCELL  | 100.20      | 102.50         | -2.2%     | 114.80             | 64.30          | 15%             | 36%          | x                 |
| THYAO  | 277.00      | 291.50         | -5.0%     | 330.00             | 277.00         | 19%             | -            | x                 |
| TKFEN  | 51.00       | 55.60          | -8.3%     | 59.40              | 38.28          | 16%             | 25%          | x                 |
| TKNSA  | 29.50       | 31.34          | -5.9%     | 46.58              | 29.26          | 58%             | 1%           | x                 |
| TMSN   | 119.60      | 129.40         | -7.6%     | 191.40             | 119.60         | 60%             | -            | x                 |
| TOASO  | 239.30      | 261.50         | -8.5%     | 350.50             | 239.30         | 46%             | -            | x                 |
| TSKB   | 11.26       | 12.25          | -8.1%     | 13.12              | 8.21           | 17%             | 27%          | x                 |
| TTKOM  | 48.90       | 50.00          | -2.2%     | 52.85              | 29.06          | 8%              | 41%          | x                 |
| TTRAK  | 739.50      | 762.00         | -3.0%     | 1063.00            | 739.50         | 44%             | -            | x                 |
| TUKAS  | 8.81        | 9.08           | -3.0%     | 9.10               | 6.99           | 3%              | 21%          | x                 |
| TUPRS  | 153.70      | 159.10         | -3.4%     | 204.00             | 153.70         | 33%             | -            | x                 |
| TURSG  | 12.54       | 13.64          | -8.0%     | 18.84              | 11.51          | 50%             | 8%           | x                 |
| ULKER  | 166.60      | 172.40         | -3.4%     | 187.30             | 99.70          | 12%             | 40%          | x                 |
| VAKBN  | 18.83       | 20.12          | -6.4%     | 25.20              | 13.32          | 34%             | 29%          | x                 |
| VESBE  | 19.01       | 20.06          | -5.2%     | 23.36              | 18.23          | 23%             | 4%           | x                 |
| VESTL  | 66.35       | 71.40          | -7.1%     | 103.00             | 66.35          | 55%             | -            | x                 |
| YEOTK  | 192.00      | 209.50         | -8.4%     | 236.30             | 168.00         | 23%             | 13%          | x                 |
| YKBNK  | 29.40       | 31.20          | -5.8%     | 37.96              | 23.38          | 29%             | 20%          | x                 |
| YULGD  | 11.73       | 12.90          | -9.1%     | 14.58              | 11.32          | 24%             | 3%           | x                 |
| ZOREN  | 4.98        | 5.45           | -8.6%     | 6.75               | 4.98           | 36%             | -            | x                 |

Kaynak: Deniz Yatırım Strateji ve Araştırma Bölümü hesaplamaları, Rasyonet



Seçilmiş karşılaştırma analizleri

Main table with columns: Hisse kodu, Şirket İsmi, Sektör, Nüfus katsayısı, Ağırlık katsayısı, Nüfus değeri, Ağırlık değeri, Nüfus değişir, Ağırlık değişir. Lists various companies and their metrics.

Comparison tables for 'En düşük nüfus katsayısı', 'En yüksek nüfus katsayısı', 'En düşük ağırlık katsayısı', 'En yüksek ağırlık katsayısı', 'En düşük nüfus değeri', 'En yüksek nüfus değeri', 'En düşük ağırlık değeri', 'En yüksek ağırlık değeri'.

Kaynak: Demir Yatırım Strateji ve Araştırma Bölümü, Raporlar

## Deniz Yatırım model portföyü

| Deniz Yatırım Model Portföyü |                       |             |            |  |   |  |
|------------------------------|-----------------------|-------------|------------|--|---|--|
| Hisse                        | Portföye giriş tarihi | Hedef fiyat | Potansiyel | Nominal getiri<br>(Portföye girişten itibaren) | BIST-100'e rölatif getiri<br>(Portföye girişten itibaren) |  |
| SISE                         | 04.09.2020            | 76.98       | 77%        | 651%   | -18%  |  |
| TAVHL                        | 10.05.2021            | 425.50      | 72%        | 937%   | 53%   |  |
| TUPRS                        | 21.03.2022            | 240.00      | 56%        | 537%   | 39%   |  |
| FROTO                        | 07.09.2022            | 1880.00     | 111%       | 196%   | 1%  |  |
| HTTBT                        | 03.11.2022            | 121.00      | 81%        | 196%   | 22%   |  |
| KAREL                        | 30.11.2022            | 21.00       | 52%        | 29%  | -35%  |  |
| PGSUS                        | 27.12.2022            | 340.00      | 56%        | 111%   | 16%   |  |
| BIMAS                        | 16.01.2023            | 661.00      | 19%        | 353%   | 133%  |  |
| CCOLA                        | 16.01.2023            | 1097.80     | 38%        | 339%   | 126%  |  |
| SAHOL                        | 12.05.2023            | 138.00      | 51%        | 120%   | 8%  |  |
| CIMSA                        | 21.06.2023            | 51.30       | 60%        | 102%   | 7%  |  |
| YKBNK                        | 21.08.2023            | 41.30       | 40%        | 97%  | 52%   |  |
| GWIND                        | 09.07.2024            | 42.00       | 40%        | -9%  | 0%  |  |
| TABGD                        | 18.07.2024            | 356.60      | 110%       | -17%   | -6%   |  |
| GARAN                        | 02.08.2024            | 153.00      | 28%        | -5%  | 2%  |  |

| Yıl                    | Nominal getiri | BIST-100 Endeksi'ne göre rölatif getiri | BIST-100 Getiri Endeksi'ne göre rölatif getiri |
|------------------------|----------------|---|--|
| 2019                   | 56%            | 27%                                     | 25%  |
| 2020                   | 50%            | 16%                                     | 15%  |
| 2021                   | 43%            | 13%                                     | 10%  |
| 2022                   | 205%           | 3%                                      | 0%   |
| 2023                   | 52%            | 12%                                     | 9%   |
| <b>12A</b>             | <b>39%</b>     | <b>4%</b>                               | <b>1%</b>                                      |
| <b>YBB</b>             | <b>33%</b>     | <b>1%</b>                               | <b>-1%</b>                                     |
| <b>2019'dan bugüne</b> | <b>1963%</b>   | <b>90%</b>                              | <b>62%</b>                                     |

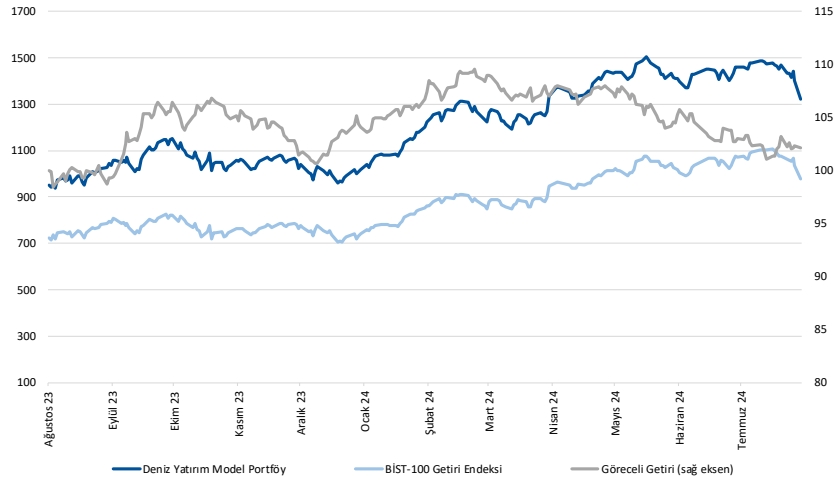

Kaynak: Deniz Yatırım Strateji ve Araştırma Bölümü hesaplamaları, Rasyonet

## Deniz Yatırım Model Portföyü

Deniz Yatırım Model Portföyü, Deniz Yatırım Strateji ve Araştırma Bölümü tarafından, temel analiz kriterlerine göre hazırlanmış, orta-uzun vadeli hisse senedi tavsiye listesidir. Alınan pozisyonlar sadece uzun yönlüdür (long only). Herhangi bir rakamsal/yüzdese getiri hedefi söz konusu değildir. Herhangi bir şirket sayısı sınırı söz konusu değildir. Herhangi bir sıklıkta/takvim dahilinde değişiklik yapma zorunluluğu söz konusu değildir. Strateji ve Araştırma Bölümü analistleri portföyü takvim yılı içerisinde piyasa koşulları izin vermez ise değiştirmeme hakkına sahiptirler. Portföy içerisinde yer alan şirketler için temel analiz açısından getiri potansiyeli kalmamış dahi olsa da (değerleme olarak) şirket markasına olan geçmiş ve gelecek dönem güveni ile liste içerisinde kalmaya devam edebilirler. Portföyde yer alan şirketler için AL tavsiyesi bulunması zorunluluğu söz konusu değildir. Bölüm analistleri, TUT ve/veya Gözden Geçiriliyor önerileri ile de liste içerisinde şirket tercinde bulunabilirler.

## Deniz Yatırım model portföy | sektörel ve endeks dağılımları

Model portföy sektörel dağılımı

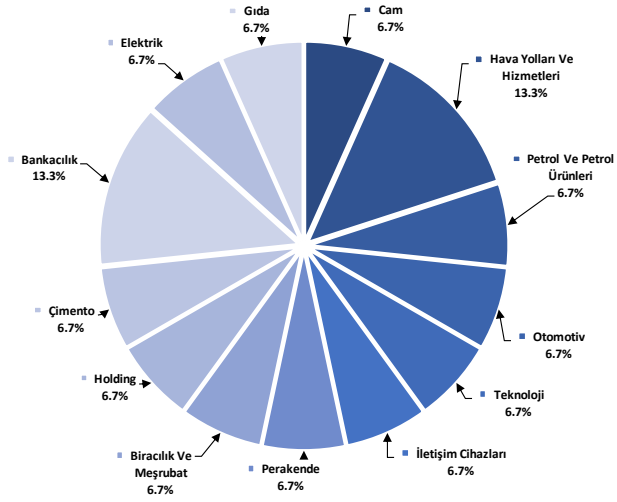

Kaynak: Deniz Yatırım Strateji ve Araştırma Bölümü hesaplamaları

Model portföy endeks dağılımı

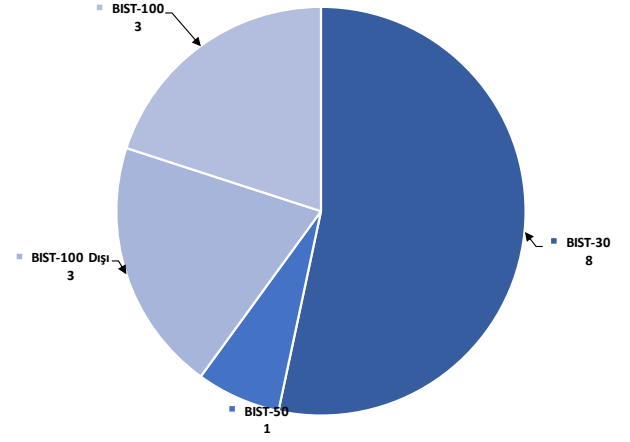

Kaynak: Deniz Yatırım Strateji ve Araştırma Bölümü hesaplamaları

## Değerlemeler

|  | Piyasa Değeri<br>(milyar TL) | Piyasa Değeri<br>(milyar USD) | BIST 30<br>Endeksi'ndeki Payı | BIST 100<br>Endeksi'ndeki Payı | Nominal Hisse<br>Performansı - YBB | Relatif Hisse<br>Performansı - YBB | Hedef<br>Fiyat (TL) | Tavsiye | Kapanış<br>Fiyatı | Yükseliş / Düşüş<br>Potansiyeli |
|--|------------------------------|-------------------------------|-------------------------------|--------------------------------|------------------------------------|------------------------------------|---------------------|---------|-------------------|---------------------------------|
| <b>Finansallar</b>   |                              |                               |                               |                                |                                    |                                    |                     |         |                   |                                 |
| Ağaşa Hayat Emeklilik  | 22,752                       | 684                           | ---                           | ---                            | 112%                               | 60%                                | 149.70              | TUT     | 126.40            | 18.4%                           |
| Akbank   | 295,880                      | 8,897                         | 7.9%                          | 5.6%                           | 63%                                | 23%                                | 90.40               | AL      | 56.90             | 58.9%                           |
| Aksigorta  | 9,076                        | 273                           | ---                           | ---                            | 7%                                 | -19%                               | 8.20                | AL      | 5.63              | 45.6%                           |
| Anadolu Hayat Emeklilik                                      | 47,300                       | 1,422                         | ---                           | ---                            | 204%                               | 129%                               | 125.00              | TUT     | 110.00            | 13.6%                           |
| Anadolu Sigorta  | 45,350                       | 1,364                         | ---                           | ---                            | 51%                                | 14%                                | 106.00              | TUT     | 90.70             | 16.9%                           |
| Garanti Bank   | 503,580                      | 15,142                        | 3.6%                          | 2.5%                           | 115%                               | 62%                                | 153.00              | AL      | 119.90            | 27.6%                           |
| Halkbank   | 112,442                      | 3,381                         | ---                           | 0.4%                           | 31%                                | -1%                                | 20.80               | TUT     | 15.65             | 32.9%                           |
| İş Bankası   | 347,500                      | 10,449                        | 5.6%                          | 4.0%                           | 53%                                | 15%                                | 18.30               | AL      | 13.90             | 31.7%                           |
| İş Yatırım   | 55,440                       | 1,667                         | ---                           | 0.6%                           | 18%                                | -11%                               | 50.00               | AL      | 36.96             | 35.3%                           |
| TSKB   | 31,528                       | 948                           | ---                           | 0.5%                           | 72%                                | 30%                                | 17.30               | AL      | 11.26             | 53.6%                           |
| Türkiye Sigorta  | 62,722                       | 1,886                         | ---                           | 0.4%                           | 33%                                | 1%                                 | 16.66               | TUT     | 12.54             | 32.8%                           |
| Vakıf Bank   | 186,717                      | 5,614                         | ---                           | 0.4%                           | 47%                                | 11%                                | 27.00               | AL      | 18.83             | 43.4%                           |
| Yapı Kredi Bank  | 248,343                      | 7,467                         | 5.0%                          | 3.6%                           | 57%                                | 19%                                | 41.30               | AL      | 29.40             | 40.5%                           |
| <b>Holdingler</b>  |                              |                               |                               |                                |                                    |                                    |                     |         |                   |                                 |
| Alarko Holding   | 43,500                       | 1,308                         | 0.8%                          | 0.6%                           | 11%                                | -16%                               | 162.00              | AL      | 100.00            | 62.0%                           |
| Doğan Holding  | 40,982                       | 1,232                         | ---                           | 0.5%                           | 42%                                | 7%                                 | 18.65               | AL      | 15.66             | 19.1%                           |
| Enka İnşaat  | 270,000                      | 8,119                         | 1.6%                          | 1.2%                           | 39%                                | 5%                                 | 52.75               | AL      | 45.00             | 17.2%                           |
| Koç Holding  | 497,290                      | 14,953                        | 5.7%                          | 4.0%                           | 44%                                | 8%                                 | 334.00              | AL      | 196.10            | 70.3%                           |
| Sabancı Holding  | 191,974                      | 5,772                         | 5.0%                          | 3.5%                           | 56%                                | 18%                                | 138.00              | AL      | 91.40             | 51.0%                           |
| Şişecam  | 132,943                      | 3,997                         | 3.4%                          | 2.4%                           | -4%                                | -28%                               | 76.98               | AL      | 43.40             | 77.4%                           |
| Tekfen Holding   | 18,870                       | 567                           | ---                           | 0.3%                           | 38%                                | 4%                                 | 47.30               | TUT     | 51.00             | -7.3%                           |
| <b>Petrol ve Gaz</b>   |                              |                               |                               |                                |                                    |                                    |                     |         |                   |                                 |
| Aygaz  | 36,047                       | 1,084                         | ---                           | ---                            | 27%                                | -4%                                | 265.00              | AL      | 164.00            | 61.6%                           |
| Petkim   | 53,729                       | 1,616                         | 1.3%                          | 1.0%                           | 16%                                | -12%                               | 22.00               | TUT     | 21.20             | 3.8%                            |
| Tüpraş   | 296,148                      | 8,905                         | 7.3%                          | 5.2%                           | 14%                                | -14%                               | 240.00              | AL      | 153.70            | 56.1%                           |
| <b>Enerji</b>  |                              |                               |                               |                                |                                    |                                    |                     |         |                   |                                 |
| Aksa Enerji  | 45,154                       | 1,358                         | ---                           | 0.4%                           | 27%                                | -4%                                | 49.40               | TUT     | 36.82             | 34.2%                           |
| Alfa Solar Enerji  | 24,251                       | 729                           | ---                           | 0.2%                           | -22%                               | -41%                               | 94.40               | TUT     | 65.90             | 43.2%                           |
| Biotrend Enerji  | 8,840                        | 266                           | ---                           | ---                            | 3%                                 | -22%                               | 31.80               | AL      | 17.68             | 79.9%                           |
| Galata Wind Enerji   | 16,146                       | 485                           | ---                           | ---                            | 38%                                | 4%                                 | 42.00               | AL      | 29.90             | 40.5%                           |
| Enerjisa Enerji  | 77,951                       | 2,344                         | ---                           | 0.5%                           | 51%                                | 14%                                | 98.80               | AL      | 66.00             | 49.7%                           |
| <b>Demir Çelik</b>   |                              |                               |                               |                                |                                    |                                    |                     |         |                   |                                 |
| Erdemir  | 175,350                      | 5,273                         | 4.5%                          | 3.2%                           | 24%                                | -7%                                | 62.50               | AL      | 50.10             | 24.8%                           |
| Kardemir (D)   | 28,388                       | 854                           | 1.0%                          | 0.7%                           | 13%                                | -15%                               | 42.00               | AL      | 26.84             | 56.5%                           |
| <b>Kimya, Tarımsal İlaç ve Gübre</b>                         |                              |                               |                               |                                |                                    |                                    |                     |         |                   |                                 |
| Aksa Kimlik  | 38,151                       | 1,147                         | ---                           | 0.5%                           | 20%                                | -9%                                | 13.33               | AL      | 9.82              | 35.8%                           |
| Allkim Kimya   | 4,605                        | 138                           | ---                           | ---                            | -10%                               | -32%                               | 49.00               | AL      | 30.70             | 59.6%                           |
| Hektaş   | 28,387                       | 854                           | 0.6%                          | 0.4%                           | -44%                               | -58%                               | 15.00               | SAT     | 11.22             | 33.7%                           |
| Kimteks Polüretan  | 12,111                       | 364                           | ---                           | ---                            | -14%                               | -35%                               | 95.46               | AL      | 49.82             | 91.6%                           |
| <b>Otomotiv ve Otomotiv Yan Sanayi</b>                       |                              |                               |                               |                                |                                    |                                    |                     |         |                   |                                 |
| Doğuş Otomotiv   | 50,600                       | 1,521                         | 0.9%                          | 0.6%                           | 0%                                 | -24%                               | 389.50              | TUT     | 230.00            | 69.3%                           |
| Ford Otosan  | 312,310                      | 9,391                         | 2.9%                          | 2.1%                           | 25%                                | -6%                                | 1880.00             | AL      | 890.00            | 111.2%                          |
| Kordsa   | 17,313                       | 521                           | ---                           | ---                            | 15%                                | -13%                               | 128.00              | AL      | 89.00             | 43.8%                           |
| Tofaş  | 119,650                      | 3,598                         | 1.5%                          | 1.1%                           | 23%                                | -7%                                | 357.70              | TUT     | 239.30            | 49.5%                           |
| Türk Traktor   | 73,999                       | 2,225                         | ---                           | 0.6%                           | 11%                                | -16%                               | 1423.20             | AL      | 739.50            | 92.5%                           |
| Otokar   | 64,920                       | 1,952                         | ---                           | 0.6%                           | 29%                                | -3%                                | 633.60              | TUT     | 541.00            | 17.1%                           |
| Brisa  | 30,573                       | 919                           | ---                           | ---                            | 33%                                | 1%                                 | 131.91              | AL      | 100.20            | 31.6%                           |
| <b>Sağlık</b>  |                              |                               |                               |                                |                                    |                                    |                     |         |                   |                                 |
| Lokman Hekim   | 3,276                        | 99                            | ---                           | ---                            | 43%                                | 8%                                 | 148.31              | AL      | 91.00             | 63.0%                           |
| Meditera Tıbbi Malzeme                                       | 4,353                        | 131                           | ---                           | ---                            | 31%                                | -1%                                | 59.20               | AL      | 36.58             | 61.8%                           |
| M.P Sağlık   | 72,501                       | 2,180                         | ---                           | ---                            | 134%                               | 77%                                | 398.00              | AL      | 348.50            | 14.2%                           |
| Gen İlaç ve Sağlık Ürünleri                                  | 21,930                       | 659                           | ---                           | ---                            | 57%                                | 18%                                | 96.53               | AL      | 72.73             | 32.7%                           |
| Selçuk Ecza Deposu   | 35,676                       | 1,073                         | ---                           | ---                            | -6%                                | -29%                               | 65.40               | TUT     | 57.45             | 13.8%                           |
| <b>Perakende ve Tıptan</b>                                   |                              |                               |                               |                                |                                    |                                    |                     |         |                   |                                 |
| BİM  | 338,514                      | 10,179                        | 10.4%                         | 7.4%                           | 86%                                | 40%                                | 661.00              | AL      | 557.50            | 18.6%                           |
| Bizim Tıptan   | 3,087                        | 93                            | ---                           | ---                            | 3%                                 | -22%                               | 46.40               | TUT     | 38.36             | 21.0%                           |
| Mavi Giyim   | 42,308                       | 1,272                         | ---                           | 1.1%                           | 87%                                | 41%                                | 184.80              | AL      | 106.50            | 73.5%                           |
| Migros   | 95,506                       | 2,872                         | ---                           | 1.7%                           | 60%                                | 21%                                | 713.20              | AL      | 527.50            | 35.2%                           |
| Şok Marketler  | 34,085                       | 1,025                         | ---                           | 0.6%                           | 9%                                 | -17%                               | 109.57              | AL      | 57.45             | 90.7%                           |
| <b>Gıda ve İçecek</b>  |                              |                               |                               |                                |                                    |                                    |                     |         |                   |                                 |
| Coca Cola İçecek   | 202,734                      | 6,096                         | ---                           | 1.9%                           | 53%                                | 16%                                | 1097.80             | AL      | 797.00            | 37.7%                           |
| TAB Gıda   | 44,315                       | 1,332                         | ---                           | 0.3%                           | 45%                                | 10%                                | 356.60              | AL      | 169.60            | 110.3%                          |
| Ülker Bisküvi  | 61,521                       | 1,850                         | ---                           | 0.9%                           | 104%                               | 54%                                | 173.60              | AL      | 166.60            | 4.2%                            |
| Büyük Şeffler Gıda   | 3,353                        | 101                           | ---                           | ---                            | ---                                | ---                                | 52.46               | AL      | 31.34             | 67.4%                           |
| <b>Beyaz Eşya ve Mobilya</b>                                 |                              |                               |                               |                                |                                    |                                    |                     |         |                   |                                 |
| Arçelik  | 102,305                      | 3,076                         | ---                           | 0.6%                           | 18%                                | -11%                               | 215.00              | TUT     | 151.40            | 42.0%                           |
| Vestel Beyaz Eşya  | 30,416                       | 915                           | ---                           | 0.2%                           | 23%                                | -7%                                | 28.27               | AL      | 19.01             | 48.7%                           |
| Vestel Elektronik  | 22,258                       | 669                           | ---                           | 0.4%                           | 43%                                | 8%                                 | 118.00              | AL      | 66.35             | 77.8%                           |
| Yataş  | 4,233                        | 127                           | ---                           | ---                            | 17%                                | -12%                               | 46.30               | AL      | 28.26             | 63.8%                           |
| <b>Telekom &amp; Teknoloji &amp; Yazılım</b>                 |                              |                               |                               |                                |                                    |                                    |                     |         |                   |                                 |
| Aztek Teknoloji  | 6,100                        | 183                           | ---                           | ---                            | -39%                               | -54%                               | 109.90              | AL      | 61.00             | 80.2%                           |
| Hitit Bilgişayar Hizmetleri                                  | 8,543                        | 257                           | ---                           | ---                            | 13%                                | -15%                               | 121.00              | AL      | 67.00             | 80.6%                           |
| İndeks Bilgişayar  | 5,850                        | 176                           | ---                           | ---                            | 36%                                | 3%                                 | 12.15               | AL      | 7.80              | 68.6%                           |
| Karel Elektronik   | 11,137                       | 335                           | ---                           | ---                            | 19%                                | -10%                               | 21.00               | AL      | 13.82             | 52.0%                           |
| Kontrolmatik Teknoloji                                       | 34,808                       | 1,047                         | 0.9%                          | 0.6%                           | -20%                               | -40%                               | 101.85              | AL      | 53.55             | 90.2%                           |
| Logo Yazılım   | 10,900                       | 328                           | ---                           | ---                            | 55%                                | 17%                                | 107.40              | TUT     | 109.00            | -1.5%                           |
| Turkcell   | 220,440                      | 6,628                         | 5.9%                          | 4.2%                           | 79%                                | 35%                                | 148.80              | AL      | 100.20            | 48.5%                           |
| Türk Telekom   | 171,150                      | 5,146                         | ---                           | 0.8%                           | 101%                               | 52%                                | 76.60               | AL      | 48.90             | 56.6%                           |
| <b>Savunma</b>   |                              |                               |                               |                                |                                    |                                    |                     |         |                   |                                 |
| Aselsan  | 258,780                      | 7,781                         | 3.5%                          | 2.5%                           | 26%                                | -5%                                | 89.70               | AL      | 56.75             | 58.1%                           |
| <b>Yapı Malzemeleri</b>                                      |                              |                               |                               |                                |                                    |                                    |                     |         |                   |                                 |
| Akçansa  | 27,281                       | 820                           | ---                           | ---                            | 4%                                 | -21%                               | 199.00              | TUT     | 142.50            | 39.6%                           |
| Çınsa  | 30,335                       | 912                           | ---                           | 0.5%                           | 13%                                | -15%                               | 51.30               | AL      | 32.08             | 59.9%                           |
| Kalekim  | 11,574                       | 348                           | ---                           | ---                            | 18%                                | -11%                               | 39.06               | AL      | 25.16             | 55.2%                           |
| <b>Havacılık</b>   |                              |                               |                               |                                |                                    |                                    |                     |         |                   |                                 |
| Pegasus  | 109,000                      | 3,277                         | 2.4%                          | 1.7%                           | 64%                                | 24%                                | 340.00              | AL      | 218.00            | 56.0%                           |
| TAV Havalimanları  | 90,021                       | 2,707                         | ---                           | 1.6%                           | 131%                               | 74%                                | 425.50              | AL      | 247.80            | 71.7%                           |
| Türk Hava Yolları  | 382,260                      | 11,494                        | 9.8%                          | 7.0%                           | 21%                                | -9%                                | 448.00              | AL      | 277.00            | 61.7%                           |
| <b>Kağıt ve Kağıt Ürünleri</b>                               |                              |                               |                               |                                |                                    |                                    |                     |         |                   |                                 |
| Europap Tezol Kağıt  | 7,207                        | 217                           | ---                           | ---                            | -9%                                | -31%                               | 31.22               | AL      | 16.38             | 90.6%                           |
| <b>GYO'lar</b>   |                              |                               |                               |                                |                                    |                                    |                     |         |                   |                                 |
| Emlak GYO  | 40,432                       | 1,216                         | 1.0%                          | 0.7%                           | 55%                                | 17%                                | 13.00               | AL      | 10.64             | 22.2%                           |
| Ozak GYO   | 15,317                       | 461                           | ---                           | ---                            | 37%                                | 3%                                 | 14.00               | AL      | 10.52             | 33.1%                           |
| Torunlar GYO   | 47,580                       | 1,431                         | ---                           | ---                            | 57%                                | 18%                                | 69.15               | AL      | 47.58             | 45.3%                           |
| <b>Kaynak: Deniz Yatırım Strateji ve Araştırma, Rasyonel</b> |                              |                               |                               |                                |                                    |                                    |                     |         |                   |                                 |
|  |                              |                               | 92.5%                         | 82.5%                          |                                    |                                    |                     |         |                   |                                 |



## Strateji ve Araştırma Bölümü kapsamındaki hisselerle ait öneri dağılımı

**Araştırma öneri dağılımı**

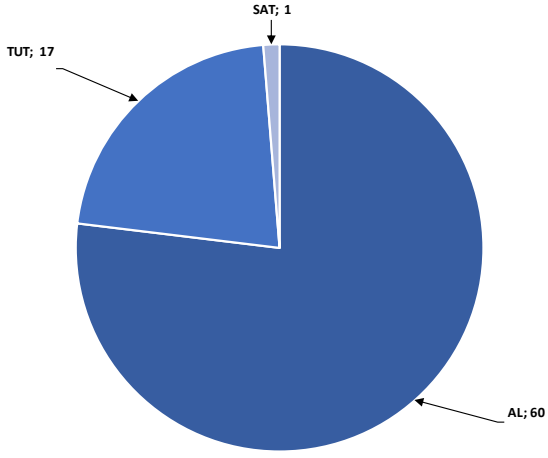

Kaynak: Deniz Yatırım Strateji ve Araştırma Bölümü

**Araştırma kapsamı sektörel dağılımı**

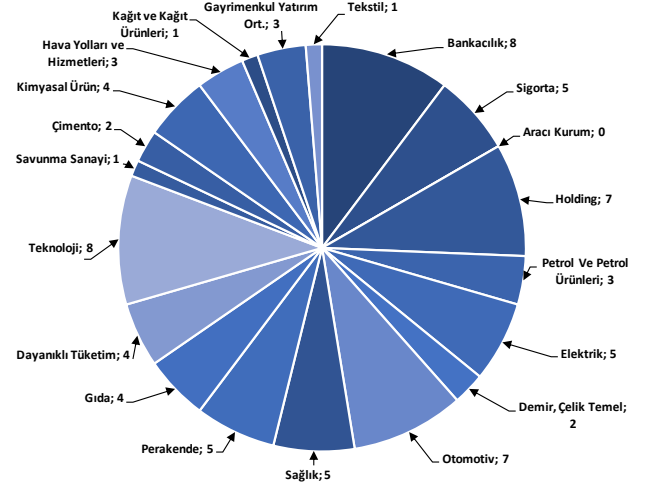

Kaynak: Deniz Yatırım Strateji ve Araştırma Bölümü

## Haftalık takvim

| Haftalık Takvim, 05 Ağustos 2024 - 11 Ağustos 2024 |           |           |      |  |           |                            |        |
|--|-----------|-----------|------|--|-----------|----------------------------|--------|
| Tarih  | Gün       | Saat      | Ülke | Olay   | Beklenti  | Önceki                     |        |
| 5 Ağustos  | Pazartesi | 10:00     | TR   | TÜFE (Aylık)                                   | 3.42%     | 1.64%                      |        |
|  |           | 10:00     | TR   | TÜFE (Yıllık)                                  | 62.02%    | 71.60%                     |        |
|  |           | 10:00     | TR   | Çekirdek TÜFE Endeksi (Yıllık)                 | 60.00%    | 71.41%                     |        |
|  |           | 10:00     | TR   | ÜFE (Aylık)                                    | --        | 1.38%                      |        |
|  |           | 10:00     | TR   | ÜFE (Yıllık)                                   | --        | 50.09%                     |        |
|  |           | 11:00     | EUR  | Euro Bölgesi Hizmetler PMI                     | 51.9      | 51.9                       |        |
|  |           | 11:00     | EUR  | Euro Bölgesi Bileşik PMI                       | 50.1      | 50.1                       |        |
|  |           | 12:00     | EUR  | ÜFE (Aylık)                                    | 0.50%     | -0.20%                     |        |
|  |           | 12:00     | EUR  | ÜFE (Yıllık)                                   | -3.30%    | -4.20%                     |        |
|  |           | 16:45     | ABD  | S&P Küresel ABD Hizmet PMI                     | 56        | 56                         |        |
|  |           | 16:45     | ABD  | S&P Küresel ABD Bileşik PMI                    | --        | 55                         |        |
|  |           | 17:00     | ABD  | ISM Hizmet Endeksi                             | 51.3      | 48.8                       |        |
|  |           | 17:00     | ABD  | ISM İmalat Dışı İstihdam                       | --        | 46.1                       |        |
|  |           | 6 Ağustos | Salı | 12:00  | EUR       | Perakende Satışlar (Aylık) | -0.20% |
| 12:00  | EUR       |           |      | Perakende Satışlar (Yıllık)                    | 0.30%     | 0.30%                      |        |
| 14:30  | TR        |           |      | Efektif Döviz Kuru                             | --        | 61.9                       |        |
| 15:30  | ABD       |           |      | Ticaret Dengesi                                | -\$72.6b  | -\$75.1b                   |        |
| 7 Ağustos  | Çarşamba  | 17:30     | TR   | Hazine Nakit Dengesi                           | --        | -430.9b                    |        |
|  |           | 22:00     | ABD  | Tüketici kredisi                               | \$10.300b | \$11.354b                  |        |
| 8 Ağustos  | Perşembe  | 10:30     | TR   | Türkiye Merkez Bankası Enflasyon Raporu Sunumu |           |                            |        |
|  |           | 14:30     | TR   | Yabancı Net Hisse Senedi Yatırımı              | --        | -\$129m                    |        |
|  |           | 15:30     | ABD  | İşsizlik Başvurusu Başvuruları                 | --        | 249k                       |        |
|  |           | 17:00     | ABD  | Toptan Satış Stokları (Aylık)                  | 0.20%     | 0.20%                      |        |
| 9 Ağustos  | Cuma      | 10:00     | TR   | Sanayi Üretimi (Aylık)                         | --        | 1.70%                      |        |
|  |           | 10:00     | TR   | Sanayi Üretimi (Yıllık)                        | --        | -0.10%                     |        |
| 10 - 11 Ağustos                                    | Haftasonu | -         | -    |  |           |                            |        |

\*(M.A.):Mevsimsellikten arındırılmış

Kaynak: Bloomberg, Deniz Yatırım Strateji ve Araştırma

## Beklenen Finansal Açıklamalar

| Tarih      | Şirket   |
|------------|--|
| 9 Ağustos  | Bankaların konsolide olmayan sonuçları için son gün  |
| 19 Ağustos | Bankaların konsolide sonuçları için son gün          |
| 20 Eylül   | Şirketlerin konsolide olmayan sonuçları için son gün |
| 30 Eylül   | Şirketlerin konsolide sonuçları için son gün         |

## Beklenen Finansal Açıklamalar

| Tarih        | Şirket | Çeyrek | Konsensus Net Kar Beklentisi | Deniz Yatırım Net Kar Beklentisi |
|--------------|--------|--------|------------------------------|----------------------------------|
| 5 Ağustos    | AYGAZ  | 2Ç24   | TRY 331 mln                  | TRY 187 mln                      |
|              | THYAO  | 2Ç24   | TRY 22,197 mln               | TRY 18,642 mln                   |
|              | TUPRS  | 2Ç24   | TRY 3,740 mln                | TRY 3,301 mln                    |
| 6 Ağustos    | FROTO  | 2Ç24   | TRY 7,202 mln                | TRY 6,184 mln                    |
| 7 Ağustos    | ISCTR  | 2Ç24   | TRY 10,396 mln               | TRY 10,778 mln                   |
|              | LOGO   | 2Ç24   | TRY 274 mln                  | -                                |
| 8 Ağustos    | ALBRK  | 2Ç24   | TRY 1,213 mln                | TRY 1,135 mln                    |
|              | KCHOL  | 2Ç24   | TRY 3.293 mln                | TRY 2.224 mln                    |
|              | VAKBN  | 2Ç24   | TRY 7,047 mln                | TRY 7.032 mln                    |
| 9-12 Ağustos | HTTBT  | 2Ç24   | TRY 67 mln                   | TRY 67 mln                       |

Kaynak: Research Turkey, Deniz Yatırım Strateji ve Araştırma

Sayılar milyon TL ifade etmektedir.

## Yasal Uyarı

Bu rapor/e-posta içerisinde yer alan değerlendirmeler Deniz Yatırım Menkul Kıymetler A.Ş. tarafından, güvenilir olduğuna inanılan kaynaklardan elde edilen bilgi ve veriler kullanılarak genel nitelikte hazırlanmıştır. Raporda yer alan ifadeler, mali durumunuz ile risk ve getiri tercihlerinize uygun olmayabilir ve hiçbir şekilde alış veya satış yapılması yönünde yönlendirme olarak değerlendirilmemelidir. Deniz Yatırım, bu bilgilerin doğru, eksiksiz ve değişmez olduğunu garanti etmemektedir. Bu sebeple, okuyucuların, bu raporlardan elde edilen bilgilere dayanarak hareket etmeden önce, bilgilerin doğruluğunu teyit etmeleri önerilir ve bu bilgilere dayanılarak aldıkları kararlarda sorumluluk okuyucuların kendilerine aittir. Bilgilerin eksikliği ve yanlışlığından Deniz Yatırım hiçbir şekilde sorumlu tutulamaz. Ayrıca, Deniz Yatırım ve DenizBank Finansal Hizmetler Grubu çalışanları ve danışmanlarının, herhangi bir şekilde bu rapor/e-posta içerisinde yer alan bilgiler dolayısıyla ortaya çıkabilecek, doğrudan veya dolaylı zararlarla ilgili herhangi bir sorumluluğu yoktur. Burada yer alan bilgiler sermaye piyasası aracına yönelik bir yatırım tavsiyesi, alım-satım önerisi ya da getiri vaadi değildir ve yatırım danışmanlığı kapsamında yer almamaktadır. Yatırım Danışmanlığı hizmeti; yetkili kuruluşlar tarafından imzalanacak yatırım danışmanlığı sözleşmesi çerçevesinde kişilerin risk ve getiri tercihleri dikkate alınarak kişiye özel sunulmaktadır. Buradaki içeriğin hiçbir bölümü Deniz Yatırım Menkul Kıymetler A.Ş.'nin yazılı izni olmadan çoğaltılamaz, hiçbir şekil ve ortamda yayınlanamaz, alıntı yapılamaz ve kullanılamaz. Sadece burada yer alan bilgilere dayanarak yatırım kararı verilmesi beklentilerinize uygun sonuçlar doğurmayabilir.

© DENİZ INVEST 2024

## Derecelendirme

Deniz Yatırım Analistleri, her hisse senedi için bir veya birden fazla değerlendirme yöntemi kullanarak 12 aylık hedef değerler (fiyatlar) ve buna bağlı olarak potansiyel getirileri hesaplamaktadır. 12 ay derecelendirme sistemimiz; AL, TUT ve SAT olmak üzere 3 farklı genel yatırım tavsiyesi içerir.

**AL:** Hisse senedinin gelecek 12 ay toplam potansiyel getirisinin **en az %20 ve üzerinde** oluşması şeklindeki değerlendirme ifade etmektedir.

**TUT:** Hisse senedinin gelecek 12 ay toplam potansiyel getirisinin **%0-20 aralığında** oluşması şeklindeki değerlendirme ifade etmektedir.

**SAT:** Hisse senedinin gelecek 12 ay toplam potansiyel getirisinin **%0'dan daha düşük** seviyelerde oluşması şeklindeki değerlendirme ifade etmektedir.

| Derecelendirme | Potansiyel Getiri (PG), 12-ay |
|----------------|-------------------------------|
| AL             | ≥%20                          |
| TUT            | %0-20                         |
| SAT            | ≤%0                           |

Kaynak: Deniz Yatırım

Deniz Yatırım Analistleri hisse senetlerini potansiyel katalizörler, tetikleyici gelişmeler, riskler ile piyasa, sektör ve rakip firma gelişmeleri ışığında değerlendirmektedir. Analistlerimiz genel yatırım tavsiyesinin kamuoyuyla paylaşılmasını takip eden süreçte hisse senetlerini titizlikle yakından takip etmeye devam etmekte; ancak, hisse senedi fiyatındaki dalgalanmalardan ötürü değerler, derecelendirme sistemimizdeki sınırları aştığı takdirde, analistlerimiz hisse senedi hakkında sundukları tavsiyeyi değiştirmemeyi ve/veya Gözden Geçirme (GG) sürecine almayı tercih edebilirler.