

Hisse Senedi Piyasası

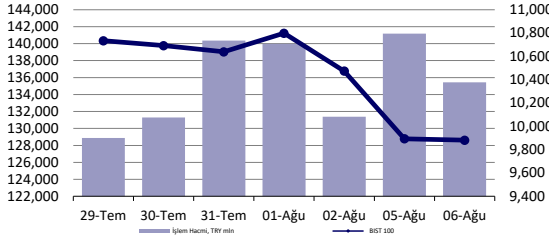

Endeksler, para piyasaları ve emtia

	Kapanış	Önceki	1 Gün	1 Ay	Yıl Baş.
BIST100	9,881	9,893	-0.1%	-8.9%	32.3%
İşlem Hacmi, TL mln	135,443	141,182	-4.1%	5.8%	46.1%
Türkiye 2032 (13.10.2032)	25.73%	25.47%	26 bps	-	328 bps
Türkiye 2032	6.06%	6.05%	1 bps	-	-54 bps
TCMB karışık fonlama mlyt	50.00%	50.00%	0 bps	0 bps	750 bps
USD/TRY	33.60	33.37	0.7%	3.0%	13.8%
EUR/TRY	36.77	36.56	0.6%	3.8%	13.0%
Sepet (50/50)	35.18	34.96	0.6%	3.4%	13.4%
DOW	38,998	38,703	0.8%	-1.0%	3.5%
S&P500	5,240	5,186	1.0%	-5.9%	9.9%
FTSE	8,027	8,008	0.2%	-2.2%	3.8%
MSCI EM	1,031	1,016	1.4%	-6.7%	0.7%
MSCI EE	43.24	43.82	-1.3%	-8.6%	-3.5%
Shanghai SE Comp	2,867	2,861	0.2%	-2.8%	-3.6%
Nikkei	34,675	31,458	10.2%	-15.2%	3.6%
Petrol (Brent)	76.62	76.48	0.2%	1.4%	1.4%
Altın	2,391	2,411	-0.8%	-0.1%	15.9%

En Çok Yükselen & Düşenler (BIST 100)

Hisse Kodu	Son Kapanış	Gün Değ.	Hacim, TRY bin	
En çok yükselenler				
Agrotech Yüksek Teknoloji Ve Yatırım	AGROT	19.69	10.0%	998,114
Oba Makarnacılık	OBAMS	38.78	7.6%	444,052
Sdt Uzay Ve Savunma Teknolojileri	SDTTR	286.00	7.4%	458,316
Yeo Teknoloji Enerji Ve Endüstri	YEOTK	203.00	5.7%	678,183
Koza Altın İşletmeleri	KOZAL	23.34	5.5%	3,230,965
Koza Anadolu Metal	KOZAA	62.20	5.1%	1,263,310
En çok düşenler				
Anadolu Efes Biraçılık	AEFES	238.10	-6.2%	2,486,937
Ağ Anadolu Grubu Holding	AGHOL	377.00	-6.1%	557,400
Kardemir (D)	KRDMD	25.94	-3.4%	960,399
Tekfen Holding	TKFEN	49.50	-2.9%	274,494
Halk Bankası	HALKB	15.22	-2.7%	520,051
Kontrolmatik Teknoloji	KONTR	52.15	-2.6%	1,393,347

5 Yıllık Ülke Risk Primi (CDS) (baz puan)

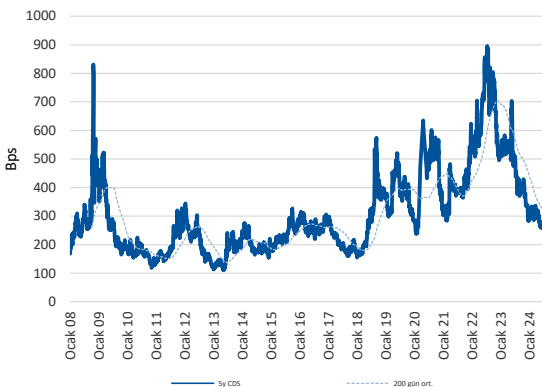

günlük bülten

Piyasa yorumu:

Bu sabah pozitif açılış ve sonrasında 9900 – 10300 arasında işlem aktivitesi bekliyoruz.

Dün endeks -0.12% değişimle 9881,23 seviyesinde kapattı. İşlem hacmi yüksek seviyede gerçekleşti.

Günlük Bültenimizin ilerleyen sayfalarında detaylı şekilde görebileceğiniz Seçilmiş İndikatörler Puanlama Sistemimize göre bugün öne çıkan ilk 5 hisse senedi: **ENERY, ECILC, EUREN, KOZAA ve KOZAL**. [İlgili sayfada sistemimizin metodolojisini ve uyarı notunu okumanızı önemle belirtmek isteriz.](#)

Önemli hatırlatma: Strateji ve Araştırma Bölümü olarak yaptığımız tüm kapsamlı analizlerimize denizyatirim.com adresi üzerinde yer alan Analiz-Araştırma Raporları sekmeleri üzerinden 7/24 geriye dönük değerlendirmelerimiz de dahil olmak üzere "Müşteri Girişi" yaparak ulaşabilirsiniz.

Bugünün haberleri:

Hisse senetleri

- HEKTS:** HEKTAS ASİA LLC şirketi tarafından imzalanan kira sözleşmesi hakkında / nötr
- ALARK:** Bağlı ortaklığı Alarko Tarım Sanayi ve Ticaret A.Ş.'nin finansal duran varlık edinimi / sınırlı olumlu
- FROTO:** Bilanço değerlendirmesi / sınırlı olumsuz
- DOHOL:** Doğan Holding 6 Ağustos 2024 tarihli KAP bildirimleri hk. / olumlu
- ASELS:** Sözleşme imzalanması / olumlu

2Ç24 Beklentiler:

- **ISCTR 2Ç24 Beklentisi:** İş Bankası (C) bugün piyasa kapanışının ardından 2Ç24 finansal sonuçlarını açıklayacak. Beklentimiz Şirket'in 10.778 milyon TL net kar açıklaması yönünde. Piyasa beklentisi ise Şirket'in 10.396 milyon TL net kar açıklaması yönünde.
- **LOGO 2Ç24 Beklentisi:** Logo Yazılım bugün piyasa kapanışının ardından 2Ç24 finansal sonuçlarını açıklayacak. Şirket'e yönelik beklentimiz bulunmamaktadır. Piyasa beklentisi ise Şirket'in 1.242 milyon TL satış geliri, 490 milyon TL FAVÖK ve 274 milyon TL net kar açıklaması yönünde.

Piyasalarda bugün

Dün sabah için “hasar tespiti” ve “yaraları sarma çabası” başlıklarından söz ederek sohbete başlamıştık. Bu sabah da aynı durum geçerli; ancak, biraz daha sakinleme-dengelenme isteği ile birlikte. BOJ Başkan Yardımcısı Uchida'nın erken saatlerde yaptığı “piyasalar stabil olmazken faiz artırımları gerçekleşmemeli/gerçekleşmez” mealindeki değerlendirmeler, kısa vadeli işlemler ile yoluna devam eden yatırımcı kesimi için morallerin tazelenmesine imkan tanıyor. Bu, aynı zamanda, “ilk havlu atmaya aday bankanın da BOJ olabileceği” şeklindeki endişeleri destekliyor. Sürecin nereye, ne şekilde evrileceğini bizler de merakla izliyoruz. Popüler deyimle “büyük resim” kapsamındaki düşüncemiz elbette ki merkez bankalarının, politika yapıcı ve uygulayıcıların, piyasalardaki volatilitenin merkezi olmamaları, genel çerçeveyi çizen ve kuralları koyan kesim olmaları yönünde. Sürecin doğal koşulları içerisinde işleyişi zaten kendi dengelenmesini de sağlayacaktır. Hep böyle olmuştur.

Rakamlarla devam edelim. 6 Ağustos işlemlerinde küresel hisse senetleri %1.17 yükseldi ve 3 gün aranın ardından ilk yaşam belirtisini göstermiş oldu. ABD hariç sepet %1.42, gelişmekte olan ülke varlıkları %1.41, S&P 500 %1.04 ve Russell da %1'in hemen üzerinde prim sergilemeyi başardılar. Aynı gün, MSCI TR endeksi %-0.93 ile 3.günde de değer kaybetti. BIST 100, volatil seansı, %-0.12'de sonlandırdı. 100 günlük hareketli ortalamasını izlemeyi önerdiğimiz dün sabahki düşüncemizde henüz değişiklik bulunmuyor. 10100 puan bölgesi üzerinde kapanış gerçekleşmeden endekste ki denge arayışları cılız kalmaya devam edecektir. İlk etapta 10300-10400 aralığına gelinmeli ki gerek moral gerekse teknik kanallar üzerinden sakinleme daha fazla hissedilmiş olsun.

Türk hisse senetlerindeki değer kaybı 18 Temmuz zirvesinden bu yana günlük kapanışa göre %12'de. Bu, küresel taraftaki çalkantının boyutu gözetildiğinde çok ciddi değil. Ancak, portföyler bazındaki hasarın endekste ki rakamdan daha fazla olduğunu düşünüyoruz. Bu nedenle, öncelikle majör şirketler, devamında da BIST 100 dışındakilerin performansları toparlanma göstermeli ki likidite koşulları da daha kabul edilebilir seviyelere gelebilsin. Nette ana fikrimiz, sıkışık-moral arayışının sürdüğü, finansallardan destek almakta uzak görüntünün ara yükseliş isteklerinin yanında bir süre daha hayatımızda yer alması. Dengelenmenin sona erdiği noktanın ardından yeniden yükselişin korunacağı kanaatindeyiz. Aşırı satışın ulaştığı noktaya dair birkaç istatistik de verelim: BIST 100'de teknik açıdan aşırı alım bölgesinde yer alan hisselerin oranı %0. Keza 200 günlük hareketli ortalamasının üzerinde seyredenler de dün ile birlikte %47'ye geriledi. 23 Temmuz'da aynı rasyo %69'du. Satışın merkezi Japonya'da NKY 225 endeksi 11 Temmuz ile 5 Ağustos arası dönemde %26, Perşembe-Pazartesi günleri arasında ise %20 değer kaybetti. Dipten dönüşte şu ana dek %13 toparlanabilmiş durumda. Uzun yılların ardından Japon hisse senetlerinin geri dönüşü hızlı ve soluksuz olmuştur. Bazen dinlenmek, koşulları gözden geçirmek gerekir. Yatırımcı tabanı ve ilgideki değişim Japonya'nın da konuştuğu konulardan. Uluslararası yatırımcıların Çin'den kaçış sürecinde Hint ve Japon varlıklarını daha çok konuşacağız. Emin olabilirsiniz.

Şirket haberleri

HEKTS: HEKTAS ASİA LLC şirketi tarafından imzalanan kira sözleşmesi hakkında / nötr

Özbekistan'da inşaatına ve kurulumuna başlanacak olan üretim tesisin yer alacağı lokasyon konusunda Özbekistan makamları ile yapılan görüşmeler neticesinde;

"Özbek-Türk Sanayi Kümesi" içerisinde yer alan 10 hektarlık arazinin "kurulacak olan bitki koruma ürünleri üretim tesisi" için kiralanmasına yönelik sözleşme HEKTAŞ ASİA LLC ile OSTİM GLOBAL TURK SANOAT KLAŞTERİ DİREKSİYASI şirketi arasında, 06.08.2024 tarihinde imzalanmıştır.

Kira sözleşmesi 25 yılına geçerlidir. İlgili sözleşme, süre bitince sürenin yeniden uzatılması hakkını tanımaktadır.

İlgili gelişmenin önemli bir etki yaratmayacağı düşüncesindeyiz.

ALARK: Bağlı ortaklığı Alarko Tarım Sanayi ve Ticaret A.Ş.'nin finansal duran varlık edinimi / sınırlı olumlu

Bağlı ortaklığı Alarko Tarım Sanayi ve Ticaret Anonim Şirketi tarafından; tarım alanında faaliyet gösteren Seraf Tarım ve Hayvancılık Anonim Şirketi'nin 16.500.000,00 TL nominal değerli 1.650 adet hissesinin tamamı (%100) 500.000,00 USD (beş yüz bin Amerikan Doları) karşılığı Türk Lirası bedelle 06.08.2024 tarihi itibarıyla devralınmıştır.

Söz konusu şirketin mülkiyetinde Eskişehir ili Mahmudiye ilçesi sınırları dahilinde toplamda yaklaşık 101.000 m² yüzölçümlü tarla niteliğinde taşınmaz bulunmaktadır.

Tarım alanında devam eden yatırımları dolayısıyla söz konusu haberi sınırlı olumlu olarak değerlendiriyoruz.

FROTO: Bilanço değerlendirmesi / sınırlı olumsuz

Enflasyon muhasebesi uygulanmış verilere göre, Ford Otosan 2Ç24 döneminde 106.779 milyon TL satış geliri (Konsensus: 121.614 milyon TL / Deniz Yatırım: 104.792 milyon TL), 7.238 milyon TL FAVÖK (Konsensus: 8.489 milyon TL / Deniz Yatırım: 8.425 milyon TL) ve 5.976 milyon TL net kar (Konsensus: 7.202 milyon TL / Deniz Yatırım: 6.184 milyon TL) açıkladı. Muhasebe değişikliği nedeniyle 2Ç24 dönemi finansallarında, parasal kazanç/kayıp kalemi altında 5.765 milyon TL'lik olumlu etki oluştu.

Ford Otosan için Deniz Yatırım Strateji ve Araştırma Bölümü olarak 29 Temmuz 2024 tarihli Günlük Bültenimizde beklentilerimizi paylaşmıştık.

Enflasyon muhasebesi etkilerini içeren 2Ç24 finansallarında, takip ettiğimiz pazar verileri doğrultusunda, herhangi bir sürprizle karşılaşmamızı ve Şirket'in 2024 yıl sonu beklentilerini korumasını önemli görürken, açıklanan finansal sonuçların yatırımcı algısı üzerinde sınırlı olumsuz bir etki yaratacağı düşüncesindeyiz.

Beklentilerin altında gerçekleşen sonuçlara karşılık piyasa beklentisinin konsensus oluşturmak adına yeterli olmadığını ve yatırımcı açısından yanlış beklenti oluşturabileceğini düşünürken, Şirket ile kurduğumuz uzun vadeli görüşmelerimizde, kayda değer bir süredir, finansal sonuçlar konusunda sağlıklı iletişimin kurulduğu kanaatindeyiz.

DOHOL: Doğan Holding 6 Ağustos 2024 tarihli KAP bildirimleri hk. / olumlu

Doğan Holding, dün yaptığı KAP bildiriminde bünyesinde bulunan 1 şirketin paylarının satışını gerçekleştirdiğini, 2 yeni şirket paylarının satın alındığını duyurdu.

DMC Paylarının Satışı:

Believe International, Doğan Müzik Yapım ve Ticaret A.Ş.'nin (DMC) % 60 oranındaki payını (8.171.903 TL nominal değerli pay), Şirket'in dolaylı bağlı ortaklığı DMC Invest B.V.'den 21.07.2020 tarihinde satın almıştır. Bu defa; DMC Invest B.V.'nin sahip olduğu kalan % 40 oranındaki payın (5.447.934 TL nominal değerli pay) 38.275.245 Euro bedel ile satışına yönelik olarak DMC Invest B.V. ile Believe International arasında 06/08/2024 tarihli 'Pay Devir Sözleşmesi' akdedilmiştir. İşlemin, Rekabet Kurumu'na yapılacak bildirim de dâhil olmak ve fakat bunlarla sınırlı olmamak üzere, tüm kapanış koşullarının yerine getirildiğinin anlaşılması durumunda tamamlanacağı öngörülmektedir.

Gümüştaş Madencilik Paylarının Devralınması:

Gümüştaş Madencilik ve Ticaret A.Ş. (Gümüştaş Madencilik) sermayesini temsil eden toplam 20.200.000 TL nominal değerli payların;

- 10.100.000 TL nominal değerli % 50'sinin; 82.000.000 Amerikan Doları bedelle (beher pay başına alış fiyatı 8,1188 Amerikan Doları) Kurmel Holding A.Ş.'den ve
- 5.050.000 TL nominal değerli % 25'inin ise; 41.000.000 Amerikan Doları bedelle (beher pay başına alış fiyatı 8,1188 Amerikan Doları) Ortadoğu Otomotiv Ticaret A.Ş.'den,

olmak üzere toplamda 15.150.000 TL nominal değerli % 75'inin; yapılan pazarlıklar neticesinde ve bazı uyarlamalara tabi olarak; toplamda 123.000.000 Amerikan Doları bedelle devralınmasına yönelik olarak Şirket'in ve unvanı geçen şirketler arasında 06.08.2024 tarihli 'Pay Devir Sözleşmesi' akdedilmiştir. İşlemin, Rekabet Kurumu'na yapılacak bildirim de dâhil olmak ve fakat bunlarla sınırlı olmamak üzere, tüm kapanış koşullarının yerine getirildiğinin anlaşılması durumunda tamamlanması hedeflenmektedir.

Doku Madencilik Paylarının Devralınması:

Doku Madencilik ve Ticaret A.Ş. (Doku Madencilik) sermayesini temsil eden toplam 3.465.000 TL nominal değerli payların;

- 1.732.500 TL nominal değerli % 50'sinin; 9.000.000 Amerikan Doları bedelle (beher pay başına alış fiyatı 5,1948 Amerikan Doları) Kurmel Holding A.Ş.'den,
- 866.250 TL nominal değerli % 25'inin; 4.500.000 Amerikan Doları bedelle (beher pay başına alış fiyatı 5,1948 Amerikan Doları) Ortadoğu Otomotiv Ticaret A.Ş.'den,

olmak üzere toplamda 2.598.750 TL nominal değerli % 75'inin; yapılan pazarlıklar neticesinde ve bazı uyarlamalara tabi olarak; toplamda 13.500.000 Amerikan Doları bedelle devralınmasına yönelik olarak Şirket'in ve unvanı geçen şirketler arasında 06.08.2024 tarihli 'Pay Devir Sözleşmesi' akdedilmiştir. İşlemin, Rekabet Kurumu'na yapılacak bildirim de dâhil olmak ve fakat bunlarla sınırlı olmamak üzere, tüm kapanış koşullarının yerine getirildiğinin anlaşılması durumunda tamamlanması hedeflenmektedir.

Düşüncemiz: Hatırlanacağı üzere Aralık 2023 tarihinde kapsamlı bir Doğan Holding raporu paylaşmış, Şirket'in orta ve uzun vadede oluşturduğu stratejik hedeflerine detaylı olarak yer vermiştik. Şirket'in yukarıda paylaştığı her bir haberi bu doğrultuda oldukça önemli görüyor ve ilgili haberleri DOHOL payları açısından olumlu olarak değerlendiriyoruz. Hatırlanacağı üzere 9 Temmuz 2024 tarihinde Doğan Holding'i Döngüsel Portföyümüze eklemiştik. Şirket, Döngüsel Portföyümüze eklediğimiz bu kısa süre içinde, BIST 100 endeksine göre rölatifte %7 düzeylerinde performans sergilemiştir.

ASELS: Sözleşme İmzalanması / olumlu

ASELSAN, uluslararası bir müşterisinin son kullanımı için deniz platformlarına faydalı yükler içeren toplam 34,3 Milyon ABD Doları tutarında ihracat sözleşmeleri imzalamıştır.

Açıklanan yeni sözleşme bedeli 2023 yıllık cirosunun yaklaşık olarak %1.5 denk gelmektedir. Bu doğrultuda ilgili haberi ASELS payları açısından olumlu değerlendiriyoruz.

KAP haberleri

Bedelli/Bedelsiz Sermaye Artışı

Hisse	Tarih	Kapanış Fiyatı	Bedelli Oranı	Rüçhan Hakkı Fiyatı	Referans Fiyat	Teorik Fiyat	Bedelsiz Oranı	Mevcut Sermaye	Yeni Sermaye
YUNSA	07.08.2024	₺73.40				₺9.18	700.00%	60,000,000	480,000,000

Kaynak: Deniz Yatırım Strateji ve Araştırma, Rasyonet, KAP

Kar Payı Ödemeleri

Hisse Kodu	Özet Bilgi	Dağıtım Tarihi	Kapanış Fiyatı	Pay Başına Kar (Brüt TL)	Pay Başına Kar (Net TL)	Teorik Fiyat	Kar Payı Verimi	XU030 Ağırlık	XU030'a Yüzdese Etkisi	XU030'a Puansal Etkisi	XU100 Ağırlık	XU100'e Yüzdese Etkisi
BOBET	Kar payı	07.08.2024	₺24.84	0.38	0.34	₺24.47	1.51%	Yok	Etkisi bulunmuyor	Etkisi bulunmuyor	Yok	Etkisi bulunmuyor

Kaynak: Deniz Yatırım Strateji ve Araştırma, Rasyonet, KAP

Genel Kurullar

1. hafta

29 Temmuz 2024 Pazartesi	30 Temmuz 2024 Salı	31 Temmuz 2024 Çarşamba	01 Ağustos 2024 Perşembe	02 Ağustos 2024 Cuma
AYDEM / 11:00	BINHO / 11:00	IZINV / 10:00	YIGIT / 10:00	
VANGD / 11:00	TTBORG / 11:00	SKYLP / 10:30	FZLGY / 11:00	

2. hafta

05 Ağustos 2024 Pazartesi	06 Ağustos 2024 Salı	07 Ağustos 2024 Çarşamba	08 Ağustos 2024 Perşembe	09 Ağustos 2024 Cuma
ATSYH / 14:00		OZYSR / 10:30	KIMMR / 14:00	USAK / 09:30
		AVOD / 14:00		AGROT / 11:30

3. hafta

12 Ağustos 2024 Pazartesi	13 Ağustos 2024 Salı	14 Ağustos 2024 Çarşamba	15 Ağustos 2024 Perşembe	16 Ağustos 2024 Cuma
ARASE / 11:00	KONTR / 10:30	ODINE / 10:00	DIRIT / 13:00	
HUBVC / 11:00	RTALB / 11:00		BORLS / 14:00	
			GLYHO / 14:00	

4. hafta

19 Ağustos 2024 Pazartesi	20 Ağustos 2024 Salı	21 Ağustos 2024 Çarşamba	22 Ağustos 2024 Perşembe	23 Ağustos 2024 Cuma
DARDL / 11:00	SNPAM / 11:00	IDGYO / 10:30	NTHOL / 14:00	
AYES / 14:00	SONME / 13:30			
KUVVA / 14:00				

5. hafta

26 Ağustos 2024 Pazartesi	27 Ağustos 2024 Salı	28 Ağustos 2024 Çarşamba	29 Ağustos 2024 Perşembe
TUCLK / 11:00	CEMAS / 10:00	KZGYO / 11:00	GOKNR / 10:00
	AVHOL / 14:00		GRTRK / 11:00
	TETMT / 14:00		DERHL / 14:00
	OYLUM / 14:30		ELITE / 14:00
	SANKO / 15:00		

Kaynak: Deniz Yatırım Strateji ve Araştırma, KAP

Teknik yorum

BIST 100 endeksi

Dün endeks -0.12% değişimle 9881,23 seviyesinde kapattı. İşlem hacmi yüksek seviyede gerçekleşti. Güne global piyasalara paralel yükselişle başlayan endeks, gücünü koruyamadı ve 10.000 kritik destek seviyesinin altında kapanış gerçekleştirdi. Endekste pozitif işlem aktivitesi için 10.000 üstünde kalıcı olması gerektiği düşüncesindeyiz. Kısa vadeli pozisyonlarda 9450 kuvvetli destek olarak görüyoruz ve bu seviyeden / yaklaştıkça tepki alımlarının geleceği düşüncesindeyiz. 8700 – 9450 bandını orta / uzun vade alım fırsatı olarak görmeye devam ediyoruz. 5 g Ort. 10336.96 22 g. Ort. 10820.04 seviyesindedir. Destek olarak 9650 ve 9800, direnç olarak 10000 ve 10200 takip ediyoruz. Bu sabah pozitif açılış ve sonrasında 9900 – 10300 arasında işlem aktivitesi bekliyoruz.



VIOP - X30Y vade teknik analiz

Dün vadeli endeks günü -0.42% değişimle 11017.00 seviyesinde kapattı. İşlem hacmi yüksek seviyede gerçekleşti. Vadeli endeks kısa vadeli ana destek seviyesi 11000 seviyesinde kapanış gerçekleştirdi. Kritik destek seviyesi olarak 11.000 takip ediyoruz ve bu seviye altında satış baskısının devam etme riskini göz ardı etmiyoruz. 5g. Ort. 11591,70 22 g. Ort. 12303,84 seviyesindedir. Destek olarak 10600 ve 11000, direnç olarak ise 11200 ve 11600 takip ediyoruz. Bu sabah pozitif açılış ve sonrasında 11.000 – 11300 arasında işlem aktivitesi bekliyoruz.



BIST 100 endeks ağırlıkları ve puan katkıları

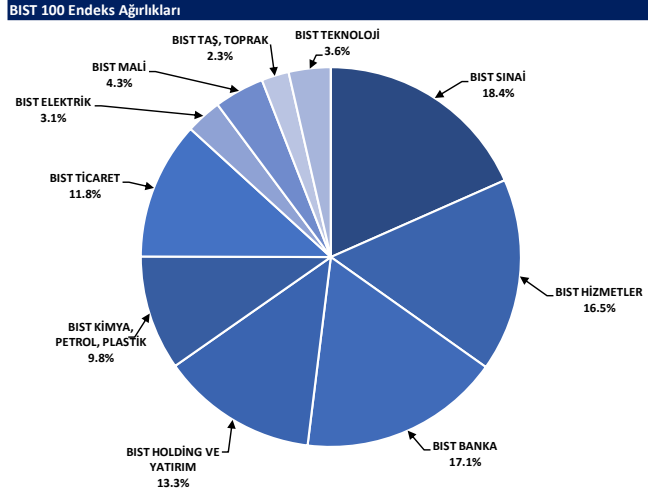

Kaynak: Deniz Yatırım Strateji ve Araştırma Bölümü hesaplamaları, Rasyonet

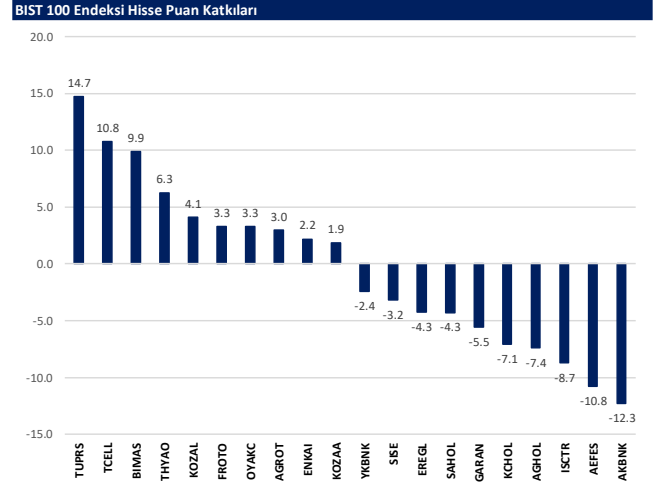

Kaynak: Deniz Yatırım Strateji ve Araştırma Bölümü hesaplamaları, Rasyonet

BIST endekslerine ait performanslar

BIST Endeksleri	Endeks Açıklaması	06.08.2024	05.08.2024	Günlük değişim	29.12.2023	Yıl başlangıcından değişim
XU100	BIST 100	9881	9893	-0.1%	7470	32%
XU30	BIST 30	10733	10742	-0.1%	8021	34%
XU50	BIST 50	8720	8736	-0.2%	6572	33%
XBANK	BIST BANKA	13456	13699	-1.8%	8717	54%
XUTUM	BIST TUM	11330	11301	0.2%	8577	32%
XUMAL	BIST MALI	10986	11110	-1.1%	7888	39%
XO30S	BIST 30 AĞIRLIK SINIRLAMALI 10	10981	10990	-0.1%	8193	34%
X100S	BIST 100 AĞIRLIK SINIRLAMALI 10	9883	9895	-0.1%	7472	32%
XBANA	BIST ANA	29191	28589	2.1%	23113	26%
XBLSM	BIST BLIŞİM	5514	5482	2.4%	3706	52%
XELKT	BIST ELEKTRİK	517	513	0.7%	452	14%
XFINK	BIST FIN. KİR. FAKTORİNG	3576	3549	0.8%	3198	12%
XGIDA	BIST GIDA, İÇECEK	13314	13469	-1.2%	8837	51%
XGMYO	BIST GAYRİMENKULY.O.	2938	2918	0.7%	2449	20%
XHARZ	BIST HALKA ARZ	91050	89041	2.3%	79702	14%
XHOLD	BIST HOLDİNG VE YATIRIM	8965	9041	-0.8%	6642	35%
XILTM	BIST İLETİŞİM	2581	2528	2.1%	1391	86%
XINSA	BIST İNŞAAT	10241	10078	1.6%	8943	15%
XXAGT	BIST ORMAN, KAĞIT, BASIM	5679	5571	1.9%	5367	8%
XMYA	BIST KİMYA,PETROL,PLASTİK	12165	12009	1.3%	11439	6%
XKOBI	BIST KOBI SANAYİ	25489	24531	3.9%	22204	15%
XKURY	BIST KURUMSAL YÖNETİM	8238	8275	-0.4%	6264	32%
XMADN	BIST MADENÇİLİK	7008	6629	5.7%	5363	31%
XMANA	BIST METAL ANA	16480	16638	-0.9%	14826	11%
XMESY	BIST METAL EŞYA, MAKİNA	21144	21029	0.5%	18675	13%
XSADA	BIST ADANA	77357	77991	-0.8%	66137	17%
XSANK	BIST ANKARA	17177	16970	1.2%	12998	32%
XSANT	BIST ANTALYA	10187	10061	1.3%	11026	-8%
XSBAU	BIST BALIKESİR	9803	9507	3.1%	8036	22%
XSBRU	BIST BURSA	16731	16685	0.3%	14349	17%
XSONZ	BIST DENİZLİ	8543	8386	1.9%	6224	37%
XSGRT	BIST SİĞORTA	53281	55022	-3.2%	33697	58%
XSIST	BIST İSTANBUL	12808	12803	0.0%	9479	35%
XSIZM	BIST İZMİR	15387	15187	1.3%	13131	17%
XSKAY	BIST KAYSERİ	30600	30200	1.3%	28581	7%
XSKOC	BIST KOCAELİ	25417	24898	2.1%	23577	8%
XSKON	BIST KONYA	9429	9250	1.9%	7870	20%
XSPOR	BIST SPOR	4421	4283	3.2%	3668	21%
XSTRK	BIST TEKİRDAĞ	40818	39037	4.6%	39257	4%
XTAŞ	BIST TAŞ, TOPRAK	12695	12474	1.8%	10958	16%
XTCRT	BIST TİCARET	26759	26482	1.0%	16660	61%
XTEKS	BIST TEKSTİL, DERİ	3805	3766	1.0%	2994	27%
XTM25	BIST TEMETTÜ 25	13975	14057	-0.6%	9394	49%
XTMTU	BIST TEMETTÜ	10608	10663	-0.5%	7491	42%
XTRZM	BIST TÜRİZM	1337	1330	0.6%	997	34%
XTUMY	BIST TUM-100	33904	33419	1.5%	25772	32%
XUHIZ	BIST HİZMETLER	9722	9611	1.1%	6839	42%
XULAS	BIST ULAŞTIRMA	32503	32292	0.7%	24695	32%
XUSIN	BIST SİNAYİ	13452	13366	0.6%	11532	17%
XUSRD	BIST SÜRDÜRÜLEBİLİRLİK	13570	13625	-0.4%	9694	40%
XUTEK	BIST TEKNOLOJİ	13569	13366	1.5%	9541	42%
XYLDZ	BIST YILDIZ	10619	10607	0.1%	8042	32%
XYORT	BIST MENKUL KİMYA.Y.O.	3813	3744	1.9%	3385	33%
XYUZO	BIST 100-30	18056	18097	-0.2%	14042	29%
XI0XB	BIST BANKA DIŞI LIKİT 10	11615	11578	0.3%	9883	18%
XAKUR	BIST ARACI KURUMLAR	39956	40282	-0.8%	36746	9%
XLBNK	BIST LIKİT BANKA	12000	12215	-1.8%	7700	56%
XTKJS	BIST TEKNOLOJİ AĞIRLIK SINIRLAMALI	21507	21004	2.4%	14089	53%

Kaynak: Deniz Yatırım Strateji ve Araştırma, Rasyonet

Seçilmiş BIST Endekslerine Ait Günlük Performanslar

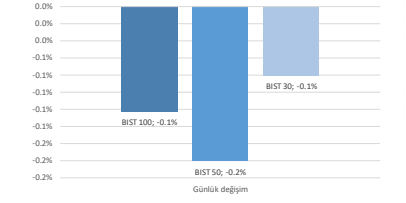

Kaynak: Deniz Yatırım Strateji ve Araştırma Bölümü hesaplamaları, Rasyonet

Seçilmiş BIST Endekslerine Ait Günlük Performanslar

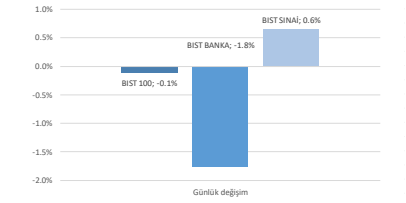

Kaynak: Deniz Yatırım Strateji ve Araştırma Bölümü hesaplamaları, Rasyonet

BIST 100

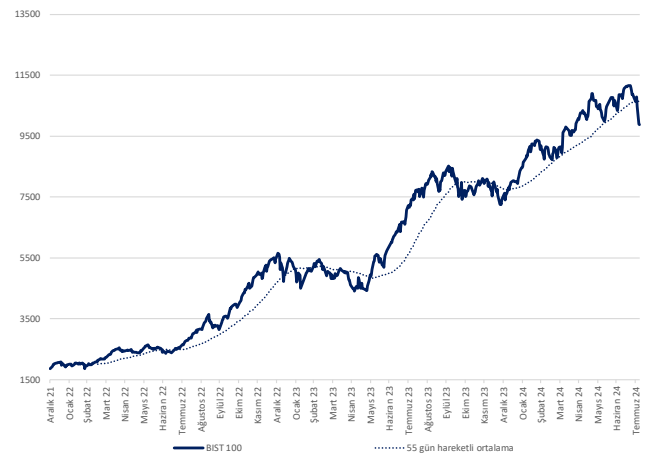

Kaynak: Deniz Yatırım Strateji ve Araştırma, Rasyonet

Endeks Performansları

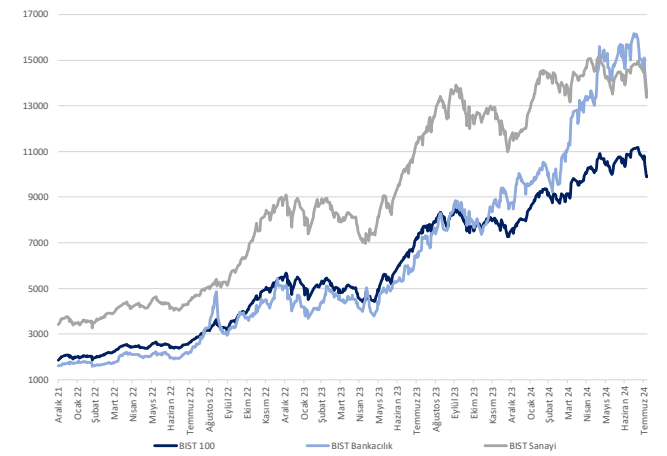

Kaynak: Deniz Yatırım Strateji ve Araştırma, Rasyonet

Günlük bazda seçilmiş indikatörler puanlama sistemi



DENİZ YATIRIM STRATEJİ & ARAŞTIRMA | BIST 100 ENDEKSİ GÜNLÜK BAZDA SEÇİLMİŞ İNDİKATÖRLER PUANLAMA SİSTEMİ

Hissası	Son kapanış	Önceki gün kapanış	Değişim	İşlem Hacmi (milyon)	RSI	MACD	İşlem Hacmi > 3 gün ort.	RSI > 5 gün ort.	RSI > 70.0	RSI > 30.0	MACD > 5 gün ort.	MACD > 0	Son Kapanış > 3 gün ort.	Önceki puan	Puan
ENERJ	191.30	185.20	3.29%	115.41	54.33	1.59	✓	✓	✓	✓	✓	✓	✓	27.5	27.5
ECLIC	52.90	50.50	4.75%	259.67	46.33	0.11	✓	✓	✓	✓	✓	✓	✓	78.5	78.5
EUREN	15.11	14.52	4.06%	610.27	50.25	0.11	✓	✓	✓	✓	✓	✓	✓	78.5	78.5
KODAA	62.20	59.20	5.07%	1,263.31	56.83	1.65	✓	✓	✓	✓	✓	✓	✓	78.5	78.5
KOZAL	23.34	22.12	5.52%	3,230.96	53.99	0.39	✓	✓	✓	✓	✓	✓	✓	78.5	78.5
SCOTR	286.00	266.25	7.42%	458.32	52.48	4.86	✓	✓	✓	✓	✓	✓	✓	78.5	78.5
TECELL	102.70	100.20	2.50%	2,084.61	45.42	0.15	✓	✓	✓	✓	✓	✓	✓	78.5	78.5
YEDOT	203.00	192.00	5.73%	678.18	51.22	3.74	✓	✓	✓	✓	✓	✓	✓	78.5	78.5
OBAMS	38.78	36.04	7.60%	444.05	56.63	0.21	✓	✓	✓	✓	✓	✓	✓	75.0	75.0
TUPRS	158.00	153.70	2.80%	5,391.30	39.49	2.93	✓	✓	✓	✓	✓	✓	✓	75.0	75.0
TUKAS	9.10	8.81	3.29%	401.28	68.12	0.34	✓	✓	✓	✓	✓	✓	✓	66.0	66.0
AGROT	19.69	17.90	10.00%	998.11	53.43	0.56	✓	✓	✓	✓	✓	✓	✓	62.5	62.5
AEFES	238.10	253.75	-6.17%	2,486.94	34.81	1.14	✓	✓	✓	✓	✓	✓	✓	53.5	53.5
AGHOL	377.00	401.50	-6.10%	557.40	35.97	4.42	✓	✓	✓	✓	✓	✓	✓	53.5	53.5
BTGIM	164.10	161.00	1.93%	266.40	48.97	3.47	✓	✓	✓	✓	✓	✓	✓	53.5	53.5
CCOLA	790.50	797.00	-0.82%	477.95	38.28	2.69	✓	✓	✓	✓	✓	✓	✓	53.5	53.5
CWENE	213.40	213.20	0.09%	238.21	43.89	2.66	✓	✓	✓	✓	✓	✓	✓	53.5	53.5
EKOYO	10.70	10.64	0.56%	1,865.56	43.97	0.22	✓	✓	✓	✓	✓	✓	✓	53.5	53.5
ENISA	65.70	66.00	-0.45%	338.10	45.52	0.56	✓	✓	✓	✓	✓	✓	✓	53.5	53.5
ENKAI	45.84	45.00	1.87%	986.40	58.60	1.29	✓	✓	✓	✓	✓	✓	✓	53.5	53.5
LMKOC	26.04	25.32	2.84%	288.52	61.57	1.01	✓	✓	✓	✓	✓	✓	✓	53.5	53.5
OYAK	73.00	69.95	4.30%	680.00	50.40	1.79	✓	✓	✓	✓	✓	✓	✓	53.5	53.5
TIKROM	48.96	48.90	0.12%	621.25	46.60	0.16	✓	✓	✓	✓	✓	✓	✓	53.5	53.5
ULKER	163.00	166.60	-2.16%	1,255.97	43.65	0.63	✓	✓	✓	✓	✓	✓	✓	53.5	53.5
AKSA	10.00	9.82	1.83%	128.69	37.10	0.25	✓	✓	✓	✓	✓	✓	✓	50.0	50.0
BERA	16.30	16.16	0.86%	39.50	39.50	0.44	✓	✓	✓	✓	✓	✓	✓	50.0	50.0
ALFAS	64.60	65.90	-1.97%	243.56	39.55	1.11	✓	✓	✓	✓	✓	✓	✓	41.0	41.0
ASELS	56.25	56.75	-0.88%	2,795.59	32.70	0.48	✓	✓	✓	✓	✓	✓	✓	41.0	41.0
BINHO	445.75	445.50	0.06%	404.51	56.58	10.66	✓	✓	✓	✓	✓	✓	✓	41.0	41.0
EUPWR	92.25	92.70	-0.49%	234.93	36.09	2.20	✓	✓	✓	✓	✓	✓	✓	41.0	41.0
HEKTS	114.40	114.00	1.69%	1,666.72	32.83	0.36	✓	✓	✓	✓	✓	✓	✓	41.0	41.0
ISCTR	13.59	13.90	-2.23%	5,083.52	30.72	0.47	✓	✓	✓	✓	✓	✓	✓	41.0	41.0
ISGYD	15.70	15.40	1.95%	106.22	35.54	0.21	✓	✓	✓	✓	✓	✓	✓	41.0	41.0
IZENR	22.40	21.74	3.04%	133.88	45.30	0.20	✓	✓	✓	✓	✓	✓	✓	41.0	41.0
MAYI	104.90	106.90	-1.90%	1,383.75	31.10	2.63	✓	✓	✓	✓	✓	✓	✓	41.0	41.0
MIATK	54.75	53.60	2.15%	1,057.56	40.76	0.46	✓	✓	✓	✓	✓	✓	✓	41.0	41.0
QUAGR	3.00	3.00	0.00%	84.28	32.17	0.08	✓	✓	✓	✓	✓	✓	✓	41.0	41.0
REEDR	33.40	32.74	2.02%	666.52	42.36	0.28	✓	✓	✓	✓	✓	✓	✓	41.0	41.0
THYAO	273.50	277.00	-0.90%	9,674.07	33.90	5.91	✓	✓	✓	✓	✓	✓	✓	41.0	41.0
TKFEN	49.50	51.00	-2.94%	274.49	33.47	0.37	✓	✓	✓	✓	✓	✓	✓	41.0	41.0
VESTL	67.50	66.35	1.73%	344.28	32.72	3.05	✓	✓	✓	✓	✓	✓	✓	41.0	41.0
YKBNK	29.20	29.40	-0.68%	2,924.57	38.46	0.67	✓	✓	✓	✓	✓	✓	✓	41.0	41.0
ZOHEN	4.96	4.98	-0.40%	709.46	33.06	0.08	✓	✓	✓	✓	✓	✓	✓	41.0	41.0
AKFYO	2.10	2.09	0.48%	162.07	39.27	0.05	✓	✓	✓	✓	✓	✓	✓	33.0	33.0
FROTO	904.50	890.00	1.63%	1,086.12	26.25	39.18	✓	✓	✓	✓	✓	✓	✓	33.0	33.0
SISE	42.82	43.40	-1.34%	1,551.37	24.42	1.21	✓	✓	✓	✓	✓	✓	✓	33.0	33.0
VAKBN	18.36	18.83	-2.50%	492.04	27.21	0.83	✓	✓	✓	✓	✓	✓	✓	33.0	33.0
ARYOY	37.92	37.52	1.07%	172.74	46.94	0.03	✓	✓	✓	✓	✓	✓	✓	28.5	28.5
BIMAS	565.00	557.50	1.35%	1,930.91	45.28	10.34	✓	✓	✓	✓	✓	✓	✓	28.5	28.5
CIMSA	32.08	32.08	0.00%	285.64	40.60	0.13	✓	✓	✓	✓	✓	✓	✓	28.5	28.5
DONOL	15.82	15.66	1.02%	360.55	41.25	0.06	✓	✓	✓	✓	✓	✓	✓	28.5	28.5
GARAN	117.20	119.90	-2.17%	2,614.64	44.45	1.53	✓	✓	✓	✓	✓	✓	✓	28.5	28.5
GUBRF	162.70	161.90	0.49%	1,197.40	54.35	4.03	✓	✓	✓	✓	✓	✓	✓	28.5	28.5
KONTR	52.15	53.55	-2.61%	1,393.35	44.05	0.45	✓	✓	✓	✓	✓	✓	✓	28.5	28.5
MGRDS	532.50	527.50	0.95%	533.35	45.60	1.29	✓	✓	✓	✓	✓	✓	✓	28.5	28.5
PETFM	20.68	21.20	-2.45%	1,649.88	31.24	0.01	✓	✓	✓	✓	✓	✓	✓	28.5	28.5
SKBNK	3.81	3.91	-2.56%	293.90	35.57	0.00	✓	✓	✓	✓	✓	✓	✓	28.5	28.5
TSKB	11.40	11.26	1.24%	276.46	39.94	0.01	✓	✓	✓	✓	✓	✓	✓	28.5	28.5
ALARK	99.45	100.00	-0.55%	713.43	37.27	1.48	✓	✓	✓	✓	✓	✓	✓	16.0	16.0
ARCLK	151.70	151.40	0.20%	312.85	34.63	3.13	✓	✓	✓	✓	✓	✓	✓	16.0	16.0
ASTOR	84.00	85.00	-1.18%	1,067.42	31.25	1.36	✓	✓	✓	✓	✓	✓	✓	16.0	16.0
BFRFN	758.50	744.50	1.88%	80.37	32.26	24.61	✓	✓	✓	✓	✓	✓	✓	16.0	16.0
BRSAN	396.50	396.00	0.13%	1,974.64	30.93	14.38	✓	✓	✓	✓	✓	✓	✓	16.0	16.0
CANITE	1.74	1.73	0.58%	221.82	30.28	0.06	✓	✓	✓	✓	✓	✓	✓	16.0	16.0
ECSTY	212.00	212.00	0.00%	69.74	39.86	3.88	✓	✓	✓	✓	✓	✓	✓	16.0	16.0
EGEFN	10,970.00	11,000.00	-0.27%	203.43	31.26	336.82	✓	✓	✓	✓	✓	✓	✓	16.0	16.0
EREGL	49.40	50.10	-1.40%	5,241.74	33.54	0.01	✓	✓	✓	✓	✓	✓	✓	16.0	16.0
GESAN	45.80	45.40	0.88%	194.24	36.17	1.26	✓	✓	✓	✓	✓	✓	✓	16.0	16.0
GOLTS	430.00	433.25	-0.75%	325.08	31.40	11.66	✓	✓	✓	✓	✓	✓	✓	16.0	16.0
ISMEN	36.72	36.96	-0.65%	191.98	40.19	0.11	✓	✓	✓	✓	✓	✓	✓	16.0	16.0
KCAER	43.30	43.20	0.23%	170.82	34.28	1.80	✓	✓	✓	✓	✓	✓	✓	16.0	16.0
KLSER	44.10	44.68	-1.30%	153.74	38.05	0.67	✓	✓	✓	✓	✓	✓	✓	16.0	16.0
KTEVY	38.38	38.90	-0.21%	174.76	31.74	3.59	✓	✓	✓	✓	✓	✓	✓	16.0	16.0
ODAS	7.58	7.58	0.00%	313.38	30.68	0.19	✓	✓	✓	✓	✓	✓	✓	16.0	16.0
PGSUS	215.80	218.00	-1.01%	1,521.98	37.13	1.84	✓	✓	✓	✓	✓	✓	✓	16.0	16.0
SAHOL	90.30	91.40	-1.20%	1,935.91	30.09	1.30	✓	✓	✓	✓	✓	✓	✓	16.0	16.0
SASA	42.04	42.42	-0.90%	2,103.52	39.21	0.05	✓	✓	✓	✓	✓	✓	✓	16.0	16.0
SMART	45.50	45.00	1.11%	178.32	36.60	0.82	✓	✓	✓	✓	✓	✓	✓	16.0	16.0
SOVKM	57.60	57.45	0.26%	347.56	34.28	0.83	✓	✓	✓	✓	✓	✓	✓	16.0	16.0
TAVHL	247.70	247.80	-0.04%	515.28	39.52	0.53	✓	✓	✓	✓	✓	✓	✓	16.0	16.0
TKNSA	29.86	29.50	1.22%	53.74	38.54	0.79	✓	✓	✓	✓	✓	✓	✓	16.0	16.0
TMSA	121.90	119.60	1.92%	1,495.62	35.54	2.58	✓	✓	✓	✓	✓	✓	✓	16.0	16.0
VESEB	19.53	19.01	2.74%	81.09	40.16	0.27	✓	✓	✓	✓	✓	✓	✓	16.0	16.0
YYGDD	11.80	11.73	0.60%	120.15	44.63	0.06	✓	✓	✓	✓	✓	✓	✓	16.0	16.0
AKBNK	55.65	56.90	-2.20%	3,762.92	28.41	1.58	✓	✓	✓	✓	✓	✓	✓	8.0	8.0
AKFYE	22.56	22.38	0.80%	83.94	28.38	0.81	✓	✓	✓	✓	✓	✓	✓	8.0	8.0
AKSEN	37.32	36.82	1.36%	170.95	28.89	1.15	✓	✓	✓	✓	✓	✓	✓	8.0	8.0
BRYAT	1,959.00	1,955.00	0.20%	155.08	29.56	77.85	✓	✓	✓	✓	✓	✓	✓	8.0	8.0
DOAS	231.70	230.00	0.74%	324.68	27.59	9.36	✓	✓	✓	✓	✓	✓	✓	8.0	8.0
HALKB	15.22	15.65	-2.75%	520.05	25.96	0.58	✓	✓							

Son 90 güne ait dip-zirve analizi



DENİZ YATIRIM STRATEJİ & ARAŞTIRMA | BIST 100 ENDEKSİ DİP-ZİRVE ANALİZİ

Hisse	Son kapanış	Önceki kapanış	Değişim %	Son 90 gün zirvesi	Son 90 gün dip	Zirveye uzaklık	Dibe uzaklık	Zirveyi geçti mi?
AEFES	238.10	253.75	-6.2%	301.75	144.35	27%	39%	x
AGHOL	377.00	401.50	-6.1%	466.50	246.79	24%	35%	x
AGROT	19.69	17.90	10.0%	40.94	13.61	108%	31%	x
AKBNK	55.65	56.90	-2.2%	69.80	43.16	25%	22%	x
AKFGY	2.10	2.09	0.5%	2.58	2.04	23%	3%	x
AKFYE	22.56	22.38	0.8%	29.00	21.18	29%	6%	x
AKSA	10.00	9.82	1.8%	12.38	7.50	24%	25%	x
AKSEN	37.32	36.82	1.4%	48.14	32.96	29%	12%	x
ALARK	99.45	100.00	-0.5%	142.83	99.45	44%	-	x
ALFAS	64.60	65.90	-2.0%	104.90	64.60	62%	-	x
ARCLK	151.70	151.40	0.2%	195.00	145.00	29%	4%	x
ARDYZ	37.92	37.52	1.1%	50.22	34.98	32%	8%	x
ASELS	96.25	96.75	-0.9%	65.00	52.45	16%	7%	x
ASTOR	84.00	85.00	-1.2%	105.00	84.00	30%	-	x
BERA	16.90	16.39	3.1%	21.50	16.39	27%	3%	x
BFREN	758.50	744.50	1.9%	1124.00	744.50	45%	2%	x
BIMAS	565.00	557.50	1.3%	625.50	345.32	11%	39%	x
BINHO	445.75	445.50	0.1%	559.50	364.25	26%	18%	x
BRSAN	396.50	396.00	0.1%	676.00	396.00	70%	0%	x
BRYAT	1959.00	1955.00	0.2%	3684.17	1955.00	88%	0%	x
BTJCM	164.10	161.00	1.9%	184.90	119.50	13%	27%	x
CANTE	1.74	1.73	0.6%	2.72	1.73	56%	1%	x
CCOLA	790.50	797.00	-0.8%	897.50	556.40	14%	30%	x
CIMSA	32.08	32.08	0.0%	36.74	28.65	15%	11%	x
CWENE	213.40	213.20	0.1%	306.00	196.70	43%	8%	x
DOAS	231.70	230.00	0.7%	357.68	230.00	54%	1%	x
DOHOL	15.82	15.66	1.0%	17.32	12.50	9%	21%	x
ECILC	52.90	50.50	4.8%	59.48	44.40	12%	16%	x
ECZYT	212.00	207.20	2.3%	264.76	207.20	25%	2%	x
EĞEEN	10970.00	11000.00	-0.3%	17367.44	10970.00	58%	-	x
EKGYO	10.70	10.64	0.6%	12.40	8.53	16%	20%	x
ENERY	191.30	185.20	3.3%	198.04	152.72	4%	20%	x
ENISA	65.70	66.00	-0.5%	71.15	53.37	8%	19%	x
ENKAI	45.84	45.00	1.9%	47.64	32.34	4%	29%	x
EREGL	49.40	50.10	-1.4%	59.40	37.82	20%	23%	x
EUPWR	92.25	92.70	-0.5%	161.20	91.90	75%	0%	x
EUREN	15.11	14.52	4.1%	16.22	13.53	7%	10%	x
FROTO	904.50	890.00	1.6%	1222.00	890.00	35%	2%	x
GARAN	117.30	119.90	-2.2%	132.90	64.99	13%	45%	x
GESAN	45.80	45.40	0.9%	79.40	45.40	73%	1%	x
GOLTS	430.00	433.25	-0.8%	603.00	370.00	40%	14%	x
GURBF	162.70	161.90	0.5%	170.50	132.00	5%	19%	x
HALKB	15.22	15.65	-2.7%	19.82	12.99	30%	15%	x
HEKTS	11.40	11.22	1.6%	17.26	11.22	51%	2%	x
ISCTR	13.59	13.90	-2.2%	17.62	10.56	30%	22%	x
ISGYO	15.70	15.40	1.9%	18.14	14.19	16%	10%	x
ISMEN	36.72	36.96	-0.6%	43.00	29.03	17%	21%	x
IZENR	22.40	21.74	3.0%	28.22	21.54	26%	4%	x
KAYSE	24.30	24.34	-0.2%	34.80	24.30	43%	-	x
KCAER	43.30	43.20	0.2%	63.11	43.08	46%	0%	x
KCHOL	192.60	196.10	-1.8%	263.75	183.93	37%	5%	x
KLSE	44.10	44.68	-1.3%	63.63	40.66	44%	8%	x
KONTR	52.15	53.55	-2.6%	83.26	47.94	60%	8%	x
KONYA	6925.00	6925.00	0.0%	12072.50	6925.00	74%	-	x
KOZAA	62.20	59.20	5.1%	64.50	45.04	4%	28%	x
KOZAL	23.34	22.12	5.5%	24.72	19.95	6%	15%	x
KRDMD	25.94	26.84	-3.4%	32.90	21.08	27%	19%	x
KTLEV	38.38	38.30	0.2%	192.50	38.30	402%	0%	x
LMKDC	26.04	25.32	2.8%	34.88	19.50	34%	25%	x
MAVI	104.90	106.50	-1.5%	136.20	68.95	30%	34%	x
MGRDS	532.50	527.50	0.9%	581.50	402.19	9%	24%	x
MIAIK	54.75	53.60	2.1%	70.15	47.40	28%	13%	x
OBAMS	38.78	36.04	7.6%	49.48	34.62	28%	11%	x
ODAS	7.58	7.58	0.0%	10.02	7.58	32%	3%	x
OTKAR	542.00	541.00	0.2%	659.00	432.00	22%	20%	x
OYAK	73.00	69.95	4.4%	79.25	54.50	9%	25%	x
PEKYM	5.36	5.40	-0.7%	17.42	5.36	225%	-	x
PETKM	20.68	21.20	-2.5%	25.98	18.44	26%	11%	x
PGSUS	215.80	218.00	-1.0%	257.00	160.82	19%	25%	x
QUAGR	3.00	3.00	0.0%	4.71	3.00	57%	-	x
REEDR	33.40	32.74	2.0%	59.90	32.50	79%	3%	x
SAHOL	90.30	91.40	-1.2%	109.70	74.64	21%	17%	x
SASA	42.04	42.42	-0.9%	49.40	37.80	18%	10%	x
SDTTR	286.00	266.25	7.4%	361.50	241.70	26%	15%	x
SISE	42.82	43.40	-1.3%	54.50	42.82	27%	-	x
SKBNK	3.81	3.91	-2.6%	4.60	3.23	21%	15%	x
SMRTG	45.50	45.00	1.1%	61.40	45.00	35%	1%	x
SOKM	57.60	57.45	0.3%	67.01	54.31	16%	6%	x
TABGD	168.00	169.60	-0.9%	208.98	125.93	24%	25%	x
TAVHL	247.70	247.80	0.0%	290.75	167.50	17%	32%	x
TCELL	102.70	100.20	2.5%	114.80	66.25	12%	35%	x
THYAO	279.50	277.00	0.9%	330.00	277.00	18%	1%	x
TKFEN	49.50	51.00	-2.9%	59.40	38.28	20%	23%	x
TKNSA	29.86	29.50	1.2%	44.48	29.26	49%	2%	x
TMSN	121.90	119.60	1.9%	191.40	119.60	57%	2%	x
TOASO	236.00	239.30	-1.4%	350.50	236.00	49%	-	x
TSRB	11.40	11.26	1.2%	13.12	8.21	45%	28%	x
TTKOM	48.96	48.90	0.1%	52.85	29.52	8%	40%	x
TTRAK	741.00	739.50	0.2%	1063.00	739.50	43%	0%	x
TUKAS	9.10	8.81	3.3%	9.10	6.99	-	23%	✓
TUPRS	158.00	153.70	2.8%	204.00	153.70	29%	3%	x
TURSG	12.35	12.54	-1.6%	18.84	11.51	53%	7%	x
ULKER	163.00	166.60	-2.2%	187.30	99.70	15%	39%	x
VAKBN	18.36	18.83	-2.5%	25.20	13.46	37%	27%	x
VESBE	19.53	19.01	2.7%	23.36	18.23	20%	7%	x
VESTL	67.50	66.35	1.7%	103.00	66.35	53%	2%	x
YEOTK	203.00	192.00	5.7%	236.30	168.00	16%	17%	x
YKBNK	29.20	29.40	-0.7%	37.96	24.90	30%	15%	x
YYLGD	11.80	11.73	0.6%	14.58	11.32	24%	4%	x
ZOREN	4.96	4.98	-0.4%	6.75	4.96	36%	-	x

Kaynak: Deniz Yatırım Strateji ve Araştırma Bölümü hesaplamaları, Rasyonel

Seçilmiş rasyolar



DENİZ YATIRIM STRATEJİ & ARAŞTIRMA | BIST 100 HIZLI BAKIŞ

Hisse kodu	Şirket ismi	Sektör	F/K	FD/FAVÖK	FD/SATIŞLAR	Özkaynak karlılığı	Piyasa değeri (milyar TL)	Halka açıklık oranı	BIST 100 payı	
AEFES	Anadolü Eleş Biraçılık	BIRAÇILIK VE MESRUBAT	6.34	6.37	1.05	46%	141.0	32%	1.7%	
AGHOL	Ağ Anadolu Grubu Holding	HOLDING	5.10	3.85	0.33	43%	91.8	34%	1.1%	
AGROT	Agrotech Yüksek Teknoloji Ve Yatırım	TEKNOLOJİ	15.72	92.31	12.46	33%	23.6	25%	0.3%	
AKBNK	Akbank	BANKACILIK	4.86			30%	289.4	52%	3.5%	
AKGYV	Akfen G.M.Y.O.	GAYRİMENKUL YATIRIM ORT.	10.59	10.19	9.12	6%	8.2	45%	0.1%	
AKYE	Akfen Yenilenebilir Enerji	ELEKTRİK	4.42	11.09	7.32	40%	22.9	31%	0.3%	
AKSA	Aksa	ENDÜSTRİYEL TEKSTİL	19.50	8.95	1.67	18%	38.9	37%	0.5%	
AKSEN	Aksa Enerji	ELEKTRİK	9.91	10.02	2.32	17%	45.8	21%	0.5%	
ALARAK	Alarko Holding	İNŞAAT, TAHHÜT	9.39		5.43	15%	43.3	37%	0.5%	
ALFAS	Alfa Solar Enerji	ELEKTRİK	65.86	26.31	3.30	18%	23.8	20%	0.3%	
ARCLK	Argelik	DAYANIKLI TÜKETİM	22.01	10.34	0.64	9%	102.5	15%	1.2%	
ARYZ	Ard Grup Bilgi Teknolojileri	TEKNOLOJİ	12.49	6.56	5.09	40%	6.4	75%	0.1%	
ASELS	Aselsan	İLETİŞİM Cihazları	26.56	17.13	3.72	14%	256.5	26%	3.1%	
ASTOR	Astor Enerji	ELEKTRİK	16.61	12.22	4.12	53%	83.8	28%	1.0%	
BERA	Bera Holding	HOLDING	3.72	5.17	0.85	26%	11.5	64%	0.1%	
BFREN	Bosch Fren Sistemleri	OTOMOTİV PARÇASI	22.01	452.55	18.04	-36%	23.2	15%	0.3%	
BIMAS	Bim Bilişim Mağazaları	PERAKENDE	18.90	23.74	1.05	37%	343.8	50%	4.1%	
BINHO	1000 Yatırımlar Holding	HOLDING	8.38		6.74	25%	21.0	20%	0.3%	
BRSAN	Borusan Boru Sanayi	DEMİR, ÇELİK TEMEL	18.00	11.89	1.21	15%	56.2	17%	0.7%	
BRYAT	Borusan Yat. Paz.	HOLDING	28.45		465.93	9%	55.1	13%	0.7%	
BTCIM	Bibi Çimento	ÇİMENTO	20.35	21.20	3.17	25%	29.5	23%	0.4%	
CANTE	Çan2 Termik	ELEKTRİK		6.61	2.41	-4%	12.2	51%	0.1%	
CCOLA	Coca Cola İçecek	BIRAÇILIK VE MESRUBAT	10.00	12.38	2.19	58%	201.1	25%	2.4%	
CIMS	Çimsa	ÇİMENTO	11.97	9.82	1.62	20%	30.3	45%	0.4%	
CWENE	Cw Enerji Mühendislik	ELEKTRİK	132.31	12.64	2.61	4%	26.4	24%	0.3%	
DOAS	Doğuş Otomotiv	OTOMOTİV	3.02	2.16	0.32	52%	510.3	32%	1.6%	
DOHOL	Doğan Holding	HOLDING	17.28	3.32	0.62	6%	41.4	36%	0.5%	
ECLC	Eczacıbaşı İlaç	SAĞLIK	11.82	37.52	6.03	11%	36.3	19%	0.4%	
ECZYT	Eczacıbaşı Yatırım	HOLDING	19.65			10%	22.3	22%	0.3%	
EGENE	Ege Endüstri	OTOMOTİV PARÇASI	44.32	38.43	9.00	25%	34.6	34%	0.4%	
EKGYO	Ekin G.M.Y.O.	GAYRİMENKUL YATIRIM ORT.		7.67	1.91	-1%	403.7	51%	0.5%	
ENERY	Enerjya Enerji	ELEKTRİK	8.78	17.01	1.50	25%	27.7	27%	0.3%	
ENISA	Enerjisa Enerji	ELEKTRİK	18.34	5.32	0.73	10%	77.6	20%	0.9%	
ENKAİ	Enka İnşaat	İNŞAAT, TAHHÜT	15.41	11.08	2.24	10%	275.0	12%	3.3%	
ERELG	Ereğli Demir Çelik	DEMİR, ÇELİK TEMEL	18.12	10.47	1.33	6%	172.9	48%	2.1%	
EUPOWER	Europower Enerji Ve Otomasyon Teknolojileri	ELEKTRİK	26.52	12.37	2.82	20%	21.7	27%	0.2%	
EUREN	European Endüstri İnşaat	İNŞAAT MALZEMELERİ	12.56	19.62	3.08	27%	11.5	30%	0.1%	
FROTO	Ford Otosan	OTOMOTİV	7.00	12.10	1.03	67%	317.4	18%	3.8%	
GARAN	Garanti Bankası	BANKACILIK	5.03		41%	492.7	14%	5.9%		
GESAN	Girsım Elektrik Sanayi Taahhüt Ve Ticaret	ELEKTRİK	33.01	6.06	1.70	13%	21.1	28%	0.3%	
GOLTS	Götsche Çimento	ÇİMENTO	4.40	7.06	1.76	52%	7.7	68%	0.3%	
GUBRF	Gübre Fabrikaları	TARIM KİMYASALLARI		25.34	1.77	-5%	54.3	22%	0.6%	
HALKB	Halk Bankası	BANKACILIK	10.24			9%	109.4	9%	1.3%	
HEKTS	Hektaş	TARIM KİMYASALLARI			7.74	-24%	28.8	41%	0.3%	
İSCTR	İş Bankası (Ç)	BANKACILIK	4.63			339.7	41%	1.3%		
ISGYO	İş G.M.Y.O.	GAYRİMENKUL YATIRIM ORT.	6.16	23.95	15.13	11%	15.1	38%	0.2%	
İSMEN	İş Yatırım	ARACI KURUM	11.42	3.46	0.09	35%	55.1	28%	0.7%	
İZENR	İzdemir Enerji Elektrik Üretim	ELEKTRİK	26.23	10.82	2.08	8%	12.9	24%	0.2%	
KAYSE	Kayseri Şeker Fabrikası	GIDA	4.06	12.27	2.17	31%	17.2	20%	0.2%	
KILAS	Kocaeli Çelik	DEMİR, ÇELİK TEMEL	24.05	12.56	2.03	22%	28.5	23%	0.3%	
KHOLH	Koç Holding	HOLDING	7.77	9.43	1.75	21%	488.4	22%	5.8%	
KLSE	Kaleseramik Çanakçile Kalebodur Seramik	SERAMİK			2.69	-10%	22.7	21%	0.3%	
KONTR	Kontrolmatik Teknoloji	ELEKTRİK	56.69	80.99	9.49	26%	33.9	46%	0.4%	
KONYA	Konya Çimento	ÇİMENTO	57.91	49.20	7.77	39%	33.7	15%	0.4%	
KOZAA	Koza Anadolu Metal	MADENCİLİK	70.54	3.94	1.50	3%	21.9	23%	0.3%	
KOZAL	Koza Altın İşletmeleri	MADENCİLİK	127.47	19.09	7.77	3%	74.7	9%	0.9%	
KRDMD	Kardemir (D)	DEMİR, ÇELİK TEMEL	11.85	7.42	0.77	10%	20.2	89%	0.2%	
KTLEV	Katılım Yatırım Finansman	ARACI KURUM	5.05		115%		6.9	31%	0.1%	
LMWDC	Limak Doğru Anadolu Çimento	ÇİMENTO	8.72	10.42	4.30	79%	13.4	30%	0.2%	
MAVI	Mavi Giyim	TEKSTİL, ENTEGRE	17.04	16.83	1.36	48%	61.3	24%	0.5%	
MEROS	Migros	PERAKENDE	12.57	33.44	0.51	37%	96.4	51%	1.2%	
MIATK	Mia Teknoloji	TEKNOLOJİ	24.71	19.40	13.38	76%	27.0	57%	0.3%	
OBAMS	Oba Makarnacılık	GIDA	12.38	29.22	0.71	28%	18.6	20%	0.2%	
ODAS	Odış Elektrik	ELEKTRİK	2.76	4.22	1.67	43%	10.6	73%	0.1%	
OTAKR	Otokar	OTOMOTİV	83.56	53.40	2.86	12%	65.0	27%	0.8%	
OYAKC	Oyak Çimento Fabrikaları	ÇİMENTO	10.68	9.62	2.74	46%	91.0	24%	1.1%	
PEKGY	Peker G.M.Y.O.	GAYRİMENKUL YATIRIM ORT.	3.69		7.00	39%	3.6	61%	0.0%	
PETKM	Petkim	PETROL VE PETROL ÜRÜNLERİ	4.53		1.36	33%	52.4	47%	0.6%	
PESSUS	Pegasus Hava Taahhütlü	HAVA YOLLARI VE HİZMETLERİ	5.99	9.17	2.50	47%	107.9	43%	1.3%	
QUAGR	Qua Grant Havalı Yapı	İNŞAAT MALZEMELERİ	6.96	6.95	1.60	-4%	7.9	32%	0.1%	
REEDR	Reeder Teknoloji	TEKNOLOJİ	64.92	29.41	12.91	15%	31.7	23%	0.4%	
SAHOL	Sabancı Holding	HOLDING	15.27	16.92	12.44	7%	189.7	51%	2.3%	
SASA	Sasa	ENDÜSTRİYEL TEKSTİL	9.37	31.40	6.94	53%	227.4	24%	2.7%	
SDTR	Sdt Uztay Ve Savunma Teknolojileri	TEKNOLOJİ	59.25	44.78	13.02	26%	16.6	21%	0.2%	
SISE	Şişe Cam	CAM	9.27	12.00	1.27	12%	131.2	49%	1.6%	
SKBNK	Şekerbank	BANKACILIK	3.72			34%	9.5	48%	0.1%	
SMRTG	Smart Güneş Enerjisi Teknolojileri	ELEKTRİK	20.43	16.10	3.52	82%	27.6	25%	0.3%	
SOHM	Şok Marketler Ticaret	PERAKENDE	10.08	15.31	0.26	27%	34.2	51%	0.4%	
TARSD	Tar Global Sanayi	GIDA	30.77	9.70	2.09	21%	43.9	20%	0.5%	
TAVHL	Tav Havalimanları	HAVA YOLLARI VE HİZMETLERİ	8.68	9.16	2.80	24%	90.0	48%	1.1%	
TCELL	Türkcell	İLETİŞİM	14.62	5.37	2.50	19%	225.9	54%	2.7%	
THYAO	Türk Hava Yolları	HAVA YOLLARI VE HİZMETLERİ	2.12	4.87	0.96	43%	385.7	50%	4.6%	
TKFEN	Tekfen Holding	HOLDING	86.84	25.42	0.40	1%	16.3	48%	0.2%	
TOKSA	Tekosa	PERAKENDE	16.57	6.33	0.14	20%	5.0	50%	0.1%	
TMSAN	Tümosan Motor Ve Traktör	OTOMOTİV	20.48	10.92	1.99	20%	34.0	29%	0.2%	
TOASO	Tofaş Otomobil Fab.	OTOMOTİV	12.13	7.90	1.05	31%	118.0	24%	1.4%	
TSKB	T.S.K.B.	BANKACILIK	3.86			39%	31.9	39%	0.4%	
TTKOM	Türk Telekom	İLETİŞİM	10.56	6.43	2.19	27%	171.4	43%	2.0%	
TTTRAK	Türk Traktör	OTOMOTİV	9.20	6.26	1.36	66%	74.1	24%	0.9%	
TUKAS	Tuğaç	GIDA	10.31	8.21	2.23	26%	13.4	39%	0.2%	
TUPRS	Tüpraş	PETROL VE PETROL ÜRÜNLERİ	6.54	3.51	0.36	27%	304.4	49%	3.6%	
TURSG	Türkiye Sigorta	SİGORTA	6.27			64%	61.8	18%	0.7%	
ULKER	Ülker	GIDA	18.13		7.39	1.41	20%	60.2	39%	0.7%
VAKBN	T. Vakıflar Bankası	BANKACILIK	5.59			21%	182.1	6%	2.2%	
VEBSE	Vestel Beyaz Eşya	DAYANIKLI TÜKETİM	7.39	4.26	0.64	29%	31.2	19%	0.4%	
VESTL	Vestel	DAYANIKLI TÜKETİM	14.12	4.97	0.54	7%	22.6	45%	0.3%	
YEDTK	Yeo Teknoloji Enerji Ve Endüstri	ELEKTRİK	32.06	15.47	2.98	63%	19.5	36%	0.2%	
YKBNK	Yapı Ve Kredi Bankası	BANKACILIK	4.02			36%	246.7	39%	2.9%	
YYLGD	Yayla Agro Gıda	GIDA	25.03	11.39	1.39	11%	12.8	31%	0.2%	
ZOREN	Zorlu Enerji	ELEKTRİK	2.39	12.02	2.69	34%	24.8	36%	0.3%	

Kaynak: Deniz Yatırım Strateji ve Araştırma Bölümü hesaplamaları, Rasyoner

En düşük F/K	Şirket
2.12	THYAO

En düşük FD/FAVÖK	Şirket
2.16	ODAS

En düşük FD/SATIŞLAR	Şirket
0.09	İSMEN

En düşük Özkaynak karlılığı	Şirket
-36%	BFREN

En düşük piyasa değeri	Şirket
3.6	PEKGY

En düşük halka açıklık oranı	Şirket
8%	VAKBN

En düşük BIST 100 payı	Şirket
0.0%	PEKGY

En yüksek F/K	Şirket
132.31	CWENE

En yüksek FD/FAVÖK	Şirket
452.55	BFREN

En yüksek FD/SATIŞLAR	Şirket
465.93	BRYAT

En yüksek Özkaynak karlılığı	Şirket
115%	KTLEV

En yüksek piyasa değeri	Şirket
492.7	GARAN

En yüksek halka açıklık oranı	Şirket
89%	KRDMD

En yüksek BIST 100 payı	Şirket
5.9%	GARAN

Seçilmiş karşılaştırma analizleri

Deniz Yatırım		DENİZ YATIRIM STRATEJİ & ARAŞTIRMA BIST 100 SEÇİLMİŞ KARŞILAŞTIRMA ANALİZLERİ									
Hisse Kodu	Şirket Adı	Sektör	Haftalık Korumaya	Aylık Korumaya	3 Aylık Korumaya	6 Aylık Korumaya	9 Aylık Korumaya	12 Aylık Korumaya	15 Aylık Korumaya	18 Aylık Korumaya	21 Aylık Korumaya
AZEL	Araseli Ziraat Bankası	BANKACILIK VE MENKUL DEĞERLER	0.59	0.51	0.57	0.57	0.51	0.51	0.51	0.51	0.51
AZSGL	Az Sanayi Çelik Holding	HOLDING	0.66	0.60	0.62	0.62	0.62	0.62	0.62	0.62	0.62
AZSPT	Ağaçlıç Yataklık Teknoloji Ve Yatırım	TEKNOLOJİ	0.21	0.11	1.05	0.86	0.95	0.95	0.95	0.95	0.95
AYRIS	Ayris	BANKACILIK	0.78	0.74	1.08	1.14	1.14	1.14	1.14	1.14	1.14
AYRST	Ayris S.M.Ş.İ.Ö.	GAYRİMENKUL YATIRIM ORTAKLIĞI	0.66	0.67	1.04	1.05	1.05	1.05	1.05	1.05	1.05
AYRTE	Ayris Yatırım Menkul Değerler	ELEKTRİK	0.25	0.44	0.74	0.81	0.81	0.81	0.81	0.81	0.81
AJDA	Ajda	ENDÜSTRİYEL TEKSTİL	0.12	0.12	0.12	0.12	0.12	0.12	0.12	0.12	0.12
AKEN	Akfen Enerji	ELEKTRİK	0.92	0.92	0.92	0.92	0.92	0.92	0.92	0.92	0.92
AKRGE	Akfen Holding	İNŞAAT YATIRIM	0.75	0.84	1.10	1.41	1.41	1.41	1.41	1.41	1.41
AKRCL	Akfen Çelik	ELEKTRİK	0.52	0.77	1.84	0.77	1.84	1.84	1.84	1.84	1.84
AKRCE	Akfen Enerji	ELEKTRİK	0.83	0.76	1.26	0.99	0.99	0.99	0.99	0.99	0.99
AKRDE	Akfen Enerji	ELEKTRİK	0.56	0.56	0.81	0.81	0.81	0.81	0.81	0.81	0.81
AKRSL	Akfen Enerji	ELEKTRİK	0.73	0.73	0.99	1.01	1.01	1.01	1.01	1.01	1.01
AKRST	Akfen Enerji	ELEKTRİK	0.56	0.56	0.81	0.81	0.81	0.81	0.81	0.81	0.81
AKRTE	Akfen Enerji	ELEKTRİK	0.56	0.56	0.81	0.81	0.81	0.81	0.81	0.81	0.81
AKRTR	Akfen Enerji	ELEKTRİK	0.56	0.56	0.81	0.81	0.81	0.81	0.81	0.81	0.81
AKRUL	Akfen Enerji	ELEKTRİK	0.56	0.56	0.81	0.81	0.81	0.81	0.81	0.81	0.81
AKRUR	Akfen Enerji	ELEKTRİK	0.56	0.56	0.81	0.81	0.81	0.81	0.81	0.81	0.81
AKRVS	Akfen Enerji	ELEKTRİK	0.56	0.56	0.81	0.81	0.81	0.81	0.81	0.81	0.81
AKRWA	Akfen Enerji	ELEKTRİK	0.56	0.56	0.81	0.81	0.81	0.81	0.81	0.81	0.81
AKRXC	Akfen Enerji	ELEKTRİK	0.56	0.56	0.81	0.81	0.81	0.81	0.81	0.81	0.81
AKRXY	Akfen Enerji	ELEKTRİK	0.56	0.56	0.81	0.81	0.81	0.81	0.81	0.81	0.81
AKRZA	Akfen Enerji	ELEKTRİK	0.56	0.56	0.81	0.81	0.81	0.81	0.81	0.81	0.81
AKRZB	Akfen Enerji	ELEKTRİK	0.56	0.56	0.81	0.81	0.81	0.81	0.81	0.81	0.81
AKRZC	Akfen Enerji	ELEKTRİK	0.56	0.56	0.81	0.81	0.81	0.81	0.81	0.81	0.81
AKRZD	Akfen Enerji	ELEKTRİK	0.56	0.56	0.81	0.81	0.81	0.81	0.81	0.81	0.81
AKRZE	Akfen Enerji	ELEKTRİK	0.56	0.56	0.81	0.81	0.81	0.81	0.81	0.81	0.81
AKRZF	Akfen Enerji	ELEKTRİK	0.56	0.56	0.81	0.81	0.81	0.81	0.81	0.81	0.81
AKRZG	Akfen Enerji	ELEKTRİK	0.56	0.56	0.81	0.81	0.81	0.81	0.81	0.81	0.81
AKRZH	Akfen Enerji	ELEKTRİK	0.56	0.56	0.81	0.81	0.81	0.81	0.81	0.81	0.81
AKRZI	Akfen Enerji	ELEKTRİK	0.56	0.56	0.81	0.81	0.81	0.81	0.81	0.81	0.81
AKRZJ	Akfen Enerji	ELEKTRİK	0.56	0.56	0.81	0.81	0.81	0.81	0.81	0.81	0.81
AKRZK	Akfen Enerji	ELEKTRİK	0.56	0.56	0.81	0.81	0.81	0.81	0.81	0.81	0.81
AKRZL	Akfen Enerji	ELEKTRİK	0.56	0.56	0.81	0.81	0.81	0.81	0.81	0.81	0.81
AKRZM	Akfen Enerji	ELEKTRİK	0.56	0.56	0.81	0.81	0.81	0.81	0.81	0.81	0.81
AKRZN	Akfen Enerji	ELEKTRİK	0.56	0.56	0.81	0.81	0.81	0.81	0.81	0.81	0.81
AKRZO	Akfen Enerji	ELEKTRİK	0.56	0.56	0.81	0.81	0.81	0.81	0.81	0.81	0.81
AKRZP	Akfen Enerji	ELEKTRİK	0.56	0.56	0.81	0.81	0.81	0.81	0.81	0.81	0.81
AKRZQ	Akfen Enerji	ELEKTRİK	0.56	0.56	0.81	0.81	0.81	0.81	0.81	0.81	0.81
AKRZR	Akfen Enerji	ELEKTRİK	0.56	0.56	0.81	0.81	0.81	0.81	0.81	0.81	0.81
AKRZS	Akfen Enerji	ELEKTRİK	0.56	0.56	0.81	0.81	0.81	0.81	0.81	0.81	0.81
AKRZT	Akfen Enerji	ELEKTRİK	0.56	0.56	0.81	0.81	0.81	0.81	0.81	0.81	0.81
AKRZU	Akfen Enerji	ELEKTRİK	0.56	0.56	0.81	0.81	0.81	0.81	0.81	0.81	0.81
AKRZV	Akfen Enerji	ELEKTRİK	0.56	0.56	0.81	0.81	0.81	0.81	0.81	0.81	0.81
AKRZW	Akfen Enerji	ELEKTRİK	0.56	0.56	0.81	0.81	0.81	0.81	0.81	0.81	0.81
AKRZX	Akfen Enerji	ELEKTRİK	0.56	0.56	0.81	0.81	0.81	0.81	0.81	0.81	0.81
AKRZY	Akfen Enerji	ELEKTRİK	0.56	0.56	0.81	0.81	0.81	0.81	0.81	0.81	0.81
AKRZZ	Akfen Enerji	ELEKTRİK	0.56	0.56	0.81	0.81	0.81	0.81	0.81	0.81	0.81

En düşük haftalık korumaya	Şirket	En düşük aylık korumaya	Şirket
0.12	AKRST	0.12	AKRST
En düşük 3 aylık korumaya	Şirket	En düşük 6 aylık korumaya	Şirket
0.12	AKRST	0.12	AKRST
En düşük 9 aylık korumaya	Şirket	En düşük 12 aylık korumaya	Şirket
0.12	AKRST	0.12	AKRST
En düşük 15 aylık korumaya	Şirket	En düşük 18 aylık korumaya	Şirket
0.12	AKRST	0.12	AKRST
En düşük 21 aylık korumaya	Şirket	En düşük 24 aylık korumaya	Şirket
0.12	AKRST	0.12	AKRST

Deniz Yatırım model portföyü

Deniz Yatırım Model Portföyü					
Hisse	Portföye giriş tarihi	Hedef fiyat	Potansiyel	Nominal getiri (Portföye girişten itibaren)	BIST-100'e rölatif getiri (Portföye girişten itibaren)
SISE	04.09.2020	76.98	80%	641%	-19%
TAVHL	10.05.2021	425.50	72%	937%	53%
TUPRS	21.03.2022	240.00	52%	555%	43%
FROTO	07.09.2022	1880.00	108%	200%	3%
HTTBT	03.11.2022	121.00	77%	202%	25%
KAREL	30.11.2022	21.00	52%	29%	-35%
PGSUS	27.12.2022	340.00	58%	108%	15%
BIMAS	16.01.2023	661.00	17%	360%	137%
CCOLA	16.01.2023	1097.80	39%	335%	124%
SAHOL	12.05.2023	138.00	53%	117%	7%
CIMSA	21.06.2023	51.30	60%	102%	7%
YKBNK	21.08.2023	41.30	41%	96%	51%
GWIND	09.07.2024	42.00	40%	-8%	1%
TABGD	18.07.2024	356.60	112%	-18%	-7%
GARAN	02.08.2024	153.00	30%		0%

Yıl	Nominal getiri	BIST-100 Endeksi'ne göre rölatif getiri	BIST-100 Getiri Endeksi'ne göre rölatif getiri
2019	56%	27%	25%
2020	50%	16%	15%
2021	43%	13%	10%
2022	205%	3%	0%
2023	52%	12%	9%
12A	39%	4%	1%
YBB	33%	1%	-1%
2019'dan bugüne	1962%	90%	63%

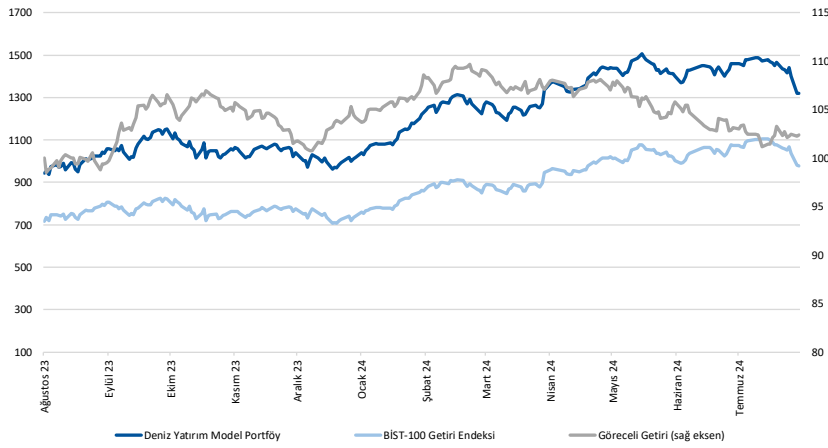

Kaynak: Deniz Yatırım Strateji ve Araştırma Bölümü hesaplamaları, Rasyonet

Deniz Yatırım Model Portföyü

Deniz Yatırım Model Portföyü, Deniz Yatırım Strateji ve Araştırma Bölümü tarafından, temel analiz kriterlerine göre hazırlanmış, orta-uzun vadeli hisse senedi tavsiye listesidir. Alınan pozisyonlar sadece uzun yönlüdür (long only). Herhangi bir rakamsal/yüzesel getiri hedefi söz konusu değildir. Herhangi bir şirket sayısı sınırı söz konusu değildir. Herhangi bir sıklıkta/takvim dahilinde değişiklik yapma zorunluluğu söz konusu değildir. Strateji ve Araştırma Bölümü analistleri portföyü takvim yılı içerisinde piyasa koşulları izin vermez ise değiştirmeye hakkına sahiptirler. Portföy içerisinde yer alan şirketler için temel analiz açısından getiri potansiyeli kalmamış dahi olsa da (değerleme olarak) şirket markasına olan geçmiş ve gelecek dönem güveni ile liste içerisinde kalmaya devam edebilirler. Portföyde yer alan şirketler için AL tavsiyesi bulunması zorunluluğu söz konusu değildir. Bölüm analistleri, TUT ve/veya Gözden Geçiriliyor önerileri ile de liste içerisinde şirket tercihinde bulunabilirler.

Deniz Yatırım model portföy | sektörel ve endeks dağılımları

Model portföy sektörel dağılımı

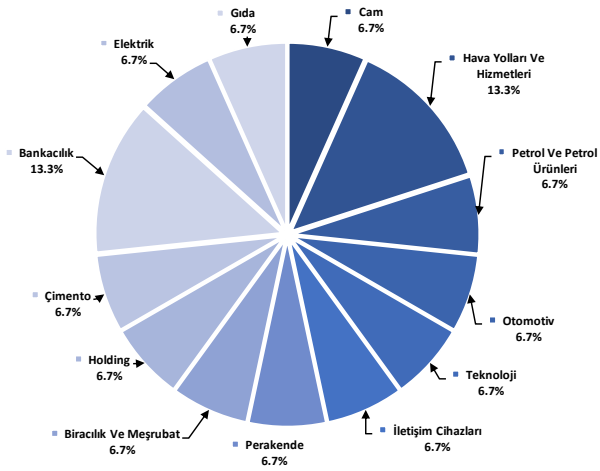

Kaynak: Deniz Yatırım Strateji ve Araştırma Bölümü hesaplamaları

Model portföy endeks dağılımı

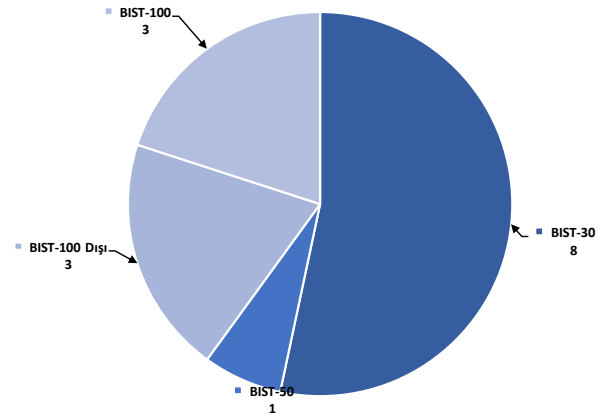

Kaynak: Deniz Yatırım Strateji ve Araştırma Bölümü hesaplamaları

Değerlemeler

	Piyasa Değeri (mn TL)	Piyasa Değeri (mn USD)	BIST 30 Endeksi'ndeki Payı	BIST 100 Endeksi'ndeki Payı	Nominal Hisse Performansı - YBB	Relatif Hisse Performansı - YBB	Hedef Fiyat (TL)	Tavsiye	Kapanış Fiyatı	Yükseklik / Düşüş Potansiyeli
Finansallar										
Agesa Hayat Emeklilik	23,040	690	---	---	114%	62%	149.70	TUT	128.00	17.0%
Akbank	289,380	8,664	7.9%	5.6%	59%	20%	90.40	AL	55.65	62.4%
Aksigorta	9,043	271	---	---	7%	-19%	8.20	AL	5.61	46.2%
Anadolu Hayat Emeklilik	45,666	1,367	---	---	193%	122%	125.00	TUT	106.20	17.7%
Anadolu Sigorta	42,325	1,267	---	---	41%	6%	106.00	TUT	84.65	25.2%
Garanti Bank	492,660	14,751	3.6%	2.6%	110%	59%	153.00	AL	117.30	30.4%
Halkbank	109,352	3,274	---	---	0.4%	27%	20.80	TUT	15.22	36.7%
İş Bankası	339,750	10,173	5.5%	4.0%	49%	13%	18.30	AL	13.59	34.7%
İş Yatırım	55,080	1,649	---	---	0.6%	18%	50.00	AL	36.72	36.2%
TSKB	31,920	956	---	---	0.5%	74%	17.30	AL	11.40	51.8%
Türkiye Sigorta	61,750	1,849	---	---	0.4%	31%	16.66	TUT	12.35	34.9%
Vakıf Bank	182,056	5,451	---	---	0.4%	43%	27.00	AL	18.36	47.1%
Yapı Kredi Bank	246,654	7,385	5.0%	3.6%	56%	18%	41.30	AL	29.20	41.4%
Holdingler										
Alarko Holding	43,261	1,295	0.8%	0.6%	11%	-16%	162.00	AL	99.45	62.9%
Doğan Holding	41,401	1,240	---	---	0.5%	43%	18.65	AL	15.82	17.9%
Enka İnşaat	275,040	8,235	1.7%	1.2%	41%	7%	52.75	AL	45.84	15.1%
Koç Holding	488,414	14,624	5.6%	4.0%	14%	7%	334.00	AL	192.60	73.4%
Sabancı Holding	189,664	5,679	5.0%	3.6%	54%	17%	138.00	AL	90.30	52.8%
Şişecam	131,167	3,927	3.4%	2.4%	-5%	-28%	76.98	AL	42.82	79.8%
Tekfen Holding	18,315	548	---	---	0.3%	34%	47.30	TUT	49.50	-4.4%
Petrol ve Gaz										
Aygaz	34,729	1,040	---	---	22%	-7%	265.00	AL	158.00	67.7%
Petkim	52,411	1,569	1.3%	0.9%	14%	-14%	22.00	TUT	20.68	6.4%
Tüpraş	304,434	9,115	7.5%	5.3%	17%	-11%	240.00	AL	158.00	51.9%
Enerji										
Aksa Enerji	45,767	1,370	---	---	0.3%	29%	49.40	TUT	37.32	32.4%
Alfa Solar Enerji	23,773	712	---	---	0.2%	-23%	94.40	TUT	64.60	46.1%
Biotrend Enerji	8,905	267	---	---	---	4%	31.80	AL	17.81	78.6%
Galeta Wind Enerji	16,222	486	---	---	---	4%	42.00	AL	30.04	39.8%
Enerjisa Enerji	77,596	2,323	---	---	0.6%	50%	98.80	AL	65.70	50.4%
Demir Çelik										
Erdemir	172,900	5,177	4.3%	3.1%	22%	-8%	62.50	AL	49.40	26.5%
Kardemir (D)	27,498	823	1.0%	0.7%	9%	-17%	42.00	AL	25.94	61.9%
Kimya, Tarımsal İlaç ve Gübre										
Akca Akçelik	38,850	1,163	---	---	0.5%	23%	13.33	AL	10.00	33.3%
Alkim Kimya	4,656	139	---	---	---	-9%	49.00	AL	31.04	57.9%
Hehtaş	28,842	864	0.6%	0.4%	-43%	-57%	15.00	SAT	11.40	31.6%
Kimteks Polüretan	11,985	359	---	---	---	-14%	95.46	AL	49.30	93.6%
Otomotiv ve Otomotiv Yan Sanayi										
Doğuş Otomotiv	50,974	1,526	0.9%	0.6%	1%	-24%	389.50	TUT	231.70	68.1%
Ford Otosan	317,388	9,503	2.9%	2.1%	27%	-4%	1880.00	AL	904.50	107.8%
Kordsa	16,943	507	---	---	---	12%	128.00	AL	87.10	47.0%
Tofaş	118,000	3,533	1.5%	1.1%	21%	-8%	357.70	TUT	236.00	51.6%
Türk Traktor	74,150	2,220	---	---	0.7%	11%	1423.20	AL	741.00	92.1%
Otokar	65,040	1,947	---	---	0.6%	29%	633.60	TUT	542.00	16.9%
Brisa	30,496	913	---	---	---	33%	131.91	AL	99.95	32.0%
Sağlık										
Lokman Hekim	3,362	101	---	---	---	47%	148.31	AL	93.40	58.8%
Meditera Tıbbi Malzeme	4,562	137	---	---	---	38%	59.20	AL	38.34	54.4%
MIP Sağlık	74,893	2,242	---	---	---	142%	398.00	AL	360.00	10.6%
Gen İlaç ve Sağlık Ürünleri	22,515	674	---	---	---	62%	96.53	AL	75.05	28.6%
Selçuk Ecza Deposu	36,732	1,100	---	---	---	-4%	65.40	TUT	59.15	10.6%
Perakende ve Toptan										
BİM	343,068	10,272	10.5%	7.5%	89%	43%	661.00	AL	565.00	17.0%
Bizim Toptan	2,989	89	---	---	---	0%	46.40	TUT	37.14	24.9%
Mavi Giyim	41,672	1,248	---	---	1.1%	84%	184.80	AL	104.90	76.2%
Migros	96,411	2,887	---	---	1.8%	61%	713.20	AL	532.50	33.9%
Şok Marketler	34,174	1,023	---	---	0.6%	10%	109.57	AL	57.60	90.2%
Gıda ve İçecek										
Coca Cola İçecek	201,080	6,021	---	---	1.9%	52%	1097.80	AL	790.50	38.9%
TAB Gıda	43,897	1,314	---	---	0.3%	44%	356.60	AL	168.00	112.3%
Ülker Bisküvi	60,192	1,802	---	---	0.9%	99%	173.60	AL	163.00	6.5%
Büyük Şefler Gıda	3,351	100	---	---	---	---	52.46	AL	31.32	67.5%
Beşer Eya ve Mobilya										
Argelik	102,508	3,069	---	---	0.6%	18%	215.00	TUT	151.70	41.7%
Vestel Beyaz Eşya	31,248	936	---	---	0.2%	26%	28.27	AL	19.53	44.8%
Vestel Elektronik	22,643	678	---	---	0.4%	46%	118.00	AL	67.50	74.8%
Yataş	4,314	129	---	---	---	19%	46.30	AL	28.80	60.8%
Telekom & Teknoloji & Yazılım										
Aztek Teknoloji	6,370	191	---	---	---	-37%	109.90	AL	63.70	72.5%
Hibit Bilgisayar Hizmetleri	8,708	261	---	---	---	20%	121.00	AL	68.30	77.2%
İndeks Bilgisayar	5,700	171	---	---	---	33%	13.15	AL	7.60	73.1%
Karel Elektronik	11,121	333	---	---	---	19%	21.00	AL	13.80	52.2%
Kontrolmatik Teknoloji	33,898	1,015	0.8%	0.6%	-22%	-41%	101.85	AL	52.15	95.3%
Logo Yazılım	11,650	349	---	---	---	65%	107.40	TUT	116.50	-7.8%
Turkcell	225,940	6,765	6.1%	4.4%	83%	38%	148.80	AL	102.70	44.9%
Türk Telekom	171,360	5,131	---	---	0.8%	52%	76.60	AL	48.96	56.5%
Savunma										
Aselsan	256,500	7,680	3.5%	2.5%	25%	-5%	89.70	AL	56.25	59.5%
Yapı Malzemeleri										
Akçansa	27,377	820	---	---	---	5%	199.00	TUT	143.00	39.2%
Çimsa	30,335	908	---	---	0.5%	13%	51.30	AL	32.08	59.9%
Kalekim	11,822	354	---	---	---	20%	39.06	AL	25.70	52.0%
Havacılık										
Pegasus	107,900	3,231	2.4%	1.7%	62%	23%	340.00	AL	215.80	57.6%
TAV Havalimanları	89,985	2,694	---	---	1.6%	130%	425.50	AL	247.70	71.8%
Türk Hava Yolları	385,710	11,549	9.8%	7.0%	22%	-8%	448.00	AL	279.50	60.3%
Kağıt ve Kağıt Ürünleri										
Europap Tezol Kağıt	7,119	213	---	---	---	-10%	31.22	AL	16.18	93.0%
GYO'lar										
Emlak GYO	40,660	1,217	1.1%	0.8%	56%	18%	13.00	AL	10.70	21.5%
Ozak GYO	15,390	461	---	---	---	38%	14.00	AL	10.57	32.5%
Torunlar GYO	48,440	1,450	---	---	---	60%	69.15	AL	48.44	42.8%
Kaynak: Deniz Yatırım Strateji ve Araştırma, Rasyonet										
			92.7%	82.7%						

Strateji ve Araştırma Bölümü kapsamındaki hisselerle ait öneri dağılımı

Araştırma öneri dağılımı

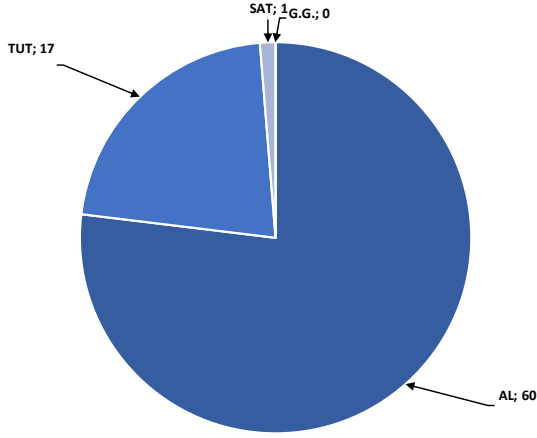

Kaynak: Deniz Yatırım Strateji ve Araştırma Bölümü

Araştırma kapsamı sektörel dağılımı

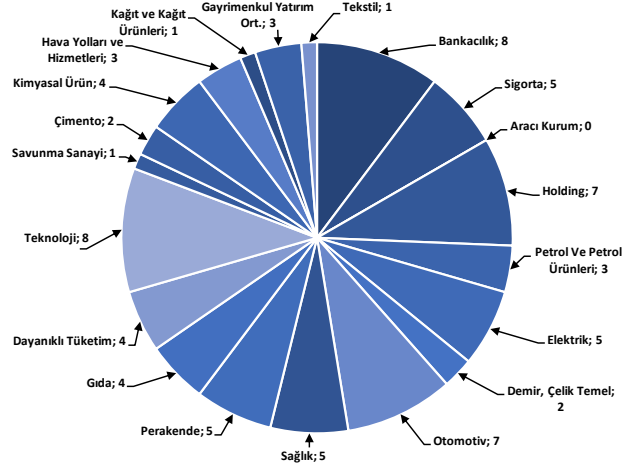

Kaynak: Deniz Yatırım Strateji ve Araştırma Bölümü

Haftalık takvim

Haftalık Takvim, 05 Ağustos 2024 - 11 Ağustos 2024							
Tarih	Gün	Saat	Ülke	Olay	Beklenti	Önceki	
5 Ağustos	Pazartesi	10:00	TR	TÜFE (Aylık)	3.42%	1.64%	
		10:00	TR	TÜFE (Yıllık)	62.02%	71.60%	
		10:00	TR	Çekirdek TÜFE Endeksi (Yıllık)	60.00%	71.41%	
		10:00	TR	ÜFE (Aylık)	--	1.38%	
		10:00	TR	ÜFE (Yıllık)	--	50.09%	
		11:00	EUR	Euro Bölgesi Hizmetler PMI	51.9	51.9	
		11:00	EUR	Euro Bölgesi Bileşik PMI	50.1	50.1	
		12:00	EUR	ÜFE (Aylık)	0.50%	-0.20%	
		12:00	EUR	ÜFE (Yıllık)	-3.30%	-4.20%	
		16:45	ABD	S&P Küresel ABD Hizmet PMI	56	56	
		16:45	ABD	S&P Küresel ABD Bileşik PMI	--	55	
		17:00	ABD	ISM Hizmet Endeksi	51.3	48.8	
		17:00	ABD	ISM İmalat Dışı İstihdam	--	46.1	
		6 Ağustos	Salı	12:00	EUR	Perakende Satışlar (Aylık)	-0.20%
12:00	EUR			Perakende Satışlar (Yıllık)	0.30%	0.30%	
14:30	TR			Efektif Döviz Kuru	--	61.9	
15:30	ABD			Ticaret Dengesi	-\$72.6b	-\$75.1b	
7 Ağustos	Çarşamba	17:30	TR	Hazine Nakit Dengesi	--	-430.9b	
		22:00	ABD	Tüketici kredisi	\$10.300b	\$11.354b	
8 Ağustos	Perşembe	10:30	TR	Türkiye Merkez Bankası Enflasyon Raporu Sunumu			
		14:30	TR	Yabancı Net Hisse Senedi Yatırımı	--	-\$129m	
		15:30	ABD	İşsizlik Başvurusu Başvuruları	--	249k	
		17:00	ABD	Toptan Satış Stokları (Aylık)	0.20%	0.20%	
9 Ağustos	Cuma	10:00	TR	Sanayi Üretimi (Aylık)	--	1.70%	
		10:00	TR	Sanayi Üretimi (Yıllık)	--	-0.10%	
10 - 11 Ağustos	Haftasonu	-	-				

*(M.A.):Mevsimsellikten arındırılmış

Kaynak: Bloomberg, Deniz Yatırım Strateji ve Araştırma

Beklenen Finansal Açıklamalar

Tarih	Şirket
9 Ağustos	Bankaların konsolide olmayan sonuçları için son gün
19 Ağustos	Bankaların konsolide sonuçları için son gün
20 Eylül	Şirketlerin konsolide olmayan sonuçları için son gün
30 Eylül	Şirketlerin konsolide sonuçları için son gün

Beklenen Finansal Açıklamalar

Tarih	Şirket	Çeyrek	Konsensus Net Kar Beklentisi	Deniz Yatırım Net Kar Beklentisi
5 Ağustos	AYGAZ	2Ç24	TRY 331 mln	TRY 187 mln
	THYAO	2Ç24	TRY 22,197 mln	TRY 18,642 mln
	TUPRS	2Ç24	TRY 3,740 mln	TRY 3,301 mln
6 Ağustos	FROTO	2Ç24	TRY 7,202 mln	TRY 6,184 mln
7 Ağustos	ISCTR	2Ç24	TRY 10,396 mln	TRY 10,778 mln
	LOGO	2Ç24	TRY 274 mln	-
8 Ağustos	ALBRK	2Ç24	TRY 1,213 mln	TRY 1,135 mln
	KCHOL	2Ç24	TRY 3.293 mln	TRY 2.224 mln
	VAKBN	2Ç24	TRY 7,047 mln	TRY 7.032 mln
9-12 Ağustos	HTTBT	2Ç24	TRY 67 mln	TRY 67 mln

Kaynak: Research Turkey, Deniz Yatırım Strateji ve Araştırma

Sayılar milyon TL ifade etmektedir.

Yasal Uyarı

Bu rapor/e-posta içerisinde yer alan değerlendirmeler Deniz Yatırım Menkul Kıymetler A.Ş. tarafından, güvenilir olduğuna inanılan kaynaklardan elde edilen bilgi ve veriler kullanılarak genel nitelikte hazırlanmıştır. Raporda yer alan ifadeler, mali durumunuz ile risk ve getiri tercihlerinize uygun olmayabilir ve hiçbir şekilde alış veya satış yapılması yönünde yönlendirme olarak değerlendirilmemelidir. Deniz Yatırım, bu bilgilerin doğru, eksiksiz ve değişmez olduğunu garanti etmemektedir. Bu sebeple, okuyucuların, bu raporlardan elde edilen bilgilere dayanarak hareket etmeden önce, bilgilerin doğruluğunu teyit etmeleri önerilir ve bu bilgilere dayanılarak aldıkları kararlarda sorumluluk okuyucuların kendilerine aittir. Bilgilerin eksikliği ve yanlışlığından Deniz Yatırım hiçbir şekilde sorumlu tutulamaz. Ayrıca, Deniz Yatırım ve DenizBank Finansal Hizmetler Grubu çalışanları ve danışmanlarının, herhangi bir şekilde bu rapor/e-posta içerisinde yer alan bilgiler dolayısıyla ortaya çıkabilecek, doğrudan veya dolaylı zararlarla ilgili herhangi bir sorumluluğu yoktur. Burada yer alan bilgiler sermaye piyasası aracına yönelik bir yatırım tavsiyesi, alım-satım önerisi ya da getiri vaadi değildir ve yatırım danışmanlığı kapsamında yer almamaktadır. Yatırım Danışmanlığı hizmeti; yetkili kuruluşlar tarafından imzalanacak yatırım danışmanlığı sözleşmesi çerçevesinde kişilerin risk ve getiri tercihleri dikkate alınarak kişiye özel sunulmaktadır. Buradaki içeriğin hiçbir bölümü Deniz Yatırım Menkul Kıymetler A.Ş.'nin yazılı izni olmadan çoğaltılamaz, hiçbir şekilde ortamda yayımlanamaz, alıntı yapılamaz ve kullanılamaz. Sadece burada yer alan bilgilere dayanarak yatırım kararı verilmesi beklentilerinize uygun sonuçlar doğurmayabilir.

© DENİZ INVEST 2024

Derecelendirme

Deniz Yatırım Analistleri, her hisse senedi için bir veya birden fazla değerlendirme yöntemi kullanarak 12 aylık hedef değerler (fiyatlar) ve buna bağlı olarak potansiyel getirileri hesaplamaktadır. 12 ay derecelendirme sistemimiz; AL, TUT ve SAT olmak üzere 3 farklı genel yatırım tavsiyesi içerir.

AL: Hisse senedinin gelecek 12 ay toplam potansiyel getirisinin en az %20 ve üzerinde oluşması şeklindeki değerlendirme ifade etmektedir.

TUT: Hisse senedinin gelecek 12 ay toplam potansiyel getirisinin %0-20 aralığında oluşması şeklindeki değerlendirme ifade etmektedir.

SAT: Hisse senedinin gelecek 12 ay toplam potansiyel getirisinin %0'dan daha düşük seviyelerde oluşması şeklindeki değerlendirme ifade etmektedir.

Derecelendirme	Potansiyel Getiri (PG), 12-ay
AL	≥%20
TUT	%0-20
SAT	≤%0

Kaynak: Deniz Yatırım

Deniz Yatırım Analistleri hisse senetlerini potansiyel katalizörler, tetikleyici gelişmeler, riskler ile piyasa, sektör ve rakip firma gelişmeleri ışığında değerlendirmektedir. Analistlerimiz genel yatırım tavsiyesinin kamuoyuyla paylaşılmasını takip eden süreçte hisse senetlerini titizlikle yakından takip etmeye devam etmekte; ancak, hisse senedi fiyatındaki dalgalanmalardan ötürü değerler, derecelendirme sistemimizdeki sınırları aştığı takdirde, analistlerimiz hisse senedi hakkında sundukları tavsiyeyi değiştirmemeyi ve/veya Gözden Geçirme (GG) sürecine almayı tercih edebilirler.