

### Hisse Senedi Piyasası

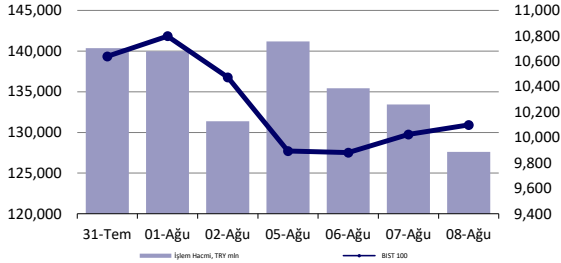

### Endeksler, para piyasaları ve emtia

	Kapanış	Önceki	1 Gün	1 Ay	Yıl Baş.
BIST100	10,099	10,024	0.7%	-7.0%	35.2%
İşlem Hacmi, TL mln	127,616	133,452	-4.4%	2.6%	37.7%
Türkiye 2032 (13.10.2032)	25.61%	25.61%	0 bps	-	316 bps
Türkiye 2032	6.04%	6.05%	-1 bps	-	-57 bps
TCMB karışık fonlama mlyt	50.00%	50.00%	0 bps	0 bps	750 bps
USD/TRY	33.51	33.47	0.1%	2.5%	13.5%
EUR/TRY	36.63	36.60	0.1%	3.4%	12.5%
Sepet (50/50)	35.07	35.04	0.1%	3.0%	13.0%
DOW	39,446	38,763	1.8%	0.3%	4.7%
S&P500	5,319	5,200	2.3%	-4.5%	11.5%
FTSE	8,145	8,167	-0.3%	-0.6%	5.3%
MSCI EM	1,046	1,050	-0.4%	-5.5%	2.2%
MSCI EE	43.66	43.31	0.8%	-8.4%	-2.5%
Shanghai SE Comp	2,870	2,870	0.0%	-1.8%	-3.5%
Nikkei	34,831	35,090	-0.7%	-14.6%	4.1%
Petrol (Brent)	79.17	79.16	0.0%	4.8%	4.8%
Altın	2,428	2,383	1.9%	2.9%	17.7%

### En Çok Yükselen & Düşenler (BIST 100)

	Hisse Kodu	Son Kapanış	Gün Değ.	Hacim, TRY bin
<b>En çok yükselenler</b>				
Katılmevrim Tasarruf Finansman	KTLEV	46.42	10.0%	52,043
Peker G.M.Y.O.	PEKGY	5.97	9.9%	236,738
Sasa	SASA	45.90	4.7%	3,749,109
Qua Granit Hayal Yapı	QUAGR	3.18	4.3%	107,592
Tofaş Otomobil Fab.	TOASO	246.80	4.2%	1,168,503
Batı Çimento	BTCIM	169.90	4.2%	444,449
<b>En çok düşenler</b>				
TuKaş	TUKAS	9.21	-4.1%	348,232
Ard Grup Bilişim Teknolojileri	ARDYZ	37.28	-3.7%	201,693
Oba Makarnaçlık	OBAMS	38.28	-3.3%	246,430
Enerjisa Enerji	ENJSA	65.55	-2.6%	324,145
Tav Havalimanları	TAVHL	243.20	-2.4%	622,410
Limak Doğu Anadolu Çimento	LMKDC	25.36	-2.4%	204,884

### 5 Yıllık Ülke Risk Primi (CDS) (baz puan)

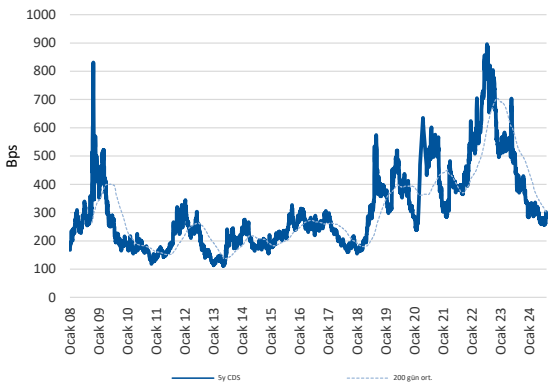

## günlük bülten

### Piyasa yorumu:

Bu sabah karışık açılış ve sonrasında 10000 – 10300 arasında işlem aktivitesi bekliyoruz.

Dün endeks +0.74% değişimle 10098,50 seviyesinde kapattı. İşlem hacmi yüksek seviyede gerçekleşti.

Günlük Bültenimizin ilerleyen sayfalarında detaylı şekilde görebileceğiniz Seçilmiş İndikatörler Puanlama Sistemimize göre bugün öne çıkan ilk 5 hisse senedi: **SDTTR, BTCIM, CIMSAA, ISMEN ve PEKGY**. [İlgili sayfada sistemimizin metodolojisini ve uyarı notunu okumanızı önemle belirtmek isteriz.](#)

**Önemli hatırlatma: Strateji ve Araştırma Bölümü olarak yaptığımız tüm kapsamlı analizlerimize denizyatirim.com adresi üzerinde yer alan Analiz-Araştırma Raporları sekmeleri üzerinden 7/24 geriye dönük değerlendirmemiz de dahil olmak üzere "Müşteri Girişi" yaparak ulaşabilirsiniz.**

### Bugünün haberleri:

#### Hisse senetleri

- KCHOL:** Bilanço değerlendirmesi / sınırlı olumsuz
- TCELL:** Ultia'nın Tasfiyesi / nötr
- VAKBN:** 2Ç24 Finansal Sonuçları Değerlendirmesi / sınırlı olumlu
- TAVHL:** Temmuz ayı trafik bilgileri / olumlu
- BIOEN:** Üretim lisansı alınması hk. / olumlu
- ALBRK:** 2Ç24 Finansal Sonuçları Değerlendirmesi / sınırlı olumlu
- TKFEN:** Yeni Proje Hakkında / olumlu
- TTRAK:** Aylık Veriler; Temmuz ayı satışları / nötr
- VESTL:** Hiconics Eco-energy Technology ile mutabakat zaptı (MoU) imzalanması hakkında / sınırlı olumlu

#### 2Ç24 Beklentiler:

- HTTBT 2Ç24 Beklentisi:** Hitit Bilgisayar Hizmetleri bugün piyasa kapanışının ardından 2Ç24 finansal sonuçlarını açıklayacak. Beklentimiz Şirket'in 258 milyon TL satış geliri, 103 milyon TL FAVÖK ve 67 milyon TL net kar açıklaması yönünde. Piyasa beklentisi ise Şirket'in 258 milyon TL satış geliri, 103 milyon TL FAVÖK ve 67 milyon TL net kar açıklaması yönünde.

## Piyasalarda bugün

8 Ağustos işlemlerinde, yaşlı kıta Avrupa ile ABD arasındaki piyasaların davranış biçimleri farklılık gösterdi. Hafta ortasında ABD piyasalarına kıyasla daha iyi performans sergileyen Avrupa borsaları bu kez geride kaldılar. DAX %0.37 ile kapanış yapabilirken, Stoxx 50'deki primlenme sadece %0.01 oldu. Fransa ve İngiltere'de ise sınırlı geri çekilişler gözlemlendi. ABD seansında, son satış baskısının acısını çıkarır şekilde, majör endekslerin kapanışları ciddi primlenmelere işaret etti. S&P 500'de tüm alt endeksler yükselirken, performans, %2.30 oldu. Nasdaq ise %2.87 ile trade etti. ABD endekslerinde Kasım 2022'den bu yana en iyi gün geride kalmış oldu.

ABD hariç hisse senetlerindeki görüntü ise daha temkinliydi. 2 günlük aranın ardından %-0.19 ile kapanış izlenirken, gelişmekte olan ülke varlıkları da benzer şekilde %-0.38'de karşımıza çıktılar. Dolar endeksi yatay seyredirken, gelişmekte olan ülke para birimleri MSCI EMFX endeksi nezdinde Nisan 2022'den bu yana en yüksek noktaya ulaştı ve değer kazancına işaret etti. FOMC toplantısının gerçekleştirildiği güne kıyasla (Çarşamba) ABD'de 2y vadeli tahvil faizi -22bp, 10y vadeli ise -4bp ile karşımıza çıkmakta. Çalkantı esnasında bir ara uzun vadelielerin aşağısında işlem gören 2y vadeli tahvilde faizin kapanış düzeyi %4.04'te karşımıza çıkmakta.

Geçtiğimiz hafta da bahsetmeye çalışmıştık: ABD'de haftalık işsizlik maaşı başvurularının takip edilme frekansı son derece düşüktür. Kriz dönemlerinde ya da ekonomide dönüş noktalarında olduğuna dair endişelerin arttığı süreçlerde biraz daha önem atfedilir. Oynaklığı son derece yüksektir. Bu nedenle tek bir veri üzerinden yorum yapılması sağlıklı ve mantıklı değildir. Geride kalan haftada küresel işlemciler satım tarafında yer almak için makul bir bahane arayışı içerisindeydiler ve veri de bu eksende kullanıldı. Nitekim dün izlenen verilerde ise haftalık +233k ve devam eden başvuru sayısında 1.875k seviyeleri ile beklentilere kıyasla daha iyimser bir görüntü oluştu. Her ne kadar bunun da doğru olmadığını düşünsek de piyasa, alıcılıkta yer almayı tercih etti. Her zaman dediğimiz gibi: tek bir doğru yok ve genel çerçeveyi olabilen en mantıklı şekilde okumaktan başka da çaremiz bulunmuyor.

Bu sabah Asya işlemleri genel olarak alıcılık. Vadeli ABD endeksleri hafif değer kaybı içerisinde. Dolar endeksi 103.00 civarında, USDJPY ise hemen 147.00 sınırında.

Yerel varlıklar cephesinde cılız ve isteksiz toparlanma isteği devam ediyor. Portföylerin aldığı hasarlar eşit seviyede dağılmadığından bu da likiditeyi zorluyor. Haftalık yabancı işlemlerinde hisse senetleri ve DİBS birlikte satılırken, hissedeki -169 milyon dolarlık eğilimi not ediyoruz. Henüz Türk hisse senetleri yabancı nezdinde talep edilir konumda değil. TCMB'nin Enflasyon Raporu sunumunda 2024 ve 2025 orta nokta rakamları değiştirilmedi. 2024 için bant aralığının üst kısmına baktığımızdan bizim için sorun bulunmuyor. 2025 için ise hafif yukarı yönlü revizyonu daha doğru bulurduk.

## Şirket haberleri

### KCHOL: Bilanço değerlendirmesi / sınırlı olumsuz

Koç Holding 2Ç24'te 164 milyon TL net kar (Konsensus: 3.293 milyon TL / Deniz Yatırım: 2.224 milyon TL) açıkladı. Enflasyon muhasebesi nedeniyle 2Ç24 finansallarında, parasal kazanç/kayıp kalemi altında 8.210 milyon TL'lik olumsuz etki oluştu.

2Ç24 finansallarında, net kar rakamında faaliyet karındaki azalma ve parasal kayıptaki artış dolayısıyla daralma yaşandı. Sonuçların beklentinin altında kalması dolayısıyla açıklanan finansal sonuçların hisse performansı üzerinde sınırlı olumsuz bir etki yaratacağı düşüncesindeyiz.

### TCELL: Ultia'nın Tasfiyesi / nötr

➤ Ultia Teknoloji Yazılım ve Uygulama Geliştirme Ticaret A.Ş. ("Ultia")'nin, içinde bulunduğu sektörün büyüme potansiyelinin son dönemde sınırlı kalması sebebiyle tasfiye edilmesi için gerekli işlemlerin başlatılmasına,  
➤ Ultia'ya ait fikri mülkiyet hakları dahil her türlü malvarlığının, Sermaye Piyasası Kurulu lisanslı bir değerlendirme şirketine yapılacağı değerlendirilerek Turkcell Teknoloji Araştırma ve Geliştirme A.Ş.'ye devredilmesine, karar vermiştir.

\* Ultia Platformu: Şirketlerin İnsan Kaynakları, Müşteri İlişkileri Yönetimi vb. gibi iş süreçlerini dijitalleştirebilecekleri hazır modüller ya da tasarım yapılabilecek bir altyapı sunan uygulama geliştirme platformudur.

İlgili gelişmeyi TCELL payları açısından nötr olarak değerlendiriyoruz.

### VAKBN: 2Ç24 Finansal Sonuçları Değerlendirmesi / sınırlı olumlu

Vakıfbank 2Ç24 konsolide olmayan finansallarında 7.17 milyar TL net kar açıkladı. Piyasa beklentisi ve bizim beklentimiz yaklaşık 7.05 milyar TL idi. Bankanın net kar rakamı bir önceki döneme göre %40.4 daralırken, geçen yılın düşük bazına göre yedi kattan fazla artış göstermiş, bu dönemde özsermaye karlılığı %15.3 olarak gerçekleşmiştir. Banka bu dönemde 2.5 milyar TL serbest karşılık çözmüş ve toplam serbest karşılık tutarı 8.5 milyar TL'ye gerilemiştir. Beklentilere paralel açıklanan net kar rakamının nötr olmasını beklemekle birlikte, bankanın 2024 yılı özsermaye karlılığı yönlendirmesini %30 seviyesinde korumasını sınırlı olumlu değerlendiriyoruz.

Vakıfbank için AL önerimizi koruyoruz, hedef fiyatımız ise 27.80 TL'dir (Önceki hedef fiyatımız 27.00 TL'dir.)

### TAVHL: Temmuz ayı trafik bilgileri / olumlu

TAV Havalimanları (TAVHL) tarafından aylık trafik sonuçları verileri açıklandı. Buna göre, Temmuz 2024 döneminde toplam yolcu sayısı 12.945.373 adet olarak gerçekleşirken, yurt içi yolcu sayısı 3.369.766, yurt dışı yolcu sayısı ise 9.575.607 oldu.

### BIOEN: Üretim lisansı alınması hk. / olumlu

Şirket'in %100 bağlı ortaklığı Biotrend Ayvacak Yenilenebilir Enerji Elektrik Üretim Sanayi ve Ticaret A.Ş.'nin ("Bağlı Ortaklık"), ön lisansı mevcut olan "Ayvacak Çöp Gaz Elektrik Üretim Tesisi" ("Proje") için Enerji Piyasası Düzenleme Kurumu ("EPDK") tarafından, 01.08.2024 tarih ve 12781-1 sayılı kararı ile üretim lisansı verildiği belirtilmiştir.

İlgili karar ile 29.04.2040 tarihine kadar geçerli olmak üzere Bağlı Ortaklığa üretim lisansı verilmiştir.

Proje; Çanakkale ili Ayvacak ilçesinde, yenilenebilir enerji kaynağına dayalı üretim faaliyetlerinde bulunmak üzere kurulacak bir tesise ilişkindir. Her biri 1,455 MWh / 1,414 MWe gücünde 3 adet üniteden oluşacak tesisin toplam kurulu gücü 4,365 MWh/ 4,242 MWe olacaktır.

Söz konusu açıklamayı faaliyet sahasının genişlemesi bakımından BIOEN payları açısından olumlu olarak değerlendiriyoruz.

**ALBRK: 2Ç24 Finansal Sonuçları Değerlendirmesi / sınırlı olumlu**

Albaraka Türk, konsolide olmayan finansallarında, 1.256 milyon TL net kar açıkladı. Piyasa beklentisi 1.213 milyon TL, beklentimiz 1.135 milyon TL idi. Bankanın net kar rakamı geçen yılın aynı dönemine göre ise %28,7 artmıştır. Beklentilerin hafif üzerinde açıklanan net kar rakamının hisse fiyatı üzerinde sınırlı olumlu etki yaratabileceğini tahmin ediyoruz.

Bu dönemin öne çıkan hususları: i) toplam aktifleri 2023 yıl sonuna göre %15,7 artarak 268,6 milyar TL'ye ulaşmıştır ii) toplam kredi portföyü %7,7 artış ile 115,7 milyar TL olarak gerçekleşmiştir iii) katılım hesapları ile özel cari hesaplar aracılığıyla toplanan fonlar 179,5 milyar TL ulaşmıştır.

**TKFEN: Yeni Proje Hakkında / olumlu**

Bağlı ortaklıklarından Tekfen İnşaat ve Tesisat A.Ş., Saudi Arabian Mining Company (Maaden) idaresinden Suudi Arabistan'da "Phosphate 3 Phase 1" projesine ait genel yapım işlerini üstlenmek üzere ihaleyi kazandığı bildirimini almıştır. Proje bedelinin yaklaşık 235 milyon USD mertebesinde olduğu öngörülmektedir. Projenin 24 ay sürede tamamlanması hedeflenmektedir.

Düşüncemiz: Şirket'in açıklanan son verilere göre, 748.671.478 USD kalan iş miktarı bulunmaktadır. Alınan bu proje kalan iş miktarının yaklaşık %31'ine denk gelmektedir. Halihazırda Tekfen İnşaat'ın Suudi Arabistan'da 1 tane, Haradh Sahası Gaz Artışı Programı- Uydu Gaz Kompresör İstasyonları Boru Hatları projesi bulunmaktadır. Bu projenin ise son açıklanan verilere göre %99,1 tamamlanmış durumdadır. İlgili gelişmeyi TKFEN hisseleri açısından olumlu olarak değerlendiriyoruz.

**TTRAK: Aylık Veriler; Temmuz ayı satışları / nötr**

Türk Traktör'ün paylaştığı aylık verilere göre, 2024 yılı Temmuz ayında toplam traktör üretimi aylık bazda %6 artarken, yıllık bazda ise %23 oranında azaldı. Toplam üretim Temmuz ayında 3.507 adet düzeyinde gerçekleşti. Traktör ihracat adedi Temmuz 2024 döneminde aylık bazda %13 artışla, yıllık bazda ise %34 azalışla 1.160 olarak gerçekleşti. Türk Traktör'ün yurt içi satış adedi aylık bazda %2 artışla, yıllık bazda ise %15 azalışla 2.370 olarak görülmektedir.

Genel Değerlendirme: Temmuz ayı sonuçlarına baktığımızda, Şirket'in önceki aya göre rakamları olumlu gelişirken, geçen senenin aynı döneminin gerisinde sonuçlar açıkladığını görmekteyiz. Bu paralelde ilgili sonuçları TTRAK payları için nötr olarak değerlendiriyoruz. Türk Traktör için 12-aylık hedef fiyatımız 1423,20 TL seviyesinde bulunurken, önerimiz de AL yönünde. Geriye dönük 12 aylık verilere göre hisse 9,1x F/K ve 6,2x FD/FAVÖK çarpanlarıyla işlem görmektedir.

**VESTL: Hiconics Eco-energy Technology ile mutabakat zaptı (MoU) imzalanması hakkında / sınırlı olumlu**

Vestel Elektronik Sanayi ve Ticaret A.Ş.'nin %100 bağlı ortaklığı Vestel Mobilite Sanayi ve Ticaret AŞ ile Çinli Midea Grubu'na bağlı Hiconics Eco-energy Technology firması arasında, Türkiye ve Avrupa pazarları için ev tipi batarya ürünlerinin tasarımı, üretimi, pazarlaması, satışı ve pazar ihtiyaçları doğrultusunda ortak ürün geliştirilmesi konularında potansiyel iş birliği fırsatlarını değerlendirmek üzere bağlayıcı olmayan bir Mutabakat Zaptı (MoU) imzalanmıştır. Gelişmeler tam ve zamanında kamuya açıklanacaktır. Söz konusu anlaşma bağlayıcı olmayıp henüz finansal anlamda katkı sağlamayacak olmasına karşılık taşıdığı potansiyel dolayısıyla yatırımcı algısı açısından sınırlı olumlu olarak değerlendiriyoruz.

## KAP haberleri

Bedelli/Bedelsiz Sermaye Artışı									
Hisse	Tarih	Kapanış Fiyatı	Rüçhan Hakkı Kullanımı Oranı	Rüçhan Hakkı Kullandırma Fiyatı	Rüçhan Hakkı Referans Fiyatı	Teorik Fiyat	Bedelsiz Oranı	Mevcut Sermaye	Yeni Sermaye
OSMEN	09.08.2024	₺249.00				₺13.04	1809.98%	20,942,609	400,000,000

Kaynak: Deniz Yatırım Strateji ve Araştırma, Rasyonet, KAP

Genel Kurullar				
1. hafta				
29 Temmuz 2024 Pazartesi	30 Temmuz 2024 Salı	31 Temmuz 2024 Çarşamba	01 Ağustos 2024 Perşembe	02 Ağustos 2024 Cuma
AYDEM / 11:00	BINHO / 11:00	IZINV / 10:00	YIGIT / 10:00	
VANGD / 11:00	TTBORG / 11:00	SKYLP / 10:30	FZLGY / 11:00	
2. hafta				
05 Ağustos 2024 Pazartesi	06 Ağustos 2024 Salı	07 Ağustos 2024 Çarşamba	08 Ağustos 2024 Perşembe	09 Ağustos 2024 Cuma
ATSYH / 14:00		OZYSR / 10:30	KIMMR / 14:00	USAK / 09:30
		AVOD / 14:00		AGROT / 11:30
3. hafta				
12 Ağustos 2024 Pazartesi	13 Ağustos 2024 Salı	14 Ağustos 2024 Çarşamba	15 Ağustos 2024 Perşembe	16 Ağustos 2024 Cuma
ARASE / 11:00	KONTR / 10:30	ODINE / 10:00	DIRIT / 13:00	
HUBVC / 11:00	RTALB / 11:00		BORLS / 14:00	
			GLYHO / 14:00	
4. hafta				
19 Ağustos 2024 Pazartesi	20 Ağustos 2024 Salı	21 Ağustos 2024 Çarşamba	22 Ağustos 2024 Perşembe	23 Ağustos 2024 Cuma
DARDL / 11:00	SNPAM / 11:00	IDGYO / 10:30	NTHOL / 14:00	
AYES / 14:00	SONME / 13:30			
KUVVA / 14:00				
5. hafta				
26 Ağustos 2024 Pazartesi	27 Ağustos 2024 Salı	28 Ağustos 2024 Çarşamba	29 Ağustos 2024 Perşembe	
TUCLK / 11:00	CEMAS / 10:00	KZGYO / 11:00	GOKNR / 10:00	
	AVHOL / 14:00		GRTRK / 11:00	
	TETMT / 14:00		DERHL / 14:00	
	OYLUM / 14:30		ELITE / 14:00	
	SANKO / 15:00			

Kaynak: Deniz Yatırım Strateji ve Araştırma, KAP

KAP Haberleri	
Hisse	Haber
COLLA	Şirketin 1 Nisan 2024 - 30 Haziran 2024 dönemine ilişkin finansal ve operasyonel sonuçlarının 19 Ağustos 2024 tarihinde Borsa İstanbul seans kapanışı sonrasında kamuya açıklanması planlanmaktadır.
KCHOL	Moody's ile kredi derecelendirme sözleşmesinin feshi; Kredi derecelendirme hizmeti aldığı uluslararası derecelendirme kuruluşu Moody's ile Şirket arasındaki kredi derecelendirme hizmeti sözleşmesi, Şirketin talebi doğrultusunda feshedilmiştir.

Kaynak: Deniz Yatırım Strateji ve Araştırma, KAP

## Teknik yorum

### BIST 100 endeksi

Dün endeks +0.74% değişimle 10098,50 seviyesinde kapattı. İşlem hacmi yüksek seviyede gerçekleşti. Gün boyu pozitif işlem aktivitesi gözlemlediğimiz endeks 10.150 kısa vadeli kritik direnç seviyesi üstünde kalıcı olamadı. 10.000 – 10.150 arasındaki sıkışmayı dikkatle takip ediyoruz. Ve bu iki seviyeden birinin geçilmesiyle endeksin momentum kazanabileceği düşüncesindeyiz. 5 g Ort. 10074.18 22 g. Ort. 10747.63 seviyesindedir. Destek olarak 9850 ve 10000, direnç olarak 10150 ve 10400 takip ediyoruz. Bu sabah karışık açılış ve sonrasında 10000 – 10300 arasında işlem aktivitesi bekliyoruz.

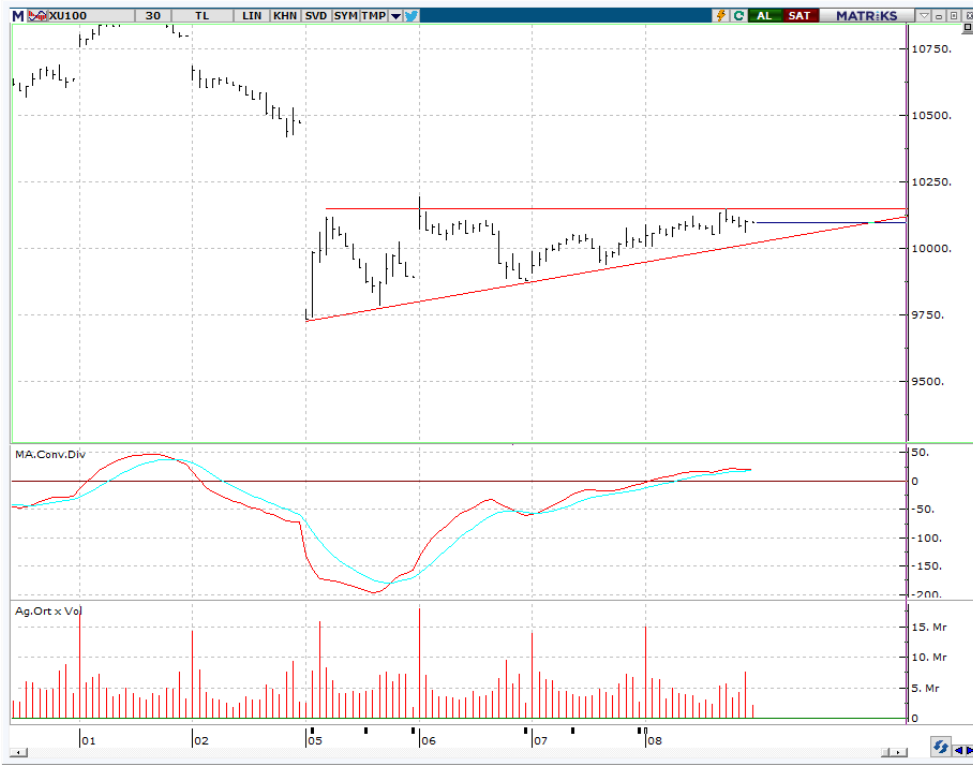

## VIOP- X30Y vade teknik analiz

Dün vadeli endeks günü +0.17% değişimle 11195,00 seviyesinde kapattı. İşlem hacmi yüksek seviyede gerçekleşti. Gün boyu volatil işlem aktivitesi gözlemlediğimiz vadeli endekste kısa vadeli işlem bandını 11.000 – 11.400 olarak takip ediyoruz. 5g. Ort. 11212,70 22 g. Ort. 12169,58 seviyesindedir. Destek olarak 11000 ve 11100, direnç olarak ise 11260 ve 11400 takip ediyoruz. Bu sabah karışık açılış ve sonrasında 11100 – 11400 arasında işlem aktivitesi bekliyoruz.

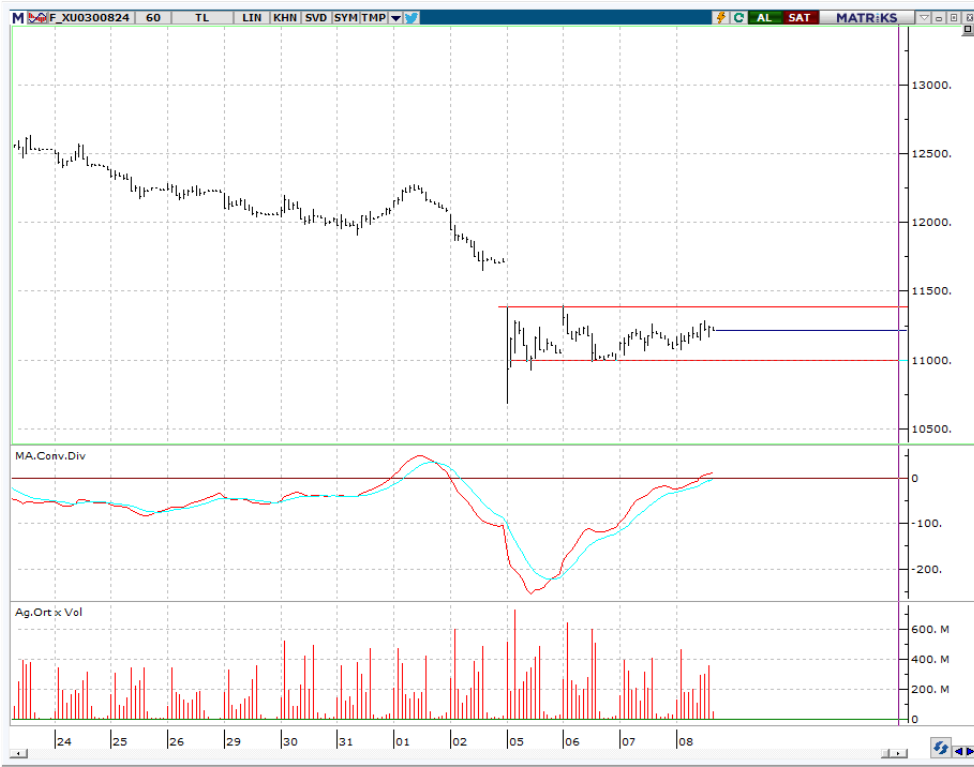

## BIST 100 endeks ağırlıkları ve puan katkıları

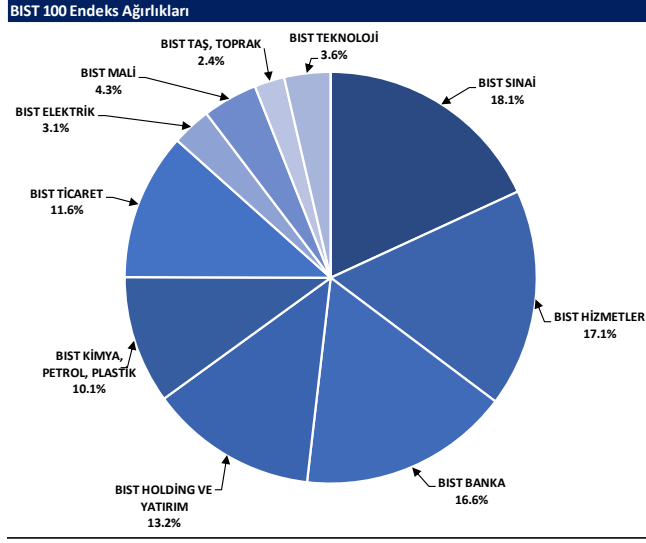

Kaynak: Deniz Yatırım Strateji ve Araştırma Bölümü hesaplamaları, Rasyonet

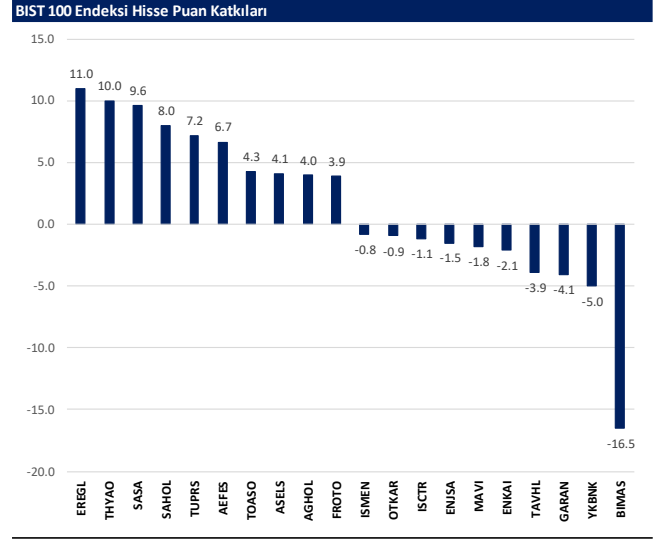

Kaynak: Deniz Yatırım Strateji ve Araştırma Bölümü hesaplamaları, Rasyonet



## BIST endekslerine ait performanslar

BIST Endeksi	Endeks Açıklaması	08.08.2024	07.08.2024	Günlük değişim	29.12.2023	Yıl başlangıcından değişim
XU100	BIST 100	10099	10024	0.7%	7470	35%
XU30	BIST 30	10997	10919	0.7%	8021	37%
XU50	BIST 50	8921	8856	0.7%	6572	36%
XBANK	BIST BANKA	13402	13441	-0.3%	8717	54%
XUTUM	BIST TÜM	11573	11486	0.8%	8577	35%
XUMAL	BIST MALİ	11138	11084	0.5%	7888	41%
XG30S	BIST 30 AĞIRLIK SINIRLAMALI 10	11249	11170	0.7%	8193	37%
X100S	BIST 100 AĞIRLIK SINIRLAMALI 10	10101	10026	0.7%	7472	35%
XBANA	BIST ANA	29933	29675	0.9%	23113	30%
XBISM	BIST BİLİŞİM	5589	5645	-1.0%	3706	51%
XELKT	BIST ELEKTRİK	527	524	0.6%	452	17%
XFINK	BIST FIN. KIR. FAKTORİNG	3694	3599	2.7%	3198	16%
XGIDA	BIST GIDA, İÇECEK	13394	13238	1.2%	8837	52%
XGMYO	BIST GAYRİMENKUL Y.O.	2986	2965	0.7%	2449	22%
XHARZ	BIST HALKA ARZ	92264	91794	0.5%	79702	16%
XHOLD	BIST HOLDİNG VE YATIRIM	9206	9095	1.2%	6642	39%
XILTM	BIST İLETİŞİM	2669	2663	0.2%	1391	92%
XINSA	BIST İNŞAAT	10348	10400	-0.5%	8943	16%
XKAGT	BIST ORMAN, KAĞIT, BASIM	5850	5743	1.9%	5267	11%
XKMYA	BIST KİMYA, PETROL, PLASTİK	12698	12462	1.9%	11439	11%
XKOBI	BIST KOBI SANAYİ	25904	25459	1.4%	22204	17%
XKURY	BIST KURUMSAL YÖNETİM	8395	8310	1.0%	6264	34%
XMADM	BIST MADENCİLİK	7365	7358	0.1%	5363	37%
XMANA	BIST METAL ANA	17169	16799	2.2%	14826	16%
XMESY	BIST METAL EŞYA, MAKİNA	21512	21183	1.6%	18075	15%
XSDA	BIST ADANA	84218	80628	4.5%	66137	27%
XSANK	BIST ANKARA	17642	17476	0.9%	12998	26%
XSANT	BIST ANTALYA	10421	10298	1.2%	11026	-5%
XSBAL	BIST BALIKESİR	10122	9967	1.6%	8036	26%
XSBR	BIST BURSA	17346	16817	3.1%	14349	21%
XSDNZ	BIST DENİZLİ	8533	8445	1.0%	6224	37%
XSGRT	BIST SİĞORTA	54007	54565	-1.0%	33697	60%
XSIST	BIST İSTANBUL	13215	13087	1.0%	9479	39%
XSIZM	BIST İZMİR	15963	15771	1.2%	13131	22%
XSKAY	BIST KAYSERİ	31204	30951	0.8%	28581	9%
XSKOC	BIST KOCAELİ	26078	25800	1.1%	23577	11%
XSKON	BIST KONYA	9709	9482	2.4%	7870	23%
XSPOR	BIST SPOR	4676	4557	2.6%	3668	27%
XSTKR	BIST TEKİRDAĞ	41300	41223	0.2%	39257	5%
XTAST	BIST TAŞ, TOPRAK	12993	12828	1.3%	10958	19%
XTCRT	BIST TİCARET	26302	26556	-1.0%	16660	58%
XTEKS	BIST TEKSTİL, DERİ	3893	3874	0.5%	2994	30%
XTM25	BIST TEMETTÜ 25	14029	14022	0.0%	9394	49%
XTMTU	BIST TEMETTÜ	10701	10676	0.2%	7491	43%
XTRZM	BIST TURİZM	1374	1364	0.7%	997	38%
XTURM	BIST TÜM-100	34575	34301	0.8%	25772	34%
XUHIZ	BIST HİZMETLER	9534	9913	0.2%	6839	45%
XULAS	BIST ULAŞTIRMA	34722	34289	1.3%	24695	41%
XUSIN	BIST SINAI	13840	13626	1.6%	11532	20%
XUSRD	BIST SÜRDÜRÜLEBİLİRLİK	13864	13764	0.7%	9694	43%
XUTEK	BIST TEKNOLOJİ	13883	13813	0.5%	9541	46%
XYLDZ	BIST YILDIZ	10846	10766	0.7%	8042	35%
XYORT	BIST MENKUL KIYIM Y.O.	3964	3922	1.1%	3385	17%
XYU30	BIST 100-30	18338	18190	0.8%	14042	31%
X10XB	BIST BANKA DIŞI LİKİT 10	12225	12028	1.6%	9883	24%
XAKUR	BIST ARACI KURUMLAR	41821	41906	-0.2%	36746	14%
XLBNK	BIST LİKİT BANKA	11935	11981	-0.4%	7700	55%
XTKJS	BIST TEKNOLOJİ AĞIRLIK SINIRLAMALI	21780	21760	0.1%	14089	55%

Kaynak: Deniz Yatırım Strateji ve Araştırma, Rasyonet

## Seçilmiş BIST Endekslerine Ait Günlük Performanslar

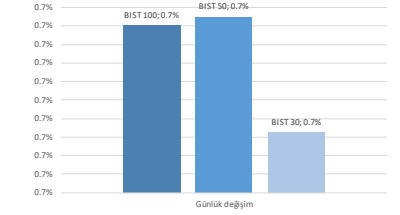

Kaynak: Deniz Yatırım Strateji ve Araştırma Bölümü hesaplamaları, Rasyonet

## Seçilmiş BIST Endekslerine Ait Günlük Performanslar

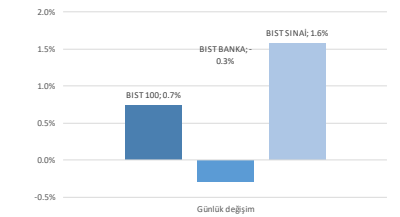

Kaynak: Deniz Yatırım Strateji ve Araştırma Bölümü hesaplamaları, Rasyonet

## BIST 100

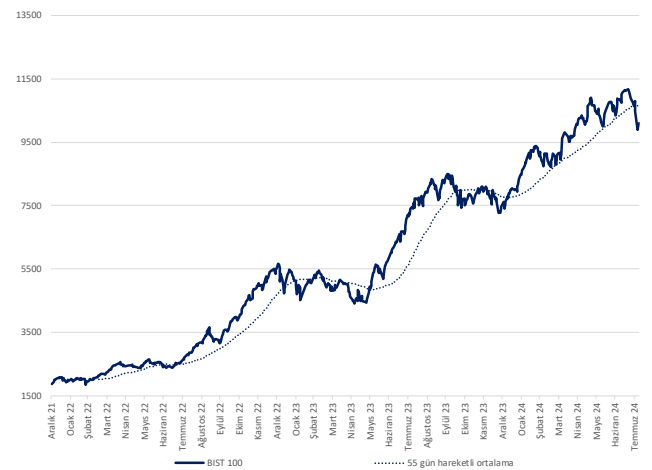

Kaynak: Deniz Yatırım Strateji ve Araştırma, Rasyonet

## Endeks Performansları

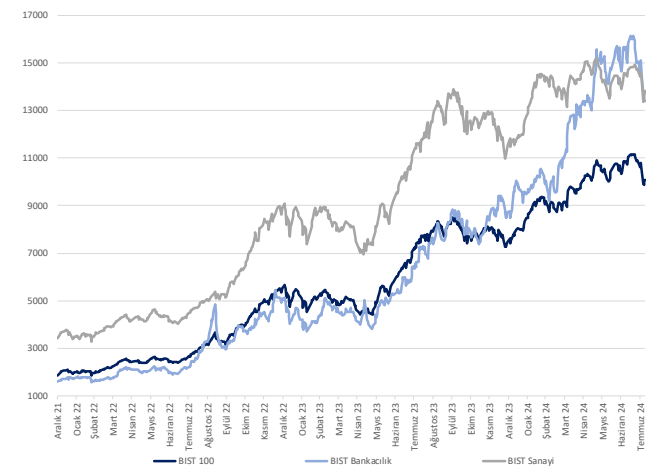

Kaynak: Deniz Yatırım Strateji ve Araştırma, Rasyonet

## Günlük bazda seçilmiş indikatörler puanlama sistemi



## DENİZ YATIRIM STRATEJİ &amp; ARAŞTIRMA | BİST 100 ENDEKSİ GÜNLÜK BAZDA SEÇİLMİŞ İNDİKATÖRLER PUANLAMA SİSTEMİ

Hisse İsmi	Son Kapanış	Önceki gün kapanış	Değişim	İşlem Hacmi (milyon)	RSI	MACD	İşlem Hacmi > 3 gün ort.	RSI > 5 gün ort.	RSI < 70.0	RSI > 30.0	MACD > 3 gün ort.	MACD > 0	Son Kapanış > 3 gün ort.	Önceki Puan	Puan
SİTTİ	297.00	291.50	1.90%	402.92	56.17	5.54								100.0	100.0
BTİM	169.90	163.10	4.17%	444.45	54.53	2.70	✓	✓	✓	✓	x	✓	✓	87.5	87.5
CMISA	33.76	32.70	3.24%	342.09	50.48	0.03	✓	✓	✓	✓	✓	x	✓	87.5	87.5
İSMEN	38.54	39.08	-1.38%	307.06	49.25	-0.28	✓	✓	✓	✓	✓	x	✓	87.5	87.5
PEKGY	5.97	5.43	9.94%	236.74	40.85	-0.53	✓	✓	✓	✓	✓	x	✓	87.5	87.5
VESTİ	70.90	68.75	3.13%	468.89	42.30	-2.86	✓	✓	✓	✓	✓	x	✓	87.5	87.5
YKSD	12.64	12.34	4.12%	181.15	54.15	-0.02	✓	✓	✓	✓	✓	x	✓	87.5	87.5
CWENE	216.20	214.10	0.98%	318.91	45.56	0.68	x	✓	✓	✓	✓	x	✓	78.5	78.5
AKFGY	2.22	2.16	2.78%	172.21	40.68	-0.06	✓	✓	✓	✓	x	x	✓	75.0	75.0
AKSA	10.10	9.95	1.51%	151.65	39.26	-0.29	✓	✓	✓	✓	x	x	✓	75.0	75.0
BBERA	17.07	16.74	1.97%	165.21	42.62	-0.44	✓	✓	✓	✓	x	x	✓	75.0	75.0
CANTE	1.80	1.75	2.86%	244.83	39.38	-0.06	✓	✓	✓	✓	x	x	✓	75.0	75.0
DDAS	237.10	231.90	2.24%	434.64	35.06	9.21	✓	✓	✓	✓	x	x	✓	75.0	75.0
EÇYT	213.00	212.00	0.47%	112.97	40.87	-4.51	✓	✓	✓	✓	✓	x	✓	75.0	75.0
ENERY	196.80	192.80	2.07%	97.26	59.42	2.17	x	✓	✓	✓	✓	x	✓	75.0	75.0
GESAN	46.70	46.00	1.52%	207.77	39.98	-1.37	✓	✓	✓	✓	✓	x	✓	75.0	75.0
HALKB	15.74	15.34	2.61%	583.29	32.81	-0.72	✓	✓	✓	✓	x	x	✓	75.0	75.0
İSİGD	15.88	15.87	0.06%	85.75	38.38	-0.28	✓	✓	✓	✓	x	x	✓	75.0	75.0
KAYSE	24.54	24.48	0.65%	93.80	30.80	-0.80	✓	✓	✓	✓	x	x	✓	75.0	75.0
KCHOL	196.00	194.30	0.87%	2,991.16	30.70	-7.40	✓	✓	✓	✓	x	x	✓	75.0	75.0
KOZAA	67.45	66.95	0.75%	1,389.25	65.87	2.20	x	✓	✓	✓	✓	x	✓	75.0	75.0
KOZAL	24.38	24.50	-0.49%	2,834.16	59.57	0.49	x	✓	✓	✓	✓	x	✓	75.0	75.0
ODAS	7.92	7.71	2.72%	365.59	40.78	-0.21	✓	✓	✓	✓	x	x	✓	75.0	75.0
PETİM	21.74	21.02	3.43%	1,842.83	40.50	-0.26	✓	✓	✓	✓	x	x	✓	75.0	75.0
POSLJ	228.40	223.70	2.10%	2,002.59	48.54	-1.93	✓	✓	✓	✓	x	x	✓	75.0	75.0
QUAGR	3.18	3.05	4.26%	107.59	45.55	-0.08	✓	✓	✓	✓	x	x	✓	75.0	75.0
SASA	45.90	43.86	4.65%	3,749.11	54.10	-0.00	✓	✓	✓	✓	x	x	✓	75.0	75.0
SOKM	59.10	57.55	2.69%	628.03	41.45	-1.06	✓	✓	✓	✓	x	x	✓	75.0	75.0
TKMSA	30.00	29.78	0.74%	104.31	39.70	-0.84	✓	✓	✓	✓	x	x	✓	75.0	75.0
TMSN	113.60	112.70	0.79%	215.54	38.12	-3.28	✓	✓	✓	✓	x	x	✓	75.0	75.0
VAKBN	19.06	18.36	3.81%	702.75	34.11	-0.97	✓	✓	✓	✓	x	x	✓	75.0	75.0
VEBSE	20.04	20.02	0.10%	92.53	44.88	-0.28	✓	✓	✓	✓	x	x	✓	75.0	75.0
TOASO	246.80	236.90	4.18%	1,168.50	29.40	-17.60	✓	✓	✓	x	x	x	✓	66.0	66.0
ALARK	105.60	102.10	3.43%	551.42	51.30	-1.20	x	✓	✓	✓	✓	x	✓	62.5	62.5
DHOL	16.70	16.57	0.78%	191.43	51.74	0.06	x	✓	✓	✓	x	x	✓	62.5	62.5
EKOYO	11.10	11.02	0.73%	1,843.02	50.22	0.15	x	✓	✓	✓	x	x	✓	62.5	62.5
ERLEN	15.30	15.25	0.33%	112.74	52.36	0.10	x	✓	✓	✓	x	x	✓	62.5	62.5
KTEV	46.42	42.20	10.00%	52.04	49.54	-2.83	x	✓	✓	✓	✓	x	✓	62.5	62.5
OYAKC	74.55	73.45	1.50%	391.29	53.98	1.43	x	✓	✓	✓	✓	x	✓	62.5	62.5
TCELL	106.00	105.90	0.09%	1,381.25	51.89	0.22	x	✓	✓	✓	✓	x	✓	62.5	62.5
THYAO	302.00	298.00	1.34%	9,770.96	51.55	-4.13	x	✓	✓	✓	✓	x	✓	62.5	62.5
TTKOM	51.10	50.90	0.99%	437.30	54.53	0.25	x	✓	✓	✓	✓	x	✓	62.5	62.5
TLPKS	165.00	162.90	1.29%	3,719.80	50.67	-2.14	x	✓	✓	✓	✓	x	✓	62.5	62.5
ULKER	167.50	165.50	1.21%	573.71	48.96	0.13	x	✓	✓	✓	✓	x	✓	62.5	62.5
BINHO	440.00	438.25	0.40%	502.77	54.53	9.40	✓	x	✓	✓	✓	x	✓	53.5	53.5
ENISA	65.55	67.30	-2.60%	324.14	45.46	0.31	✓	x	✓	✓	✓	x	✓	53.5	53.5
ENKAI	45.70	46.50	-1.72%	805.83	56.44	1.17	✓	x	✓	✓	✓	x	✓	53.5	53.5
GLBFF	163.30	163.50	-0.12%	437.30	54.78	3.53	x	✓	✓	✓	✓	x	✓	50.0	50.0
AEFES	246.20	236.50	4.10%	1,069.40	41.67	-1.96	x	✓	✓	✓	✓	x	✓	50.0	50.0
AGHOL	389.25	376.00	3.52%	304.09	41.95	-1.01	x	✓	✓	✓	✓	x	✓	50.0	50.0
AKFYE	23.28	22.94	1.48%	65.22	37.78	-0.80	x	✓	✓	✓	✓	x	✓	50.0	50.0
AKSEN	38.86	39.14	-0.72%	137.54	37.78	-1.24	x	✓	✓	✓	✓	x	✓	50.0	50.0
AKCLK	159.70	157.50	1.40%	287.78	42.45	-3.91	x	✓	✓	✓	✓	x	✓	50.0	50.0
ASELS	59.20	58.25	1.63%	2,575.66	43.91	-0.71	x	✓	✓	✓	✓	x	✓	50.0	50.0
BFREN	758.00	753.00	0.66%	59.86	33.10	-28.61	x	✓	✓	✓	✓	x	✓	50.0	50.0
BRSAN	401.00	401.75	-0.19%	164.64	33.65	-15.52	x	✓	✓	✓	✓	x	✓	50.0	50.0
BRYAT	1,994.00	2,011.00	-0.85%	100.25	34.11	-83.02	x	✓	✓	✓	✓	x	✓	50.0	50.0
ECLIC	53.25	52.90	0.66%	186.20	47.32	-0.10	x	✓	✓	✓	✓	x	✓	50.0	50.0
EREGL	50.20	50.40	-1.40%	4,954.94	44.46	-0.41	x	✓	✓	✓	✓	x	✓	50.0	50.0
GOLTS	443.00	443.00	-0.23%	178.13	41.70	-0.47	x	✓	✓	✓	✓	x	✓	50.0	50.0
HEKTS	11.80	11.66	1.20%	350.65	39.83	-0.37	x	✓	✓	✓	✓	x	✓	50.0	50.0
IZENR	22.76	22.82	-0.26%	89.08	48.25	-0.17	x	✓	✓	✓	✓	x	✓	50.0	50.0
KCAER	44.10	44.10	0.00%	138.05	37.22	-1.86	x	✓	✓	✓	✓	x	✓	50.0	50.0
KISER	45.80	44.48	2.97%	99.10	44.20	-0.84	x	✓	✓	✓	✓	x	✓	50.0	50.0
KROMD	27.60	27.00	2.22%	741.01	39.06	-0.84	x	✓	✓	✓	✓	x	✓	50.0	50.0
SANOL	94.70	92.65	2.21%	1,369.61	40.92	-1.79	x	✓	✓	✓	✓	x	✓	50.0	50.0
SISE	44.36	43.76	1.37%	1,012.88	34.71	-1.38	x	✓	✓	✓	✓	x	✓	50.0	50.0
TABGD	174.50	174.10	0.23%	127.41	36.90	-4.68	x	✓	✓	✓	✓	x	✓	50.0	50.0
TKFEN	53.15	51.45	3.30%	166.96	45.12	-0.67	x	✓	✓	✓	✓	x	✓	50.0	50.0
TKXB	11.69	11.44	2.19%	163.80	44.10	-0.08	x	✓	✓	✓	✓	x	✓	50.0	50.0
ARNDZ	37.28	38.72	-3.72%	201.69	45.15	-0.09	✓	x	✓	✓	✓	x	✓	41.0	41.0
CCOLA	757.50	759.50	-0.26%	529.82	43.17	-0.37	✓	x	✓	✓	✓	x	✓	41.0	41.0
ELPWR	92.85	92.70	0.16%	183.56	37.33	-2.58	x	✓	✓	✓	✓	x	✓	41.0	41.0
FROTO	897.00	880.00	1.93%	1,402.92	28.79	-45.07	✓	x	✓	✓	✓	x	✓	41.0	41.0
MGROS	525.50	519.50	1.15%	655.31	43.75	-1.83	✓	x	✓	✓	✓	x	✓	41.0	41.0
OBAMS	38.28	39.60	-3.33%	246.43	53.66	0.39	x	✓	✓	✓	✓	x	✓	41.0	41.0
OTKAR	540.00	548.00	-1.46%	123.03	30.94	-17.66	x	✓	✓	✓	✓	x	✓	41.0	41.0
REDR	33.62	33.62	0.00%	495.96	43.14	-0.50	x	✓	✓	✓	✓	x	✓	41.0	41.0
SKENK	3.87	3.84	0.78%	231.97	38.84	-0.04	x	✓	✓	✓	✓	x	✓	41.0	41.0
SMRTG	45.60	45.56	0.09%	152.08	37.00	-1.15	x	✓	✓	✓	✓	x	✓	41.0	41.0
TAVHL	243.20	249.30	-2.45%	622.41	37.36	-2.76	✓	x	✓	✓	✓	x	✓	41.0	41.0
TTRAK	741.00	731.50	1.30%	242.60	25.24	-38.67	x	✓	✓	✓	✓	x	✓	41.0	41.0
TURAS	9.21	9.60	-4.60%	348.23	63.97	0.36	x	✓	✓	✓	✓	x	✓	41.0	41.0
TURSG	12.87	12.80	0.55%	240.91	25.87	-1.03	x	✓	✓	✓	✓	x	✓	41.0	41.0
YKBNK	28.60	29.02	-1.45%	3,037.53	35.94	-0.82	✓	x	✓	✓	✓	x	✓	41.0	41.0
ZOREN	5.04	5.01	0.60%	524.53	36.09	-0.12	x	✓	✓	✓	✓	x	✓	41.0	41.0
AKBNK	55.85	55.70	0.27%	3,048.43	29.21	-2.19	x	✓	✓	✓	✓	x	✓	33.0	33.0
KONYA	6,977.50	6,985.00	-0.11%	84.52	29.53	-312.18	x	✓	✓	✓	✓	x	✓	33.0	33.0
AGROY	18.92	19.36	-2.27%	988.30	49.70	0.43	x	✓	✓	✓	✓	x	✓	28.5	28.5
BIMAS	545.50	558.00	-2.24%	1,565.14	39.85	3.42	x	✓	✓	✓	✓	x	✓	28.5	28.5
GARAN	114.10	116.00	-1.64%	1,863.83	40.83	0.19	x	✓	✓	✓	✓	x	✓	28.5	28.5
LMKDC	25														

## Son 90 güne ait dip-zirve analizi



## DENİZ YATIRIM STRATEJİ &amp; ARAŞTIRMA | BIST 100 ENDEKSİ DİP-ZİRVE ANALİZİ

Hisse	Son kapanış	Önceki kapanış	Değişim %	Son 90 gün zirvesi	Son 90 gün dip	Zirveye uzaklık	Dibe uzaklık	Zirveyi geçti mi?
AEFES	246.20	236.50	4.1%	301.75	144.35	23%	41%	x
AGHOL	389.25	376.00	3.5%	466.50	246.79	20%	37%	x
AGROT	18.92	19.36	-2.3%	40.94	13.61	116%	28%	x
AKBNK	55.85	55.70	0.3%	69.80	44.08	25%	21%	x
AKFYG	2.22	2.16	2.8%	2.58	2.04	16%	8%	x
AKFYE	23.28	22.94	1.5%	29.00	21.18	25%	9%	x
AKSA	10.10	9.95	1.5%	12.38	7.50	23%	26%	x
AKSEN	38.86	39.14	-0.7%	48.14	32.96	24%	15%	x
ALARK	105.60	102.10	3.4%	142.83	99.45	35%	6%	x
ALFAS	63.55	63.80	-0.4%	104.90	63.55	65%	-	x
ARCLK	159.70	157.50	1.4%	195.00	145.00	22%	9%	x
ARDYZ	37.28	38.72	-3.7%	50.22	34.98	35%	6%	x
ASELS	59.20	58.25	1.6%	65.00	52.45	10%	11%	x
ASTOR	83.70	83.60	0.1%	109.00	83.60	30%	0%	x
BERA	17.07	16.74	2.0%	21.50	16.39	26%	4%	x
BFREN	758.00	753.00	0.7%	1099.00	744.50	45%	2%	x
BIMAS	545.50	558.00	-2.2%	625.50	345.32	15%	37%	x
BINHO	440.00	438.25	0.4%	546.00	364.25	24%	17%	x
BRSAN	401.00	401.75	-0.2%	648.50	396.00	62%	1%	x
BRYAT	1994.00	2011.00	-0.8%	3669.38	1955.00	84%	2%	x
BTCIM	169.90	163.10	4.2%	184.90	119.50	9%	30%	x
CANTE	1.80	1.75	2.9%	2.72	1.73	51%	4%	x
CCOLA	757.50	759.50	-0.3%	897.50	556.40	18%	27%	x
CIMSA	33.76	32.70	3.2%	36.74	28.65	9%	15%	x
CWENE	216.20	214.10	1.0%	306.00	196.70	42%	9%	x
DOAS	237.10	231.90	2.2%	357.68	230.00	51%	3%	x
DOHOL	16.70	16.57	0.8%	17.32	12.50	4%	25%	x
ECILC	53.25	52.90	0.7%	59.48	44.40	12%	17%	x
ECZYT	213.00	212.00	0.5%	264.76	207.20	24%	3%	x
EGENE	10960.00	11005.00	-0.4%	17367.44	10960.00	58%	-	x
EKGYO	11.10	11.02	0.7%	12.40	8.53	12%	23%	x
ENERY	196.80	192.80	2.1%	198.04	152.72	1%	22%	x
ENJSA	65.55	67.30	-2.6%	71.15	53.37	9%	19%	x
ENKAI	45.70	46.50	-1.7%	47.64	32.34	4%	29%	x
EREGL	52.20	50.40	3.6%	59.40	37.82	14%	28%	x
EUPWR	92.85	92.70	0.2%	161.20	91.90	74%	1%	x
EUREN	15.30	15.25	0.3%	16.22	13.53	6%	12%	x
FROTO	897.00	880.00	1.9%	1222.00	880.00	36%	2%	x
GARAN	114.10	116.00	-1.6%	132.90	65.70	16%	42%	x
GESAN	46.70	46.00	1.5%	79.40	45.40	70%	3%	x
GOLTS	443.00	444.00	-0.2%	603.00	374.00	36%	16%	x
GURBF	163.30	163.50	-0.1%	170.50	132.00	4%	19%	x
HALKB	15.74	15.34	2.6%	19.82	12.99	26%	17%	x
HEKTS	11.80	11.66	1.2%	17.19	11.22	46%	5%	x
ISCTR	13.62	13.66	-0.3%	17.62	10.56	29%	22%	x
ISGYO	15.88	15.87	0.1%	18.14	14.19	14%	11%	x
ISMEN	38.54	39.08	-1.4%	43.00	29.03	12%	25%	x
IZENR	22.76	22.82	-0.3%	28.22	21.54	24%	5%	x
KAYSE	24.64	24.48	0.7%	34.80	24.30	41%	1%	x
KCAER	44.10	44.10	0.0%	63.11	43.08	43%	2%	x
KCHOL	196.00	194.30	0.9%	263.75	183.93	35%	6%	x
KLSEK	45.80	44.48	3.0%	63.63	40.66	39%	11%	x
KONTR	51.35	51.80	-0.9%	83.26	47.94	62%	7%	x
KONYA	6977.50	6985.00	-0.1%	12072.50	6925.00	73%	1%	x
KOZAA	67.45	66.95	0.7%	67.45	45.04	-	33%	✓
KOZAL	24.38	24.50	-0.5%	24.72	19.95	1%	18%	x
KRDMD	27.60	27.00	2.2%	32.90	21.08	19%	24%	x
KTLEV	46.42	42.20	10.0%	192.50	38.30	315%	17%	x
LMKDC	25.36	25.98	-2.4%	32.22	19.50	27%	23%	x
MAVI	104.40	106.10	-1.6%	136.20	68.95	30%	34%	x
MGRGS	525.50	519.50	1.2%	581.50	402.19	11%	23%	x
MIATK	54.30	55.00	-1.3%	68.35	47.40	26%	13%	x
OBAMS	38.28	39.60	-3.3%	49.48	34.62	29%	10%	x
ODAS	7.92	7.71	2.7%	10.02	7.58	27%	4%	x
OTKAR	540.00	548.00	-1.5%	659.00	432.00	22%	20%	x
OYAKC	74.55	73.45	1.5%	79.25	54.50	6%	27%	x
PEKGY	5.97	5.43	9.9%	14.12	5.36	137%	10%	x
PETKM	21.74	21.02	3.4%	25.98	18.44	20%	15%	x
PGSUS	228.40	223.70	2.1%	257.00	160.82	13%	30%	x
QUAGR	3.18	3.05	4.3%	4.71	3.00	6%	48%	x
REEDR	33.62	33.62	0.0%	55.00	32.50	64%	3%	x
SAHOL	94.70	92.65	2.2%	109.70	74.64	16%	21%	x
SASA	45.90	43.86	4.7%	49.40	37.80	8%	18%	x
SDTTR	297.00	291.50	1.9%	354.75	241.70	19%	19%	x
SISE	44.36	43.76	1.4%	54.50	42.82	23%	3%	x
SKBNK	3.87	3.84	0.8%	4.60	3.23	19%	17%	x
SMRTG	45.60	45.56	0.1%	61.40	45.00	35%	1%	x
SOKM	59.10	57.55	2.7%	67.01	54.31	13%	8%	x
TABGD	174.50	174.10	0.2%	208.98	125.93	20%	28%	x
TAVHL	243.20	249.30	-2.4%	290.75	167.50	20%	31%	x
TCCELL	106.00	105.90	0.1%	114.80	66.25	8%	38%	x
THYAO	302.00	298.00	1.3%	330.00	277.00	9%	8%	x
TKFEN	53.15	51.45	3.3%	59.40	38.28	12%	28%	x
TKNSA	30.00	29.78	0.7%	44.16	29.26	47%	2%	x
TMSN	123.60	122.70	0.7%	191.40	119.60	55%	3%	x
TOASO	246.80	236.90	4.2%	350.50	236.00	42%	4%	x
TSKB	11.69	11.44	2.2%	13.12	8.21	12%	30%	x
TTKOM	51.10	50.60	1.0%	52.85	29.52	3%	42%	x
TRAK	741.00	731.50	1.3%	1063.00	731.50	43%	1%	x
TUKAS	9.21	9.60	-4.1%	9.60	6.99	4%	24%	x
TUPRS	165.00	162.90	1.3%	204.00	153.70	24%	7%	x
TURSG	12.87	12.80	0.5%	18.84	11.51	46%	11%	x
ULKER	167.50	165.50	1.2%	187.30	99.70	12%	40%	x
VAKBN	19.06	18.36	3.8%	25.20	13.63	32%	28%	x
VESBE	20.04	20.02	0.1%	23.36	18.23	17%	9%	x
VESTL	70.90	68.75	3.1%	103.00	66.35	45%	6%	x
YEOTK	195.80	199.40	-1.8%	236.30	168.00	21%	14%	x
YKBNK	28.60	29.02	-1.4%	37.96	25.32	33%	11%	x
YILGD	12.64	12.14	4.1%	14.58	11.32	15%	10%	x
ZOREN	5.04	5.01	0.6%	6.75	4.96	34%	2%	x

Kaynak: Deniz Yatırım Strateji ve Araştırma Bölümü hesaplamaları, Rasyonel

## Seçilmiş rasyolar



## DENİZ YATIRIM STRATEJİ &amp; ARAŞTIRMA | BIST 100 HIZLI BAKIŞ

Hisse kodu	Şirket İsmi	Sektör	F/K	FD/FAVÖK	FD/SATIŞLAR	Özkaynak karlılığı	Piyasa değeri (milyar TL)	Halka açılılık oranı	BIST 100 payı
AEFES	Anadolu Efes Biraçılık	BIRAÇILIK VE MESRUBAT	6.55	6.55	1.08	46%	145.8	32%	1.7%
AGHOL	Ag Anadolu Grubu Holding	HOLDİNG	5.26	3.94	0.34	43%	94.8	34%	1.1%
AGROT	Agrotech Yüksek Teknoloji Ve Yatırım	TEKNOLOJİ	15.10	88.25	12.39	33%	22.7	25%	0.3%
AKBNK	Akbank	BANKACILIK	4.87	10.69	9.56	30%	290.4	52%	3.4%
AKGY	Akfen G.M.Y.Ö.	GAYRİMENKUL YATIRIM ORT.	11.19	10.69	9.56	6%	6.3	45%	0.1%
AKYE	Akfen Yenilenebilir Enerji	ELEKTRİK	4.56	11.34	7.48	40%	23.7	31%	0.3%
AKSA	Aksa	ENDÜSTRİYEL TEKSTİL	19.69	9.04	1.69	18%	39.2	37%	0.5%
AKSEN	Aksa Enerji	ELEKTRİK	10.32	10.33	2.39	17%	47.7	21%	0.6%
ALARK	Alarko Holding	İNŞAAT, TAAHHÜT	9.97	5.79	15.5	15%	45.9	37%	0.5%
ALFAS	Alfa Solar Enerji	ELEKTRİK	64.79	25.87	3.25	18%	23.4	20%	0.3%
ARCLK	Arçelik	DAYANIKLI TÜKETİM	23.17	10.65	0.66	9%	107.9	15%	1.3%
ARDYZ	Ard Grup Bilgi Teknolojileri	TEKNOLOJİ	12.28	6.46	5.00	40%	6.3	75%	0.1%
ASELS	Aselesan	İLETİŞİM CİHAZLARI	27.95	17.97	3.90	14%	270.0	26%	3.2%
ASTOR	Astor Enerji	ELEKTRİK	16.55	12.17	4.11	53%	83.5	28%	1.0%
BERA	Bera Holding	HOLDİNG	3.75	5.23	0.86	26%	11.7	64%	0.1%
BFREN	Bosch Fren Sistemleri	OTOMOTİV PARÇASI	452.25	18.02	-36%	23.2	15%	0.3%	
BIMAS	Bim Birleşik Mağazalar	PERAKEDE	18.25	22.96	1.02	37%	331.2	60%	3.9%
BİNHÖ	1000 Yatırımlar Holding	HOLDİNG	8.27	6.66	2.56	25%	20.7	20%	0.2%
BRSAN	Borusan Boru Sanayi	DEMİR, ÇELİK TEMEL	18.27	12.01	1.23	15%	56.8	17%	0.7%
BRYAT	Borusan Yat. Paz.	HOLDİNG	28.96	474.58	9%	56.1	13%	0.7%	
BTÇİM	Bati Çimento	ÇİMENTO	21.07	21.84	3.26	25%	30.6	42%	0.4%
CANTE	Çan2 Termik	ELEKTRİK	6.84	2.49	-4%	12.6	51%	0.1%	
CCOLA	Coca Cola İçecek	BIRAÇILIK VE MESRUBAT	9.58	11.91	2.11	58%	192.7	25%	2.3%
CİMSA	Cimsa	ÇİMENTO	12.60	10.27	1.70	20%	31.9	45%	0.4%
CWENE	Cw Enerji Mühendislik	ELEKTRİK	134.05	12.79	2.64	4%	26.8	24%	0.3%
DOAS	Doğuş Otomotiv	OTOMOTİV	3.09	2.22	0.33	53%	52.2	34%	0.6%
DOHOL	Doğan Holding	HOLDİNG	18.25	3.58	0.67	6%	43.7	36%	0.5%
ECLC	Eczacıbaşı İlaç	SAĞLIK	11.90	37.76	6.07	11%	36.5	19%	0.4%
ECZYT	Eczacıbaşı Yatırım	HOLDİNG	19.74	38.39	8.99	9%	22.4	22%	0.3%
EGEEN	Ege Endüstri	OTOMOTİV PARÇASI	44.28	38.39	8.99	25%	34.5	34%	0.4%
EKGYO	Emlak G.M.Y.Ö.	GAYRİMENKUL YATIRIM ORT.	7.96	1.98	-1%	42.2	51%	0.5%	
ENERJ	Enerji Enerji	ELEKTRİK	9.03	17.57	1.55	25%	28.5	27%	0.3%
ENISA	Enisa Enerji	ELEKTRİK	18.30	5.32	0.72	10%	77.4	24%	0.9%
ENKAİ	Enka İnşaat	İNŞAAT, TAAHHÜT	15.36	11.02	2.23	10%	274.2	12%	3.2%
EREGL	Ereğli Demir Çelik	DEMİR, ÇELİK TEMEL	19.14	10.93	1.38	6%	182.7	48%	2.1%
EUPWR	Europower Enerji Ve Otomasyon Teknolojileri	ELEKTRİK	26.69	12.45	2.84	20%	20.4	27%	0.2%
EUREN	Europen Endüstri İnşaat	İNŞAAT MALZEMELERİ	12.72	19.86	3.12	27%	11.6	30%	0.1%
FROTO	Ford Otosan	OTOMOTİV	6.94	12.02	1.03	67%	314.8	18%	3.7%
GARAN	Garanti Bankası	BANKACILIK	4.89	6.06	41%	479.2	24%	5.6%	
GESAN	Gürsim Elektrik Sanayi Taahtut Ve Ticaret	ELEKTRİK	33.66	6.19	1.73	13%	21.5	28%	0.3%
GOLTS	Göllaç Çimento	ÇİMENTO	4.53	7.25	1.80	52%	8.0	68%	0.1%
GUBRF	Gübre Fabrikaları	TARIM KİMYASALLARI	25.43	1.77	-5%	54.5	22%	0.6%	
HALKB	Halk Bankası	BANKACILIK	10.59			9%	113.1	9%	1.3%
HEKTS	Hektaş	TARIM KİMYASALLARI		7.94	-24%	29.9	41%	0.3%	
İSCTR	İş Bankası (C)	BANKACILIK	4.87			28%	340.5	31%	4.0%
İSÇYO	İş G.M.Y.Ö.	GAYRİMENKUL YATIRIM ORT.	6.23	24.16	15.27	11%	15.2	38%	0.2%
İSMEN	İş Yatırım	ARACI KURUM	11.98	3.66	0.10	38%	57.8	28%	0.7%
İZENR	İzdemir Enerji Elektrik Üretim	ELEKTRİK	26.65	11.00	2.12	8%	13.1	24%	0.2%
KAYSE	Kayseri Şeker Fabrikası	GIDA	4.12	12.41	2.19	31%	17.4	20%	0.2%
KCAER	Kocaer Çelik	DEMİR, ÇELİK TEMEL	24.50	12.79	2.07	22%	29.0	24%	0.3%
KCHOL	Koç Holding	HOLDİNG	13.19	13.37	1.88	10%	497.0	22%	5.8%
KLSER	Kaleseramik Çanak-kale Kalebodur Seramik	SERAMİK	2.79			-10%	23.6	21%	0.3%
KONTR	Kontrmühendislik Teknoloji	ELEKTRİK	55.82	79.89	9.36	26%	32.4	46%	0.4%
KONYA	Konya Çimento	ÇİMENTO	58.35	49.57	7.83	39%	34.0	15%	0.4%
KOZAA	Koza Anadolu Metal	MADENCİLİK	76.49	4.56	1.73	3%	26.2	44%	0.3%
KOZAL	Koza Altın İşletmeleri	MADENCİLİK	133.14	20.08	8.17	3%	78.1	29%	0.9%
KRDMD	Kardemir (D)	DEMİR, ÇELİK TEMEL	12.61	7.90	0.82	10%	21.5	89%	0.3%
KTLEV	Katılım Tasarruf Finansman	ARACI KURUM	6.11			115%	8.4	31%	0.1%
LMKDC	Limak Doğu Anadolu Çimento	ÇİMENTO	8.49	10.14	4.19	79%	13.1	30%	0.2%
MAVI	Mavi Giyim	TEKSTİL, DİNTİNGRE	15.06	6.80	1.35	46%	41.5	23%	0.5%
MGRGS	Migros	PERAKEDE	12.40	32.99	0.50	37%	95.1	51%	1.1%
MIATK	Mia Teknoloji	TEKNOLOJİ	24.51	19.24	13.27	76%	26.8	57%	0.3%
OBAMS	Oba Makarnaçılık	GIDA	12.22	28.80	0.70	28%	18.4	20%	0.2%
ODAS	Odaş Elektrik	ELEKTRİK	2.88	4.41	1.74	43%	11.1	73%	0.1%
OTKAR	Otokar	OTOMOTİV	83.25	53.24	2.85	12%	64.8	27%	0.8%
OYAKC	Oyak Çimento Fabrikaları	ÇİMENTO	10.91	9.84	2.80	46%	92.9	24%	1.1%
PEKY	Pekçim G.M.Y.Ö.	GAYRİMENKUL YATIRIM ORT.	4.11	7.48	39%	4.0	51%	0.0%	
PETKM	Petkim	PETROL VE PETROL ÜRÜNLERİ	4.76	1.41	33%	55.1	47%	0.6%	
PGSUS	Pegasus Hava Taşımacılığı	HAVA YOLLARI VE HİZMETLERİ	6.34	9.46	2.58	47%	114.2	43%	1.3%
QUAGR	Qua Granit Hayat Yapı	İNŞAAT MALZEMELERİ	7.23	1.67	-4%	8.4	32%	0.1%	
REEDR	Reeder Teknoloji	TEKNOLOJİ	65.35	29.60	13.00	15%	31.9	23%	0.4%
SAHOL	Sabancı Holding	HOLDİNG	16.02	17.01	12.51	7%	198.9	51%	2.3%
SASA	Sasa	ENDÜSTRİYEL TEKSTİL	10.23	33.61	7.43	53%	248.3	24%	2.9%
SDTR	Sdt Uzay Ve Savunma Teknolojileri	TEKNOLOJİ	61.53	46.57	13.54	26%	17.2	21%	0.2%
SISE	Sişecam	CAM	9.60	12.31	1.31	12%	135.9	49%	1.6%
SKBNK	Şekerbank	BANKACILIK	3.78			34%	9.7	48%	0.1%
SMRTG	Smart Güneş Enerjisi Teknolojileri	ELEKTRİK	20.48	16.13	3.53	82%	27.6	25%	0.3%
SOKM	Şok Marketler Ticaret	PERAKEDE	10.34	15.70	0.26	27%	35.1	51%	0.4%
TABGD	Tab Gıda Sanayi	GIDA	31.96	10.09	2.17	21%	45.6	20%	0.5%
TAVHL	Tav Havalimanları	HAVA YOLLARI VE HİZMETLERİ	8.52	9.05	2.76	24%	88.4	48%	1.0%
TEELI	Tekelci	İLETİŞİM	17.09	5.52	2.57	19%	223.2	54%	2.7%
THYAO	Türk Hava Yolları	HAVA YOLLARI VE HİZMETLERİ	2.29	5.12	1.01	43%	416.8	50%	4.9%
TKFEN	Tekfen Holding	HOLDİNG	93.24	27.39	0.43	1%	19.7	48%	0.2%
TKNSA	Teknosa	PERAKEDE	16.65	6.36	0.14	20%	6.0	50%	0.1%
TMSN	Tümosan Motor Ve Traktör	OTOMOTİV	20.77	11.06	2.02	20%	14.2	29%	0.2%
TOASO	Tofaş Otomobil Fab.	OTOMOTİV	12.69	8.26	1.10	31%	123.4	24%	1.4%
TSKB	T.S.K.B.	BANKACILIK	3.96			39%	32.7	39%	0.4%
TKOM	Türk Telekom	İLETİŞİM	11.02	6.65	2.26	27%	178.9	13%	2.1%
TRAK	Türk Traktör	OTOMOTİV	9.20	6.26	1.36	66%	74.1	24%	0.9%
TUKAS	Tuğraş	GIDA	10.43	8.31	2.25	26%	13.6	39%	0.2%
TUPRS	Tüpraş	PETROL VE PETROL ÜRÜNLERİ	6.83	3.70	0.38	27%	317.9	49%	3.7%
TURSG	Türkiye Sigorta	SİGORTA	6.53			64%	64.4	18%	0.8%
ULKER	Ülker	GIDA	18.63	7.54	1.44	26%	61.9	39%	0.7%
VAKBN	V. Vakıflar Bankası	BANKACILIK	4.88			23%	189.0	6%	2.2%
VESEB	Vestel Beyaz Eya	DAYANIKLI TÜKETİM	7.59	4.36	0.65	29%	32.1	19%	0.4%
VESTL	Vestel	DAYANIKLI TÜKETİM	14.83	5.06	0.55	7%	23.8	45%	0.3%
YEOTE	Yeo Teknoloji Enerji Ve Endüstri	ELEKTRİK	30.93	14.94	2.88	63%	18.8	36%	0.2%
YKBNK	Yapı Ve Kredi Bankası	BANKACILIK	3.94			36%	241.6	39%	2.8%
YLLGD	Yayla Agro Gıda	GIDA	26.81	11.98	1.47	11%	13.7	31%	0.2%
ZOREN	Zorlu Enerji	ELEKTRİK	2.43	12.10	2.70	34%	25.2	36%	0.3%

Kaynak: Deniz Yatırım Strateji ve Araştırma Bölümü hesaplamaları, Rasyoner

En düşük F/K

2.29

Şirket

THYAO

En düşük FD/FAVÖK

2.22

Şirket

DOAS

En düşük FD/SATIŞLAR

0.10

Şirket

İSMEN

En düşük özkaynak karlılığı

-36%

Şirket

BFREN

En düşük piyasa değeri

4.0

Şirket

PEKY

En düşük halka açılılık oranı

6%

Şirket

VAKBN

En düşük BIST 100 payı

0.0%

Şirket

PEKY

En yüksek F/K

134.05

Şirket

CWENE

En yüksek FD/FAVÖK

452.25

Şirket

BFREN

En yüksek FD/SATIŞLAR

474.58

Şirket

BRYAT

En yüksek özkaynak karlılığı

115%

Şirket

KTLEV

En yüksek piyasa değeri

497.0

Şirket

KCHOL

En yüksek halka açılılık oranı

89%

Şirket

KRDMD

En yüksek BIST 100 payı

5.8%

Şirket

KCHOL



## Deniz Yatırım model portföyü

Deniz Yatırım Model Portföyü					
Hisse	Portföye giriş tarihi	Hedef fiyat	Potansiyel	Nominal getiri (Portföye girişten itibaren)	BIST-100'e rölatif getiri (Portföye girişten itibaren)
SISE	04.09.2020	76.98	74%	668%	-18%
TAVHL	10.05.2021	425.50	75%	918%	47%
TUPRS	21.03.2022	240.00	45%	584%	47%
FROTO	07.09.2022	1400.00	56%	198%	0%
HTTBT	03.11.2022	121.00	70%	215%	27%
KAREL	30.11.2022	21.00	51%	30%	-36%
PGSUS	27.12.2022	340.00	49%	121%	20%
BIMAS	16.01.2023	661.00	21%	344%	124%
CCOLA	16.01.2023	1097.80	45%	317%	110%
SAHOL	12.05.2023	138.00	46%	128%	10%
CIMSA	21.06.2023	51.30	52%	113%	11%
YKBNK	21.08.2023	41.30	44%	92%	44%
GWIND	09.07.2024	42.00	34%	-4%	3%
TABGD	18.07.2024	356.60	104%	-15%	-6%
GARAN	02.08.2024	153.00	34%	-9%	-5%

Yıl	Nominal getiri	BIST-100 Endeksi'ne göre rölatif getiri	BIST-100 Getiri Endeksi'ne göre rölatif getiri
2019	56%	27%	25%
2020	50%	16%	15%
2021	43%	13%	10%
2022	205%	3%	0%
2023	52%	12%	9%
<b>12A</b>	<b>42%</b>	<b>4%</b>	<b>2%</b>
<b>YBB</b>	<b>35%</b>	<b>0%</b>	<b>-2%</b>
<b>2019'dan bugüne</b>	<b>1993%</b>	<b>89%</b>	<b>61%</b>

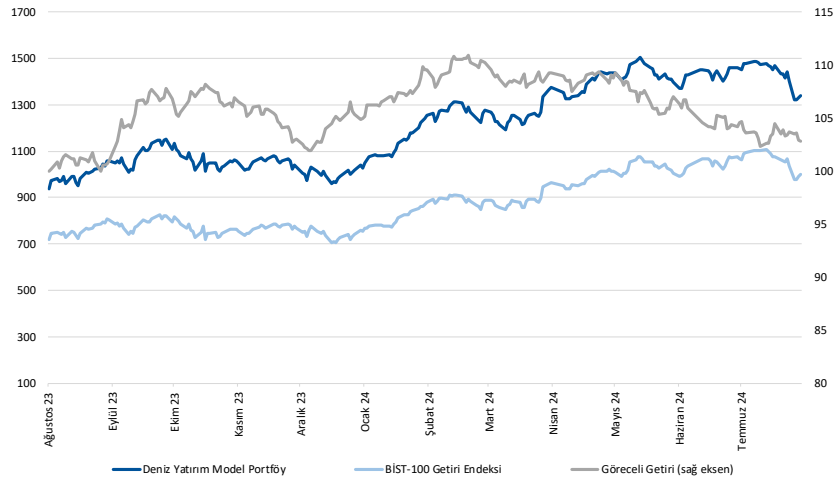

Kaynak: Deniz Yatırım Strateji ve Araştırma Bölümü hesaplamaları, Rasyonet

## Deniz Yatırım Model Portföyü

Deniz Yatırım Model Portföyü, Deniz Yatırım Strateji ve Araştırma Bölümü tarafından, temel analiz kriterlerine göre hazırlanmış, orta-uzun vadeli hisse senedi tavsiye listesidir. Alınan pozisyonlar sadece uzun yönlüdür (long only). Herhangi bir rakamsal/yüzdese getiri hedefi söz konusu değildir. Herhangi bir şirket sayısı sınırı söz konusu değildir. Herhangi bir sıklıkta/takvim dahilinde değişiklik yapma zorunluluğu söz konusu değildir. Strateji ve Araştırma Bölümü analistleri portföyü takvim yılı içerisinde piyasa koşulları izin vermez ise değiştirmeme hakkına sahiptirler. **Portföy içerisinde yer alan şirketler için temel analiz açısından getiri potansiyeli kalmamış dahi olsa da (değerleme olarak) şirket markasına olan geçmiş ve gelecek dönem güveni ile liste içerisinde kalmaya devam edebilirler. Portföyde yer alan şirketler için AL tavsiyesi bulunması zorunluluğu söz konusu değildir. Bölüm analistleri, TUT ve/veya Gözden Geçiriliyor önerileri ile de liste içerisinde şirket tercihinde bulunabilirler.**

## Deniz Yatırım model portföy | sektörel ve endeks dağılımları

Model portföy sektörel dağılımı

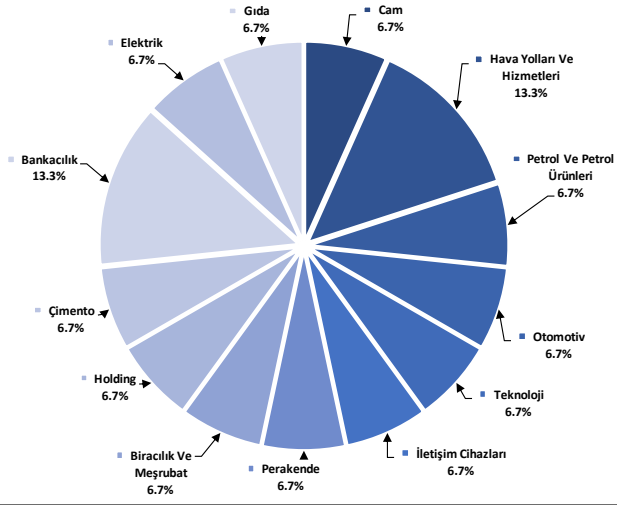

Kaynak: Deniz Yatırım Strateji ve Araştırma Bölümü hesaplamaları

Model portföy endeks dağılımı

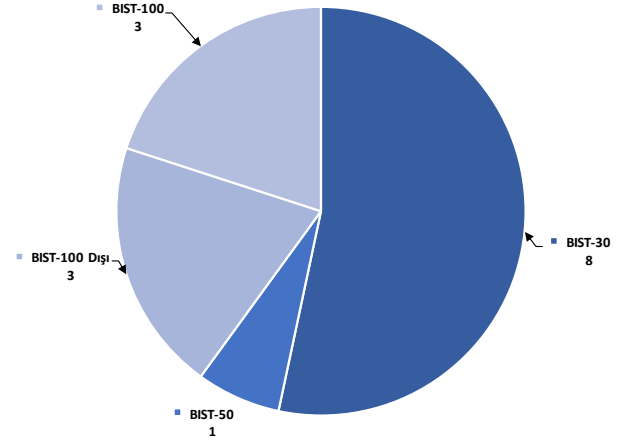

Kaynak: Deniz Yatırım Strateji ve Araştırma Bölümü hesaplamaları

## Değerlemeler

	Piyasa Değeri (mn TL)	Piyasa Değeri (mn USD)	BIST 30 Endeksi'ndeki Payı	BIST 100 Endeksi'ndeki Payı	Nominal Hisse Performansı - YBB	Relatif Hisse Performansı - YBB	Hedef Fiyat (TL)	Tavsiye	Kapanış Fiyatı	Yükseliş / Düşüş Potansiyeli	
<b>Finansallar</b>											
Ağsa Hayat Emeklilik	22,752	680	---	---	112%	56%	149.70	TUT	126.40	18.4%	
Akbank	290,420	8,683	7.6%	5.5%	60%	18%	90.40	AL	55.85	61.9%	
Aksigorta	9,269	277	---	---	10%	-19%	8.20	AL	5.75	42.6%	
Anadolu Hayat Emeklilik	45,838	1,370	---	---	194%	118%	125.00	TUT	106.60	17.3%	
Anadolu Sigorta	42,475	1,270	---	---	41%	5%	106.00	TUT	84.95	24.8%	
Garanti Bank	479,220	14,328	3.5%	2.5%	104%	51%	153.00	AL	114.10	34.1%	
Halkbank	113,088	3,381	---	---	31%	-3%	20.80	AL	15.74	32.1%	
İş Bankası	340,500	10,180	5.4%	3.8%	50%	11%	19.00	AL	13.62	39.5%	
İş Yatırım	57,810	1,728	---	---	0.6%	-9%	50.00	AL	38.54	29.7%	
TSKB	32,732	979	---	---	0.5%	78%	17.30	AL	11.69	48.0%	
Türkiye Sigorta	64,350	1,924	---	---	0.4%	37%	16.66	TUT	12.87	29.4%	
Vakıf Bank	188,997	5,651	---	---	0.4%	48%	27.80	AL	19.06	45.9%	
Yapı Kredi Bank	241,586	7,223	4.8%	3.5%	53%	13%	41.30	AL	28.60	44.4%	
<b>Holdingler</b>											
Alarko Holding	45,936	1,373	0.8%	0.6%	18%	-13%	162.00	AL	105.60	53.4%	
Doğan Holding	43,704	1,307	---	---	0.6%	51%	18.65	AL	16.70	11.7%	
Enka İnşaat	274,200	8,198	1.7%	1.2%	41%	4%	52.75	AL	45.70	15.4%	
Koç Holding	497,036	14,860	5.5%	3.9%	44%	6%	320.00	AL	196.00	63.3%	
Sabancı Holding	198,906	5,947	5.0%	3.6%	62%	20%	138.00	AL	94.70	45.7%	
Şişecam	135,884	4,063	3.3%	2.4%	-2%	-27%	76.98	AL	44.36	73.5%	
Tekfen Holding	19,666	588	---	---	0.3%	44%	47.30	TUT	53.15	-11.0%	
<b>Petrol ve Gaz</b>											
Aygaz	33,476	1,001	---	---	18%	-13%	265.00	AL	152.30	74.0%	
Petkim	55,098	1,647	1.3%	0.9%	19%	-12%	22.00	TUT	21.74	1.2%	
Tüpraş	317,921	9,505	7.8%	5.6%	23%	-9%	240.00	AL	165.00	45.5%	
<b>Enerji</b>											
Aksa Enerji	47,656	1,425	---	---	0.4%	34%	49.40	TUT	38.86	27.1%	
Alfa Solar Enerji	23,386	699	---	---	0.2%	-24%	94.40	TUT	63.55	48.5%	
Biotrend Enerji	9,625	288	---	---	---	-17%	31.80	AL	19.25	65.2%	
Galata Wind Enerji	16,956	507	---	---	---	7%	42.00	AL	31.40	33.8%	
Enerjisa Enerji	77,419	2,315	---	---	0.6%	50%	98.80	AL	65.55	50.7%	
<b>Demir Çelik</b>											
Erdemir	182,700	5,462	4.3%	3.1%	29%	-5%	62.50	AL	52.20	19.7%	
Kardemir (D)	29,138	871	0.9%	0.7%	16%	-14%	42.00	AL	27.60	52.2%	
<b>Kimya, Tarımsal İlaç ve Gübre</b>											
Aksa Kimlik	39,239	1,173	---	---	0.5%	24%	13.33	AL	10.10	32.0%	
Allkim Kimya	4,875	146	---	---	---	-5%	49.00	AL	32.50	50.8%	
Hektaş	29,854	893	0.6%	0.4%	-41%	-57%	15.00	SAT	11.80	27.1%	
Kimteks Polüretan	12,240	366	---	---	---	-13%	95.46	AL	50.35	89.6%	
<b>Otomotiv ve Otomotiv Yan Sanayi</b>											
Doğuş Otomotiv	52,162	1,560	0.9%	0.6%	3%	-24%	389.50	TUT	237.10	64.3%	
Ford Otosan	314,766	9,411	2.8%	2.0%	26%	-7%	1400.00	AL	897.00	56.1%	
Kordsa	17,547	525	---	---	---	-14%	128.00	AL	90.20	41.9%	
Tofaş	123,400	3,689	1.4%	1.0%	27%	-6%	357.70	TUT	246.80	44.9%	
Türk Traktor	74,150	2,217	---	---	0.6%	11%	1423.20	AL	741.00	92.1%	
Otokar	64,800	1,937	---	---	0.6%	29%	633.60	TUT	540.00	17.3%	
Brisa	30,908	924	---	---	35%	0%	131.91	AL	101.30	30.2%	
<b>Sağlık</b>											
Lokman Hekim	3,389	101	---	---	---	48%	9%	148.31	AL	94.15	57.5%
Meditera Tıbbi Malzeme	4,879	146	---	---	---	47%	9%	59.20	AL	41.00	44.4%
M.P Sağlık	78,326	2,342	---	---	---	153%	87%	398.00	AL	376.50	5.7%
Gen İlaç ve Sağlık Ürünleri	22,860	683	---	---	---	64%	22%	96.53	AL	76.20	26.7%
Selçuk Ecza Deposu	38,626	1,155	---	---	---	1%	-25%	65.40	TUT	62.20	5.1%
<b>Perakende ve Tıptan</b>											
BİM	331,228	9,903	10.3%	7.4%	82%	35%	661.00	AL	545.50	21.2%	
Bizim Tıptan	3,122	93	---	---	---	4%	-23%	46.40	TUT	38.80	19.6%
Mavi Giyim	41,474	1,240	---	---	1.1%	83%	184.80	AL	104.40	77.0%	
Migros	95,144	2,845	---	---	1.7%	59%	713.20	AL	525.50	35.7%	
Şok Marketler	35,063	1,048	---	---	0.6%	13%	109.57	AL	59.10	85.4%	
<b>Gıda ve İçecek</b>											
Coca Cola İçecek	192,686	5,761	---	---	1.7%	46%	8%	1097.80	AL	757.50	44.9%
TAB Gıda	45,595	1,363	---	---	0.3%	49%	10%	356.60	AL	174.50	104.4%
Ülker Bisküvi	61,854	1,849	---	---	0.9%	105%	51%	173.60	AL	167.50	3.6%
Büyük Şeffler Gıda	3,392	101	---	---	---	---	---	52.46	AL	31.70	65.5%
<b>Beyaz Eşya ve Mobilya</b>											
Arçelik	107,914	3,226	---	---	0.6%	24%	-8%	215.00	TUT	159.70	34.6%
Vestel Beyaz Eşya	32,064	959	---	---	0.2%	29%	-4%	28.27	AL	20.04	41.1%
Vestel Elektronik	23,784	711	---	---	0.4%	53%	13%	118.00	AL	70.90	66.4%
Yataş	4,521	135	---	---	---	25%	-8%	46.30	AL	30.18	53.4%
<b>Telekom &amp; Teknoloji &amp; Yazılım</b>											
Aztek Teknoloji	6,010	180	---	---	---	-40%	-56%	109.90	AL	60.10	82.9%
Hittit Bilgiye Hizmetleri	9,078	271	---	---	---	25%	-8%	121.00	AL	71.20	69.9%
İndeks Bilgiye	5,828	174	---	---	---	36%	0%	13.15	AL	7.77	69.3%
Karel Elektronik	11,210	335	---	---	---	20%	-11%	21.00	AL	13.91	51.0%
Kontrolmatik Teknoloji	33,378	998	0.8%	0.6%	-24%	-43%	101.85	AL	51.35	98.3%	
Logo Yazılım	11,030	330	---	---	---	56%	16%	139.00	TUT	110.30	26.0%
Turkcell	233,200	6,972	6.4%	4.6%	89%	40%	148.80	AL	106.00	40.4%	
Türk Telekom	178,850	5,347	---	---	0.8%	110%	76.60	AL	51.10	49.9%	
<b>Savunma</b>											
Aselsan	269,952	8,071	3.5%	2.5%	32%	-3%	89.70	AL	59.20	51.5%	
<b>Yapı Malzemeleri</b>											
Akçansa	28,966	866	---	---	---	11%	-18%	199.00	TUT	151.30	31.5%
Çimsa	31,923	954	---	---	0.5%	19%	-12%	51.30	AL	33.76	52.0%
Kalekim	12,595	377	---	---	---	28%	-5%	39.06	AL	27.38	42.7%
<b>Havacılık</b>											
Pegasus	114,200	3,414	2.4%	1.7%	72%	27%	340.00	AL	228.40	48.9%	
TAV Havalimanları	88,350	2,641	---	---	1.6%	126%	67%	425.50	AL	243.20	75.0%
Türk Hava Yolları	416,760	12,460	10.4%	7.4%	32%	-2%	448.00	AL	302.00	48.3%	
<b>Kağıt ve Kağıt Ürünleri</b>											
Europap Tezol Kağıt	7,524	225	---	---	-5%	-29%	31.22	AL	17.10	82.6%	
<b>GYO'lar</b>											
Emlak GYO	42,180	1,261	1.1%	0.8%	61%	19%	13.00	AL	11.10	17.1%	
Ozak GYO	15,696	469	---	---	---	40%	4%	14.00	AL	10.78	29.9%
Tarunlar GYO	47,520	1,421	---	---	---	57%	16%	69.15	AL	47.52	45.5%

Kaynak: Deniz Yatırım Strateji ve Araştırma, Rasyonel

92.6%

82.7%



## Strateji ve Araştırma Bölümü kapsamındaki hisselerle ait öneri dağılımı

**Araştırma öneri dağılımı**

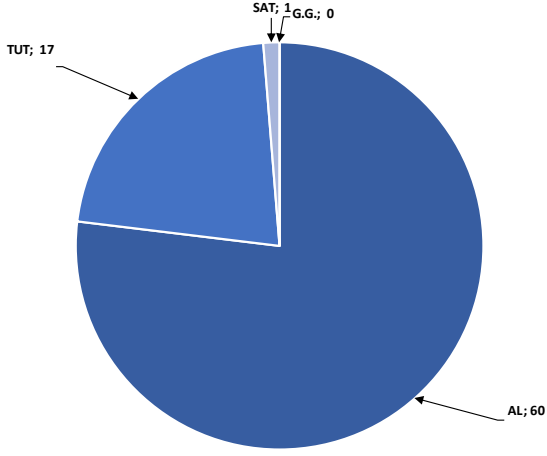

Kaynak: Deniz Yatırım Strateji ve Araştırma Bölümü

**Araştırma kapsamı sektörel dağılımı**

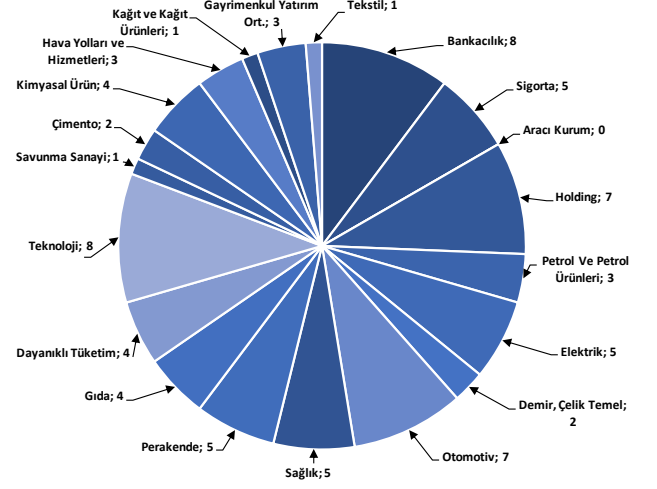

Kaynak: Deniz Yatırım Strateji ve Araştırma Bölümü

## Haftalık takvim

Haftalık Takvim, 05 Ağustos 2024 - 11 Ağustos 2024						
Tarih	Gün	Saat	Ülke	Olay	Beklenti	Önceki
5 Ağustos	Pazartesi	10:00	TR	TÜFE (Aylık)	3.42%	1.64%
		10:00	TR	TÜFE (Yıllık)	62.02%	71.60%
		10:00	TR	Çekirdek TÜFE Endeksi (Yıllık)	60.00%	71.41%
		10:00	TR	ÜFE (Aylık)	--	1.38%
		10:00	TR	ÜFE (Yıllık)	--	50.09%
		11:00	EUR	Euro Bölgesi Hizmetler PMI	51.9	51.9
		11:00	EUR	Euro Bölgesi Bileşik PMI	50.1	50.1
		12:00	EUR	ÜFE (Aylık)	0.50%	-0.20%
		12:00	EUR	ÜFE (Yıllık)	-3.30%	-4.20%
		16:45	ABD	S&P Küresel ABD Hizmet PMI	56	56
		16:45	ABD	S&P Küresel ABD Bileşik PMI	--	55
		17:00	ABD	ISM Hizmet Endeksi	51.3	48.8
		17:00	ABD	ISM İmalat Dışı İstihdam	--	46.1
		6 Ağustos	Salı	12:00	EUR	Perakende Satışlar (Aylık)
12:00	EUR			Perakende Satışlar (Yıllık)	0.30%	0.30%
14:30	TR			Efektif Döviz Kuru	--	61.9
15:30	ABD			Ticaret Dengesi	-\$72.6b	-\$75.1b
7 Ağustos	Çarşamba	17:30	TR	Hazine Nakit Dengesi	--	-430.9b
		22:00	ABD	Tüketici kredisi	\$10.300b	\$11.354b
8 Ağustos	Perşembe	10:30	TR	Türkiye Merkez Bankası Enflasyon Raporu Sunumu	--	-\$129m
		14:30	TR	Yabancı Net Hisse Senedi Yatırımı	--	249k
		15:30	ABD	İşsizlik Başvurusu Başvuruları	--	249k
		17:00	ABD	Toptan Satış Stokları (Aylık)	0.20%	0.20%
9 Ağustos	Cuma	10:00	TR	Sanayi Üretimi (Aylık)	--	1.70%
		10:00	TR	Sanayi Üretimi (Yıllık)	--	-0.10%
10 - 11 Ağustos	Haftasonu	-	-			

\*(M.A.):Mevsimsellikten arındırılmış

Kaynak: Bloomberg, Deniz Yatırım Strateji ve Araştırma

## Beklenen Finansal Açıklamalar

Tarih	Şirket
9 Ağustos	Bankaların konsolide olmayan sonuçları için son gün
19 Ağustos	Bankaların konsolide sonuçları için son gün
20 Eylül	Şirketlerin konsolide olmayan sonuçları için son gün
30 Eylül	Şirketlerin konsolide sonuçları için son gün

## Beklenen Finansal Açıklamalar

Tarih	Şirket	Çeyrek	Konsensus Net Kar Beklentisi	Deniz Yatırım Net Kar Beklentisi
5 Ağustos	AYGAZ	2Ç24	TRY 331 mln	TRY 187 mln
	THYAO	2Ç24	TRY 22,197 mln	TRY 18,642 mln
	TUPRS	2Ç24	TRY 3,740 mln	TRY 3,301 mln
6 Ağustos	FROTO	2Ç24	TRY 7,202 mln	TRY 6,184 mln
7 Ağustos	ISCTR	2Ç24	TRY 10,396 mln	TRY 10,778 mln
	LOGO	2Ç24	TRY 274 mln	-
8 Ağustos	ALBRK	2Ç24	TRY 1,213 mln	TRY 1,135 mln
	KCHOL	2Ç24	TRY 3.293 mln	TRY 2.224 mln
	VAKBN	2Ç24	TRY 7,047 mln	TRY 7.032 mln
9-12 Ağustos	HTTBT	2Ç24	TRY 67 mln	TRY 67 mln

Kaynak: Research Turkey, Deniz Yatırım Strateji ve Araştırma

Sayılar milyon TL ifade etmektedir.

## Yasal Uyarı

Bu rapor/e-posta içerisinde yer alan değerlendirmeler Deniz Yatırım Menkul Kıymetler A.Ş. tarafından, güvenilir olduğuna inanılan kaynaklardan elde edilen bilgi ve veriler kullanılarak genel nitelikte hazırlanmıştır. Raporda yer alan ifadeler, mali durumunuz ile risk ve getiri tercihlerinize uygun olmayabilir ve hiçbir şekilde alış veya satış yapılması yönünde yönlendirme olarak değerlendirilmemelidir. Deniz Yatırım, bu bilgilerin doğru, eksiksiz ve değişmez olduğunu garanti etmemektedir. Bu sebeple, okuyucuların, bu raporlardan elde edilen bilgilere dayanarak hareket etmeden önce, bilgilerin doğruluğunu teyit etmeleri önerilir ve bu bilgilere dayanarak aldıkları kararlarda sorumluluk okuyucuların kendilerine aittir. Bilgilerin eksikliği ve yanlışlığından Deniz Yatırım hiçbir şekilde sorumlu tutulamaz. Ayrıca, Deniz Yatırım ve DenizBank Finansal Hizmetler Grubu çalışanları ve danışmanlarının, herhangi bir şekilde bu rapor/e-posta içerisinde yer alan bilgiler dolayısıyla ortaya çıkabilecek, doğrudan veya dolaylı zararlarla ilgili herhangi bir sorumluluğu yoktur. Burada yer alan bilgiler sermaye piyasası aracına yönelik bir yatırım tavsiyesi, alım-satım önerisi ya da getiri vaadi değildir ve yatırım danışmanlığı kapsamında yer almamaktadır. Yatırım Danışmanlığı hizmeti; yetkili kuruluşlar tarafından imzalanacak yatırım danışmanlığı sözleşmesi çerçevesinde kişilerin risk ve getiri tercihleri dikkate alınarak kişiye özel sunulmaktadır. Buradaki içeriğin hiçbir bölümü Deniz Yatırım Menkul Kıymetler A.Ş.'nin yazılı izni olmadan çoğaltılamaz, hiçbir şekilde ortamda yayımlanamaz, alıntı yapılamaz ve kullanılamaz. Sadece burada yer alan bilgilere dayanarak yatırım kararı verilmesi beklentilerinize uygun sonuçlar doğurmayabilir.

© DENİZ INVEST 2024

## Derecelendirme

Deniz Yatırım Analistleri, her hisse senedi için bir veya birden fazla değerlendirme yöntemi kullanarak 12 aylık hedef değerler (fiyatlar) ve buna bağlı olarak potansiyel getirileri hesaplamaktadır. 12 ay derecelendirme sistemimiz; AL, TUT ve SAT olmak üzere 3 farklı genel yatırım tavsiyesi içerir.

**AL:** Hisse senedinin gelecek 12 ay toplam potansiyel getirisinin **en az %20 ve üzerinde** oluşması şeklindeki değerlendirme ifade etmektedir.

**TUT:** Hisse senedinin gelecek 12 ay toplam potansiyel getirisinin **%0-20 aralığında** oluşması şeklindeki değerlendirme ifade etmektedir.

**SAT:** Hisse senedinin gelecek 12 ay toplam potansiyel getirisinin **%0'dan daha düşük** seviyelerde oluşması şeklindeki değerlendirme ifade etmektedir.

Derecelendirme	Potansiyel Getiri (PG), 12-ay
AL	≥%20
TUT	%0-20
SAT	≤%0

Kaynak: Deniz Yatırım

Deniz Yatırım Analistleri hisse senetlerini potansiyel katalizörler, tetikleyici gelişmeler, riskler ile piyasa, sektör ve rakip firma gelişmeleri ışığında değerlendirmektedir. Analistlerimiz genel yatırım tavsiyesinin kamuoyuyla paylaşılmasını takip eden süreçte hisse senetlerini titizlikle yakından takip etmeye devam etmekte; ancak, hisse senedi fiyatındaki dalgalanmalardan ötürü değerler, derecelendirme sistemimizdeki sınırları aştığı takdirde, analistlerimiz hisse senedi hakkında sundukları tavsiyeyi değiştirmemeyi ve/veya Gözden Geçirme (GG) sürecine almayı tercih edebilirler.