

## Hisse Senedi Piyasası

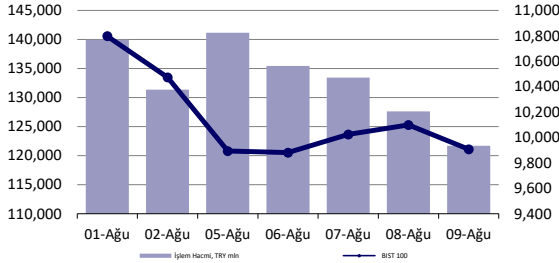

## Endeksler, para piyasaları ve emtia

	Kapanış	Önceki	1 Gün	1 Ay	Yıl Baş.
BIST100	9,907	10,099	-1.9%	-10.1%	32.6%
İşlem Hacmi, TL mln	121,694	127,616	-4.6%	-10.9%	31.3%
Türkiye 2032 (13.10.2032)	25.60%	25.61%	-1 bps	-	315 bps
Türkiye 2032	5.96%	6.04%	-7 bps	-	-64 bps
TCMB karışık fonlama mlyt	50.00%	50.00%	0 bps	0 bps	750 bps
USD/TRY	33.50	33.51	-0.1%	2.0%	13.4%
EUR/TRY	36.59	36.63	-0.1%	2.1%	12.4%
Sepet (50/50)	35.04	35.07	-0.1%	2.1%	12.9%
DOW	39,498	39,446	0.1%	-0.6%	4.8%
S&P500	5,344	5,319	0.5%	-4.3%	12.0%
FTSE	8,168	8,145	0.3%	-0.7%	5.6%
MSCI EM	1,063	1,046	1.6%	-5.5%	3.9%
MSCI EE	43.80	43.66	0.3%	-9.2%	-2.2%
Shanghai SE Comp	2,862	2,870	-0.3%	-3.6%	-3.8%
Nikkei	35,025	34,831	0.6%	-17.0%	4.7%
Petrol (Brent)	79.85	79.66	0.2%	5.7%	5.7%
Altın	2,431	2,428	0.2%	0.7%	17.9%

## En Çok Yükselen &amp; Düşenler (BIST 100)

	Hisse Kodu	Son Kapanış	Gün Değ.	Hacim, TRY bin
<b>En çok yükselenler</b>				
Katılmevrim Tasarruf Finansman	KTLEV	51.05	10.0%	1,736,595
Bati Çimento	BTCIM	177.00	4.2%	440,466
Bim Birleşik Mağazalar	BIMAS	564.50	3.5%	2,361,820
Anadolu Efes Biraçılık	AEFES	254.75	3.5%	989,999
Teknosa	TKNSA	30.52	1.7%	199,045
Pegasus Hava Taşımacılığı	PGSUS	232.00	1.6%	2,220,363
<b>En çok düşenler</b>				
Akbank	AKBNK	52.95	-5.2%	3,761,095
Koç Holding	KCHOL	185.90	-5.2%	3,900,596
Kaleseramik Canakkale Kalebodur Seramik	KLSER	43.50	-5.0%	103,773
Sdt Uzay Ve Savunma Teknolojileri	SDTTR	282.50	-4.9%	241,276
Sabancı Holding	SAHOL	90.15	-4.8%	2,235,309
Yapı Ve Kredi Bankası	YKBNK	27.24	-4.8%	3,431,810

## 5 Yıllık Ülke Risk Primi (CDS) (baz puan)



## günlük bülten

## Piyasa yorumu:

Bu sabah karışık açılış ve sonrasında 9750 – 10000 arasında işlem aktivitesi bekliyoruz.

Cuma günü endeks -1.89% değişimle 9907,38 seviyesinde kapattı. İşlem hacmi yüksek seviyede gerçekleşti.

Günlük Bültenimizin ilerleyen sayfalarında detaylı şekilde görebileceğiniz Seçilmiş İndikatörler Puanlama Sistemimize göre bugün öne çıkan ilk 5 hisse senedi: **BIMAS, BTCIM, KTLEV, PEKGY ve PGSUS**. [İlgili sayfada sistemimizin metodolojisini ve uyarı notunu okumanızı önemle belirtmek isteriz.](#)

**Önemli hatırlatma: Strateji ve Araştırma Bölümü olarak yaptığımız tüm kapsamlı analizlerimize denizyatirim.com adresi üzerinde yer alan Analiz-Araştırma Raporları sekmeleri üzerinden 7/24 geriye dönük değerlendirmemiz de dahil olmak üzere "Müşteri Girişi" yaparak ulaşabilirsiniz.**

## Bugünün haberleri:

## Piyasa gelişmesi

- Bankacılık Sektörü: Haftalık Verilerin Değerlendirmesi

## Hisse senetleri

- HTTBT: Ajet sonrası güven veren finansal sonuçlar / olumlu
- THYAO: Temmuz ayı trafik bilgileri / nötr
- ANSGR: Temmuz ayı prim üretimi / nötr

## 2Ç24 Beklentiler:

**ULKER 2Ç24 Beklentisi:** Ülker bugün piyasa kapanışının ardından 2Ç24 finansal sonuçlarını açıklayacak. Beklentimiz Şirket'in 15293 milyon TL satış geliri, 3013 milyon TL FAVÖK ve 1268 milyon TL net kar açıklaması yönünde. Piyasa beklentisi ise Şirket'in 17140 milyon TL satış geliri, 3240 milyon TL FAVÖK ve 1664 milyon TL net kar açıklaması yönünde.

**PGSUS 2Ç24 Beklentisi:** Pegasus Hava Taşımacılığı bugün piyasa kapanışının ardından 2Ç24 finansal sonuçlarını açıklayacak. Beklentimiz Şirket'in 24795 milyon TL satış geliri, 6695 milyon TL FAVÖK ve 2480 milyon TL net kar açıklaması yönünde. Piyasa beklentisi ise Şirket'in 25662 milyon TL satış geliri, 6742 milyon TL FAVÖK ve 2413 milyon TL net kar açıklaması yönünde.

## Piyasalarda bugün

Son derece yüksek volatilité ve artan belirsizlik ortamında geride kalan hafta işlemleri, son iş gününde kayıplarının büyük kısmını yeri koymasına ile dikkat çekti. Haftalık bazda baktığımızda, küresel hisse senetlerinin performansı %-0.01, ABD hariç sepetin %-0.03 ve gelişmekte olan ülke varlıklarının ise %0.21 oldu. Keza S&P 500 endeksi de değer kayıplarını neredeyse tamamen telafi etmeyi başardı. Dolar endeksi 3.haftada da geri çekilirken, EMFX sepetini %0.69 primlenme ile 3 hafta sonra ilk kez artıda izledik. Çalkantılı dönemde öne çıkardığımız savımız olan "faizlerin yükselişi normalleşmenin de çağrısı olacak" drumunu ise şu aşamada belirleyici oluyor. ABD'de 2y vadeli tahvilde faiz +17bp, 10y vadelide ise +15bp ile haftanın tamamında performans sergiledi.

Cuma günü genel risk iştahı hemen hemen her noktada canlı seyretti. ABD seansındaki değer kazançları bu sabah Asya'da düşük ivmede de olsa devam ediyor. Japonya'da piyasalar kapalı. Doğal olarak tahvil işlemleri de gerçekleşmiyor. USDJPY 147'lerde, 2-10y spreadi ise -12bp seviyesinde ve bir diğer normalleşme-resesyon endişelerinde sakinleşme çağrısını da burası yapıyor.

Bu ortamda yerel varlıklar ise negatif ayrışıyor. Yıl başlangıcından bu yana emsallerinden çok daha pozitif bir performans ortaya koyan TL cinsi varlıklar, Mayıs ayından bu yana gerçekleşen yabancı çıkışı, azalan likidite, zayıflayan finansallar ve ivme kaybeden ekonomik ortamda fiyatlamalarını düzeltmekte zorlanıyor. Geride kalan haftada BIST 100'ün %-5.40 ile trade etmesi ve zayıf durumunu 3.haftaya taşıması, Mart'tan bu yana en uzun düşüş sürecine işaret ediyor. XBANK, %-12'lik hafta performansı ile çok ciddi dikkat çekiyor, bir kısmı bilançoların önden satın alınması bir kısmı da süregelen yükselişin realizasyonu olarak şekilleniyor. Beklentimiz, azalan hacimleri de gözettiğimizde, zorlanmanın bir müddet daha devam etmesi yönünde. Özellikle Ağustos ayının bu ekseninde, sıkışık işlemlerle sürmesi düşüncesindeyiz. Haftalık bazda teknik kapanışı beğenmemekle birlikte, 10100-10200 puan bölgesi üzerine taşınmakta başarısız kalan her denemenin risk algılaması açısından sıkıntılı tablonun devamına işaret edeceğini değerlendiriyoruz. Son olarak: zayıflayan finansallar masanın her iki tarafı açısından sürpriz olarak değerlendirilmemeli. Uzun bir süredir bu konuyu tartışıyor, gündemde tutmaya çalışıyoruz. Bu ortamda sektöründe gelecek açısından attığı güçlü adımlarla dikkat çeken, düzenli büyümesini sürdüren, marjlarını her şeye rağmen korumayı başarabilen, kurumsal yapısı ile dikkat çeken şirketlerin mutlak surette diğerlerinden Araştırma bölümleri ve yatırımcılar nezdinde ayrıştırılması gerektiği kanaatindeyiz. Aksi halde yapılan doğru işlerin de çok kısa sürede göz ardı edildiği ve karşılık bulamadığı, sağlıklı bir fiyatlamaya ortamının katılması riski söz konusu olacak. Buradan hareketle, Model Portföyümüz içerisinde yer alan Hitit Bilgisayar'ın (HTTBT) açıkladığı 2Ç24 finansallarını son derece güçlü ve ayakları daha emin adımlarla yere basar şekilde değerlendiriyoruz. Model Portföyümüz yapı ve vade bakış açısını orta-uzun vadeli riskleri gözetenek, performans yarışına girmeden, sektörel sepet yaklaşımı ile oluşturmaya çalışıyoruz.

## Piyasa gelişmesi

### Bankacılık Sektörü: Haftalık Verilerin Değerlendirmesi

- Bankacılık endeksi geçen hafta bir önceki haftaya göre %11.7 gerilerken sanayi endeksinin de %6.7 gerisinde kaldı. Sene başından bu yana ise %46.9 değer kazancı ile sanayi endeksine göre %10.8 daha iyi performans sergiledi. 1 yıl ileriye dönük beklentilerimize göre çarpanlar F/K (3.11x) ve F/DD (0.88x) seviyelerinde. Banka hisselerinde kar verimi (1/(F/K)) %28.5 ile son beş yıllık ortalamasının gerisinde olmasına rağmen, son zamanlardaki kar realizasyonu sonrasında kar verimi 10 yıllık bono faizinin yaklaşık 4 puan kadar üzerinde seyrediyor. Yılın ilk yarısını zayıf bir marj ile kapatan bankacılık sektörünün gerek bilanço içi yabancı para pozisyonunun gerilemesi (1Ç24: 52.5 milyar \$, 2Ç24: 19.1 milyar \$) gerekse de TL kredi/mevduat faiz makasının toparlanması ile yılın ikinci yarısında belirgin bir şekilde daha yüksek bir net faiz marjı yakalayabileceğini düşünüyoruz. Kredi kalitesindeki zayıflamanın bireysel segment ile sınırlı kalacağı ve yüksek karşılıklar sayesinde gelir tablosu üzerinde önemli bir negatif etkisi olmayacağı fikrindeyiz. Komisyon gelirlerinin faaliyet giderlerine kıyasla daha hızlı artışı da karlılıklara olumlu yönde destek verecektir. Cazip hale gelen değerlemeler ve yılın ikinci yarısındaki kar momentumu ile banka hisselerine ilginin artmasını bekliyoruz.
- TL kredi/mevduat faiz makası pozitif seyrini korurken, yılbaşından bu yana YP kredi büyümesi %21.7 ile %14.4 olan TL kredi büyümesinin üzerinde.
- Takipteki kredi oranı %1.70 seviyesinde.

## Şirket haberleri

### HTTBT: AJet sonrası güven veren finansal sonuçlar / olumlu

Hitit Bilgisayar Hizmetleri, 2Ç24'te 263 milyon TL satış geliri (Konsensus: 258 milyon TL / Deniz Yatırım: 258 milyon TL), 119 milyon TL FAVÖK (Konsensus: 103 milyon TL / Deniz Yatırım: 103 milyon TL) ve 79 milyon TL net kar (Konsensus: 67 milyon TL / Deniz Yatırım: 67 milyon TL) açıkladı. 2Ç24 rakamlarının beklentilerin hafif üzerinde gerçekleşmesine ek güçlü 2024 yılı beklentilerinin korunuyor olması dolayısıyla açıklanan sonuçların hisse performansı üzerinde olumlu bir etki yaratacağı düşüncesindeyiz.

### THYAO: Temmuz ayı trafik bilgileri / nötr

Türk Hava Yolları (THYAO) tarafından aylık trafik sonuçları verileri açıklandı. Buna göre, Temmuz 2024 döneminde toplam yolcu sayısı 8.330.712 olarak gerçekleşirken, yurt içi yolcu sayısı 3.124.875, yurt dışı yolcu sayısı 5.205.837 oldu. Yolcu doluluk oranı ise %85,2 olarak takip edilirken, toplam Arz Edilen Koltuk Km (AKK) 23.000.382'ye ulaşmıştır. Taşınan Kargo-Posta, 172.088 ton olarak gerçekleşmiştir. 2024 Temmuz ayı sonunda filodaki uçak sayısı 458 olmuştur.

2024 yılının ilk çeyreğinde deprem baz etkisinin de etkisiyle geçen yılın üzerinde trafik sonuçları görmüştük. İkinci çeyrekte ise bayramların desteklemesi ile yine geçen yılın aynı döneminin üzerinde yolcu rakamları takip etmiştik. Ocak-Temmuz 2024 verilerine baktığımızda toplam yolcu sayısı geçen yılın aynı döneminin %3,5 üzerinde. Temmuz ayı özelinde baktığımızda ise ilk defa geçen yılın altında gördüğümüz toplam yolcu sayısının, "Talepteki zayıflamanın habercisi mi?" sorusunu aklımıza getirmekte olduğunu önemle belirtmek isteriz. Bu noktada gelecek ay verileri oldukça önem arz etmekte.

### ANSGR: Temmuz ayı prim üretimi / nötr

Anadolu Sigorta (ANSGR) tarafından aylık prim üretim verileri açıklandı. Buna göre, Şirket'in, Ocak-Temmuz dönemindeki toplam brüt prim üretim rakamı 36.587.510.948 TL seviyesinde gerçekleşti. Temmuz ayındaki rakam ise 5.042.417.520 TL oldu. Bir önceki aya göre değişim %-2, yıllık değişim ise %59 seviyelerinde gerçekleşirken, Ocak-Temmuz 2024 dönemindeki toplam rakamın bir önceki yıla kıyasla değişimi ise %71 düzeyinde olmuştur.

Şirket'in açıkladığı veriyi branş bazlı incelediğimizde; geçen yılın aynı dönemine kıyasla, sağlık grubunda %132,2, yangın ve doğal afetler grubunda %79,8 ve kasko grubunda %41 büyüme gözlemlenmiştir.

Aylık veride %2 azalış görülmesine karşılık geçen yıla oranla değişimde %59 ve toplam değişimde %71 artış görülmesini ANSGR açısından nötr olarak değerlendirmekteyiz. Ayrıca, 3Ç24 dönemine ait rakamlarının tamamının henüz gelmediğini hatırlamak isteriz.

## KAP haberleri

Bedelli/Bedelsiz Sermaye Artışı									
Hisse	Tarih	Kapanış Fiyatı	Rüçhan Hakkı Kullanımı Oranı	Rüçhan Hakkı Kullandırma Fiyatı	Rüçhan Hakkı Referans Fiyatı	Teorik Fiyat	Bedelsiz Oranı	Mevcut Sermaye	Yeni Sermaye
SASA	12.08.2024	₺43.92				₺5.49	700.00%	5,410,014,118	43,280,112,944

Kaynak: Deniz Yatırım Strateji ve Araştırma, Rasyonet, KAP

Kar Payı Ödemeleri												
Hisse Kodu	Özet Bilgi	Dağıtım Tarihi	Kapanış Fiyatı	Pay Başına Kar (Brüt TL)	Pay Başına Kar (Net TL)	Teorik Fiyat	Kar Payı Verimi	XU030 Ağırlık	XU030'a Yüzdesele Etkisi	XU030'a Puansal Etkisi	XU100 Ağırlık	XU100'e Yüzdesele Etkisi
SUWEN	Kar payı	12.08.2024	₺32.94	0.25	0.23	₺32.69	0.76%	Yok	Etkisi bulunmuyor	Etkisi bulunmuyor	Yok	Etkisi bulunmuyor

Kaynak: Deniz Yatırım Strateji ve Araştırma, Rasyonet, KAP

Genel Kurullar				
1. hafta				
29 Temmuz 2024 Pazartesi	30 Temmuz 2024 Salı	31 Temmuz 2024 Çarşamba	01 Ağustos 2024 Perşembe	02 Ağustos 2024 Cuma
AYDEM / 11:00	BINHO / 11:00	IZINV / 10:00	YIGIT / 10:00	
VANGD / 11:00	TTBORG / 11:00	SKYLP / 10:30	FZLGY / 11:00	
2. hafta				
05 Ağustos 2024 Pazartesi	06 Ağustos 2024 Salı	07 Ağustos 2024 Çarşamba	08 Ağustos 2024 Perşembe	09 Ağustos 2024 Cuma
ATSYH / 14:00		OZYSR / 10:30	KIMMR / 14:00	USAK / 09:30
		AVOD / 14:00		AGROT / 11:30
3. hafta				
12 Ağustos 2024 Pazartesi	13 Ağustos 2024 Salı	14 Ağustos 2024 Çarşamba	15 Ağustos 2024 Perşembe	16 Ağustos 2024 Cuma
ARASE / 11:00	KONTR / 10:30	ODINE / 10:00	DIRIT / 13:00	
HUBVC / 11:00	RTALB / 11:00		BORLS / 14:00	
			GLYHO / 14:00	
4. hafta				
19 Ağustos 2024 Pazartesi	20 Ağustos 2024 Salı	21 Ağustos 2024 Çarşamba	22 Ağustos 2024 Perşembe	23 Ağustos 2024 Cuma
DARDL / 11:00	SNPAM / 11:00	IDGYO / 10:30	NTHOL / 14:00	
AYES / 14:00	SONME / 13:30			
KUVVA / 14:00				
5. hafta				
26 Ağustos 2024 Pazartesi	27 Ağustos 2024 Salı	28 Ağustos 2024 Çarşamba	29 Ağustos 2024 Perşembe	
TUCLK / 11:00	CEMAS / 10:00	KZGYO / 11:00	GOKNR / 10:00	
	AVHOL / 14:00		GRTRK / 11:00	
	TETMT / 14:00		DERHL / 14:00	
	OYLUM / 14:30		ELITE / 14:00	
	SANKO / 15:00			

Kaynak: Deniz Yatırım Strateji ve Araştırma, KAP

KAP Haberleri	
Hisse	Haber
BIOEN	Bağlı Ortaklık Sermaye Artırımı Hakkında; Paylarının tamamı Şirkete ait olan %100 bağlı ortaklığı Biotrend Enerji Uluslararası Yatırım A.Ş.'nin sermayesinin 200.000 TL artırılarak 50.000 TL'den 250.000 TL'ye çıkarılmasına, sermaye artışı tutarının nakden ödenmesine karar verilmiştir. Sermaye artırımını 09.08.2024 tarih ve 11140 sayılı Türkiye Ticaret Sicil Gazetesinde yayımlanmıştır.
KONTR	Şirketimizin 750.000.000 TL tutarındaki kayıtlı sermaye tavanı dahilinde olmak üzere, Şirketimizin 200.000.000 TL olan çıkarılmış sermayesinin; %100 oranında 200.000.000 TL'lik kısmı nakden (bedelli) ve %125 oranında 250.000.000 TL'lik kısmı iç kaynaklardan (bedelsiz) karşılanmak suretiyle toplam %225 oranında 450.000.000 TL artırılarak 650.000.000 TL'ye çıkarılmasına ilişkin başvurusu Sermaye Piyasası Kurulu'nun 11/07/2024 tarihli toplantısında onaylanmış olup, 11/07/2024 tarih ve 2024/32 sayılı SPK bülteninde yayımlanmıştır.
ZOREN	Basında çıkan haber ve söylentiler hakkında; Bugün çeşitli medya kuruluşları tarafından kamuoyuna aktarılan ve Şirketimizle ilişkilendirilen Dorad Doğal Gaz santraline ilişkin çıkan haberlere dair, Sermaye Piyasası Kurulunun, II-15.1 "Özel Durumlar Tebliği" nin, "Haber ve söylentilerin doğrulanması" başlıklı 9.maddesine istinaden, Şirketimiz tarafından açıklama yapılması zarurieti doğmuştur. Bu kapsamda 24.05.2024 tarihli özel durum açıklamamızı ve yatırımcılarımız başta olmak üzere tüm paydaşlarımızı gözeterek, İsrail'deki iştirak paylarımızın ve Dorad Doğal Gaz santralinin portföyümüzden çıkartılması üzerine çalışmalarımızı sürdürdüğümüzü bildirmek isteriz.

Kaynak: Deniz Yatırım Strateji ve Araştırma, KAP

## Teknik yorum

### BIST 100 endeksi

Cuma günü endeks -1.89% değişimle 9907,38 seviyesinde kapattı. İşlem hacmi yüksek seviyede gerçekleşti. Gün boyu satış baskısı hissedilen endeks 10.000 altında ivme kazanan satışlarla günü tamamladı. 10.000 altında kaldıkça satış baskısının devamı beklenebilir. Kısa vadeli hedef / destek olarak 9750 takip ediyoruz. 5 g Ort. 9960.96 22 g Ort. 10707.21 seviyesindedir. Destek olarak 9750 ve 9850, direnç olarak 10000 ve 10150 takip ediyoruz. Bu sabah karışık açılış ve sonrasında 9750 – 10000 arasında işlem aktivitesi bekliyoruz.

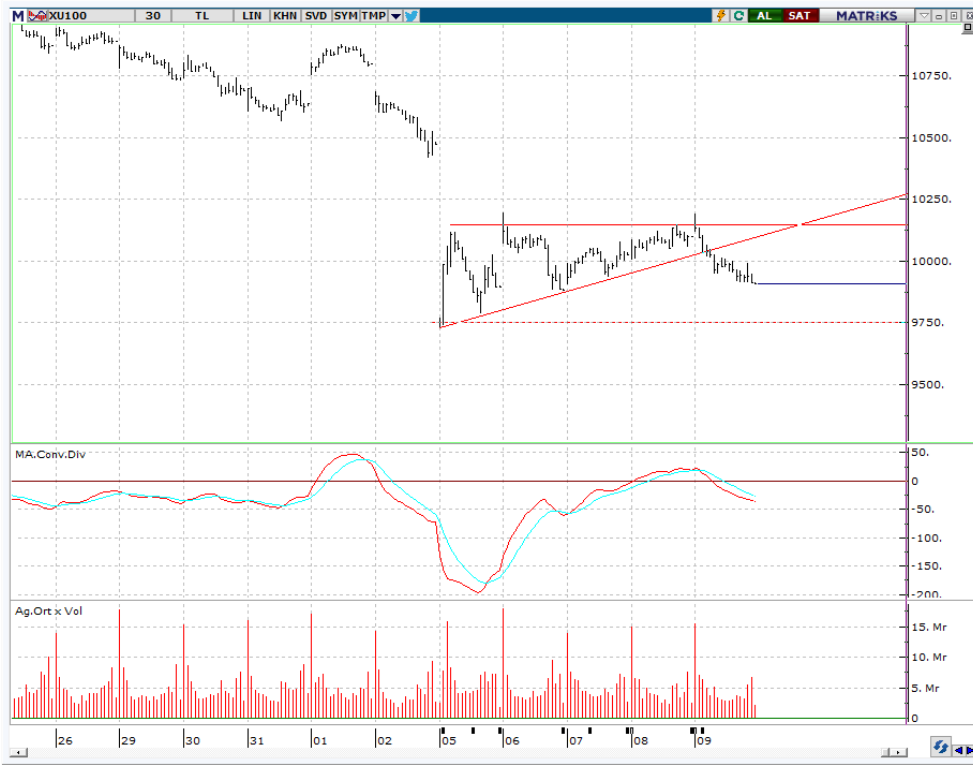

## VIOP - X30Y vade teknik analiz

Cuma günü vadeli endeks günü -2.62% değişimle 10926.50 seviyesinde kapattı. İşlem hacmi yüksek seviyede gerçekleşti. Gün boyu satış baskısı hissedilen vadeli endeks kısa vadeli ana destek seviyesi 11.000 altında kapanış gerçekleştirdi. 11.000 altında kaldıkça satış baskısının devamı beklenebilir. 5g. Ort. 11065,45 22 g. Ort. 12101,11 seviyesindedir. Destek olarak 10750 ve 10850, direnç olarak ise 11000 ve 11070 takip ediyoruz. Bu sabah karışık açılış ve sonrasında 10750 – 11100 arasında işlem aktivitesi bekliyoruz.

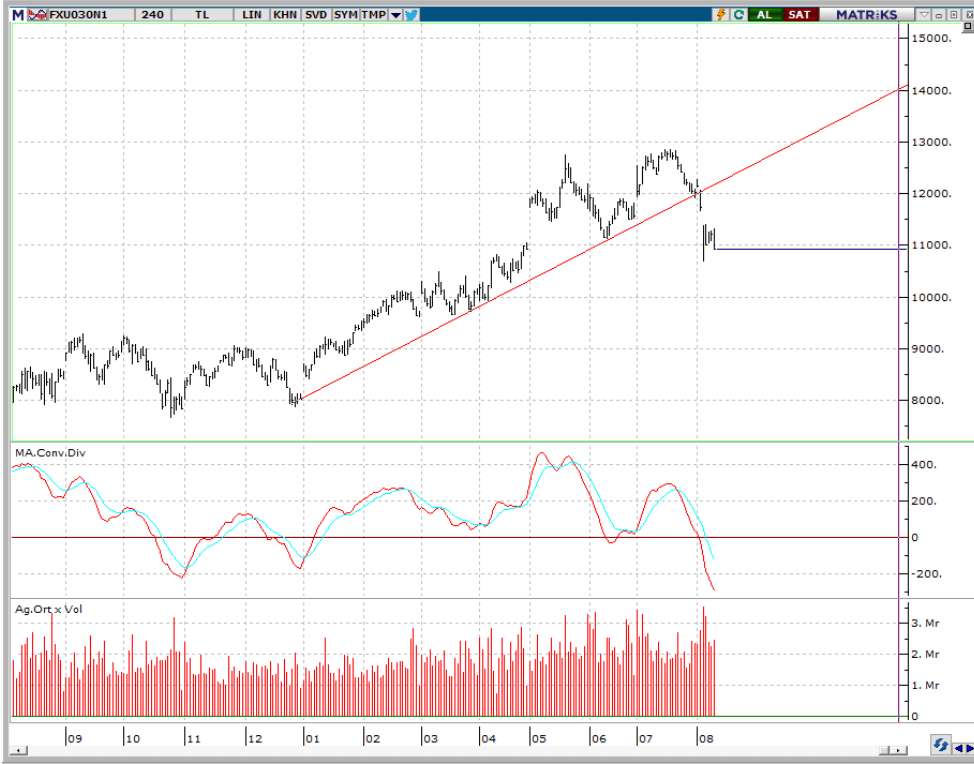

## BIST 100 endeks ağırlıkları ve puan katkıları

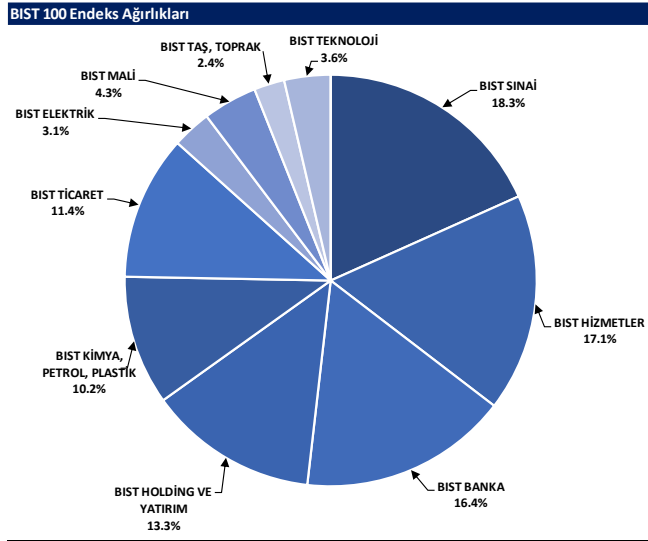

Kaynak: Deniz Yatırım Strateji ve Araştırma Bölümü hesaplamaları, Rasyonet

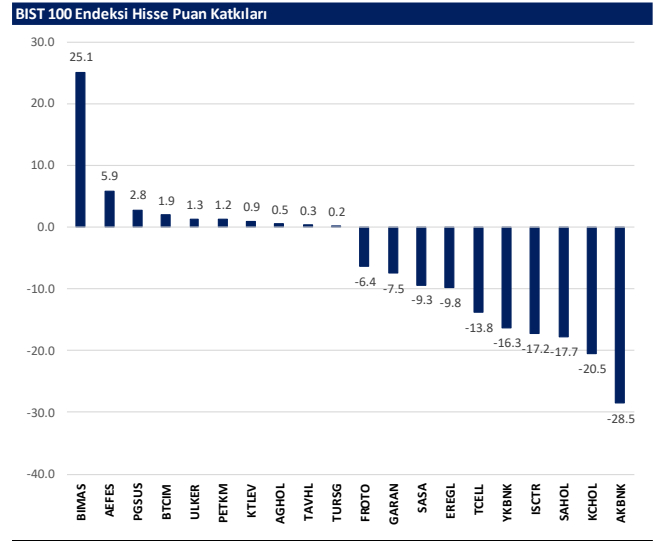

Kaynak: Deniz Yatırım Strateji ve Araştırma Bölümü hesaplamaları, Rasyonet

## BIST endekslerine ait performanslar

BIST Endeksleri	Endeks Açıklaması	09.08.2024	08.08.2024	Günlük değişim	29.12.2023	Yıl başlangıcından değişim
XU100	BIST 100	9907	10099	-1.9%	7470	33%
XU30	BIST 30	10754	10997	-2.2%	8021	34%
XU50	BIST 50	8741	8921	-2.0%	6572	33%
XBANK	BIST BANKA	12309	13402	-4.4%	8717	47%
XUFLM	BIST TÜM	11373	11573	-1.7%	8577	32%
XUMAL	BIST MALİ	10790	11138	-3.1%	7888	37%
XG30S	BIST 30 AĞIRLIK SINIRLAMALI 10	11000	11249	-2.2%	8193	34%
X100S	BIST 100 AĞIRLIK SINIRLAMALI 10	9909	10101	-1.9%	7472	33%
XBANA	BIST ANA	29394	29933	-1.8%	23113	27%
XBLSM	BIST BİLİŞİM	5452	5589	-2.4%	3706	47%
XELKT	BIST ELEKTRİK	516	527	-2.1%	452	14%
XFINK	BIST FİN. KİR. FAKTORİNG	3663	3694	-0.8%	3198	15%
XGIDA	BIST GIDA, İÇECEK	13487	13394	0.7%	8837	53%
XGMYO	BIST GAYRİMENKUL Y.O.	2940	2986	-1.5%	2449	20%
XHARZ	BIST HALKA ARZ	91066	92264	-1.3%	79702	14%
XHOLD	BIST HOLDİNG VE YATIRIM	8961	9206	-2.7%	6642	35%
XILTM	BIST İLETİŞİM	2593	2669	-2.9%	1391	86%
XINSA	BIST İNŞAAT	10085	10348	-2.5%	8943	13%
XKAGT	BIST ORMAN, KAĞIT, BASIM	5854	5850	0.1%	5267	11%
XKMYA	BIST KİMYA, PETROL, PLASTİK	12499	12698	-1.6%	11439	9%
XKOBI	BIST KOBI SANAYİ	25586	25904	-1.2%	22204	15%
XKURY	BIST KURUMSAL YÖNETİM	8243	8395	-1.8%	6264	32%
XKMDN	BIST MADENCİLİK	7251	7365	-1.5%	5363	35%
XKMAN	BIST METAL ANA	16684	17169	-2.8%	14626	13%
XKMEY	BIST METAL EŞYA, MAKİNA	20322	21512	-2.7%	18075	12%
XSDA	BIST ADANA	80720	84218	-4.1%	66137	22%
XSANK	BIST ANKARA	17354	17642	-1.6%	12998	34%
XSANT	BIST ANTALYA	10198	10421	-2.1%	11026	-8%
XSBAL	BIST BALIKESİR	9804	10122	-3.1%	8036	22%
XSBR	BIST BURSA	16914	17346	-2.5%	14349	18%
XSDNZ	BIST DENİZLİ	8522	8533	-0.1%	6224	37%
XSGRT	BIST SİĞORTA	53094	54007	-1.7%	33697	58%
XSIST	BIST İSTANBUL	13005	13215	-1.6%	9479	37%
XSIZM	BIST İZMİR	15844	15963	-0.7%	13131	21%
XSKAY	BIST KAYSERİ	30614	31204	-1.9%	28581	7%
XSKOC	BIST KOCAELİ	25573	26078	-1.9%	23577	8%
XSKON	BIST KONYA	9553	9709	-1.6%	7870	21%
XSPOR	BIST SPOR	4528	4676	-3.2%	3668	23%
XSTKR	BIST TEKİRDAĞ	41380	41300	0.2%	39257	5%
XTAST	BIST TAŞ, TOPRAK	12925	12993	-0.5%	10958	18%
XTCRT	BIST TİCARET	26753	26302	1.7%	16660	61%
XTEKS	BIST TEKSTİL, DERİ	3833	3893	-1.5%	2994	28%
XTM2S	BIST TEMETTÜ 2S	13699	14029	-2.4%	9394	46%
XTMTU	BIST TEMETTÜ	10463	10701	-2.2%	7491	40%
XTRZM	BIST TURİZM	1357	1374	-1.2%	997	36%
XTUMY	BIST TÜM-100	34168	34575	-1.2%	25772	33%
XUHZ	BIST HİZMETLER	9505	9934	-0.3%	6839	45%
XULAS	BIST ULAŞTIRMA	34809	34722	0.3%	24695	41%
XULIN	BIST SINAI	13630	13840	-1.5%	11532	18%
XUSRD	BIST SÜRDÜRÜLEBİLİRLİK	13607	13864	-1.9%	9694	40%
XUTEK	BIST TEKNOLOJİ	13550	13883	-2.4%	9541	42%
XYLDZ	BIST YILDIZ	10660	10846	-1.7%	8042	33%
XYORT	BIST MENKUL KIYIM Y.O.	3879	3964	-2.2%	3385	15%
X100B	BIST 100-30	18135	18338	-1.1%	14042	29%
X10XB	BIST BANKA DIŞI LIKİT 10	11944	12225	-2.3%	9883	21%
XAKUR	BIST ARACI KURUMLAR	41046	41821	-1.9%	36746	12%
XLBNK	BIST LIKİT BANKA	11415	11935	-4.4%	7700	48%
XTKJS	BIST TEKNOLOJİ AĞIRLIK SINIRLAMALI	21236	21780	-2.5%	14089	51%

Kaynak: Deniz Yatırım Strateji ve Araştırma, Rasyonet

## Seçilmiş BIST Endekslerine Ait Günlük Performanslar

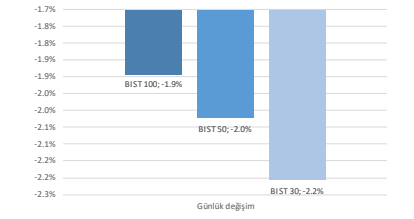

Kaynak: Deniz Yatırım Strateji ve Araştırma Bölümü hesaplamaları, Rasyonet

## Seçilmiş BIST Endekslerine Ait Günlük Performanslar

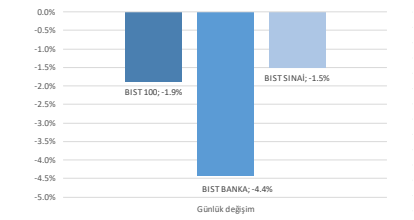

Kaynak: Deniz Yatırım Strateji ve Araştırma Bölümü hesaplamaları, Rasyonet

## BIST 100

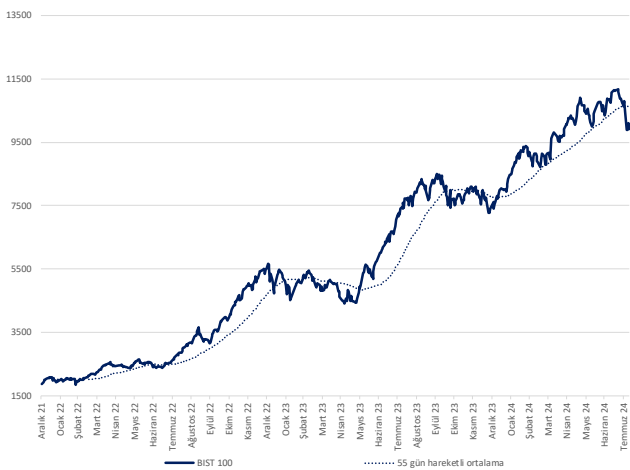

Kaynak: Deniz Yatırım Strateji ve Araştırma, Rasyonet

## Endeks Performansları

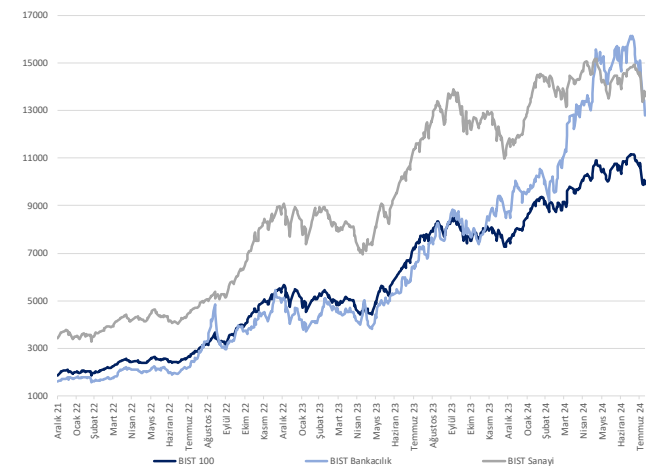

Kaynak: Deniz Yatırım Strateji ve Araştırma, Rasyonet



## Günlük bazda seçilmiş indikatörler puanlama sistemi



## DENİZ YATIRIM STRATEJİ &amp; ARAŞTIRMA | BIST 100 ENDEKSİ GÜNLÜK BAZDA SEÇİLMİŞ İNDİKATÖRLER PUANLAMA SİSTEMİ

Hisse senedi	Son kapanış	Önceki gün kapanış	Değişim	İşlem Hacmi (mn.)	RSI	MACD	İşlem Hacmi > 3 gün ort.	RSI > 5 gün ort.	RSI < 70.0	RSI > 30.0	MACD > 5 gün ort.	MACD > 0	Son Kapanış > 3 gün ort.	Önceki Puan	Puan
BİMAS	364.50	345.50	3.48%	2,361.82	46.74	1.96	✓	✓	✓	✓	x	✓	✓	87.5	87.5
BTCM	177.00	169.90	4.18%	402.47	60.22	3.14	✓	✓	✓	✓	x	✓	✓	87.5	87.5
KTEV	51.05	46.42	9.97%	1,736.60	56.67	2.02	✓	✓	✓	✓	✓	x	✓	87.5	87.5
PEKGY	5.73	5.97	-4.02%	932.89	37.96	0.51	✓	✓	✓	✓	✓	x	✓	87.5	87.5
PGUSU	232.00	228.40	1.58%	2,220.36	51.28	1.51	✓	✓	✓	✓	✓	x	✓	87.5	87.5
TKNSA	30.52	30.00	1.73%	199.05	43.22	0.80	✓	✓	✓	✓	✓	x	✓	87.5	87.5
LKER	169.90	167.50	1.43%	915.41	51.58	0.20	✓	✓	✓	✓	x	✓	✓	87.5	87.5
AİSA	10.03	10.10	-0.69%	146.39	28.29	0.30	✓	✓	✓	✓	x	✓	✓	75.0	75.0
SOKM	59.10	59.10	0.00%	559.12	41.46	1.07	✓	✓	✓	✓	x	✓	✓	75.0	75.0
TKFN	52.65	53.15	-0.94%	292.43	43.85	0.74	✓	✓	✓	✓	x	✓	✓	75.0	75.0
ENERY	190.60	196.80	-3.15%	273.71	52.31	2.00	✓	x	✓	✓	x	✓	x	66.0	66.0
ALARK	104.10	105.60	-1.42%	404.23	48.36	1.08	x	✓	✓	✓	x	✓	✓	62.5	62.5
GLBRF	163.80	163.90	0.31%	789.84	55.33	3.33	x	✓	✓	✓	x	✓	✓	62.5	62.5
THYAO	301.75	302.00	-0.08%	7,586.00	51.25	1.33	x	✓	✓	✓	x	✓	✓	62.5	62.5
YIGLD	12.34	12.64	-2.37%	182.47	50.71	0.01	✓	✓	✓	✓	✓	x	x	62.5	62.5
EUREN	14.88	15.30	-2.75%	200.93	47.32	0.07	✓	x	✓	✓	x	✓	x	53.5	53.5
AEFES	254.75	246.20	3.47%	990.00	47.39	2.05	x	✓	✓	✓	x	✓	✓	50.0	50.0
AGHOL	391.00	389.25	0.45%	187.32	42.76	2.31	x	✓	✓	✓	x	✓	✓	50.0	50.0
ANKFY	22.76	23.28	-2.23%	83.58	34.32	0.81	✓	✓	✓	✓	x	✓	x	50.0	50.0
KOZAA	66.70	67.45	-1.11%	777.81	63.62	2.32	x	✓	✓	✓	x	✓	✓	50.0	50.0
KOZAL	23.96	24.38	-1.72%	2,225.01	56.16	0.49	x	✓	✓	✓	✓	✓	x	50.0	50.0
OBAMS	38.40	38.28	0.31%	222.66	54.15	0.41	x	✓	✓	✓	✓	✓	x	50.0	50.0
PETKM	22.02	21.74	1.29%	1,563.97	42.73	0.30	x	✓	✓	✓	x	✓	✓	50.0	50.0
REEDR	33.60	33.62	-0.06%	604.41	43.15	0.57	✓	✓	✓	✓	x	x	x	50.0	50.0
SASA	5.49	5.74	-4.31%	3,273.92	47.46	0.01	✓	✓	✓	✓	x	x	x	50.0	50.0
TMSN	122.50	123.60	-0.89%	384.50	36.98	3.52	✓	✓	✓	✓	x	x	x	50.0	50.0
TTKOM	50.10	51.10	-1.96%	279.32	50.52	0.22	x	✓	✓	✓	✓	✓	x	50.0	50.0
VAKBN	18.32	19.06	-3.88%	836.45	30.74	1.04	✓	✓	✓	✓	x	x	x	50.0	50.0
ALFAS	61.90	63.55	-2.60%	168.06	34.16	1.64	✓	✓	✓	✓	x	x	x	41.0	41.0
CCOLA	757.50	757.50	0.00%	507.79	33.10	13.48	✓	x	✓	✓	x	x	x	41.0	41.0
ELPWR	90.10	92.85	-2.96%	176.79	33.86	2.87	✓	x	✓	✓	x	x	x	41.0	41.0
MGROS	518.50	525.50	-1.33%	947.72	41.24	3.21	✓	x	✓	✓	x	x	x	41.0	41.0
MATK	52.70	54.30	-2.95%	799.55	37.69	1.31	✓	x	✓	✓	x	x	x	41.0	41.0
SAHOL	90.15	94.70	-4.80%	2,235.31	34.65	2.21	✓	x	✓	✓	x	x	x	41.0	41.0
TSXB	11.22	11.69	-4.02%	296.43	39.35	0.14	✓	x	✓	✓	x	x	x	41.0	41.0
TUKAS	9.05	9.21	-1.74%	327.52	40.26	0.37	✓	x	✓	✓	✓	✓	x	41.0	41.0
TURIS	12.93	12.87	0.47%	265.75	26.98	1.02	✓	x	✓	✓	x	✓	✓	41.0	41.0
YKBNK	27.24	28.60	-4.76%	3,433.81	30.89	0.97	✓	x	✓	✓	x	x	x	41.0	41.0
BERA	16.89	17.07	-1.05%	138.39	40.98	0.43	x	✓	✓	✓	x	x	x	37.5	37.5
DOAS	232.00	237.10	-2.15%	274.79	31.90	9.21	x	✓	✓	✓	x	x	x	37.5	37.5
DOHOL	16.19	16.70	-3.05%	236.62	46.17	0.02	x	✓	✓	✓	x	✓	x	37.5	37.5
İSMMEN	38.10	38.54	-1.14%	159.93	47.29	0.29	x	✓	✓	✓	x	✓	x	37.5	37.5
ÇUKIR	3.09	3.16	-2.83%	76.58	41.08	0.08	x	✓	✓	✓	x	✓	x	37.5	37.5
TUPRS	163.30	165.00	-1.03%	3,321.97	48.09	1.89	x	✓	✓	✓	x	✓	x	37.5	37.5
VESTL	69.00	70.90	-2.68%	400.52	38.92	2.82	x	✓	✓	✓	x	x	x	37.5	37.5
AKBNK	52.95	55.85	-5.19%	3,761.09	24.78	2.58	✓	x	✓	x	x	x	x	33.0	33.0
EĞEEN	10,705.00	10,960.00	-2.33%	166.15	29.25	497.87	✓	x	✓	x	x	x	x	33.0	33.0
İSCTR	13.01	13.62	-4.48%	5,267.96	27.63	0.68	✓	x	✓	x	x	x	x	33.0	33.0
KCHOL	185.90	186.00	-5.15%	3,900.60	25.47	8.49	✓	x	✓	x	x	x	x	33.0	33.0
OTKAR	532.50	540.00	-1.39%	146.33	29.32	19.51	✓	x	✓	x	x	x	x	33.0	33.0
TTRAK	716.50	741.00	-3.31%	250.53	21.60	39.73	✓	x	✓	x	x	x	x	33.0	33.0
AGROT	18.33	18.92	-3.12%	755.52	46.99	0.31	x	✓	✓	✓	x	✓	x	28.5	28.5
BİNHÖ	420.25	440.00	-4.49%	245.63	47.84	7.39	x	✓	✓	✓	x	✓	x	28.5	28.5
EKOYÖ	10.75	11.10	-3.15%	2,226.64	45.05	0.10	x	✓	✓	✓	x	✓	x	28.5	28.5
ENİSA	63.60	65.55	-2.97%	212.09	39.98	0.02	x	✓	✓	✓	x	✓	x	28.5	28.5
ENKAI	44.28	45.70	-3.11%	476.58	49.41	0.98	x	✓	✓	✓	x	✓	x	28.5	28.5
LMKDC	24.68	25.36	-2.68%	209.95	51.19	0.77	x	✓	✓	✓	x	✓	x	28.5	28.5
OYAKK	72.70	74.55	-2.48%	375.72	49.25	1.18	x	✓	✓	✓	x	✓	x	28.5	28.5
SDTR	282.50	297.00	-4.88%	241.28	50.39	4.79	x	✓	✓	✓	x	✓	x	28.5	28.5
TECELL	102.80	106.00	-3.02%	1,394.53	45.78	0.01	x	✓	✓	✓	x	✓	x	28.5	28.5
YETKİ	190.80	195.80	-2.55%	233.83	43.88	1.09	x	✓	✓	✓	x	✓	x	28.5	28.5
AKFYÖ	2.13	2.22	-4.05%	140.97	35.99	0.07	x	✓	✓	✓	x	✓	x	25.0	25.0
AKSEN	38.50	38.86	-0.93%	139.11	36.68	1.29	x	✓	✓	✓	x	✓	x	25.0	25.0
ARCLK	153.10	159.70	-4.13%	319.05	38.21	4.47	x	✓	✓	✓	x	✓	x	25.0	25.0
AŞEL	57.95	59.20	-2.11%	1,910.14	40.49	0.84	x	✓	✓	✓	x	✓	x	25.0	25.0
İBREN	747.00	758.00	-1.45%	36.32	31.47	30.20	x	✓	✓	✓	x	✓	x	25.0	25.0
CANTİ	1.75	1.80	-2.78%	146.77	25.20	0.06	x	✓	✓	✓	x	✓	x	25.0	25.0
CİMSA	33.16	33.76	-1.78%	254.49	47.32	0.02	x	✓	✓	✓	x	✓	x	25.0	25.0
EREGL	50.60	52.20	-3.07%	4,022.11	40.23	0.60	x	✓	✓	✓	x	✓	x	25.0	25.0
GOLTS	435.50	443.00	-1.69%	181.78	34.87	16.11	x	✓	✓	✓	x	✓	x	25.0	25.0
HALKB	15.37	15.74	-2.35%	444.95	30.57	0.77	x	✓	✓	✓	x	✓	x	25.0	25.0
HEİTS	11.45	11.80	-2.97%	274.03	36.10	0.39	x	✓	✓	✓	x	✓	x	25.0	25.0
KODMO	26.92	27.60	-2.46%	635.74	36.43	0.92	x	✓	✓	✓	x	✓	x	25.0	25.0
ODAS	7.74	7.92	-2.27%	233.32	37.53	0.22	x	✓	✓	✓	x	✓	x	25.0	25.0
SİSE	43.40	44.36	-2.16%	881.72	31.60	1.46	x	✓	✓	✓	x	✓	x	25.0	25.0
TABGD	173.50	174.50	-0.57%	153.96	36.18	4.97	x	✓	✓	✓	x	✓	x	25.0	25.0
VEŞBE	19.70	20.04	-1.70%	80.82	42.33	0.31	x	✓	✓	✓	x	✓	x	25.0	25.0
ZOREN	4.97	5.04	-1.39%	566.73	34.38	0.14	x	✓	✓	✓	x	✓	x	25.0	25.0
ARDYZ	36.10	37.28	-3.17%	150.04	41.63	0.27	x	✓	✓	✓	x	✓	x	16.0	16.0
BRSAN	390.00	401.00	-2.74%	136.06	30.31	16.52	x	✓	✓	✓	x	✓	x	16.0	16.0
BRYAT	1,953.00	1,994.00	-2.06%	101.90	31.78	87.11	x	✓	✓	✓	x	✓	x	16.0	16.0
CVNEA	211.00	216.20	-2.41%	143.24	42.94	0.34	x	✓	✓	✓	x	✓	x	16.0	16.0
ECİLÇ	51.50	53.25	-3.29%	169.21	43.07	0.29	x	✓	✓	✓	x	✓	x	16.0	16.0
ECZYF	209.40	213.00	-1.69%	94.16	38.50	4.89	x	✓	✓	✓	x	✓	x	16.0	16.0
FROTD	869.00	897.00	-3.12%	848.26	25.85	47.92	x	✓	✓	✓	x	✓	x	16.0	16.0
GARAN	110.60	114.10	-3.07%	2,074.09	37.16	0.61	x	✓	✓	✓	x	✓	x	16.0	16.0
GESAN	45.20	46.70	-3.21%	143.15	36.19	1.47	x	✓	✓	✓	x	✓	x	16.0	16.0
İSGÖY	15.18	15.88	-4.41%	64.41	32.16	0.35	x	✓	✓	✓	x	✓	x	16.0	16.0
İZENR	22.12	22.76	-2.81%	80.96	43.54	0.21	x	✓	✓	✓	x	✓	x	16.0	16.0
KATSE	24.40	24.64	-0.97%	66.20	23.57	0.84	x	✓	✓	✓	x	✓	x	16.0	16.0
KCAER	42.58	44.10	-3.45%	149.09	33.74	1.96	x	✓	✓	✓	x	✓	x	16.0	16.0
KİSER	43.50	45.80	-5.02%	103.77	38.48	1.02	x								

## Son 90 güne ait dip-zirve analizi



## DENİZ YATIRIM STRATEJİ &amp; ARAŞTIRMA | BIST 100 ENDEKSİ DİP-ZİRVE ANALİZİ

Hisse	Son kapanış	Önceki kapanış	Değişim %	Son 90 gün zirvesi	Son 90 gün dip	Zirveye uzaklık	Dibe uzaklık	Zirveye geçti mi?
AEFES	254.75	246.20	3.5%	301.75	144.35	18%	43%	x
AGHOL	391.00	389.25	0.4%	466.50	250.60	19%	36%	x
AGROT	18.33	18.92	-3.1%	40.94	13.61	123%	26%	x
AKBNK	52.95	55.85	-5.2%	69.80	44.28	32%	16%	x
AKFYG	2.13	2.22	-4.1%	2.58	2.04	21%	4%	x
AKFYE	22.76	23.28	-2.2%	29.00	21.18	27%	7%	x
AKSA	10.03	10.10	-0.7%	12.38	7.50	23%	25%	x
AKSEN	38.50	38.86	-0.9%	48.14	32.96	25%	14%	x
ALARK	104.10	105.60	-1.4%	142.83	99.45	37%	4%	x
ALFAS	61.90	63.55	-2.6%	104.90	61.90	69%	-	x
ARCLK	153.10	159.70	-4.1%	195.00	145.30	27%	5%	x
ARDYZ	36.10	37.28	-3.2%	50.22	34.98	39%	3%	x
ASELS	57.95	59.20	-2.1%	65.00	52.45	12%	9%	x
ASTOR	80.25	83.70	-4.1%	109.00	80.25	36%	-	x
BERA	16.89	17.07	-1.1%	21.50	16.39	27%	3%	x
BFREN	747.00	758.00	-1.5%	1088.00	744.50	46%	0%	x
BIMAS	564.50	545.50	3.5%	625.50	345.32	11%	39%	x
BINHO	420.25	440.00	-4.5%	546.00	364.25	30%	13%	x
BRSAN	390.00	401.00	-2.7%	636.00	390.00	63%	-	x
BRYAT	1953.00	1994.00	-2.1%	3669.38	1953.00	88%	-	x
BTCIM	177.00	169.90	4.2%	184.90	119.70	4%	32%	x
CANTE	1.75	1.80	-2.8%	2.72	1.73	55%	1%	x
CCOLA	757.50	757.50	0.0%	897.50	556.40	18%	27%	x
CIMSA	33.16	33.76	-1.8%	36.74	28.65	11%	14%	x
CWENE	211.00	216.20	-2.4%	306.00	196.70	45%	7%	x
DOAS	232.00	237.10	-2.2%	357.68	230.00	54%	1%	x
DOHOL	16.19	16.70	-3.1%	17.32	12.50	7%	23%	x
ECILC	51.50	53.25	-3.3%	59.48	44.40	15%	14%	x
ECZYT	209.40	213.00	-1.7%	264.76	207.20	26%	1%	x
EGENE	10705.00	10960.00	-2.3%	17367.44	10705.00	62%	-	x
EKGYO	10.75	11.10	-3.2%	12.40	8.53	15%	21%	x
ENERY	190.60	196.80	-3.2%	198.04	152.72	4%	20%	x
ENJSA	63.60	65.55	-3.0%	71.15	53.37	12%	16%	x
ENKAI	44.28	45.70	-3.1%	47.64	32.34	8%	27%	x
EREGL	50.60	52.20	-3.1%	59.40	37.82	17%	25%	x
EUPWR	90.10	92.85	-3.0%	161.20	90.10	79%	-	x
EUREN	14.88	15.30	-2.7%	16.22	13.53	9%	9%	x
FROTO	869.00	897.00	-3.1%	1222.00	869.00	41%	-	x
GARAN	110.60	114.10	-3.1%	132.90	65.70	20%	41%	x
GESAN	45.20	46.70	-3.2%	79.40	45.20	76%	-	x
GOLTS	435.50	443.00	-1.7%	603.00	374.00	38%	14%	x
GURBF	163.80	163.30	0.3%	170.50	132.00	4%	19%	x
HALKB	15.37	15.74	-2.4%	19.82	12.99	29%	15%	x
HEKTS	11.45	11.80	-3.0%	17.10	11.22	49%	2%	x
ISCTR	13.01	13.62	-4.5%	17.62	10.56	35%	19%	x
ISGYO	15.18	15.88	-4.4%	18.14	14.19	19%	7%	x
ISMEN	38.10	38.54	-1.1%	43.00	29.03	13%	24%	x
IZENR	22.12	22.76	-2.8%	28.22	21.54	28%	3%	x
KAYSE	24.40	24.64	-1.0%	34.80	24.30	43%	0%	x
KCAER	42.58	44.10	-3.4%	63.11	42.58	48%	-	x
KCHOL	185.90	196.00	-5.2%	263.75	183.93	42%	1%	x
KLSEK	43.50	45.80	-5.0%	63.63	40.66	46%	7%	x
KONTR	50.00	51.35	-2.6%	83.26	47.94	67%	4%	x
KONYA	6810.00	6977.50	-2.4%	12072.50	6810.00	77%	-	x
KOZAA	66.70	67.45	-1.1%	67.45	45.04	1%	32%	x
KOZAL	23.96	24.38	-1.7%	24.72	19.95	3%	17%	x
KRDMD	26.92	27.60	-2.5%	32.90	21.08	22%	22%	x
KTLEV	51.05	46.42	10.0%	192.50	38.30	277%	25%	x
LMKDC	24.68	25.36	-2.7%	32.08	19.50	30%	21%	x
MAVI	104.50	104.10	0.1%	136.20	68.95	30%	34%	x
MGRGS	518.50	525.50	-1.3%	581.50	402.19	12%	22%	x
MIAATK	52.70	54.30	-2.9%	68.35	47.40	10%	10%	x
OBAMS	38.40	38.28	0.3%	49.48	34.62	29%	10%	x
ODAS	7.74	7.92	-2.3%	10.02	7.58	29%	2%	x
OTKAR	532.50	540.00	-1.4%	659.00	432.00	24%	19%	x
OYAKC	72.70	74.55	-2.5%	79.25	54.50	9%	25%	x
PEKGY	5.73	5.97	-4.0%	13.83	5.36	141%	6%	x
PETKM	22.02	21.74	1.3%	25.98	18.44	18%	16%	x
PGSUS	232.00	228.40	1.6%	257.00	160.82	11%	31%	x
QUAGR	3.09	3.18	-2.8%	4.71	3.00	52%	3%	x
REEDR	33.60	33.62	-0.1%	52.45	32.50	56%	3%	x
SAHOL	90.15	94.70	-4.8%	109.70	74.64	22%	17%	x
SASA	5.49	5.74	-4.3%	6.18	4.73	12%	14%	x
SDTTR	282.50	297.00	-4.9%	354.75	241.70	26%	14%	x
SISE	43.40	44.36	-2.2%	54.50	42.82	26%	1%	x
SKBNK	3.79	3.87	-2.1%	4.60	3.23	21%	15%	x
SMRTG	44.22	45.60	-3.0%	61.40	44.22	39%	-	x
SOKM	59.10	59.10	0.0%	67.01	54.31	19%	8%	x
TABGD	173.50	174.50	-0.6%	208.98	125.93	20%	27%	x
TAVHL	243.70	243.20	0.2%	290.75	168.70	19%	31%	x
TCCELL	102.80	106.00	-3.0%	114.80	66.25	12%	36%	x
THYAO	301.75	302.00	-0.1%	330.00	277.00	9%	8%	x
TKFEN	52.65	53.15	-0.9%	59.40	38.28	13%	27%	x
TKNSA	30.52	30.00	1.7%	44.16	29.26	45%	4%	x
TMSN	122.50	123.60	-0.9%	191.40	119.60	56%	2%	x
TOASO	237.70	246.80	-3.7%	350.50	236.00	47%	1%	x
TSKB	11.22	11.69	-4.0%	13.12	8.21	17%	27%	x
TTKOM	50.10	51.10	-2.0%	52.85	29.52	5%	41%	x
TRAK	716.50	741.00	-3.3%	1063.00	716.50	48%	-	x
TUKAS	9.05	9.21	-1.7%	9.60	6.99	6%	23%	x
TUPRS	163.30	165.00	-1.0%	204.00	153.70	25%	6%	x
TURSG	12.93	12.87	0.5%	18.84	11.51	46%	11%	x
ULKER	169.90	167.50	1.4%	187.30	99.70	10%	41%	x
VAKBN	18.32	19.06	-3.9%	25.20	13.72	38%	25%	x
VESBE	19.70	20.04	-1.7%	23.36	18.23	19%	7%	x
VESTK	69.00	70.90	-2.7%	103.00	66.35	49%	4%	x
YEOTK	190.80	195.80	-2.6%	236.30	168.00	24%	12%	x
YKBNK	27.24	28.60	-4.8%	37.96	25.32	39%	7%	x
YILGD	12.34	12.64	-2.4%	14.58	11.32	18%	8%	x
ZOREN	4.97	5.04	-1.4%	6.75	4.96	36%	0%	x

Kaynak: Deniz Yatırım Strateji ve Araştırma Bölümü hesaplamaları, Rasyonel

## Seçilmiş rasyolar



## DENİZ YATIRIM STRATEJİ &amp; ARAŞTIRMA | BIST 100 HIZLI BAKIŞ

Hisse kodu	Şirket İsmi	Sektör	F/K	FD/FAVÖK	FD/SATIŞLAR	Özkaynak karlılığı	Piyasa değeri (milyar TL)	Halka açıklık oranı	BIST 100 payı
AEFES	Anadolu Efes Biraçılık	BİRACILIK VE MESRUBAT	6.78	6.74	1.11	46%	150.8	32%	1.8%
AGHOL	Ag Anadolu Grubu Holding	HOLDING	5.28	3.95	0.34	43%	95.2	34%	1.1%
AGROT	Agrotech Yüksek Teknoloji Ve Yatırım	TEKNOLOJİ	14.63	85.13	11.95	33%	22.0	25%	0.3%
AKBNK	Akbank	BANKACILIK	4.62			30%	275.3	52%	3.3%
AKGY	Akfen G.M.Y.Ö.	GAYRİMENKUL YATIRIM ORT.	10.74	10.32	9.23	6%	8.3	45%	0.1%
AKPYE	Akfen Yenilenebilir Enerji	ELEKTRİK	4.46	11.16	7.36	40%	23.1	31%	0.3%
AKSA	Aksa	ENDÜSTRİYEL TEKSTİL	19.56	8.98	1.68	18%	39.0	37%	0.5%
AKSEN	Aksa Enerji	ELEKTRİK	10.22	10.26	2.38	17%	47.2	21%	0.6%
ALARK	Alarko Holding	İNŞAAT, TAAHHÜT	9.83		5.70	15%	45.3	37%	0.5%
ALFAS	Alfa Solar Enerji	ELEKTRİK	63.11	25.18	3.16	18%	22.8	20%	0.3%
ARCLK	Arçelik	DAYANIKLI TÜKETİM	22.22	10.39	0.64	9%	105.5	15%	1.2%
ARDYZ	Ard Grup Bilişim Teknolojileri	TEKNOLOJİ	11.89	6.27	4.86	40%	6.1	75%	0.1%
ASELS	Aselesan	İLETİŞİM CİHAZLARI	27.36	17.62	3.82	14%	264.3	26%	3.2%
ASTOR	Astor Enerji	ELEKTRİK	15.87	11.65	3.93	53%	80.1	28%	1.0%
BERA	Bera Holding	HOLDING	3.71	5.17	0.85	26%	11.5	64%	0.1%
BFREN	Bosch Fren Sistemleri	OTOMOTİV PARÇASI	445.71	17.76	-36%	-36%	22.9	15%	0.3%
BIMAS	Bim Birleşik Mağazalar	PERAKEDE	18.88	23.72	1.05	37%	342.8	60%	4.1%
BINHO	1000 Yatırımlar Holding	HOLDING	7.90		6.35	25%	19.8	20%	0.2%
BRSAN	Borusan Boru Sanayi	DEMİR, ÇELİK TEMEL	25.07	15.48	1.20	9%	55.3	37%	0.7%
BRYAT	Borusan Yat. Paz.	HOLDING	28.36		464.45	9%	54.9	13%	0.7%
BTÇİM	Batı Çimento	ÇİMENTO	21.95	22.62	3.38	25%	31.9	42%	0.4%
CANTE	Çan2 Termik	ELEKTRİK		6.64	2.42	-4%	12.3	51%	0.1%
CCOLA	Coca Cola İçecek	BİRACILIK VE MESRUBAT	9.58	11.91	2.11	58%	192.7	25%	2.3%
CİMSA	Çimsa	ÇİMENTO	12.37	10.11	1.67	20%	31.4	45%	0.4%
CWENE	Cw Enerji Mühendislik	ELEKTRİK	190.82	12.51	2.58	4%	26.1	24%	0.3%
DOAS	Doğuş Otomotiv	OTOMOTİV	3.03	2.17	0.32	54%	51.0	34%	0.6%
DOHOL	Doğan Holding	HOLDING	17.69	3.43	0.64	6%	42.4	36%	0.5%
ECLC	Eczacıbaşı İlaç	SAĞLIK	11.51	36.55	5.87	11%	35.3	19%	0.4%
ECZYT	Eczacıbaşı Yatırım	HOLDING	19.41			9%	22.0	22%	0.3%
EGEEN	Ege Endüstri	OTOMOTİV PARÇASI	43.25	37.49	8.78	25%	33.7	34%	0.4%
EKGYO	Emlak G.M.Y.Ö.	GAYRİMENKUL YATIRIM ORT.		7.70	1.91	-1%	40.9	51%	0.5%
ENERJ	Enerji Enerji	ELEKTRİK	8.74	16.94	1.49	25%	27.6	27%	0.3%
ENISA	Eneç Enerji Enerji	ELEKTRİK	17.76	5.21	0.71	10%	75.1	28%	0.9%
ENKAİ	Enka İnşaat	İNŞAAT, TAAHHÜT	14.89	10.48	2.12	10%	265.7	12%	3.2%
ERGL	Ereğli Demir Çelik	DEMİR, ÇELİK TEMEL	18.56	10.67	1.35	6%	177.1	48%	2.1%
EUPWR	Europower Enerji Ve Otomasyon Teknolojileri	ELEKTRİK	25.90	12.06	2.75	20%	19.8	27%	0.2%
EUREN	Europen Endüstri İnşaat	İNŞAAT MALZEMELERİ	12.37	19.33	3.04	27%	11.3	30%	0.1%
FROTO	Ford Otosan	OTOMOTİV	6.72	11.73	1.00	67%	304.9	18%	3.7%
GARAN	Garanti Bankası	BANKACILIK	4.74			41%	464.5	24%	5.6%
GESAN	Gürsün Elektrik Sanayi Tahahtut Ve Ticaret	ELEKTRİK	32.58	5.98	1.67	13%	20.8	28%	0.2%
GOLTS	Göltepe Çimento	ÇİMENTO	4.46	7.14	1.78	52%	7.8	68%	0.1%
GUBRF	Gübre Fabrikaları	TARIM KİMYASALLARI	25.50	1.78	-5%	-5%	54.7	22%	0.7%
HALKB	Halk Bankası	BANKACILIK	10.35			9%	110.4	9%	1.3%
HEKTS	Hektaş	TARIM KİMYASALLARI			7.76	-24%	29.0	41%	0.3%
İSCTR	İş Bankası (Ç)	BANKACILIK	4.65			28%	325.2	31%	3.9%
İSGYO	İş G.M.Y.Ö.	GAYRİMENKUL YATIRIM ORT.	5.36	23.33	14.74	11%	14.6	38%	0.2%
İSMEN	İş Yatırım	ARACI KURUM	11.85	3.61	0.09	38%	57.2	28%	0.7%
İZENR	İzdemir Enerji Elektrik Üretim	ELEKTRİK	25.91	10.68	2.06	8%	12.7	24%	0.2%
KAYSE	Kayseri Şeker Fabrikası	GIDA	4.08	12.31	2.17	31%	17.2	20%	0.2%
KCAER	Kocaer Çelik	DEMİR, ÇELİK TEMEL	23.65	12.36	2.00	22%	28.0	24%	0.3%
KCHOL	Koç Holding	HOLDING	12.51	13.23	1.86	10%	471.4	22%	5.7%
KLSER	Kaleseramik Çanakçile Kalebodur Seramik	SERAMİK			2.65	-10%	22.4	21%	0.3%
KONTR	Kontrmühendislik Teknoloji	ELEKTRİK	54.35	78.03			32.5	46%	0.4%
KONYA	Konya Çimento	ÇİMENTO	56.95	48.39	7.64	39%	33.2	15%	0.4%
KOZAA	Koza Anadolu Metal	MADENCİLİK	75.64	4.47	1.70	3%	25.9	44%	0.3%
KOZAL	Koza Altın İşletmeleri	MADENCİLİK	130.85	19.68	8.01	3%	76.7	29%	0.9%
KRDMD	Kardemir (D)	DEMİR, ÇELİK TEMEL	12.30	7.68	0.79	10%	21.0	89%	0.3%
KTLEV	Katılım Tasarruf Finansman	ARACI KURUM	6.72			115%	9.2	31%	0.1%
LMKDC	Limak Doğuş Anadolu Çimento	ÇİMENTO	8.26	9.87	4.07	79%	12.7	30%	0.2%
MAVI	Mavi Giyim	TEKSTİL, DİNTİRE	17.87	6.80	1.36	46%	41.5	36%	0.5%
MGRGS	Migros	PERAKEDE	12.24	32.54	0.49	37%	93.9	51%	1.1%
MIATK	Mia Teknoloji	TEKNOLOJİ	23.79	18.67	12.87	76%	26.0	57%	0.3%
OBAMS	Oba Makarnacılık	GIDA	12.26	28.90	0.70	28%	18.4	20%	0.2%
ODAS	Odaş Elektrik	ELEKTRİK	2.82	4.31	1.70	43%	10.8	73%	0.1%
OTKAR	Otokar	OTOMOTİV	82.10	52.66	2.82	12%	63.9	27%	0.8%
OYAKC	Oyak Çimento Fabrikaları	ÇİMENTO	10.64	9.58	2.73	46%	90.6	24%	1.1%
PEKGY	Pektaş G.M.Y.Ö.	GAYRİMENKUL YATIRIM ORT.	3.94		7.30	39%	3.8	51%	0.0%
PETKM	Petkim	PETROL VE PETROL ÜRÜNLERİ	4.82		1.42	33%	55.8	47%	0.7%
PGSUS	Pegasus Hava Tasımacıları	HAVA YOLLARI VE HİZMETLERİ	6.44	9.55	2.61	47%	116.0	43%	1.4%
QUAGR	Qua Granit Hayal Yapı	İNŞAAT MALZEMELERİ	7.09	1.63	-4%	-4%	8.2	32%	0.1%
REEDR	Reeder Teknoloji	TEKNOLOJİ	65.31	29.58	12.99	15%	31.9	23%	0.4%
SAHOL	Sabancı Holding	HOLDING	15.25	16.92	12.44	7%	189.3	51%	2.3%
SASA	Sasa	ENDÜSTRİYEL TEKSTİL	9.79	32.48	7.17	53%	237.6	24%	2.8%
SDTR	Sdt Uzay Ve Savunma Teknolojileri	TEKNOLOJİ	58.53	44.21	12.85	26%	15.4	21%	0.2%
SISE	Sişecam	CAM	9.39	12.12	1.28	12%	132.9	49%	1.6%
SKBNK	Şekerbank	BANKACILIK	3.70			34%	9.5	48%	0.1%
SMRTG	Smart Güneş Enerjisi Teknolojileri	ELEKTRİK	19.86	15.70	3.43	82%	26.8	25%	0.3%
SOKM	Şok Marketler Ticaret	PERAKEDE	10.34	15.70	0.26	27%	35.1	51%	0.4%
TABGD	Tab Gıda Sanayi	GIDA	31.77	10.03	2.16	21%	45.3	20%	0.5%
TAVHL	Tav Havalimanları	HAVA YOLLARI VE HİZMETLERİ	8.54	9.06	2.77	24%	88.5	48%	1.1%
TELL	Tekel	İLETİŞİM	14.63	5.37	2.51	19%	226.2	54%	2.7%
THYAO	Türk Hava Yolları	HAVA YOLLARI VE HİZMETLERİ	2.29	5.11	1.01	43%	416.4	50%	5.0%
TKFEN	Tekfen Holding	HOLDING	92.36	27.12	0.43	1%	19.5	48%	0.2%
TKNSA	Teknosa	PERAKEDE	16.93	6.45	0.14	20%	6.1	50%	0.1%
TMSN	Tümosan Motor Ve Traktör	OTOMOTİV	20.58	10.97	2.00	20%	14.1	29%	0.2%
TOASO	Tofaş Otomobil Fab.	OTOMOTİV	12.22	7.96	1.06	31%	118.9	24%	1.4%
TSKB	T.S.K.B.	BANKACILIK	3.80			39%	31.4	39%	0.4%
TKOM	Türk Telekom	İLETİŞİM	10.81	6.55	2.23	27%	175.4	13%	2.1%
TRAK	Türk Traktör	OTOMOTİV	8.90	6.05	1.31	66%	71.7	24%	0.9%
TUKAS	Tuğraş	GIDA	10.25	8.17	2.22	26%	13.3	39%	0.2%
TUPRS	Tüpraş	PETROL VE PETROL ÜRÜNLERİ	6.76	3.65	0.37	27%	314.6	49%	3.8%
TURSG	Türkiye Sigorta	SİGORTA	6.56			64%	64.7	18%	0.8%
ULKER	Ülker	GIDA	18.90	7.62	1.45	26%	62.7	39%	0.8%
VAKBN	Vakıflar Bankası	BANKACILIK	4.69			23%	181.7	6%	2.2%
VESEB	Vestel Beyaz Eya	DAYANIKLI TÜKETİM	7.46	4.30	0.64	29%	31.5	19%	0.4%
VESTL	Vestel	DAYANIKLI TÜKETİM	14.43	5.01	0.54	7%	23.1	45%	0.3%
YEOTI	Yeo Teknoloji Enerji Ve Endüstri	ELEKTRİK	30.14	14.57	2.81	63%	18.3	36%	0.2%
YKBNK	Yapı Ve Kredi Bankası	BANKACILIK	3.75			36%	230.1	39%	2.8%
YLLGD	Yayla Agro Gıda	GIDA	26.17	11.77	1.44	11%	13.4	31%	0.2%
ZOREN	Zorlu Enerji	ELEKTRİK	2.40	12.03	2.69	34%	24.9	36%	0.3%

Kaynak: Deniz Yatırım Strateji ve Araştırma Bölümü hesaplamaları, Rasyoner

En düşük F/K	Şirket
2.29	THYAO

En düşük FD/FAVÖK	Şirket
2.17	DOAS

En düşük FD/SATIŞLAR	Şirket
0.09	İSMEN

En düşük özkaynak karlılığı	Şirket
-36%	BFREN

En düşük piyasa değeri	Şirket
3.8	PEKGY

En düşük halka açıklık oranı	Şirket
6%	VAKBN

En düşük BIST 100 payı	Şirket
0.0%	PEKGY

En yüksek F/K	Şirket
130.85	KOZAL

En yüksek FD/FAVÖK	Şirket
445.71	BFREN

En yüksek FD/SATIŞLAR	Şirket
464.45	BRYAT

En yüksek özkaynak karlılığı	Şirket
115%	KTLEV

En yüksek piyasa değeri	Şirket
471.4	KCHOL

En yüksek halka açıklık oranı	Şirket
89%	KRDMD

En yüksek BIST 100 payı	Şirket
5.7%	KCHOL



## Deniz Yatırım model portföyü

Deniz Yatırım Model Portföyü						
Hisse	Portföye giriş tarihi	Hedef fiyat	Potansiyel	Nominal getiri (Portföye girişten itibaren)	BIST-100'e rölatif getiri (Portföye girişten itibaren)	
SISE	04.09.2020	76.98	77%	651%	-18%	
TAVHL	10.05.2021	425.50	75%	920%	50%	
TUPRS	21.03.2022	240.00	47%	577%	48%	
FROTO	07.09.2022	1400.00	61%	189%	-1%	
HTTBT	03.11.2022	121.00	69%	217%	31%	
KAREL	30.11.2022	21.00	54%	27%	-36%	
PGSUS	27.12.2022	340.00	47%	124%	24%	
BIMAS	16.01.2023	661.00	17%	359%	136%	
CCOLA	16.01.2023	1097.80	45%	317%	114%	
SAHOL	12.05.2023	138.00	53%	117%	7%	
CIMSA	21.06.2023	51.30	55%	109%	11%	
YKBNK	21.08.2023	41.30	52%	82%	40%	
GWIND	09.07.2024	42.00	38%	-7%	2%	
TABGD	18.07.2024	356.60	106%	-15%	-4%	
GARAN	02.08.2024	153.00	38%	-12%	-6%	

Yıl	Nominal getiri	BIST-100 Endeksi'ne göre rölatif getiri	BIST-100 Getiri Endeksi'ne göre rölatif getiri
2019	56%	27%	25%
2020	50%	16%	15%
2021	43%	13%	10%
2022	205%	3%	0%
2023	52%	12%	9%
<b>12A</b>	<b>39%</b>	<b>6%</b>	<b>4%</b>
<b>YBB</b>	<b>33%</b>	<b>0%</b>	<b>-1%</b>
<b>2019'dan bugüne</b>	<b>1964%</b>	<b>90%</b>	<b>62%</b>

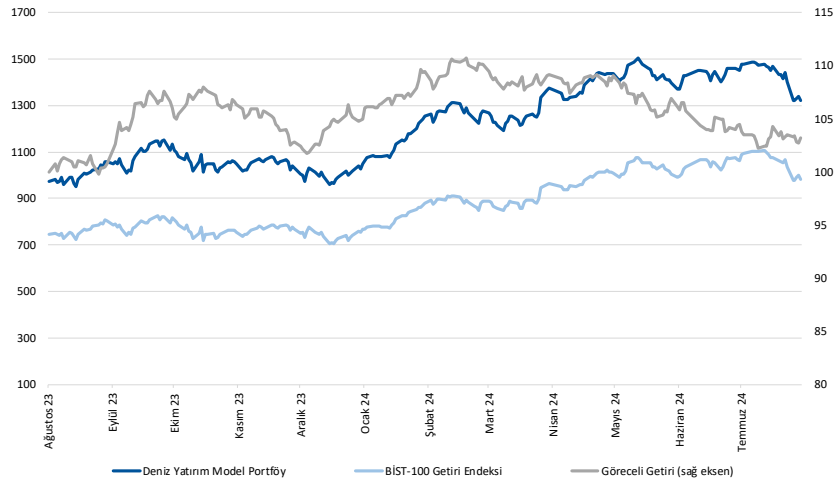

Kaynak: Deniz Yatırım Strateji ve Araştırma Bölümü hesaplamaları, Rasyonet

## Deniz Yatırım Model Portföyü

Deniz Yatırım Model Portföyü, Deniz Yatırım Strateji ve Araştırma Bölümü tarafından, temel analiz kriterlerine göre hazırlanmış, orta-uzun vadeli hisse senedi tavsiye listesidir. Alınan pozisyonlar sadece uzun yönlüdür (long only). Herhangi bir rakamsal/yüzdese getiri hedefi söz konusu değildir. Herhangi bir şirket sayısı sınırı söz konusu değildir. Herhangi bir sıklıkta/takvim dahilinde değişiklik yapma zorunluluğu söz konusu değildir. Strateji ve Araştırma Bölümü analistleri portföyü takvim yılı içerisinde piyasa koşulları izin vermez ise değiştirmeme hakkına sahiptirler. Portföy içerisinde yer alan şirketler için temel analiz açısından getiri potansiyeli kalmamış dahi olsa da (değerleme olarak) şirket markasına olan geçmiş ve gelecek dönem güveni ile liste içerisinde kalmaya devam edebilirler. Portföyde yer alan şirketler için AL tavsiyesi bulunması zorunluluğu söz konusu değildir. Bölüm analistleri, TUT ve/veya Gözden Geçiriliyor önerileri ile de liste içerisinde şirket tercihinde bulunabilirler.

## Deniz Yatırım model portföy | sektörel ve endeks dağılımları

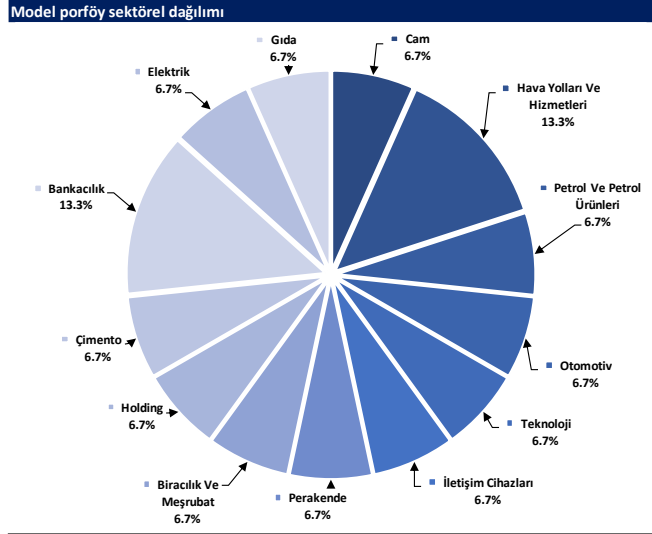

Kaynak: Deniz Yatırım Strateji ve Araştırma Bölümü hesaplamaları

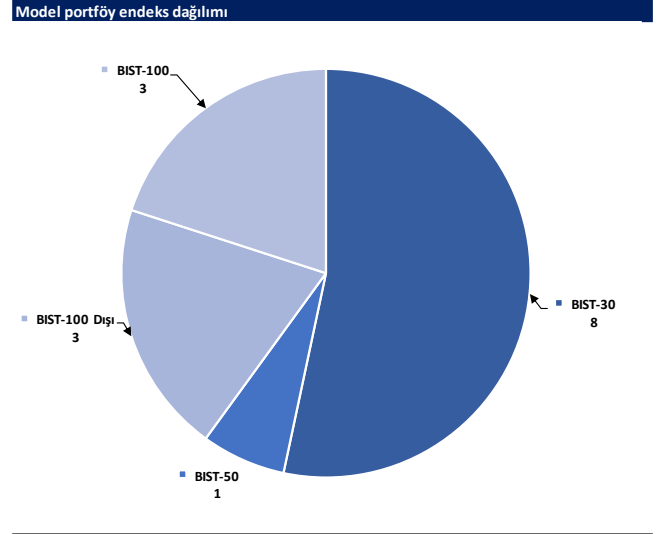

Kaynak: Deniz Yatırım Strateji ve Araştırma Bölümü hesaplamaları

## Değerlemeler

	Piyasa Değeri (milyar TL)	Piyasa Değeri (milyar USD)	BIST 30 Endeksi'ndeki Payı	BIST 100 Endeksi'ndeki Payı	Nominal Hisse Performansı - YBB	Relatif Hisse Performansı - YBB	Hedef Fiyat (TL)	Tavsiye	Kapanış Fiyatı	Yükseliş / Düşüş Potansiyeli
<b>Finansallar</b>										
Ağesa Hayat Emeklilik	21,564	644	---	---	101%	51%	149.70	TUT	119.80	25.0%
Akbank	275,340	8,229	7.6%	5.4%	51%	14%	90.40	AL	52.95	70.7%
Aksigorta	9,140	273	---	---	8%	-19%	8.20	AL	5.67	44.6%
Anadolu Hayat Emeklilik	44,290	1,324	---	---	184%	114%	125.00	TUT	103.00	21.4%
Anadolu Sigorta	41,900	1,252	---	---	39%	5%	106.00	TUT	83.80	26.5%
Garanti Bank	464,520	13,883	3.4%	2.4%	98%	49%	153.00	AL	110.60	38.3%
Halkbank	110,430	3,300	---	0.4%	28%	-3%	20.80	TUT	15.37	35.3%
İş Bankası	325,250	9,721	5.3%	3.8%	43%	8%	19.00	AL	13.01	46.0%
İş Yatırım	57,150	1,708	---	0.6%	22%	-8%	50.00	AL	38.10	31.2%
TSKB	31,416	939	---	0.5%	71%	29%	17.30	AL	11.22	54.2%
Türkiye Sigorta	64,650	1,932	---	0.4%	37%	3%	16.66	TUT	12.93	28.8%
Vakıf Bank	181,660	5,429	---	0.4%	43%	8%	27.80	AL	18.32	51.7%
Yapı Kredi Bank	230,098	6,877	4.7%	3.4%	45%	10%	41.30	AL	27.24	51.6%
<b>Holdingler</b>										
Alarko Holding	45,284	1,353	0.9%	0.6%	16%	-13%	162.00	AL	104.10	55.6%
Doğan Holding	42,369	1,266	---	0.6%	47%	11%	18.65	AL	16.19	15.2%
Enka İnşaat	265,680	7,940	1.7%	1.2%	37%	3%	52.75	AL	44.28	19.1%
Koç Holding	471,423	14,089	5.5%	3.9%	36%	3%	320.00	AL	185.90	72.1%
Sabancı Holding	189,349	5,659	5.1%	3.6%	54%	16%	138.00	AL	90.15	53.1%
Şişecam	132,943	3,973	3.3%	2.4%	-4%	-28%	76.98	AL	43.40	77.4%
Tekfen Holding	19,481	582	---	0.3%	43%	8%	47.30	TUT	52.65	-10.2%
<b>Petrol ve Gaz</b>										
Aygaz	33,454	1,000	---	---	18%	-11%	265.00	AL	152.20	74.1%
Petkim	55,807	1,668	1.3%	0.9%	21%	-9%	22.00	TUT	22.02	-0.1%
Tüpraş	314,646	9,404	7.8%	5.6%	21%	-8%	240.00	AL	163.30	47.0%
<b>Enerji</b>										
Aksa Enerji	47,214	1,411	---	0.4%	33%	0%	49.40	TUT	38.50	28.3%
Alfa Solar Enerji	22,779	681	---	0.2%	-26%	-44%	94.40	TUT	61.90	52.5%
Biotrend Enerji	9,540	285	---	---	11%	-16%	31.80	AL	19.08	66.7%
Galata Wind Enerji	16,416	491	---	---	40%	5%	42.00	AL	30.40	38.2%
Enerjisa Enerji	75,116	2,245	---	0.6%	46%	10%	98.80	AL	63.60	55.3%
<b>Demir Çelik</b>										
Erdemir	177,100	5,293	4.4%	3.2%	25%	-6%	62.50	AL	50.60	23.5%
Kardemir (D)	28,389	848	1.0%	0.7%	13%	-15%	42.00	AL	26.92	56.0%
<b>Kimya, Tarımsal İlaç ve Gübre</b>										
Aksa Akelik	38,967	1,165	---	0.5%	23%	-7%	13.33	AL	10.03	32.9%
Alkim Kimya	4,890	146	---	---	-4%	-28%	49.00	AL	32.60	50.3%
Hektaş	28,969	866	0.6%	0.4%	-43%	-57%	15.00	SAT	11.45	31.0%
Kimteks Polüretan	12,029	359	---	---	-14%	-35%	95.46	AL	49.48	92.9%
<b>Otomotiv ve Otomotiv Yan Sanayi</b>										
Doğuş Otomotiv	51,040	1,525	0.9%	0.6%	1%	-24%	389.50	TUT	232.00	67.9%
Ford Otosan	304,941	9,114	2.8%	2.0%	22%	-8%	1400.00	AL	869.00	61.1%
Kordsa	17,488	523	---	---	16%	-13%	128.00	AL	89.90	42.4%
Tofaş	118,850	3,552	1.5%	1.1%	22%	-8%	357.70	TUT	237.70	50.5%
Türk Traktor	71,698	2,143	---	0.6%	7%	-19%	1423.20	AL	716.50	98.6%
Otokar	63,900	1,910	---	0.6%	27%	-4%	633.60	TUT	532.50	19.0%
Brisa	30,237	904	---	---	32%	-1%	131.91	AL	99.10	33.1%
<b>Sağlık</b>										
Lokman Hekim	3,359	100	---	---	46%	10%	148.31	AL	93.30	59.0%
Meditera Tıbbi Malzeme	4,808	144	---	---	45%	9%	59.20	AL	40.40	46.5%
MLP Sağlık	78,638	2,350	---	---	154%	91%	398.00	AL	378.00	5.3%
Gen İlaç ve Sağlık Ürünleri	23,250	695	---	---	67%	26%	96.53	AL	77.50	24.6%
Selçuk Ecza Deposu	37,136	1,110	---	---	-2%	-26%	65.40	TUT	59.80	9.4%
<b>Perakende ve Toptan</b>										
BLM	342,764	10,244	10.0%	7.1%	88%	42%	661.00	AL	564.50	17.1%
Bizim Toptan	3,166	95	---	---	6%	-20%	46.40	TUT	39.34	17.9%
Mavi Giyim	41,513	1,241	---	1.1%	83%	38%	184.80	AL	104.50	76.8%
Migros	93,877	2,806	---	1.7%	57%	18%	713.20	AL	518.50	37.5%
Şok Marketler	35,063	1,048	---	0.6%	13%	-15%	109.57	AL	59.10	85.4%
<b>Gıda ve İçecek</b>										
Coca Cola İçecek	192,686	5,759	---	1.7%	46%	10%	1097.80	AL	757.50	44.9%
TAB Gıda	45,334	1,355	---	0.3%	48%	12%	356.60	AL	173.50	105.5%
Ülker Bisküvi	62,740	1,875	---	0.9%	108%	57%	173.60	AL	169.90	2.2%
Büyük Şeffler Gıda	3,422	102	---	---	---	---	52.46	AL	31.98	64.0%
<b>Beyaz Eşya ve Mobilya</b>										
Arçelik	103,454	3,092	---	0.6%	19%	-10%	215.00	TUT	153.10	40.4%
Vestel Beyaz Eşya	31,520	942	---	0.2%	27%	-4%	28.27	AL	19.70	43.5%
Vestel Elektronik	23,146	692	---	0.4%	49%	13%	118.00	AL	69.00	71.0%
Yataş	4,401	132	---	---	21%	-9%	46.30	AL	29.38	57.6%
<b>Telekom &amp; Teknoloji &amp; Yazılım</b>										
Aztek Teknoloji	6,055	181	---	---	-40%	-55%	109.90	AL	60.55	81.5%
Hittit Bilgisayar Hizmetleri	9,142	273	---	---	26%	-5%	121.00	AL	71.70	68.8%
İndeks Bilgisayar	5,700	170	---	---	33%	0%	13.15	AL	7.60	73.1%
Karel Elektronik	10,976	328	---	---	17%	-12%	21.00	AL	13.62	54.2%
Kontrolmatik Teknoloji	32,500	971	0.8%	0.6%	-26%	-44%	101.85	AL	50.00	103.7%
Logo Yazılım	10,280	307	---	---	46%	10%	139.00	TUT	102.80	35.2%
Turkcell	226,160	6,759	6.3%	4.5%	83%	38%	148.80	AL	102.80	44.7%
Türk Telekom	175,350	5,241	---	0.8%	106%	55%	76.60	AL	50.10	52.9%
<b>Savunma</b>										
Aselsan	264,252	7,898	3.5%	2.5%	29%	-3%	89.70	AL	57.95	54.8%
<b>Yapı Malzemeleri</b>										
Akçansa	30,057	898	---	---	15%	-13%	199.00	TUT	157.00	26.8%
Çimsa	31,356	937	---	0.5%	17%	-12%	51.30	AL	33.16	54.7%
Kalekim	12,061	360	---	---	23%	-7%	39.06	AL	26.22	49.0%
<b>Havacılık</b>										
Pegasus	116,000	3,467	2.5%	1.8%	75%	32%	340.00	AL	232.00	46.6%
TAV Havalimanları	88,532	2,646	---	1.5%	127%	71%	425.50	AL	243.70	74.6%
Türk Hava Yolları	416,415	12,445	10.5%	7.5%	32%	0%	448.00	AL	301.75	48.5%
<b>Kağıt ve Kağıt Ürünleri</b>										
Europap Tezol Kağıt	7,722	231	---	---	-2%	-26%	31.22	AL	17.55	77.9%
<b>GYO'lar</b>										
Emlak GYO	40,850	1,221	1.1%	0.8%	56%	18%	13.00	AL	10.75	20.9%
Özak GYO	15,506	463	---	---	39%	5%	14.00	AL	10.65	31.5%
Toruñlar GYO	47,360	1,415	---	---	56%	18%	69.15	AL	47.36	46.0%

Kaynak: Deniz Yatırım Strateji ve Araştırma, Rasyoet

92.5%

82.6%

## Strateji ve Araştırma Bölümü kapsamındaki hisselerle ait öneri dağılımı

**Araştırma öneri dağılımı**

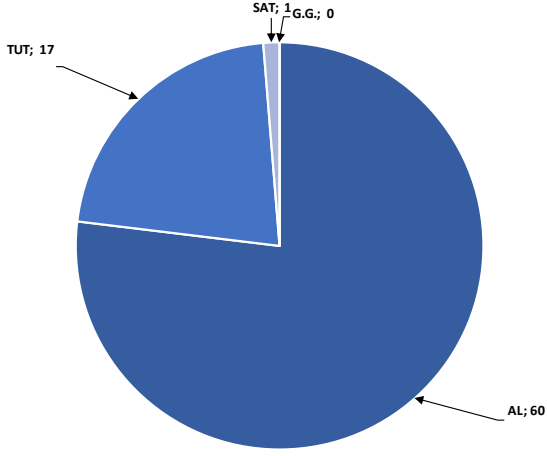

Kaynak: Deniz Yatırım Strateji ve Araştırma Bölümü

**Araştırma kapsamı sektörel dağılımı**

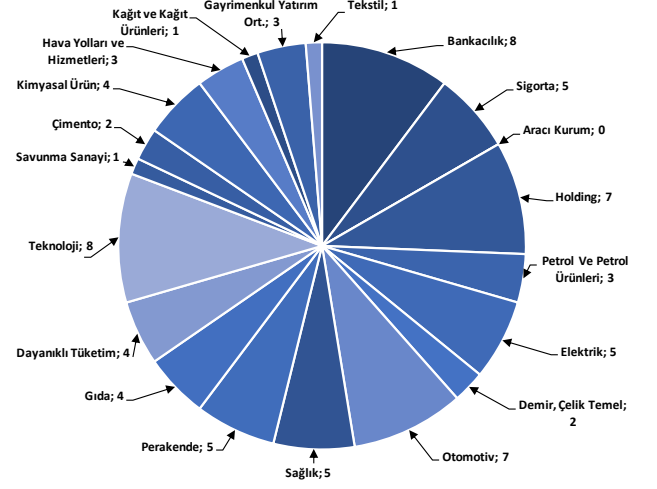

Kaynak: Deniz Yatırım Strateji ve Araştırma Bölümü



## Haftalık takvim

Haftalık Takvim, 12 Ağustos 2024 - 18 Ağustos 2024						
Tarih	Gün	Saat	Ülke	Olay	Beklenti	Önceki
12 Ağustos	Pazartesi	10:00	TR	İşsizlik Oranı	--	8.40%
		10:00	TR	Perakende Ticaret (Yıllık)	--	5.80%
		18:00	ABD	NY Fed 1 Yıllık Enflasyon Beklentileri	--	3.02%
		21:00	ABD	Aylık Bütçe Dengesi	--	-\$66.0b
13 Ağustos	Salı	10:00	TR	Cari İşlemler Dengesi	0.25b	-1.24b
		10:00	TR	Konut Satışları	--	79.3k
		10:00	TR	Konut Satışları (Yıllık)	--	-5.20%
		12:00	EUR	ZEW Ekonomik Hissiyatı	--	43.7
		15:30	ABD	ÜFE (Aylık)	0.20%	0.20%
		15:30	ABD	Çekirdek ÜFE (Aylık)	0.20%	0.40%
		15:30	ABD	ÜFE (Yıllık)	--	2.60%
		15:30	ABD	Çekirdek ÜFE (Yıllık)	--	3.00%
		14 Ağustos	Çarşamba	12:00	EUR	GSYİH (Çeyreklik)(M.A.)
12:00	EUR			GSYİH (Yıllık)(M.A.)	0.60%	0.60%
12:00	EUR			İstihdam (Çeyreklik)	--	0.30%
12:00	EUR			İstihdam (Yıllık)	--	1.00%
12:00	EUR			Sanayi Üretimi (Mevsimsellikten Arındırılmış) (Aylık)	0.60%	-0.60%
12:00	EUR			Sanayi Üretimi (Yıllık)	-2.60%	-2.90%
15:30	ABD			TÜFE (Aylık)	0.20%	-0.10%
15:30	ABD			Çekirdek TÜFE (Aylık)	0.20%	0.10%
15:30	ABD			TÜFE (Yıllık)	3.00%	3.00%
15:30	ABD			Çekirdek TÜFE (Yıllık)	3.20%	3.30%
15:30	ABD			TÜFE (Mevsim Etkisinden Arındırılmamış)	314.772	314.175
15:30	ABD			TÜFE (Mevsim Etkisinden Arındırılmış)	--	318.346
15 Ağustos	Perşembe			11:00	TR	Merkezi Hükümet Bütçe Dengesi
		14:30	TR	Yabancı Net Hisse Senedi Yatırımı	--	-\$169m
		15:30	ABD	Empire State İmalat Endeksi	-6	-6.6
		15:30	ABD	Perakende Satışlar (Aylık)	0.30%	0.00%
		15:30	ABD	Çekirdek Perakende Satışlar (Aylık)	0.10%	0.40%
		15:30	ABD	İşsizlik Başvurusu Başvuruları	--	233k
		15:30	ABD	İthalat Fiyat Endeksi (Aylık)	-0.10%	0.00%
		15:30	ABD	İthalat Fiyat Endeksi (Yıllık)	--	1.60%
		15:30	ABD	İhracat Fiyat Endeksi (Aylık)	--	-0.50%
		15:30	ABD	İhracat Fiyat Endeksi (Yıllık)	--	0.70%
		16:15	ABD	Sanayi Üretimi (Aylık)	0.00%	0.60%
		16:15	ABD	Kapasite Kullanım Oranı	78.70%	78.80%
		17:00	ABD	İşletme Stokları	0.30%	0.50%
		23:00	ABD	TIC Net Uzun Vadeli İşlemler	--	-\$54.6b
16 Ağustos	Cuma	10:00	TR	Konut Fiyat Endeksi (Yıllık)	--	45.05%
		10:00	TR	Konut Fiyat Endeksi (Aylık)	--	1.26%
		10:00	TR	Beklenen Enflasyon (Gelecek 12 Ay)	--	30.02%
		12:00	EUR	Ticaret Dengesi (M.A.)	--	12.3b
		12:00	EUR	Ticaret Dengesi (Mevsimsellikten Arındırılmamış)	--	13.9b
		15:30	ABD	Konut Başlangıçları	1342k	1353k
		15:30	ABD	İnşaat İzinleri	1436k	1446k
		15:30	ABD	Konut Başlangıçları (Aylık)	-0.90%	3.00%
		15:30	ABD	İnşaat İzinleri (Aylık)	-0.70%	3.40%
		17:00	ABD	Michigan Üni. Tüketici Hissiyatı	67.2	66.4
17:00	ABD	Michigan Üni. Tüketici Beklentileri	--	68.8		
17 - 18 Ağustos	Haftasonu	-	-			

\*(M.A.):Mevsimsellikten arındırılmış

Kaynak: Bloomberg, Deniz Yatırım Strateji ve Araştırma

**Beklenen Finansal Açıklamalar**

Tarih	Şirket
9 Ağustos	Bankaların konsolide olmayan sonuçları için son gün
19 Ağustos	Bankaların konsolide sonuçları için son gün
20 Eylül	Şirketlerin konsolide olmayan sonuçları için son gün
30 Eylül	Şirketlerin konsolide sonuçları için son gün

**Beklenen Finansal Açıklamalar**

Tarih	Şirket	Çeyrek	Konsensus Net Kar Beklentisi	Deniz Yatırım Net Kar Beklentisi
12 Ağustos	PGSUS	2Ç24	TRY 2.413 mln	TRY 2.480 mln
	ULKER	2Ç24	TRY 1,664 mln	TRY 1,268 mln
12-16 Ağustos	HALKB	2Ç24	TRY 2,895 ml	TRY 3,001 mln
15 Ağustos	AKSA	2Ç24	-	TRY 708 mln
	EREGL	2Ç24	TRY 2,907 ml	TRY 2,491 mln
16-19 Ağustos	ENKAI	2Ç24	TRY 4.455 mln	TRY 5.329 mln

Kaynak: Research Turkey, Deniz Yatırım Strateji ve Araştırma

Sayılar milyon TL ifade etmektedir.

## Yasal Uyarı

Bu rapor/e-posta içerisinde yer alan değerlendirmeler Deniz Yatırım Menkul Kıymetler A.Ş. tarafından, güvenilir olduğuna inanılan kaynaklardan elde edilen bilgi ve veriler kullanılarak genel nitelikte hazırlanmıştır. Raporda yer alan ifadeler, mali durumunuz ile risk ve getiri tercihlerinize uygun olmayabilir ve hiçbir şekilde alış veya satış yapılması yönünde yönlendirme olarak değerlendirilmemelidir. Deniz Yatırım, bu bilgilerin doğru, eksiksiz ve değişmez olduğunu garanti etmemektedir. Bu sebeple, okuyucuların, bu raporlardan elde edilen bilgilere dayanarak hareket etmeden önce, bilgilerin doğruluğunu teyit etmeleri önerilir ve bu bilgilere dayanılarak aldıkları kararlarda sorumluluk okuyucuların kendilerine aittir. Bilgilerin eksikliği ve yanlışlığından Deniz Yatırım hiçbir şekilde sorumlu tutulamaz. Ayrıca, Deniz Yatırım ve DenizBank Finansal Hizmetler Grubu çalışanları ve danışmanlarının, herhangi bir şekilde bu rapor/e-posta içerisinde yer alan bilgiler dolayısıyla ortaya çıkabilecek, doğrudan veya dolaylı zararlarla ilgili herhangi bir sorumluluğu yoktur. Burada yer alan bilgiler sermaye piyasası aracına yönelik bir yatırım tavsiyesi, alım-satım önerisi ya da getiri vaadi değildir ve yatırım danışmanlığı kapsamında yer almamaktadır. Yatırım Danışmanlığı hizmeti; yetkili kuruluşlar tarafından imzalanacak yatırım danışmanlığı sözleşmesi çerçevesinde kişilerin risk ve getiri tercihleri dikkate alınarak kişiye özel sunulmaktadır. Buradaki içeriğin hiçbir bölümü Deniz Yatırım Menkul Kıymetler A.Ş.'nin yazılı izni olmadan çoğaltılamaz, hiçbir şekil ve ortamda yayınlanamaz, alıntı yapılamaz ve kullanılamaz. Sadece burada yer alan bilgilere dayanarak yatırım kararı verilmesi beklentilerinize uygun sonuçlar doğurmayabilir.

© DENİZ INVEST 2024

## Derecelendirme

Deniz Yatırım Analistleri, her hisse senedi için bir veya birden fazla değerlendirme yöntemi kullanarak 12 aylık hedef değerler (fiyatlar) ve buna bağlı olarak potansiyel getirileri hesaplamaktadır. 12 ay derecelendirme sistemimiz; AL, TUT ve SAT olmak üzere 3 farklı genel yatırım tavsiyesi içerir.

**AL:** Hisse senedinin gelecek 12 ay toplam potansiyel getirisinin en az %20 ve üzerinde oluşması şeklindeki değerlendirme ifade etmektedir.

**TUT:** Hisse senedinin gelecek 12 ay toplam potansiyel getirisinin %0-20 aralığında oluşması şeklindeki değerlendirme ifade etmektedir.

**SAT:** Hisse senedinin gelecek 12 ay toplam potansiyel getirisinin %0'dan daha düşük seviyelerde oluşması şeklindeki değerlendirme ifade etmektedir.

Derecelendirme	Potansiyel Getiri (PG), 12-ay
AL	≥%20
TUT	%0-20
SAT	≤%0

Kaynak: Deniz Yatırım

Deniz Yatırım Analistleri hisse senetlerini potansiyel katalizörler, tetikleyici gelişmeler, riskler ile piyasa, sektör ve rakip firma gelişmeleri ışığında değerlendirmektedir. Analistlerimiz genel yatırım tavsiyesinin kamuoyuyla paylaşılmasını takip eden süreçte hisse senetlerini titizlikle yakından takip etmeye devam etmekte; ancak, hisse senedi fiyatındaki dalgalanmalardan ötürü değerler, derecelendirme sistemimizdeki sınırları aştığı takdirde, analistlerimiz hisse senedi hakkında sundukları tavsiyeyi değiştirmemeyi ve/veya Gözden Geçirme (GG) sürecine almayı tercih edebilirler.