

S&P 500
-%0.20Brent Petrol
-%0.17USD Endeks
-%0.44

günlük bülten

Hisse Senedi Piyasası

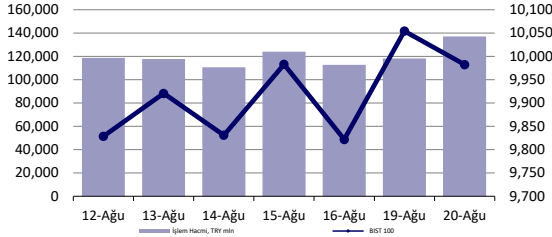

Endeksler, para piyasaları ve emtia

| | Kapanış | Önceki | 1 Gün | 1 Ay | Yıl Baş. |
|---------------------------|---------|---------|--------|--------|----------|
| BIST100 | 9,982 | 10,054 | -0.7% | -10.5% | 33.6% |
| İşlem Hacmi, TL mln | 137,072 | 118,177 | 16.0% | -8.8% | 47.9% |
| Türkiye 2032 (13.10.2032) | 25.52% | 25.27% | 25 bps | - | 307 bps |
| Türkiye 2032 | 5.74% | 5.77% | -3 bps | - | -86 bps |
| TCMB karışık fonlama mlyt | 50.00% | 50.00% | 0 bps | 0 bps | 750 bps |
| USD/TRY | 33.89 | 33.75 | 0.4% | 2.6% | 14.8% |
| EUR/TRY | 37.73 | 37.44 | 0.8% | 4.9% | 15.9% |
| Sepet (50/50) | 35.81 | 35.60 | 0.6% | 3.8% | 15.4% |
| DOW | 40,835 | 40,897 | -0.2% | 1.4% | 8.3% |
| S&P500 | 5,597 | 5,608 | -0.2% | 1.7% | 17.3% |
| FTSE | 8,273 | 8,357 | -1.0% | 1.4% | 7.0% |
| MSCI EM | 1,104 | 1,104 | 0.1% | 1.4% | 7.9% |
| MSCI EE | 46.81 | 47.16 | -0.7% | -1.2% | 4.5% |
| Shanghai SE Comp | 2,867 | 2,894 | -0.9% | -3.9% | -3.6% |
| Nikkei | 38,063 | 37,389 | 1.8% | -5.0% | 13.7% |
| Petrol (Brent) | 77.07 | 77.20 | -0.2% | 2.0% | 2.0% |
| Altın | 2,514 | 2,504 | 0.4% | 4.7% | 21.9% |

En Çok Yükselen & Düşenler (BIST 100)

| Hisse Kodu | Son Kapanış | Gün Değ. | Hacim, TRY bin | |
|---|-------------|----------|----------------|-----------|
| En çok yükselenler | | | | |
| Koza Altın İşletmeleri | KOZAL | 26.56 | 9.9% | 8,967,709 |
| Kaleseramik Canakkale Kalebodur Seramik | KLSE | 45.00 | 5.7% | 341,163 |
| Koza Anadolu Metal | KOZAA | 74.00 | 5.2% | 6,389,717 |
| Gübre Fabrikaları | GUBRF | 173.20 | 3.5% | 2,482,020 |
| Petkim | PETKM | 23.70 | 3.4% | 2,454,153 |
| Batı Çimento | BTCIM | 203.00 | 2.6% | 469,034 |
| En çok düşenler | | | | |
| Coca Cola İçecek | CCOLA | 62.40 | -6.4% | 749,958 |
| Turkcell | TCELL | 101.20 | -4.8% | 2,732,983 |
| Anadolu Efes Biraçılık | AEFES | 248.10 | -4.2% | 1,043,608 |
| Europower Enerji Ve Otomasyon Teknolojileri EUPWR | EUPWR | 91.60 | -3.7% | 281,424 |
| Vestel Beyaz Eşya | VESBE | 18.39 | -3.6% | 144,086 |
| Ülker | ULKER | 152.00 | -3.4% | 686,151 |

5 Yıllık Ülke Risk Primi (CDS) (baz puan)



Piyasa yorumu:

Bu sabah karışık açılış ve sonrasında 9890 – 10150 arasında işlem aktivitesi bekliyoruz.

Dün endeks -0.72% değişimle 9982,28 seviyesinde kapattı. İşlem hacmi yüksek seviyede gerçekleşti.

Günlük Bültenimizin ilerleyen sayfalarında detaylı şekilde görebileceğiniz Seçilmiş İndikatörler Puanlama Sistemimize göre bugün öne çıkan ilk 5 hisse senedi: **ENERY, GUBRF, KOZAL, TTKOM ve KOZAA**. [İlgili sayfada sistemimizin metodolojisini ve uyarı notunu okumanızı önemle belirtmek isteriz.](#)

Önemli hatırlatma: Strateji ve Araştırma Bölümü olarak yaptığımız tüm kapsamlı analizlerimize denizyatirim.com adresi üzerinde yer alan Analiz-Araştırma Raporları sekmeleri üzerinden 7/24 geriye dönük değerlendirmemiz de dahil olmak üzere "Müşteri Girişi" yaparak ulaşabilirsiniz.

Bugünün haberleri:

Hisse senetleri

- MGROS: Bilanço Değerlendirmesi / olumlu
- İNDES: Arsa satın alımı / olumlu

2Ç24 Beklentiler:

- **BIGCH 2Ç24 Beklentisi:** Büyük Şefler Gıda Turz. Tekstil Dan. Org. bugün piyasa kapanışının ardından 2Ç24 finansal sonuçlarını açıklayacak. Beklentimiz Şirket'in 823 milyon TL satış geliri, 182 milyon TL FAVÖK ve 58 milyon TL net kar açıklaması yönünde. Piyasa beklentisi ise yer almamaktadır.
- **BRISA 2Ç24 Beklentisi:** Brisa bugün piyasa kapanışının ardından 2Ç24 finansal sonuçlarını açıklayacak. Beklentimiz Şirket'in 6.818 milyon TL satış geliri, 921 milyon TL FAVÖK ve 157 milyon TL net kar açıklaması yönünde. Piyasa beklentisi ise yer almamaktadır.
- **KORDS 2Ç24 Beklentisi:** Kordsa Teknik Tekstil bugün piyasa kapanışının ardından 2Ç24 finansal sonuçlarını açıklayacak. Beklentimiz Şirket'in 7.920 milyon TL satış geliri, 562 milyon TL FAVÖK ve 55 milyon TL net kar açıklaması yönünde. Piyasa beklentisi ise Şirket'in 7.716 milyon TL satış geliri, 612 milyon TL FAVÖK ve 14 milyon TL net kar açıklaması yönünde.
- **MPARK 2Ç24 Beklentisi:** MPARK 2Ç24 Beklentisi: Mlp Sağlık Hizmetleri bugün piyasa kapanışının ardından 2Ç24 finansal sonuçlarını açıklayacak. Beklentimiz Şirket'in 7.704 milyon TL satış geliri, 1.744 milyon TL FAVÖK ve 963 milyon TL net kar açıklaması yönünde. Piyasa beklentisi ise Şirket'in 8.257 milyon TL satış geliri, 2.053 milyon TL FAVÖK ve 870 milyon TL net kar açıklaması yönünde.

Piyasalarda bugün

8 gündür artı bölgede yer alan Amerika piyasalarında dün negatif kapanışlar gerçekleşti. Dow Jones endeksinde %0,15, S&P 500 endeksinde %0,2 ve Nasdaq endeksinde %0,33 kayıp yaşandı. MSCI dünya endeksinin de negatif tarafta yer aldığını takip ederken, gelişmekte olan ülke varlıkları pozitif bölgede kalmayı başarmış durumda. Yurt dışında Fed Başkanı Powell'ın Cuma günü Jackson Hole Ekonomi Politikası Sempozyumu'nda yapacağı konuşma haftanın en önemli gündem maddesi olarak karşımıza çıkmaya devam ediyor. Vadeli endeksler bugün pozitif açılışa işaret etmekte.

Emtia cephesinde Brent tipi petrolde değer kaybı devam ederken 77 USD seviyesine çekilme gerçekleşti. Ons altının ise sınırlı yükselişle 2.514 USD seviyelerinde olduğunu takip ettik.

Yurt içine baktığımızda Merkez Bankası politika faizini beklentilere paralel olarak %50'de sabit tuttu. XBANK %0,18 yükselişle artı bölgede yer almayı başarırken, bu yükselişin endeksi artı bölgede tutmaya yetmediğini takip ettik. XU100 endeksi %0,72 azalışla günü 9.982 puanda tamamlamış oldu. Keza sanayi endeksinde de BIST100 endeksinde paralel bir tablo karşımıza çıkmakta. MSCI TR endeksi ise %1,22 kayıp takip edilmiş oldu. CDS ise 268 bp seviyesinde.

Şirket haberleri

MGROS: Bilanço Değerlendirmesi / olumlu

Enflasyon muhasebesi uygulanmış verilere göre, Migros Ticaret, 2Ç24'te 64.293 milyon TL satış geliri (Konsensus: 63.185 milyon TL / Deniz Yatırım: 61.703 milyon TL), 3.542 milyon TL FAVÖK (Konsensus: 1.493 milyon TL / Deniz Yatırım: 1.542 milyon TL) ve 604 milyon TL net kar (Konsensus: 1.764 milyon TL / Deniz Yatırım: 1.662 milyon TL) açıkladı. Muhasebe değişikliği nedeniyle 2Ç24 finansallarında, parasal kazanç/kayıp kalemi altında 3.320 milyon TL'lik olumlu etki oluştu. Enflasyon muhasebesi etkilerini içeren 2Ç24 finansallarında, satış geliri ve FAVÖK artarken, net karda ise düşüş gerçekleşti. Şirket, beklentilerinde yukarı yönlü revizyon yaptı.

Açıklanan finansal sonuçları, özellikle FAVÖK çerçevesinde, olumlu olarak değerlendiriyoruz. Ayrıca, beklentilerdeki yukarı yönlü revizyonla birlikte yatırımcı algısının da olumlu olacağını düşünüyoruz.

İNDES: Arsa satın alımı / olumlu

Şirketin E.N.D. Alüminyum Metal Makina Kimya Sanayi ve Tic. Ltd. Şirket'ine ait olan Gebze ilçesi Pelitli mahallesi 322 Ada 6 no'lu parsel'e ait 9.182,13 metrekarelik yüzölçümüne sahip arsa 124.738.100 TL'ye satın alınmıştır.

Şirketin bu stratejik lojistik yatırımı kararı alma nedeni; satışların hem adet hem de tutar bazında büyümesini sağlamak, müşterilerin ve iş ortaklarının büyüme beklentilerini karşılayacak şekilde hizmet vermek, lojistik operasyonları çok daha güçlü ve verimli bir şekilde yönetmek adına stok yönetimi, depolama, dağıtım süreçlerini geliştirmektir.

Söz konusu gelişmeyi, orta vadeli büyüme stratejisini daha sağlıklı yürütebilmesine imkân tanınması açısından olumlu etki yaratabileceği şeklinde değerlendiriyoruz.

KAP haberleri

| Genel Kurullar | | | | |
|---------------------------|----------------------|--------------------------|--------------------------|----------------------|
| 1. hafta | | | | |
| 29 Temmuz 2024 Pazartesi | 30 Temmuz 2024 Salı | 31 Temmuz 2024 Çarşamba | 01 Ağustos 2024 Perşembe | 02 Ağustos 2024 Cuma |
| AYDEM / 11:00 | BINHO / 11:00 | IZINV / 10:00 | YIGIT / 10:00 | |
| VANGD / 11:00 | TTBORG / 11:00 | SKYLP / 10:30 | FZLGY / 11:00 | VRGYO / 14:00 |
| 2. hafta | | | | |
| 05 Ağustos 2024 Pazartesi | 06 Ağustos 2024 Salı | 07 Ağustos 2024 Çarşamba | 08 Ağustos 2024 Perşembe | 09 Ağustos 2024 Cuma |
| ATSYH / 14:00 | | OZYSR / 10:30 | KIMMR / 14:00 | USAK / 09:30 |
| | | AVOD / 14:00 | | AGROT / 11:30 |
| 3. hafta | | | | |
| 12 Ağustos 2024 Pazartesi | 13 Ağustos 2024 Salı | 14 Ağustos 2024 Çarşamba | 15 Ağustos 2024 Perşembe | 16 Ağustos 2024 Cuma |
| ARASE / 11:00 | KONTR / 10:30 | ODINE / 10:00 | DIRIT / 13:00 | |
| HUBVC / 11:00 | RTALB / 11:00 | | BORLS / 14:00 | GLYHO / 14:00 |
| 4. hafta | | | | |
| 19 Ağustos 2024 Pazartesi | 20 Ağustos 2024 Salı | 21 Ağustos 2024 Çarşamba | 22 Ağustos 2024 Perşembe | 23 Ağustos 2024 Cuma |
| DARDL / 11:00 | SNPAM / 11:00 | IDGYO / 10:30 | NTHOL / 14:00 | |
| AYES / 14:00 | SONME / 13:30 | | | |
| KUVVA / 14:00 | | | | |
| 5. hafta | | | | |
| 26 Ağustos 2024 Pazartesi | 27 Ağustos 2024 Salı | 28 Ağustos 2024 Çarşamba | 29 Ağustos 2024 Perşembe | |
| TUCLK / 11:00 | CEMAS / 10:00 | KZGYO / 11:00 | GOKNR / 10:00 | |
| | AVHOL / 14:00 | | GRTRK / 11:00 | |
| | TETMT / 14:00 | | DERHL / 14:00 | |
| | OYLUM / 14:30 | | ELITE / 14:00 | |
| | SANKO / 15:00 | | | |

Kaynak: Deniz Yatırım Strateji ve Araştırma, KAP

| KAP Haberleri | |
|---------------|--|
| Hisse | Haber |
| ALFAS | Planlanan Güneş Enerjisi Santrali Kurulumu Hakkında; Şirketimiz, lisanssız elektrik üretim yönetmeliği kapsamında, kendi elektrik ihtiyacını karşılamak ve tükettiği enerji kadar üretim yapmak amacıyla GES kurmayı planladığını ve projeye yönelik çalışmalara başladığını 06.12.2022 tarihinde özel durum açıklaması yaparak duyurmuştur. Afyon İli Sandıklı İlçesi'nde yer alan ve kurulumu tamamlanan güneş enerji santralimiz, bugün (20.08.2024) itibarıyla geçici kabulü yapılmış ve elektrik üretmeye başlamıştır. 17.000 kWp güce sahip olan bu santralin devreye girmesiyle birlikte, Şirketimizin yıllık yaklaşık 26 milyon kWh elektrik üretmesi ve güncel elektrik fiyatları üzerinden yıllık yaklaşık 100.000.000 TL tasarruf sağlaması hedeflenmektedir. |

Kaynak: Deniz Yatırım Strateji ve Araştırma, KAP

Teknik yorum

BIST 100 endeksi

Dün endeks -0.72% değişimle 9982,28 seviyesinde kapattı. İşlem hacmi yüksek seviyede gerçekleşti. Güne pozitif başlayan endeks 10120 direnç seviyesini test etti ve bu seviyeden başlayan, tüm gün süren satış baskısıyla bir kez daha düşüşle günü tamamladı. Endeksin 10.000 üstünde kalıcı olmasını önümüzdeki günlerde pozitif işlem aktivitesinin devamı için kritik önemde görüyoruz. Gün içi pozisyonlarda kritik destek seviyesi 9890 olarak izliyoruz. 5 g Ort. 9934.47 22 g. Ort. 10344.49 seviyesindedir. Destek olarak 9750 ve 9890, direnç olarak 10000 ve 10150 takip ediyoruz. Bu sabah karışık açılış ve sonrasında 9890 – 10150 arasında işlem aktivitesi bekliyoruz.

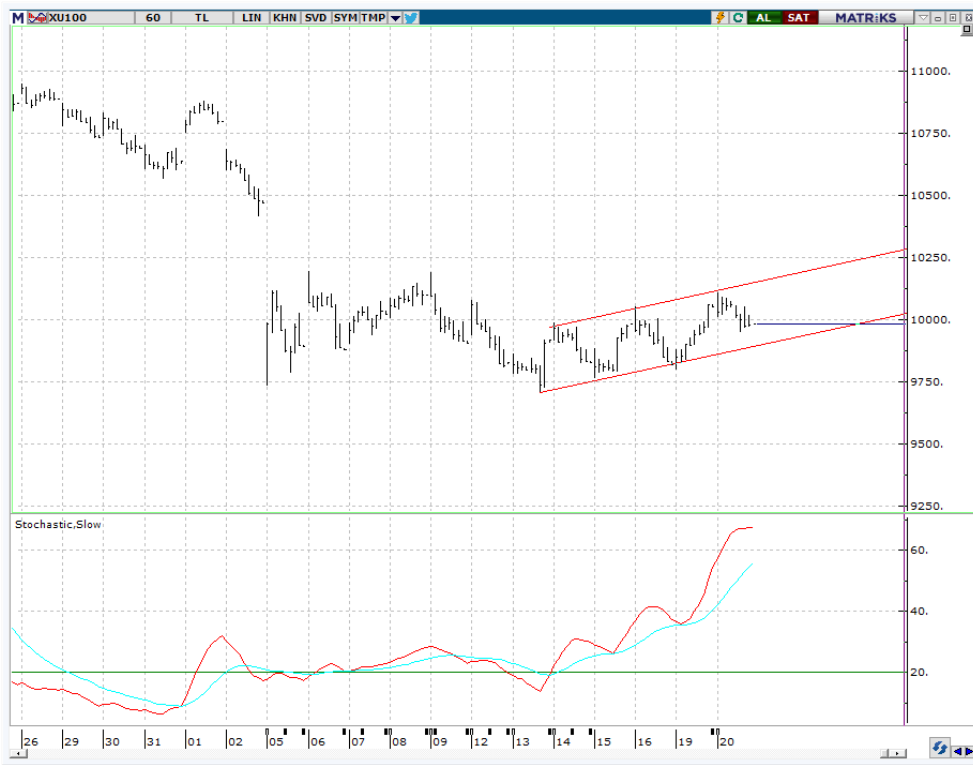

VIOP - X30Y vade teknik analiz

Dün vadeli endeks günü -0.76% değişimle 11054.00 seviyesinde kapattı. İşlem hacmi yüksek seviyede gerçekleşti. Volatil bir gün sonunda vadeli, endeks günü bir kez daha düşüşle tamamladı. Vadeli endeksin 11000 üstünde kalıcı olmasını pozitif işlem aktivitesinin devamı açısından önemle takip ediyoruz. Kısa vadeli hedef / direnç 11300, ana destek seviyesi 10730 olarak görmeye devam ediyoruz. 5g. Ort. 10982,95 22 g. Ort. 11550,82 seviyesindedir. Destek olarak 10890 ve 11000, direnç olarak ise 11170 ve 11310 takip ediyoruz. Bu sabah karışık açılış ve sonrasında 10900 – 11170 arasında işlem aktivitesi bekliyoruz.

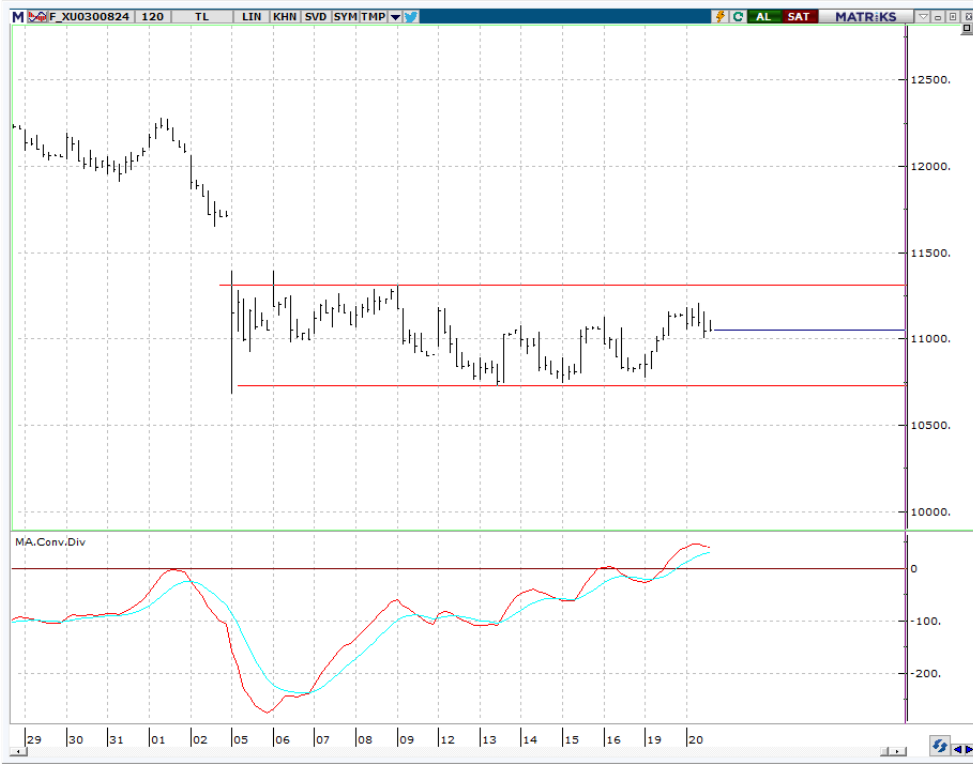

BIST 100 endeks ağırlıkları ve puan katkıları

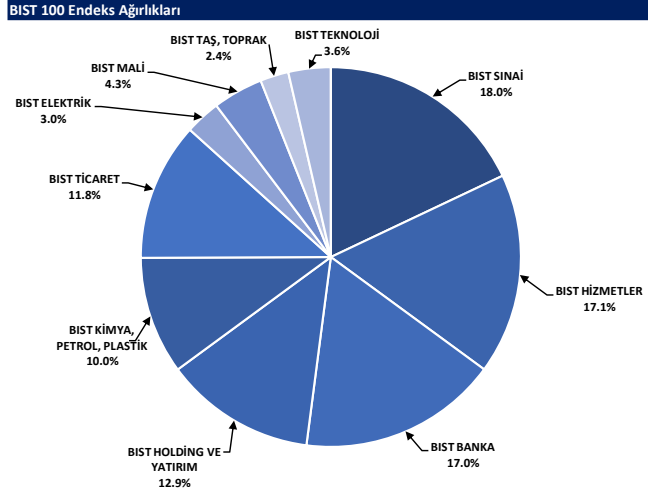

Kaynak: Deniz Yatırım Strateji ve Araştırma Bölümü hesaplamaları, Rasyonet

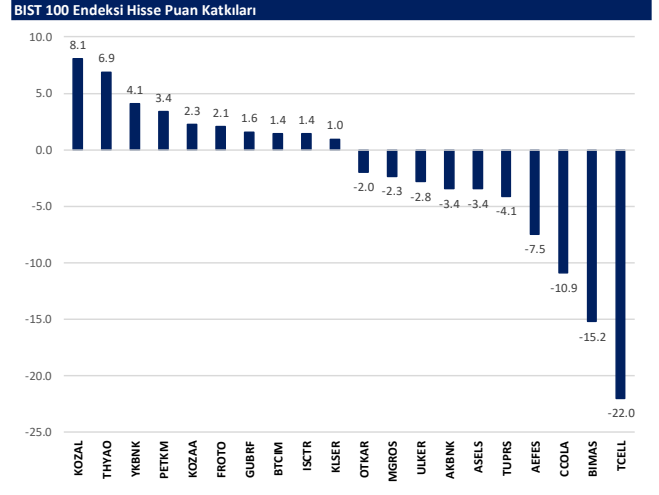

Kaynak: Deniz Yatırım Strateji ve Araştırma Bölümü hesaplamaları, Rasyonet

BIST endekslerine ait performanslar

| BIST Endeksleri | Endeks Açıklaması | 20.08.2024 | 19.08.2024 | Günlük değişim | 29.12.2023 | Yıl başlangıcından değişim |
|-----------------|------------------------------------|------------|------------|----------------|------------|----------------------------|
| XUI100 | BIST 100 | 9982 | 10054 | -0.7% | 7470 | 34% |
| XU030 | BIST 30 | 10935 | 10983 | -0.4% | 8021 | 36% |
| XU050 | BIST 50 | 8854 | 8905 | -0.6% | 6572 | 35% |
| XBANK | BIST BANKA | 13816 | 13792 | 0.2% | 8717 | 58% |
| XUTUM | BIST TUM | 11440 | 11524 | -0.7% | 8577 | 33% |
| XUMAL | BIST MALI | 11087 | 11106 | -0.2% | 7888 | 41% |
| XO305 | BIST 30 AĞIRLIK SINIRLAMALI 10 | 11187 | 11235 | -0.4% | 8193 | 37% |
| X1005 | BIST 100 AĞIRLIK SINIRLAMALI 10 | 9984 | 10056 | -0.7% | 7472 | 34% |
| XBANA | BIST ANA | 29379 | 29770 | -1.3% | 23113 | 27% |
| XBL5M | BIST BULGİM | 5437 | 5550 | -2.0% | 3706 | 47% |
| XELKT | BIST ELEKTRİK | 518 | 521 | -0.6% | 452 | 14% |
| XFINK | BIST FIN. KİR. FAKTORİNG | 3661 | 3672 | -0.3% | 3198 | 14% |
| XGIDA | BIST GIDA, İÇECEK | 12878 | 13359 | -3.6% | 8837 | 46% |
| XGMYO | BIST GAYRİMENKULY.O. | 2976 | 2982 | -0.2% | 2449 | 22% |
| XHARZ | BIST HALKA ARZ | 90520 | 91453 | -1.0% | 79702 | 14% |
| XHOLD | BIST HOLDİNG VE YATIRIM | 8928 | 8953 | -0.3% | 6642 | 34% |
| XILTM | BIST İLETİŞİM | 2593 | 2700 | -4.0% | 1391 | 86% |
| XINSA | BIST İNŞAAT | 10420 | 10521 | -1.0% | 8943 | 17% |
| XXAGT | BIST ORMAN, KAĞIT, BASIM | 5867 | 5945 | -1.3% | 5367 | 11% |
| XMYA | BIST KİMYA,PETROL,PLASTİK | 12505 | 12545 | -0.3% | 11439 | 9% |
| XKOBI | BIST KOBİ SANAYİ | 25972 | 26439 | -1.8% | 22204 | 17% |
| XKURY | BIST KURUMSAL YÖNETİM | 8278 | 8349 | -0.9% | 6264 | 32% |
| XMADN | BIST MADENÇİLİK | 8006 | 7499 | 6.8% | 5363 | 49% |
| XMANA | BIST METAL ANA | 16103 | 16229 | -0.8% | 14826 | 9% |
| XMESY | BIST METAL EŞYA, MAKİNA | 21240 | 21388 | -0.7% | 18675 | 14% |
| XSADA | BIST ADANA | 75190 | 75392 | -0.3% | 66137 | 14% |
| XSANK | BIST ANKARA | 17318 | 17516 | -1.1% | 12998 | 33% |
| XSANT | BIST ANTALYA | 10588 | 10751 | -1.5% | 11026 | -4% |
| XSBAL | BIST BALIKESİR | 10283 | 10207 | 0.7% | 8036 | 28% |
| XSBRU | BIST BURSA | 17589 | 17726 | -0.8% | 14349 | 23% |
| XSONZ | BIST DENİZLİ | 8530 | 8648 | -1.4% | 6224 | 37% |
| XSGRT | BIST SİGORTA | 50060 | 51163 | -2.2% | 33697 | 49% |
| XSIST | BIST İSTANBUL | 12867 | 13007 | -1.1% | 9479 | 36% |
| XSZM | BIST İZMİR | 16520 | 16163 | 2.2% | 13131 | 26% |
| XSKAY | BIST KAYSERİ | 30924 | 31578 | -2.1% | 28581 | 8% |
| XSKOC | BIST KOCAELİ | 26011 | 26156 | -0.6% | 23577 | 10% |
| XSKON | BIST KONYA | 9408 | 9549 | -1.5% | 7870 | 20% |
| XSPOR | BIST SPOR | 4301 | 4380 | -1.8% | 3668 | 17% |
| XSTRK | BIST TEKİRDAĞ | 40264 | 40701 | -1.1% | 39257 | 3% |
| XTAST | BIST TAŞ, TOPRAK | 13016 | 13035 | -0.1% | 10958 | 19% |
| XTCRT | BIST TİCARET | 26619 | 27080 | -1.7% | 16660 | 60% |
| XTEKS | BIST TEKSTİL, DERİ | 3816 | 3803 | 0.3% | 2994 | 27% |
| XTM25 | BIST TEMETTÜ 25 | 14027 | 14190 | -1.2% | 9394 | 49% |
| XTMU | BIST TEMETTÜ | 10516 | 10744 | -1.2% | 7491 | 42% |
| XTRZM | BIST TÜRİZM | 1357 | 1370 | -0.9% | 997 | 36% |
| XTUMY | BIST TUM-100 | 34185 | 34456 | -0.8% | 25772 | 33% |
| XUHZ | BIST HİZMETLER | 9866 | 9983 | -1.2% | 6839 | 44% |
| XULAS | BIST ULAŞTIRMA | 34491 | 34255 | 0.7% | 24695 | 40% |
| XUSIN | BIST SİNAI | 13570 | 13668 | -0.7% | 11532 | 18% |
| XUSRD | BIST SÜRDÜRÜLEBİLİRLİK | 13695 | 13810 | -0.8% | 9694 | 41% |
| XUTEK | BIST TEKNOLOJİ | 13439 | 13699 | -1.9% | 9541 | 41% |
| XYLDZ | BIST YILDIZ | 10728 | 10805 | -0.7% | 8042 | 33% |
| XKORT | BIST MENKUL KİMYA.Y.O. | 3695 | 3781 | -2.3% | 3385 | 9% |
| XYLUZ | BIST 100-30 | 17852 | 18117 | -1.5% | 14042 | 27% |
| XI0XB | BIST BANKA DIŞI LIKİT 10 | 11851 | 11942 | -0.8% | 9883 | 20% |
| XAKUR | BIST ARACI KURUMLAR | 40842 | 41419 | -1.4% | 36746 | 11% |
| XLBNK | BIST LIKİT BANKA | 12258 | 12236 | 0.2% | 7700 | 59% |
| XTKJS | BIST TEKNOLOJİ AĞIRLIK SINIRLAMALI | 20983 | 21434 | -2.1% | 14089 | 49% |

Kaynak: Deniz Yatırım Strateji ve Araştırma, Rasyonet

Seçilmiş BIST Endekslerine Ait Günlük Performanslar

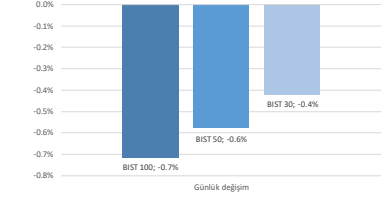

Kaynak: Deniz Yatırım Strateji ve Araştırma Bölümü hesaplamaları, Rasyonet

Seçilmiş BIST Endekslerine Ait Günlük Performanslar

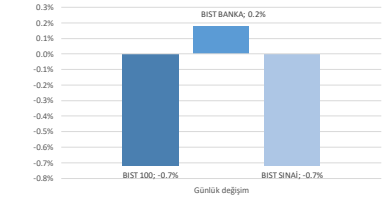

Kaynak: Deniz Yatırım Strateji ve Araştırma Bölümü hesaplamaları, Rasyonet

BIST 100

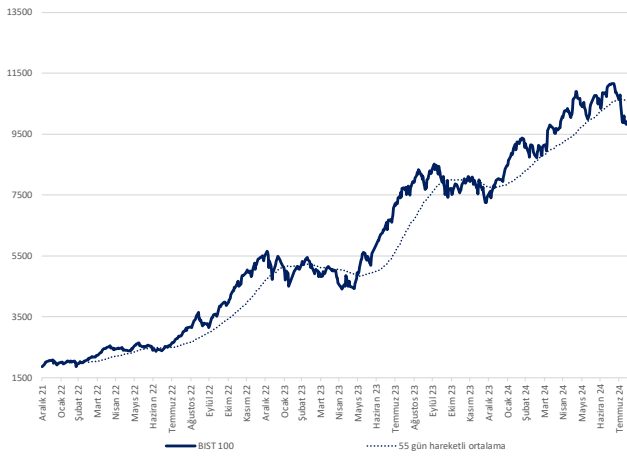

Kaynak: Deniz Yatırım Strateji ve Araştırma, Rasyonet

Endeks Performansları

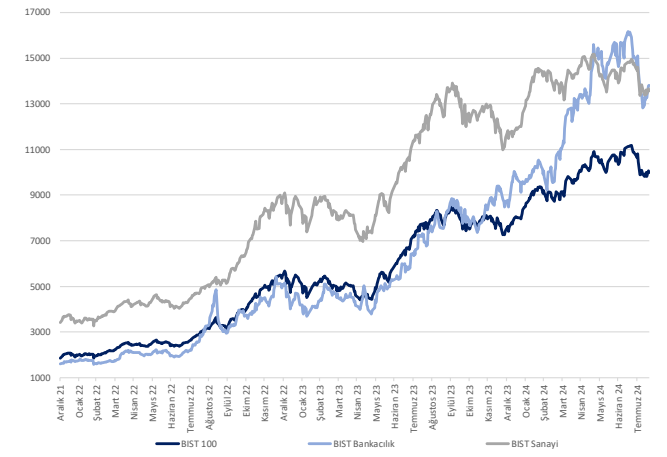

Kaynak: Deniz Yatırım Strateji ve Araştırma, Rasyonet

Günlük bazda seçilmiş indikatörler puanlama sistemi



DENİZ YATIRIM STRATEJİ & ARAŞTIRMA | BIST 100 ENDEKSİ GÜNLÜK BAZDA SEÇİLMİŞ İNDİKATÖRLER PUANLAMA SİSTEMİ

| Hissesizler | Son Kapama | Önceki gün kapama | Değişim | İşlem Hacmi (milyon TL) | RSI | MACD | İşlem Hacmi > 3 gün ort. | RSI < 5 gün ort. | RSI < 70.0 | RSI > 30.0 | MACD > 5 gün ort. | MACD > 0 | Son Kapama > 3 gün ort. | Önceki puan | Puan |
|-------------|------------|-------------------|---------|-------------------------|-------|--------|--------------------------|------------------|------------|------------|-------------------|----------|-------------------------|-------------|-------|
| ENERJ | 198.50 | 194.40 | 2.11% | 122.62 | 58.59 | 2.52 | ✓ | ✓ | ✓ | ✓ | ✓ | ✓ | ✓ | 100.0 | 100.0 |
| GURBF | 173.20 | 167.30 | 3.53% | 2,482.02 | 63.45 | 3.17 | ✓ | ✓ | ✓ | ✓ | ✓ | ✓ | ✓ | 100.0 | 100.0 |
| KOZAL | 26.56 | 24.16 | 9.93% | 8,967.71 | 68.83 | 0.56 | ✓ | ✓ | ✓ | ✓ | ✓ | ✓ | ✓ | 100.0 | 100.0 |
| TTKOM | 54.30 | 54.15 | 0.28% | 1,052.50 | 63.91 | 0.67 | ✓ | ✓ | ✓ | ✓ | ✓ | ✓ | ✓ | 100.0 | 100.0 |
| KOZAA | 74.00 | 70.96 | 5.29% | 6,389.72 | 72.18 | 3.05 | ✓ | ✓ | ✓ | ✓ | ✓ | ✓ | ✓ | 95.0 | 95.0 |
| AKBNK | 59.90 | 60.25 | -0.58% | 3,229.76 | 49.28 | 1.70 | ✓ | ✓ | ✓ | ✓ | ✓ | ✓ | ✓ | 87.5 | 87.5 |
| AKSEN | 37.34 | 37.30 | 0.11% | 152.22 | 37.77 | 1.52 | ✓ | ✓ | ✓ | ✓ | ✓ | ✓ | ✓ | 87.5 | 87.5 |
| CWENE | 217.70 | 223.10 | -2.42% | 767.64 | 50.31 | 2.70 | ✓ | ✓ | ✓ | ✓ | ✓ | ✓ | ✓ | 87.5 | 87.5 |
| KCHOL | 185.60 | 185.20 | 0.22% | 2,881.75 | 32.36 | 10.07 | ✓ | ✓ | ✓ | ✓ | ✓ | ✓ | ✓ | 87.5 | 87.5 |
| KLER | 45.00 | 42.56 | 5.73% | 341.16 | 48.24 | 1.40 | ✓ | ✓ | ✓ | ✓ | ✓ | ✓ | ✓ | 87.5 | 87.5 |
| KONTR | 50.75 | 51.75 | -1.93% | 1,976.59 | 46.23 | 1.50 | ✓ | ✓ | ✓ | ✓ | ✓ | ✓ | ✓ | 87.5 | 87.5 |
| ODAS | 7.82 | 7.72 | 1.30% | 310.01 | 45.03 | 0.22 | ✓ | ✓ | ✓ | ✓ | ✓ | ✓ | ✓ | 87.5 | 87.5 |
| PETFM | 23.70 | 22.92 | 3.40% | 2,454.15 | 57.05 | 0.25 | ✓ | ✓ | ✓ | ✓ | ✓ | ✓ | ✓ | 87.5 | 87.5 |
| SANOL | 92.60 | 93.05 | -0.48% | 1,592.06 | 43.00 | 2.32 | ✓ | ✓ | ✓ | ✓ | ✓ | ✓ | ✓ | 87.5 | 87.5 |
| SISE | 43.66 | 43.66 | 0.00% | 971.37 | 39.82 | 1.43 | ✓ | ✓ | ✓ | ✓ | ✓ | ✓ | ✓ | 87.5 | 87.5 |
| THYAO | 299.75 | 297.00 | 0.93% | 10,349.76 | 51.28 | 2.02 | ✓ | ✓ | ✓ | ✓ | ✓ | ✓ | ✓ | 87.5 | 87.5 |
| VESTL | 70.80 | 70.05 | 1.07% | 258.81 | 46.05 | 1.96 | ✓ | ✓ | ✓ | ✓ | ✓ | ✓ | ✓ | 87.5 | 87.5 |
| YKBNK | 29.92 | 29.58 | 1.15% | 3,366.59 | 50.23 | 0.70 | ✓ | ✓ | ✓ | ✓ | ✓ | ✓ | ✓ | 87.5 | 87.5 |
| ZOREN | 4.81 | 4.82 | -0.21% | 683.92 | 36.57 | 0.20 | ✓ | ✓ | ✓ | ✓ | ✓ | ✓ | ✓ | 87.5 | 87.5 |
| MAVI | 105.80 | 105.10 | 0.67% | 310.28 | 38.41 | 3.08 | ✓ | ✓ | ✓ | ✓ | ✓ | ✓ | ✓ | 78.5 | 78.5 |
| BTMCM | 203.00 | 197.80 | 2.63% | 469.03 | 68.62 | 9.26 | ✓ | ✓ | ✓ | ✓ | ✓ | ✓ | ✓ | 75.0 | 75.0 |
| EKOY | 11.71 | 11.69 | 0.17% | 1,742.15 | 52.38 | 0.14 | ✓ | ✓ | ✓ | ✓ | ✓ | ✓ | ✓ | 75.0 | 75.0 |
| ENKAI | 46.96 | 47.50 | -1.14% | 653.12 | 60.26 | 0.72 | ✓ | ✓ | ✓ | ✓ | ✓ | ✓ | ✓ | 75.0 | 75.0 |
| EUREN | 14.36 | 14.29 | 0.49% | 168.06 | 43.58 | 0.18 | ✓ | ✓ | ✓ | ✓ | ✓ | ✓ | ✓ | 75.0 | 75.0 |
| KRMDM | 24.72 | 24.84 | -0.48% | 1,290.49 | 32.55 | 1.47 | ✓ | ✓ | ✓ | ✓ | ✓ | ✓ | ✓ | 75.0 | 75.0 |
| KTELE | 48.30 | 48.24 | 0.12% | 1,078.74 | 49.79 | 1.07 | ✓ | ✓ | ✓ | ✓ | ✓ | ✓ | ✓ | 66.0 | 66.0 |
| ARCLK | 153.10 | 153.60 | -0.33% | 368.68 | 42.43 | 5.41 | ✓ | ✓ | ✓ | ✓ | ✓ | ✓ | ✓ | 62.5 | 62.5 |
| ARDYZ | 36.62 | 37.02 | -1.08% | 97.88 | 46.11 | 0.66 | ✓ | ✓ | ✓ | ✓ | ✓ | ✓ | ✓ | 62.5 | 62.5 |
| AŞEL | 58.05 | 58.85 | -1.36% | 1,649.38 | 43.97 | 0.96 | ✓ | ✓ | ✓ | ✓ | ✓ | ✓ | ✓ | 62.5 | 62.5 |
| CIMSA | 33.50 | 33.20 | 0.90% | 336.32 | 52.00 | 0.25 | ✓ | ✓ | ✓ | ✓ | ✓ | ✓ | ✓ | 62.5 | 62.5 |
| FROTO | 927.50 | 918.50 | 0.98% | 753.32 | 48.20 | 37.04 | ✓ | ✓ | ✓ | ✓ | ✓ | ✓ | ✓ | 62.5 | 62.5 |
| GESAN | 45.60 | 46.00 | -0.87% | 192.53 | 42.42 | 1.47 | ✓ | ✓ | ✓ | ✓ | ✓ | ✓ | ✓ | 62.5 | 62.5 |
| HALKB | 16.27 | 16.40 | -0.79% | 445.02 | 43.46 | 0.55 | ✓ | ✓ | ✓ | ✓ | ✓ | ✓ | ✓ | 62.5 | 62.5 |
| HEKTS | 11.78 | 11.84 | -0.51% | 247.38 | 44.15 | 0.31 | ✓ | ✓ | ✓ | ✓ | ✓ | ✓ | ✓ | 62.5 | 62.5 |
| ISCTR | 13.56 | 13.51 | 0.37% | 4,274.14 | 39.93 | 0.68 | ✓ | ✓ | ✓ | ✓ | ✓ | ✓ | ✓ | 62.5 | 62.5 |
| IZENR | 21.76 | 22.20 | -1.98% | 84.27 | 45.01 | 0.39 | ✓ | ✓ | ✓ | ✓ | ✓ | ✓ | ✓ | 62.5 | 62.5 |
| PEKY | 5.33 | 5.41 | -1.48% | 177.39 | 34.75 | 0.44 | ✓ | ✓ | ✓ | ✓ | ✓ | ✓ | ✓ | 62.5 | 62.5 |
| QUAGR | 3.10 | 3.07 | 0.98% | 80.88 | 43.99 | 0.07 | ✓ | ✓ | ✓ | ✓ | ✓ | ✓ | ✓ | 62.5 | 62.5 |
| SBNK | 4.29 | 4.24 | 1.15% | 474.56 | 59.49 | 0.00 | ✓ | ✓ | ✓ | ✓ | ✓ | ✓ | ✓ | 62.5 | 62.5 |
| SMRTG | 43.58 | 44.20 | -1.40% | 201.56 | 38.80 | 1.86 | ✓ | ✓ | ✓ | ✓ | ✓ | ✓ | ✓ | 62.5 | 62.5 |
| TKFN | 53.35 | 53.90 | -1.02% | 118.57 | 48.77 | 0.81 | ✓ | ✓ | ✓ | ✓ | ✓ | ✓ | ✓ | 62.5 | 62.5 |
| TOASO | 250.50 | 251.50 | -0.40% | 881.83 | 40.88 | 13.99 | ✓ | ✓ | ✓ | ✓ | ✓ | ✓ | ✓ | 62.5 | 62.5 |
| TSNB | 14.56 | 11.62 | -0.52% | 99.19 | 46.66 | 0.21 | ✓ | ✓ | ✓ | ✓ | ✓ | ✓ | ✓ | 62.5 | 62.5 |
| TURPS | 164.00 | 165.20 | -0.73% | 2,518.54 | 40.60 | 0.89 | ✓ | ✓ | ✓ | ✓ | ✓ | ✓ | ✓ | 62.5 | 62.5 |
| TURSG | 12.65 | 12.81 | -1.25% | 155.36 | 30.51 | 0.82 | ✓ | ✓ | ✓ | ✓ | ✓ | ✓ | ✓ | 62.5 | 62.5 |
| VAKBN | 19.49 | 19.65 | -0.81% | 407.08 | 43.11 | 0.75 | ✓ | ✓ | ✓ | ✓ | ✓ | ✓ | ✓ | 62.5 | 62.5 |
| DDAS | 234.10 | 238.10 | -1.68% | 242.62 | 41.02 | 6.61 | ✓ | ✓ | ✓ | ✓ | ✓ | ✓ | ✓ | 53.5 | 53.5 |
| KONYA | 6,890.00 | 7,070.00 | -3.11% | 101.13 | 33.83 | 298.66 | ✓ | ✓ | ✓ | ✓ | ✓ | ✓ | ✓ | 53.5 | 53.5 |
| ASTOR | 76.35 | 76.40 | -0.07% | 1,254.17 | 30.98 | 4.80 | ✓ | ✓ | ✓ | ✓ | ✓ | ✓ | ✓ | 50.0 | 50.0 |
| DOHOL | 16.12 | 16.09 | 0.19% | 252.01 | 48.12 | 0.14 | ✓ | ✓ | ✓ | ✓ | ✓ | ✓ | ✓ | 50.0 | 50.0 |
| EREGE | 49.00 | 49.28 | -0.57% | 4,613.60 | 38.59 | 1.37 | ✓ | ✓ | ✓ | ✓ | ✓ | ✓ | ✓ | 50.0 | 50.0 |
| GASAN | 112.00 | 111.70 | 0.27% | 2,564.26 | 42.92 | 0.27 | ✓ | ✓ | ✓ | ✓ | ✓ | ✓ | ✓ | 50.0 | 50.0 |
| MATK | 51.00 | 51.50 | -0.97% | 521.17 | 38.71 | 2.33 | ✓ | ✓ | ✓ | ✓ | ✓ | ✓ | ✓ | 50.0 | 50.0 |
| TAVHL | 241.80 | 241.90 | -0.04% | 370.31 | 40.67 | 6.09 | ✓ | ✓ | ✓ | ✓ | ✓ | ✓ | ✓ | 50.0 | 50.0 |
| TMSN | 117.20 | 117.30 | -0.09% | 119.52 | 36.06 | 4.67 | ✓ | ✓ | ✓ | ✓ | ✓ | ✓ | ✓ | 50.0 | 50.0 |
| AEFES | 248.10 | 259.00 | -4.21% | 1,043.61 | 43.52 | 1.68 | ✓ | ✓ | ✓ | ✓ | ✓ | ✓ | ✓ | 41.0 | 41.0 |
| BINHO | 406.25 | 412.75 | -1.57% | 360.05 | 45.50 | 3.01 | ✓ | ✓ | ✓ | ✓ | ✓ | ✓ | ✓ | 41.0 | 41.0 |
| PGSUS | 220.20 | 221.50 | -0.59% | 1,481.79 | 43.08 | 2.43 | ✓ | ✓ | ✓ | ✓ | ✓ | ✓ | ✓ | 41.0 | 41.0 |
| SASA | 5.09 | 5.11 | -0.39% | 1,612.62 | 40.22 | 0.12 | ✓ | ✓ | ✓ | ✓ | ✓ | ✓ | ✓ | 41.0 | 41.0 |
| SOMM | 56.95 | 58.50 | -2.65% | 374.70 | 37.19 | 1.20 | ✓ | ✓ | ✓ | ✓ | ✓ | ✓ | ✓ | 41.0 | 41.0 |
| TARSD | 171.40 | 173.50 | -1.21% | 227.07 | 38.81 | 4.55 | ✓ | ✓ | ✓ | ✓ | ✓ | ✓ | ✓ | 41.0 | 41.0 |
| TCELL | 101.20 | 106.30 | -4.80% | 2,732.98 | 43.62 | 0.36 | ✓ | ✓ | ✓ | ✓ | ✓ | ✓ | ✓ | 41.0 | 41.0 |
| ULKER | 152.00 | 157.40 | -3.43% | 686.15 | 38.56 | 2.87 | ✓ | ✓ | ✓ | ✓ | ✓ | ✓ | ✓ | 41.0 | 41.0 |
| VEBSE | 18.39 | 19.08 | -3.62% | 144.09 | 34.47 | 0.52 | ✓ | ✓ | ✓ | ✓ | ✓ | ✓ | ✓ | 41.0 | 41.0 |
| AKFYE | 22.42 | 22.70 | -1.23% | 512.06 | 38.97 | 0.76 | ✓ | ✓ | ✓ | ✓ | ✓ | ✓ | ✓ | 37.5 | 37.5 |
| ALFAS | 59.95 | 61.95 | -3.23% | 182.45 | 36.90 | 2.04 | ✓ | ✓ | ✓ | ✓ | ✓ | ✓ | ✓ | 37.5 | 37.5 |
| BFREN | 739.00 | 752.00 | -1.73% | 31.44 | 36.34 | 30.04 | ✓ | ✓ | ✓ | ✓ | ✓ | ✓ | ✓ | 37.5 | 37.5 |
| BRSAN | 372.00 | 377.50 | -1.46% | 156.92 | 32.52 | 20.50 | ✓ | ✓ | ✓ | ✓ | ✓ | ✓ | ✓ | 37.5 | 37.5 |
| CANTE | 1.72 | 1.74 | -1.15% | 128.07 | 37.98 | 0.06 | ✓ | ✓ | ✓ | ✓ | ✓ | ✓ | ✓ | 37.5 | 37.5 |
| EGENE | 10,470.00 | 10,670.00 | -1.87% | 134.76 | 32.57 | 570.17 | ✓ | ✓ | ✓ | ✓ | ✓ | ✓ | ✓ | 37.5 | 37.5 |
| EUPWR | 91.60 | 95.10 | -3.68% | 281.42 | 44.05 | 2.78 | ✓ | ✓ | ✓ | ✓ | ✓ | ✓ | ✓ | 37.5 | 37.5 |
| ISGYO | 15.54 | 15.93 | -2.45% | 54.49 | 44.90 | 0.42 | ✓ | ✓ | ✓ | ✓ | ✓ | ✓ | ✓ | 37.5 | 37.5 |
| KAYIS | 25.48 | 26.36 | -3.34% | 102.16 | 47.67 | 0.60 | ✓ | ✓ | ✓ | ✓ | ✓ | ✓ | ✓ | 37.5 | 37.5 |
| KOZAA | 42.78 | 43.30 | -1.20% | 109.62 | 39.55 | 1.76 | ✓ | ✓ | ✓ | ✓ | ✓ | ✓ | ✓ | 37.5 | 37.5 |
| TKNSA | 30.08 | 30.40 | -1.05% | 67.61 | 44.62 | 0.64 | ✓ | ✓ | ✓ | ✓ | ✓ | ✓ | ✓ | 37.5 | 37.5 |
| CCOLA | 62.40 | 66.70 | -6.45% | 749.96 | 22.81 | 2.73 | ✓ | ✓ | ✓ | ✓ | ✓ | ✓ | ✓ | 33.0 | 33.0 |
| OTYAR | 501.00 | 518.00 | -3.28% | 173.90 | 28.63 | 25.18 | ✓ | ✓ | ✓ | ✓ | ✓ | ✓ | ✓ | 33.0 | 33.0 |
| AKFYD | 2.19 | 2.24 | -2.23% | 87.83 | 44.13 | 0.05 | ✓ | ✓ | ✓ | ✓ | ✓ | ✓ | ✓ | 28.5 | 28.5 |
| BERA | 16.62 | 16.87 | -1.48% | 104.91 | 41.22 | 0.36 | ✓ | ✓ | ✓ | ✓ | ✓ | ✓ | ✓ | 28.5 | 28.5 |
| EGILC | 51.85 | 53.50 | -3.08% | 161.34 | 45.50 | 0.43 | ✓ | ✓ | ✓ | ✓ | ✓ | ✓ | ✓ | 28.5 | 28.5 |
| ECZT | 203.00 | 208.50 | -2.64% | 71.03 | 37.97 | 5.69 | ✓ | ✓ | ✓ | ✓ | ✓ | ✓ | ✓ | 28.5 | 28.5 |
| ENISA | 62.05 | 64.50 | -2.25% | 173.11 | 42.60 | 0.76 | ✓ | ✓ | ✓ | ✓ | ✓ | ✓ | ✓ | 28.5 | 28.5 |
| GOLTS | 431.00 | 442.00 | -2.49% | 195.65 | 38.06 | 15.61 | ✓ | ✓ | ✓ | ✓ | ✓ | ✓ | ✓ | 28.5 | 28.5 |
| ISMEN | 37.74 | 38.40 | -1.72% | 78.71 | 47.26 | 0.26 | ✓ | ✓ | ✓ | ✓ | ✓ | ✓ | ✓ | 28.5 | 28.5 |
| LMKDC | 24.98 | 24.88 | 0.40% | 233.90 | 52.99 | 0.33 | ✓ | ✓ | ✓ | ✓ | ✓ | ✓ | ✓ | 28.5 | 28.5 |
| SITIR | 268.00 | 276.00 | -2.90% | 126.08 | 44.25 | 0.17 | ✓ | ✓ | ✓ | ✓ | ✓ | ✓ | ✓ | 28.5 | 28.5 |
| TTRAK | 716.50 | 723.50 | -0.97% | 160.03 | 37.48 | 34.44 | ✓ | ✓ | ✓ | ✓ | ✓ | ✓ | ✓ | 28.5 | 28.5 |
| TUKAS | 7.95 | 8.10 | -1.85% | 110.22 | 41.67 | 0.02 | ✓ | ✓ | ✓ | ✓ | ✓ | ✓ | ✓ | 28.5 | 28.5 |
| YYIGD | 12.08 | 12.41 | -2.66% | 82.48 | 48.57 | 0.04 | ✓ | ✓ | ✓ | ✓ | ✓ | ✓ | ✓ | 28.5 | 28.5 |
| BRYAT | 1,815.00 | 1,839.00 | -1.31% | 94.49 | 30.81 | 113.38 | ✓ | | | | | | | | |

Son 90 güne ait dip-zirve analizi



DENİZ YATIRIM STRATEJİ & ARAŞTIRMA | BIST 100 ENDEKSİ DİP-ZİRVE ANALİZİ

| Hisse | Son kapanış | Önceki kapanış | Değişim % | Son 90 gün zirvesi | Son 90 gün dip | Zirveye uzaklık | Dibe uzaklık | Zirveye geçti mi? |
|--------|-------------|----------------|-----------|--------------------|----------------|-----------------|--------------|-------------------|
| AEFES | 248.10 | 259.00 | -4.2% | 301.75 | 156.91 | 22% | 37% | x |
| AGHOL | 340.75 | 347.00 | -1.8% | 466.50 | 273.90 | 37% | 20% | x |
| AGROT | 17.23 | 17.84 | -3.4% | 36.04 | 13.61 | 109% | 21% | x |
| AKBNK | 59.90 | 60.25 | -0.6% | 69.80 | 52.40 | 17% | 13% | x |
| AKFGY | 2.19 | 2.24 | -2.2% | 2.58 | 2.07 | 18% | 5% | x |
| AKFYE | 22.42 | 22.70 | -1.2% | 29.00 | 21.18 | 29% | 6% | x |
| AKSA | 9.44 | 9.55 | -1.2% | 12.38 | 7.50 | 31% | 21% | x |
| AKSEN | 37.34 | 37.30 | 0.1% | 48.14 | 33.16 | 29% | 11% | x |
| ALARK | 99.95 | 100.80 | -0.8% | 142.83 | 99.45 | 43% | 1% | x |
| ALFAS | 59.95 | 61.95 | -3.2% | 103.47 | 59.08 | 73% | 1% | x |
| ARCLK | 153.10 | 153.60 | -0.3% | 195.00 | 147.00 | 27% | 4% | x |
| ARDYZ | 36.62 | 37.02 | -1.1% | 50.22 | 34.90 | 37% | 5% | x |
| ASELS | 58.05 | 58.85 | -1.4% | 65.00 | 53.85 | 12% | 7% | x |
| ASTOR | 76.35 | 76.40 | -0.1% | 109.00 | 73.30 | 43% | 4% | x |
| BERA | 16.62 | 16.87 | -1.5% | 20.98 | 16.39 | 26% | 1% | x |
| BFFREN | 739.00 | 752.00 | -1.7% | 1088.00 | 724.50 | 47% | 2% | x |
| BIMAS | 562.00 | 573.50 | -2.0% | 625.50 | 366.49 | 11% | 35% | x |
| BIMHO | 406.25 | 412.75 | -1.6% | 546.00 | 364.25 | 34% | 10% | x |
| BRSAN | 372.00 | 377.50 | -1.5% | 436.00 | 362.25 | 71% | 3% | x |
| BRYAT | 1815.00 | 1839.00 | -1.3% | 2669.38 | 1784.00 | 102% | 2% | x |
| BTGIM | 203.00 | 197.80 | 2.6% | 204.60 | 129.00 | 1% | 36% | x |
| CANTE | 1.72 | 1.74 | -1.1% | 2.72 | 1.69 | 58% | 2% | x |
| CCOLA | 62.40 | 66.70 | -6.4% | 81.59 | 55.17 | 31% | 12% | x |
| CIMSA | 33.50 | 33.20 | 0.9% | 36.74 | 28.75 | 10% | 14% | x |
| CWFENE | 217.70 | 223.10 | -2.4% | 306.00 | 196.70 | 41% | 10% | x |
| DOAS | 234.10 | 238.10 | -1.7% | 357.68 | 225.00 | 53% | 4% | x |
| DOHOL | 16.12 | 16.09 | 0.2% | 17.32 | 12.73 | 7% | 21% | x |
| ECILC | 51.85 | 53.50 | -3.1% | 59.48 | 45.59 | 15% | 12% | x |
| ECZYT | 203.00 | 208.50 | -2.6% | 264.76 | 201.90 | 30% | 1% | x |
| EGEEN | 10470.00 | 10670.00 | -1.9% | 17367.44 | 10470.00 | 66% | - | x |
| EKGYO | 11.71 | 11.69 | 0.2% | 12.40 | 8.53 | 6% | 27% | x |
| ENERY | 198.50 | 194.40 | 2.1% | 198.50 | 155.22 | - | 22% | ✓ |
| ENISA | 63.05 | 64.50 | -2.2% | 71.15 | 54.42 | 13% | 14% | x |
| ENKAI | 46.96 | 47.50 | -1.1% | 47.64 | 33.42 | 1% | 29% | x |
| EREGL | 49.00 | 49.28 | -0.6% | 59.40 | 38.94 | 21% | 21% | x |
| EUPWR | 91.60 | 95.10 | -3.7% | 161.20 | 86.45 | 76% | 6% | x |
| EUREN | 14.36 | 14.29 | 0.5% | 16.20 | 13.53 | 13% | 6% | x |
| FROTO | 927.50 | 918.50 | 1.0% | 1222.00 | 863.00 | 32% | 7% | x |
| GARAN | 112.00 | 111.70 | 0.3% | 132.90 | 70.60 | 19% | 37% | x |
| GESAN | 45.60 | 46.00 | -0.9% | 79.40 | 44.22 | 74% | 3% | x |
| GOLTS | 431.00 | 442.00 | -2.5% | 603.00 | 374.00 | 40% | 13% | x |
| GUBRF | 173.20 | 167.30 | 3.5% | 173.20 | 132.00 | - | 24% | ✓ |
| HALKB | 16.27 | 16.40 | -0.8% | 19.82 | 14.18 | 22% | 13% | x |
| HEKTS | 11.78 | 11.84 | -0.5% | 16.25 | 11.22 | 36% | 5% | x |
| ISCTR | 13.56 | 13.51 | 0.4% | 17.62 | 12.16 | 30% | 10% | x |
| ISGYO | 15.54 | 15.93 | -2.4% | 18.14 | 14.52 | 17% | 7% | x |
| ISMEN | 37.74 | 38.40 | -1.7% | 43.00 | 29.44 | 14% | 22% | x |
| IZENR | 21.76 | 22.20 | -2.0% | 28.22 | 21.04 | 30% | 3% | x |
| KAYSE | 25.48 | 26.36 | -3.3% | 34.80 | 23.18 | 37% | 9% | x |
| KCAER | 42.78 | 43.30 | -1.2% | 63.11 | 41.50 | 48% | 3% | x |
| KCHOL | 185.60 | 185.20 | 0.2% | 263.75 | 181.40 | 42% | 2% | x |
| KLSER | 45.00 | 42.56 | 5.7% | 63.63 | 40.66 | 41% | 10% | x |
| KONTR | 50.75 | 51.75 | -1.9% | 83.26 | 47.06 | 64% | 7% | x |
| KONYA | 6850.00 | 7070.00 | -3.1% | 12072.50 | 6810.00 | 76% | 1% | x |
| KOZAA | 74.00 | 70.35 | 5.2% | 74.00 | 46.76 | - | 37% | ✓ |
| KOZAL | 26.56 | 24.16 | 9.9% | 26.56 | 19.95 | - | 25% | ✓ |
| KRDMD | 24.72 | 24.84 | -0.5% | 32.90 | 21.64 | 33% | 12% | x |
| KTLEV | 48.30 | 48.24 | 0.1% | 192.50 | 38.30 | 299% | 21% | x |
| LMKDC | 24.98 | 24.88 | 0.4% | 29.16 | 19.50 | 17% | 22% | x |
| MAVI | 105.80 | 105.10 | 0.7% | 136.20 | 77.94 | 29% | 26% | x |
| MGRÖS | 515.00 | 522.00 | -1.3% | 581.50 | 405.64 | 13% | 21% | x |
| MIATK | 51.00 | 51.50 | -1.0% | 67.10 | 47.40 | 32% | 7% | x |
| OBAMS | 35.90 | 36.72 | -2.2% | 49.48 | 34.62 | 38% | 4% | x |
| ODAS | 7.82 | 7.72 | 1.3% | 10.02 | 7.51 | 28% | 4% | x |
| OTKAR | 501.00 | 518.00 | -3.3% | 659.00 | 464.00 | 32% | 7% | x |
| OYAKC | 69.35 | 69.75 | -0.6% | 79.25 | 55.95 | 14% | 19% | x |
| PEKGY | 5.33 | 5.41 | -1.5% | 11.75 | 5.33 | 120% | 10% | x |
| PETRM | 23.70 | 22.92 | 3.4% | 25.98 | 18.90 | 17% | 26% | x |
| PGSUS | 220.20 | 221.50 | -0.6% | 257.00 | 162.35 | 17% | 17% | x |
| QUAGR | 3.10 | 3.07 | 1.0% | 4.71 | 3.00 | 52% | 3% | x |
| REEDR | 33.64 | 34.48 | -2.4% | 49.98 | 32.50 | 49% | 3% | x |
| SAHOL | 92.60 | 93.05 | -0.5% | 109.70 | 80.84 | 18% | 13% | x |
| SASA | 5.09 | 5.11 | -0.4% | 6.18 | 4.73 | 21% | 7% | x |
| SDTTR | 268.00 | 276.00 | -2.9% | 353.72 | 241.00 | 32% | 10% | x |
| SISE | 43.66 | 43.66 | 0.0% | 54.50 | 42.36 | 25% | 3% | x |
| SKBNK | 4.29 | 4.34 | -1.2% | 4.60 | 3.46 | 7% | 19% | x |
| SMRTG | 43.58 | 44.20 | -1.4% | 61.40 | 42.38 | 41% | 3% | x |
| SOKM | 56.95 | 58.50 | -2.6% | 67.01 | 54.31 | 18% | 5% | x |
| TABGD | 171.40 | 173.50 | -1.2% | 208.98 | 131.41 | 22% | 23% | x |
| TAVHL | 241.80 | 241.90 | 0.0% | 290.75 | 179.50 | 20% | 26% | x |
| TCELL | 101.20 | 106.30 | -4.8% | 114.80 | 71.10 | 13% | 30% | x |
| THYAO | 299.75 | 297.00 | 0.9% | 330.00 | 277.00 | 10% | 8% | x |
| TKFEN | 53.35 | 53.90 | -1.0% | 59.40 | 39.08 | 11% | 27% | x |
| TKNSA | 30.08 | 30.40 | -1.1% | 44.16 | 29.26 | 47% | 3% | x |
| TMSN | 117.20 | 117.30 | -0.1% | 191.40 | 116.90 | 63% | 0% | x |
| TOASO | 250.50 | 251.50 | -0.4% | 350.50 | 230.50 | 40% | 8% | x |
| TSKB | 11.56 | 11.62 | -0.5% | 13.12 | 9.30 | 13% | 20% | x |
| TTKOM | 54.30 | 54.15 | 0.3% | 54.30 | 33.28 | - | 39% | ✓ |
| TTRAK | 716.50 | 723.50 | -1.0% | 1063.00 | 708.50 | 48% | 1% | x |
| TUKAS | 7.95 | 8.10 | -1.9% | 9.60 | 6.99 | 21% | 12% | x |
| TUPRS | 164.00 | 165.20 | -0.7% | 204.00 | 153.70 | 24% | 6% | x |
| TURSG | 12.65 | 12.81 | -1.2% | 18.84 | 12.35 | 49% | 2% | x |
| LUKER | 152.00 | 157.40 | -3.4% | 187.30 | 101.50 | 23% | 33% | x |
| VAKBN | 19.49 | 19.65 | -0.8% | 25.20 | 15.77 | 29% | 19% | x |
| VESBE | 18.39 | 19.08 | -3.6% | 23.36 | 18.39 | 27% | 2% | x |
| VESTL | 70.80 | 70.05 | 1.1% | 103.00 | 66.35 | 45% | 6% | x |
| YEOTK | 181.30 | 186.50 | -2.8% | 236.30 | 168.00 | 30% | 7% | x |
| YKBNK | 29.92 | 29.58 | 1.1% | 37.96 | 27.20 | 27% | 9% | x |
| YYIGD | 12.08 | 12.41 | -2.7% | 14.58 | 11.32 | 21% | 6% | x |
| ZOREN | 4.81 | 4.82 | -0.2% | 6.75 | 4.70 | 40% | 2% | x |

Kaynak: Deniz Yatırım Strateji ve Araştırma Bölümü hesaplamaları, Rasyonel

Seçilmiş rasyolar



DENİZ YATIRIM STRATEJİ & ARAŞTIRMA | BIST 100 HIZLI BAKIŞ

| Hisse kodu | Şirket İsmi | Sektör | F/K | FD/FAVÖK | FD/SATIŞLAR | Özkaynak karlılığı | Piyasa değeri (milyar TL) | Halka açıklık oranı | BIST 100 payı |
|------------|---|----------------------------|--------|----------|-------------|--------------------|---------------------------|---------------------|---------------|
| AEFES | Anadolü Elef Biraçılık | BIRAÇILIK VE MESRUBAT | 7.26 | 6.56 | 1.06 | 33% | 146.9 | 32% | 1.7% |
| AGHOL | Ağ Anadolu Grubu Holding | HOLDING | 4.61 | 3.58 | 0.71 | 43% | 83.0 | 34% | 1.0% |
| AGROT | Agrotech Yüksek Teknoloji Ve Yatırım | TEKNOLOJİ | 13.76 | 79.33 | 13.14 | 33% | 20.7 | 25% | 0.2% |
| AKBNK | Akbank | BANKACILIK | 5.23 | | | 30% | 311.5 | 52% | 3.7% |
| AKFGY | Akfen G.M.Y.O. | GAYRİMENKUL YATIRIM ORT. | 11.04 | 10.57 | 9.45 | 6% | 8.5 | 45% | 0.1% |
| AKFYE | Akfen Yenilenebilir Enerji | ELEKTRİK | 4.39 | 11.04 | 7.29 | 40% | 22.8 | 31% | 0.3% |
| AKSA | Aksa | ENDÜSTRİYEL TEKSTİL | 16.06 | 9.51 | 1.73 | 16% | 36.7 | 37% | 0.4% |
| AKSEN | Aksa Enerji | ELEKTRİK | 9.92 | 10.03 | 2.32 | 17% | 45.8 | 21% | 0.5% |
| ALARAK | Alarko Holding | İNŞAAT, TAAHHÜT | 9.44 | | 5.46 | 15% | 43.5 | 37% | 0.5% |
| ALFAS | Alfa Solar Enerji | ELEKTRİK | 61.12 | 24.36 | 3.06 | 18% | 22.1 | 20% | 0.3% |
| ARCLK | Argelik | DAYANIKLI TÜKETİM | 22.22 | 10.39 | 0.64 | 9% | 103.5 | 15% | 1.2% |
| ARYZE | Ard Grup Bilgi Teknolojileri | TEKNOLOJİ | 12.06 | 6.35 | 4.92 | 40% | 6.2 | 75% | 0.1% |
| ASELS | Aselsan | İLETİŞİM Cihazları | 27.41 | 17.64 | 3.83 | 14% | 264.7 | 26% | 3.1% |
| ASTOR | Astor Enerji | ELEKTRİK | 15.10 | 11.06 | 3.73 | 53% | 76.2 | 28% | 0.9% |
| BERA | Bera Holding | HOLDING | 3.65 | 5.07 | 0.83 | 26% | 11.4 | 64% | 0.1% |
| BFREN | Bosch Fren Sistemleri | OTOMOTİV PARÇASI | | 440.95 | 17.57 | -36% | 22.6 | 15% | 0.3% |
| BIMAS | Bim Bilişim Mağazaları | PERAKENDE | 18.80 | 23.62 | 1.04 | 37% | 341.2 | 50% | 4.1% |
| BINHO | 1000 Yatırımlar Holding | HOLDING | 7.64 | | 6.14 | 25% | 19.1 | 20% | 0.2% |
| BRSAN | Borusan Boru Sanayi | DEMİR, ÇELİK TEMEL | 23.91 | 14.90 | 1.16 | 9% | 52.7 | 17% | 0.6% |
| BRYAT | Borusan Yat. Paz. | HOLDING | 28.34 | | 477.35 | 8% | 51.0 | 13% | 0.6% |
| BTCIM | Bibi Çimento | ÇİMENTO | 25.17 | 25.49 | 3.81 | 25% | 339.0 | 42% | 0.6% |
| CANTE | Çağın Termik | ELEKTRİK | 6.53 | | 2.38 | -4% | 12.0 | 51% | 0.1% |
| CCOLA | Coca Cola İçecek | BIRAÇILIK VE MESRUBAT | 8.32 | 10.77 | 1.97 | 52% | 174.6 | 25% | 2.1% |
| CIMSAA | Çimsa | ÇİMENTO | 12.45 | 10.83 | 1.87 | 16% | 31.7 | 45% | 0.4% |
| CWENE | Cw Enerji Mühendislik | ELEKTRİK | 134.98 | 12.88 | 2.65 | 4% | 26.9 | 24% | 0.3% |
| DDAS | Doğuş Otomotiv | OTOMOTİV | 3.05 | 2.19 | 0.33 | 54% | 21.5 | 77% | 0.2% |
| DOHOL | Doğan Holding | HOLDING | 17.61 | 3.41 | 0.64 | 6% | 42.2 | 36% | 0.5% |
| ECLC | Eczacıbaşı İlaç | SAĞLIK | 11.59 | 36.79 | 5.91 | 11% | 35.5 | 19% | 0.4% |
| EZYTT | Eczacıbaşı Yatırım | HOLDING | 18.81 | | 9% | | 21.3 | 22% | 0.3% |
| EGEN | Ege Endüstri | OTOMOTİV PARÇASI | 42.30 | 36.66 | 8.59 | 25% | 33.0 | 34% | 0.4% |
| EKGYO | Ekin G.M.Y.O. | GAYRİMENKUL YATIRIM ORT. | | | 2.09 | -1% | 44.5 | 51% | 0.5% |
| ENERJ | Enerjya Enerji | ELEKTRİK | 9.11 | 17.74 | 1.56 | 25% | 28.8 | 27% | 0.3% |
| ENUSA | Enerjisa Enerji | ELEKTRİK | 17.60 | 5.17 | 0.71 | 10% | 74.5 | 20% | 0.9% |
| ENKAI | Enka İnşaat | İNŞAAT, TAAHHÜT | 12.95 | 10.35 | 2.15 | 10% | 281.8 | 12% | 3.3% |
| ERELG | Ereğli Demir Çelik | DEMİR, ÇELİK TEMEL | 9.57 | 9.61 | 1.26 | 10% | 171.5 | 48% | 2.0% |
| EUPOWER | Europower Enerji Yatırım Teknolojileri | ELEKTRİK | 26.33 | 12.27 | 2.80 | 20% | 22.2 | 80% | 0.2% |
| EUREN | European Endüstri İnşaat | İNŞAAT MALZEMELERİ | 11.94 | 18.67 | 2.93 | 27% | 10.9 | 30% | 0.1% |
| FROTO | Ford Otosan | OTOMOTİV | 7.18 | 12.34 | 1.05 | 67% | 325.5 | 18% | 3.9% |
| GARAN | Garanti Bankası | BANKACILIK | 4.80 | | 41% | | 470.4 | 14% | 5.6% |
| GESAN | Girsun Elektrik Sanayi TAAHHÜT VE Ticaret | ELEKTRİK | 32.87 | 6.04 | 1.69 | 13% | 21.0 | 28% | 0.2% |
| GOLTS | Gölkış Çimento | ÇİMENTO | 4.41 | 7.08 | 1.04 | 52% | 7.8 | 68% | 0.1% |
| GURFB | Gübre Fabrikaları | TARIM KİMYASALLARI | | 26.80 | 1.87 | -5% | 57.8 | 22% | 0.7% |
| HALKB | Halk Bankası | BANKACILIK | 8.71 | | | 11% | 116.9 | 9% | 1.4% |
| HEKTS | Heکتaş | TARIM KİMYASALLARI | | | 7.93 | -24% | 29.8 | 41% | 0.4% |
| ISCTR | İş Bankası (Ç) | BANKACILIK | 4.85 | | | 24% | 339.0 | 42% | 0.6% |
| ISOYO | İş G.M.Y.O. | GAYRİMENKUL YATIRIM ORT. | 9.82 | 21.41 | 9.14 | 24% | 14.9 | 38% | 0.2% |
| İSMEN | İş Yatırım | ARACI KURUM | 11.73 | 3.57 | 0.09 | 35% | 56.6 | 28% | 0.7% |
| İZENR | Izdemir Enerji Elektrik Üretim | ELEKTRİK | 25.48 | 10.49 | 2.02 | 8% | 12.5 | 24% | 0.1% |
| KAYSE | Kayıseri Şeker Fabrikası | GIDA | 4.26 | 12.76 | 2.25 | 31% | 18.0 | 20% | 0.2% |
| KZLAR | Koç İçecek Çelik | DEMİR, ÇELİK TEMEL | 21.76 | 12.42 | 2.01 | 23% | 28.1 | 22% | 0.3% |
| KCHOL | Koç Holding | HOLDING | 12.49 | 13.22 | 1.86 | 10% | 470.7 | 22% | 5.6% |
| KLSE | Kaleseramik Çanakçile Kalebodur Seramik | SERAMİK | | | 2.74 | -10% | 23.2 | 21% | 0.3% |
| KONTR | Kontrolmatik Teknoloji | ELEKTRİK | 55.16 | 79.06 | 9.27 | 26% | 33.0 | 46% | 0.4% |
| KONYA | Konya Çimento | ÇİMENTO | 57.28 | 48.67 | 7.69 | 39% | 33.4 | 15% | 0.4% |
| KOZAA | Koza Anadolu Metal | MADENCİLİK | 83.92 | 5.34 | 2.03 | 3% | 28.7 | 64% | 0.3% |
| KOZAL | Koza Altın İşletmeleri | MADENCİLİK | 145.05 | 22.18 | 9.02 | 3% | 85.1 | 29% | 1.0% |
| KRDMD | Kardemir (D) | DEMİR, ÇELİK TEMEL | 11.30 | 7.00 | 0.72 | 10% | 19.3 | 89% | 0.2% |
| KTLEV | Katılımve Yatırım Finansman | ARACI KURUM | 6.36 | | | 115% | 8.7 | 31% | 0.1% |
| LMWDC | Limak Doğru Anadolu Çimento | ÇİMENTO | 8.37 | 9.99 | 4.12 | 79% | 12.9 | 30% | 0.2% |
| MAVİ | Mavi Giyim | TEKSTİL, ENTEGRE | 18.10 | 12.90 | 1.37 | 48% | 40.2 | 79% | 0.2% |
| MGROS | Migros | PERAKENDE | 17.25 | 23.10 | 0.47 | 18% | 93.2 | 51% | 1.1% |
| MIATK | Mia Teknoloji | TEKNOLOJİ | 23.02 | 18.06 | 12.46 | 76% | 25.2 | 57% | 0.3% |
| OBAMS | Oba Makarnacılık | GIDA | 11.46 | 26.83 | 0.65 | 28% | 17.2 | 20% | 0.2% |
| ODAS | Odaş Elektrik | ELEKTRİK | 2.84 | 4.36 | 1.72 | 43% | 10.9 | 73% | 0.1% |
| OTVAR | Otlarık | OTOMOTİV | 77.04 | 50.19 | 2.69 | 13% | 60.1 | 27% | 0.7% |
| OYAKC | Oyak Çimento Fabrikaları | ÇİMENTO | 10.15 | 9.11 | 2.60 | 46% | 86.5 | 24% | 1.0% |
| PEKGY | Peker G.M.Y.O. | GAYRİMENKUL YATIRIM ORT. | 3.67 | | 6.98 | 39% | 3.6 | 61% | 0.0% |
| PETKM | Petkim | PETROL VE PETROL ÜRÜNLERİ | 5.19 | | 1.49 | 33% | 60.1 | 47% | 0.7% |
| PGSUS | Pegasus Hava Taahhüdü | HAVA YOLLARI VE HİZMETLERİ | 5.48 | 8.29 | 2.26 | 43% | 110.1 | 43% | 1.3% |
| QLAGR | Qua Grant Havalı Yapı | İNŞAAT MALZEMELERİ | | 7.10 | 1.64 | -4% | 8.2 | 32% | 0.1% |
| REEDR | Reeder Teknoloji | TEKNOLOJİ | 65.38 | 29.62 | 13.01 | 15% | 32.0 | 32% | 0.4% |
| SAHOL | Sabancı Holding | HOLDING | 15.66 | 16.97 | 12.48 | 7% | 194.5 | 51% | 2.3% |
| SASA | Sasa | ENDÜSTRİYEL TEKSTİL | 9.08 | 30.64 | 6.77 | 53% | 220.3 | 24% | 2.6% |
| SDTR | Sdt Uzun Ve Savunma Teknolojileri | TEKNOLOJİ | 55.52 | 41.84 | 12.17 | 26% | 21.5 | 21% | 0.2% |
| SISE | Şişe Cam | CAM | 9.45 | 12.17 | 1.29 | 12% | 133.7 | 49% | 1.6% |
| SKBNK | Şekerbank | BANKACILIK | 4.19 | | | 34% | 10.7 | 48% | 0.1% |
| SMRTG | Smart Güneş Enerjisi Teknolojileri | ELEKTRİK | 19.57 | 15.50 | 3.39 | 82% | 26.4 | 25% | 0.3% |
| SOMM | Şok Marketler Ticaret | PERAKENDE | 9.97 | 15.14 | 0.25 | 27% | 33.8 | 51% | 0.4% |
| TARSD | Taş Gıda Sanayi | GIDA | 31.39 | 9.90 | 2.13 | 21% | 44.8 | 20% | 0.5% |
| TAVHL | Tav Havalimanları | HAVA YOLLARI VE HİZMETLERİ | 8.47 | 9.01 | 2.75 | 24% | 87.8 | 48% | 1.0% |
| TECLL | Türkcell | İLETİŞİM | 14.40 | 5.30 | 2.47 | 19% | 222.6 | 54% | 2.6% |
| THYAO | Türk Hava Yolları | HAVA YOLLARI VE HİZMETLERİ | 2.27 | 5.09 | 1.01 | 43% | 413.7 | 50% | 4.9% |
| TKEN | Tekfen Holding | HOLDING | 93.59 | 27.50 | 0.43 | 1% | 19.7 | 48% | 0.2% |
| TOKSA | Tekosa | PERAKENDE | | 8.88 | 0.15 | -18% | 6.0 | 50% | 0.1% |
| TMSN | Timosan Motor Ve Traktör | OTOMOTİV | 19.69 | 10.52 | 1.92 | 20% | 13.5 | 29% | 0.2% |
| TOASO | Tofaş Otomobil Fab. | OTOMOTİV | 12.88 | 8.39 | 1.12 | 31% | 125.3 | 24% | 1.5% |
| TSXB | T.S.K.B. | BANKACILIK | 3.91 | | | 39% | 32.4 | 39% | 0.4% |
| TTKOM | Türk Telekom | İLETİŞİM | 11.71 | 6.97 | 2.37 | 27% | 190.1 | 13% | 2.3% |
| TTTRK | Türk Traktör | OTOMOTİV | 8.90 | 6.05 | 1.31 | 66% | 71.7 | 24% | 0.9% |
| TUKAS | Tuğtaş | GIDA | 9.00 | 7.25 | 1.97 | 26% | 11.7 | 39% | 0.1% |
| TUPRS | Tüpraş | PETROL VE PETROL ÜRÜNLERİ | 6.79 | 3.67 | 0.37 | 27% | 316.0 | 49% | 3.8% |
| TURSG | Türkiye Sigorta | SİGORTA | 6.42 | | | 64% | 63.3 | 18% | 0.8% |
| ULKER | Ülker | GIDA | 7.96 | 6.90 | 1.35 | 43% | 56.1 | 39% | 0.7% |
| VAKBN | T. Vakıflar Bankası | BANKACILIK | 4.99 | | | 23% | 193.3 | 6% | 2.3% |
| VESBE | Vestel Beyaz Eşya | DAYANIKLI TÜKETİM | 8.29 | 4.65 | 0.65 | 18% | 29.4 | 19% | 0.3% |
| VESTL | Vestel | DAYANIKLI TÜKETİM | 14.81 | 5.06 | 0.55 | 7% | 23.8 | 45% | 0.3% |
| YEDTK | Yeo Teknoloji Enerji Ve Endüstri | ELEKTRİK | 28.64 | 13.88 | 2.67 | 63% | 17.4 | 36% | 0.2% |
| YKBNK | Yapı Ve Kredi Bankası | BANKACILIK | 4.12 | | | 36% | 232.7 | 39% | 3.0% |
| YLLGD | Yayla Agro Gıda | GIDA | 25.62 | 11.59 | 1.42 | 11% | 13.1 | 31% | 0.2% |
| ZOREN | Zorlu Enerji | ELEKTRİK | 2.32 | 11.88 | 2.65 | 34% | 24.1 | 36% | 0.3% |

Kaynak: Deniz Yatırım Strateji ve Araştırma Bölümü hesaplamaları, Rasyoner F/K, FD/FAVÖK ve FD/Satışlar rasyoları son 4 çeyrek verilere aittir.

| | |
|--------------|--------|
| En düşük F/K | Şirket |
| 2.27 | THYAO |

| | |
|-------------------|--------|
| En düşük FD/FAVÖK | Şirket |
| 2.19 | ODAS |

| | |
|----------------------|--------|
| En düşük FD/SATIŞLAR | Şirket |
| 0.09 | İSMEN |

| | |
|-----------------------------|--------|
| En düşük Özkaynak karlılığı | Şirket |
| -36% | BFREN |

| | |
|------------------------|--------|
| En düşük piyasa değeri | Şirket |
| 3.6 | PEKGY |

| | |
|------------------------------|--------|
| En düşük halka açıklık oranı | Şirket |
| 8% | VAKBN |

| | |
|------------------------|--------|
| En düşük BIST 100 payı | Şirket |
| 0.0% | PEKGY |

| | |
|---------------|--------|
| En yüksek F/K | Şirket |
| 145.05 | KOZAL |

| | |
|--------------------|--------|
| En yüksek FD/FAVÖK | Şirket |
| 440.95 | BFREN |

| | |
|-----------------------|--------|
| En yüksek FD/SATIŞLAR | Şirket |
| 477.35 | BRYAT |

| | |
|------------------------------|--------|
| En yüksek Özkaynak karlılığı | Şirket |
| 115% | KTLEV |

| | |
|-------------------------|--------|
| En yüksek piyasa değeri | Şirket |
| 470.7 | KCHOL |

| | |
|-------------------------------|--------|
| En yüksek halka açıklık oranı | Şirket |
| 89% | KRDMD |

| | |
|-------------------------|--------|
| En yüksek BIST 100 payı | Şirket |
| 5.6% | KCHOL |

Deniz Yatırım model portföyü

| Deniz Yatırım Model Portföyü | | | | | |
|------------------------------|-----------------------|-------------|------------|--|---|
| Hisse | Portföye giriş tarihi | Hedef fiyat | Potansiyel | Nominal getiri (Portföye girişten itibaren) | BIST-100'e rölatif getiri (Portföye girişten itibaren) |
| SISE | 04.09.2020 | 76.98 | 76% | 656% | -18% |
| TAVHL | 10.05.2021 | 425.50 | 76% | 912% | 48% |
| TUPRS | 21.03.2022 | 240.00 | 46% | 580% | 47% |
| FROTO | 07.09.2022 | 1400.00 | 51% | 208% | 4% |
| HTTBT | 03.11.2022 | 121.00 | 48% | 262% | 48% |
| KAREL | 30.11.2022 | 21.00 | 58% | 24% | -39% |
| PGSUS | 27.12.2022 | 340.00 | 54% | 113% | 17% |
| BIMAS | 16.01.2023 | 661.00 | 18% | 357% | 133% |
| CCOLA | 16.01.2023 | 99.80 | 60% | 278% | 93% |
| SAHOL | 12.05.2023 | 138.00 | 49% | 123% | 9% |
| CIMSA | 21.06.2023 | 51.30 | 53% | 111% | 11% |
| YKBNK | 21.08.2023 | 41.30 | 38% | 100% | 53% |
| GWIND | 09.07.2024 | 42.00 | 35% | -5% | 3% |
| TABGD | 18.07.2024 | 356.60 | 108% | -16% | -6% |
| GARAN | 02.08.2024 | 153.00 | 37% | -11% | -6% |

| Yıl | Nominal getiri | BIST-100 Endeksi'ne göre rölatif getiri | BIST-100 Getiri Endeksi'ne göre rölatif getiri |
|------------------------|----------------|---|--|
| 2019 | 56% | 27% | 25% |
| 2020 | 50% | 16% | 15% |
| 2021 | 43% | 13% | 10% |
| 2022 | 205% | 3% | 0% |
| 2023 | 52% | 12% | 9% |
| 12A | 39% | 5% | 2% |
| YBB | 35% | 1% | -1% |
| 2019'dan bugüne | 1991% | 91% | 63% |

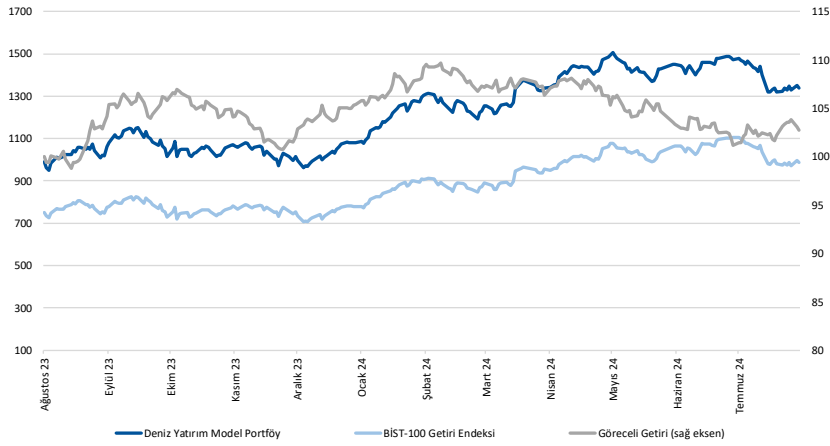

Kaynak: Deniz Yatırım Strateji ve Araştırma Bölümü hesaplamaları, Rasyonet

Deniz Yatırım Model Portföyü

Deniz Yatırım Model Portföyü, Deniz Yatırım Strateji ve Araştırma Bölümü tarafından, temel analiz kriterlerine göre hazırlanmış, orta-uzun vadeli hisse senedi tavsiye listesidir. Alınan pozisyonlar sadece uzun yönlüdür (long only). Herhangi bir rakamsal/yüzesel getiri hedefi söz konusu değildir. Herhangi bir şirket sayısı sınırı söz konusu değildir. Herhangi bir sıklıkta/takvim dahilinde değişiklik yapma zorunluluğu söz konusu değildir. Strateji ve Araştırma Bölümü analistleri portföyü takvim yılı içerisinde piyasa koşulları izin vermez ise değiştirmeme hakkına sahiptirler. Portföy içerisinde yer alan şirketler için temel analiz açısından getiri potansiyeli kalmamış dahi olsa da (değerleme olarak) şirket markasına olan güveni ve gelecek dönem güveni ile liste içerisinde kalmaya devam edebilirler. Portföyde yer alan şirketler için AL tavsiyesi bulunması zorunluluğu söz konusu değildir. Bölüm analistleri, TUT ve/veya Gözden Geçiriliyor önerileri ile de liste içerisinde şirket tercinde bulunabilirler.

Deniz Yatırım model portföy | sektörel ve endeks dağılımları

Model portföy sektörel dağılımı

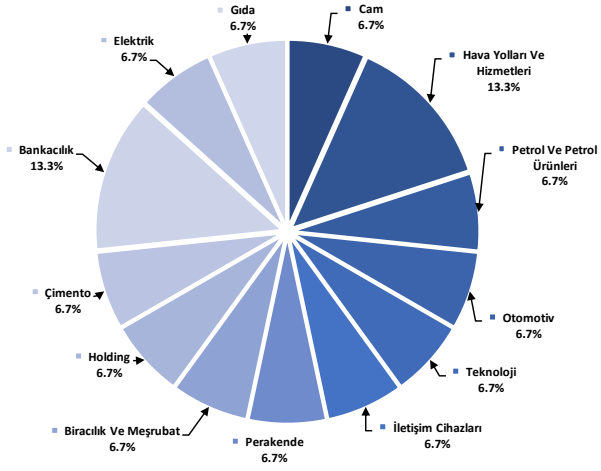

Kaynak: Deniz Yatırım Strateji ve Araştırma Bölümü hesaplamaları

Model portföy endeks dağılımı

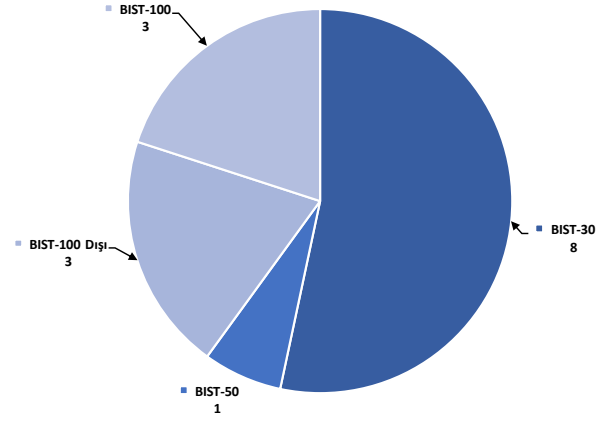

Kaynak: Deniz Yatırım Strateji ve Araştırma Bölümü hesaplamaları

Değerlemeler

| | Piyasa Değeri (milyon TL) | Piyasa Değeri (milyon USD) | BIST 30 Endeksi'ndeki Payı | BIST 100 Endeksi'ndeki Payı | Nominal Hisse Performansı - YBB | Relatif Hisse Performansı - YBB | Hedef Fiyat (TL) | Tavsiye | Kapanış Fiyatı | Yükseklik / Düşüş Potansiyeli |
|--|------------------------------|-------------------------------|-------------------------------|--------------------------------|------------------------------------|------------------------------------|---------------------|---------|-------------------|----------------------------------|
| Finansöller | | | | | | | | | | |
| Agesa Hayat Emeklilik | 19,386 | 574 | --- | --- | 80% | 35% | 149.70 | TUT | 107.70 | 39.0% |
| Akbank | 311,480 | 9,230 | 8.2% | 5.9% | 71% | 28% | 90.40 | AL | 59.90 | 50.9% |
| Aksigorta | 9,043 | 268 | --- | --- | 7% | -20% | 8.20 | AL | 5.61 | 46.2% |
| Anadolu Hayat Emeklilik | 40,850 | 1,210 | --- | --- | 162% | 96% | 125.00 | TUT | 95.00 | 31.6% |
| Anadolu Sigorta | 38,100 | 1,129 | --- | --- | 27% | -5% | 106.00 | TUT | 76.20 | 39.1% |
| Garanti Bank | 470,400 | 13,939 | 3.3% | 2.4% | 101% | 50% | 153.00 | AL | 112.00 | 36.6% |
| Halkbank | 116,896 | 3,464 | --- | 0.4% | 36% | 2% | 20.80 | TUT | 16.27 | 27.8% |
| İş Bankası | 339,000 | 10,045 | 5.3% | 3.8% | 49% | 11% | 19.00 | AL | 13.56 | 40.1% |
| İş Yatırım | 56,610 | 1,677 | --- | 0.6% | 21% | -9% | 50.00 | AL | 37.74 | 32.5% |
| TSKB | 32,368 | 959 | --- | 0.5% | 76% | 32% | 17.30 | AL | 11.56 | 49.7% |
| Türkiye Sigorta | 63,250 | 1,874 | --- | 0.4% | 34% | 0% | 16.66 | TUT | 12.65 | 31.7% |
| Vakıf Bank | 193,361 | 5,727 | --- | 0.4% | 52% | 14% | 27.80 | AL | 19.49 | 42.6% |
| Yapı Kredi Bank | 252,736 | 7,489 | 4.9% | 3.5% | 60% | 20% | 41.30 | AL | 29.92 | 38.0% |
| Holdingleler | | | | | | | | | | |
| Alarko Holding | 43,478 | 1,288 | 0.8% | 0.6% | 11% | -17% | 162.00 | AL | 99.95 | 62.1% |
| Doğan Holding | 42,186 | 1,250 | --- | 0.5% | 46% | 9% | 18.65 | AL | 16.12 | 15.7% |
| Enka İnşaat | 281,760 | 8,349 | 1.7% | 1.2% | 45% | 8% | 62.00 | AL | 46.96 | 32.0% |
| Koç Holding | 470,663 | 13,946 | 5.2% | 3.7% | 36% | 2% | 320.00 | AL | 185.60 | 72.4% |
| Sabancı Holding | 194,495 | 5,763 | 5.0% | 3.6% | 58% | 18% | 138.00 | AL | 92.60 | 49.0% |
| Şişecam | 133,740 | 3,963 | 3.3% | 2.4% | -3% | -28% | 76.98 | AL | 43.66 | 76.3% |
| Tekfen Holding | 19,740 | 585 | --- | 0.3% | 45% | 8% | 47.30 | TUT | 53.35 | -11.3% |
| Petrol ve Gaz | | | | | | | | | | |
| Aygaz | 33,300 | 987 | --- | --- | 17% | -12% | 265.00 | AL | 151.50 | 74.9% |
| Pekim | 60,065 | 1,780 | 1.4% | 1.0% | 30% | -3% | 22.00 | TUT | 23.70 | -7.2% |
| Tüpraş | 315,994 | 9,363 | 7.9% | 5.6% | 22% | -9% | 240.00 | AL | 164.00 | 46.3% |
| Enerji | | | | | | | | | | |
| Aksa Enerji | 45,791 | 1,357 | --- | 0.3% | 29% | -3% | 49.40 | TUT | 37.34 | 32.3% |
| Alfa Solar Enerji | 22,062 | 654 | --- | 0.2% | -28% | -46% | 93.58 | TUT | 59.95 | 56.1% |
| Biotrend Enerji | 10,290 | 305 | --- | --- | 20% | -10% | 31.80 | AL | 20.58 | 54.5% |
| Gaİta Wind Enerji | 16,762 | 497 | --- | --- | 43% | 7% | 42.00 | AL | 31.04 | 35.3% |
| Enerjisa Enerji | 74,466 | 2,207 | --- | 0.6% | 44% | 8% | 98.80 | AL | 63.05 | 56.7% |
| Demir Çelik | | | | | | | | | | |
| Erdemir | 171,500 | 5,082 | 4.2% | 3.0% | 21% | -9% | 62.50 | AL | 49.00 | 27.6% |
| Kardemir (D) | 26,086 | 773 | 0.9% | 0.6% | 4% | -22% | 42.00 | AL | 24.72 | 69.9% |
| Kimya, Tarımsal İlaç ve Gübre | | | | | | | | | | |
| Aksa Akrikol | 36,674 | 1,087 | --- | 0.5% | 16% | -13% | 13.33 | AL | 9.44 | 41.2% |
| Alkim Kimya | 5,184 | 154 | --- | --- | 1% | -24% | 49.00 | AL | 34.56 | 41.8% |
| Hektaş | 29,803 | 883 | 0.6% | 0.4% | -41% | -56% | 15.00 | SAT | 11.78 | 27.3% |
| Kimteks Polüretan | 11,557 | 342 | --- | --- | -18% | -38% | 95.46 | AL | 47.54 | 100.8% |
| Otomotiv ve Otomotiv Yan Sanayi | | | | | | | | | | |
| Doğuş Otomotiv | 51,502 | 1,526 | 0.9% | 0.6% | 2% | -24% | 389.50 | TUT | 234.10 | 66.4% |
| Ford Otosan | 325,469 | 9,644 | 2.9% | 2.1% | 30% | -3% | 1400.00 | AL | 927.50 | 50.9% |
| Kordsa | 17,177 | 509 | --- | --- | 14% | -15% | 128.00 | AL | 88.30 | 45.0% |
| Tofaş | 125,250 | 3,711 | 1.5% | 1.1% | 29% | -4% | 357.70 | TUT | 250.50 | 42.8% |
| Türk Traktor | 71,698 | 2,124 | --- | 0.6% | 7% | -20% | 1423.20 | AL | 716.50 | 98.6% |
| Otokar | 60,120 | 1,781 | --- | 0.6% | 19% | -11% | 633.60 | TUT | 501.00 | 26.5% |
| Brisa | 29,901 | 886 | --- | --- | 30% | -2% | 131.91 | AL | 98.00 | 34.6% |
| Sağlık | | | | | | | | | | |
| Lokman Hekim | 3,348 | 99 | --- | --- | 46% | 9% | 148.31 | AL | 93.00 | 59.5% |
| Meditera Tıbbi Malzeme | 5,257 | 156 | --- | --- | 59% | 19% | 59.20 | AL | 44.18 | 34.0% |
| MIP Sağlık | 74,841 | 2,218 | --- | --- | 141% | 81% | 398.00 | AL | 359.75 | 10.6% |
| Gen İlaç ve Sağlık Ürünleri | 24,885 | 737 | --- | --- | 79% | 34% | 96.53 | AL | 82.95 | 16.4% |
| Selçuk Ecza Deposu | 35,087 | 1,040 | --- | --- | -8% | -31% | 65.40 | TUT | 56.50 | 15.8% |
| Perakende ve Toptan | | | | | | | | | | |
| BİM | 341,246 | 10,112 | 10.5% | 7.5% | 88% | 40% | 661.00 | AL | 562.00 | 17.6% |
| Bizim Toptan | 2,878 | 85 | --- | --- | -4% | -28% | 46.40 | TUT | 35.76 | 29.8% |
| Mavi Giyim | 42,030 | 1,245 | --- | 1.1% | 86% | 39% | 184.80 | AL | 105.80 | 74.7% |
| Migros | 93,243 | 2,763 | --- | 1.7% | 56% | 17% | 713.20 | AL | 515.00 | 38.5% |
| Şok Marketler | 33,788 | 1,001 | --- | 0.6% | 8% | -19% | 109.57 | AL | 56.95 | 92.4% |
| Gıda ve İçecek | | | | | | | | | | |
| Coca Cola İçecek | 174,600 | 5,174 | --- | 1.7% | 32% | -1% | 99.80 | AL | 62.40 | 59.9% |
| TAB Gıda | 44,785 | 1,327 | --- | 0.3% | 47% | 10% | 356.60 | AL | 171.40 | 108.1% |
| Ülker Bisküvi | 56,130 | 1,663 | --- | 0.8% | 86% | 39% | 232.50 | AL | 152.00 | 53.0% |
| Büyük Şefler Gıda | 3,739 | 111 | --- | --- | --- | --- | 52.46 | AL | 34.94 | 50.1% |
| Bezaz Eya ve Mobilya | | | | | | | | | | |
| Arçelik | 103,454 | 3,065 | --- | 0.6% | 19% | -11% | 215.00 | TUT | 153.10 | 40.4% |
| Vestel Beyaz Eya | 29,424 | 872 | --- | 0.2% | 19% | -11% | 26.50 | AL | 18.39 | 44.1% |
| Vestel Elektronik | 23,750 | 704 | --- | 0.4% | 53% | 15% | 118.00 | AL | 70.80 | 66.7% |
| Yataş | 4,410 | 131 | --- | --- | 21% | -9% | 46.30 | AL | 29.44 | 57.3% |
| Telekom & Teknoloji & Yazılım | | | | | | | | | | |
| Aztek Teknoloji | 5,545 | 164 | --- | --- | -45% | -59% | 109.90 | AL | 55.45 | 98.2% |
| Hittit Bilgisayar Hizmetleri | 10,455 | 310 | --- | --- | 44% | 8% | 121.00 | AL | 82.00 | 47.6% |
| İndeks Bilgisayar | 5,738 | 170 | --- | --- | 34% | 0% | 13.15 | AL | 7.65 | 71.9% |
| Karel Elektronik | 10,686 | 317 | --- | --- | 14% | -15% | 21.00 | AL | 13.26 | 58.4% |
| Kontrolmatik Teknoloji | 32,988 | 977 | 0.8% | 0.6% | -24% | -43% | 101.85 | AL | 50.75 | 100.7% |
| Logo Yazılım | 11,190 | 332 | --- | --- | 59% | 19% | 139.00 | TUT | 111.90 | 24.2% |
| Türkcell | 222,640 | 6,597 | 6.4% | 4.6% | 80% | 35% | 148.80 | AL | 101.20 | 47.0% |
| Türk Telekom | 190,050 | 5,631 | --- | 0.9% | 123% | 67% | 76.60 | AL | 54.30 | 41.1% |
| Savunma | | | | | | | | | | |
| Aselsan | 264,708 | 7,844 | 3.5% | 2.5% | 29% | -3% | 89.70 | AL | 58.05 | 54.5% |
| Yapı Malzemeleri | | | | | | | | | | |
| Akçansa | 29,291 | 868 | --- | --- | 12% | -16% | 199.00 | TUT | 153.00 | 30.1% |
| Çimsa | 31,677 | 939 | --- | 0.5% | 18% | -12% | 51.30 | AL | 33.50 | 53.1% |
| Kalekim | 11,325 | 336 | --- | --- | 15% | -14% | 39.06 | AL | 24.62 | 58.6% |
| Havacılık | | | | | | | | | | |
| Pegasus | 110,100 | 3,262 | 2.4% | 1.7% | 66% | 24% | 340.00 | AL | 220.20 | 54.4% |
| TAV Havalimanları | 87,841 | 2,603 | --- | 1.5% | 125% | 68% | 425.50 | AL | 241.80 | 76.0% |
| Türk Hava Yolları | 413,655 | 12,257 | 10.3% | 7.4% | 31% | -2% | 448.00 | AL | 299.75 | 49.5% |
| Kağıt ve Kağıt Ürünleri | | | | | | | | | | |
| Europap Tezol Kağıt | 8,206 | 243 | --- | --- | 4% | -22% | 31.22 | AL | 18.65 | 67.4% |
| GYO'lar | | | | | | | | | | |
| Emlak GYO | 44,488 | 1,319 | 1.1% | 0.8% | 70% | 27% | 13.00 | AL | 11.71 | 11.0% |
| Otak GYO | 15,542 | 449 | --- | --- | 35% | 3% | 14.00 | AL | 10.40 | 34.6% |
| Torunlar GYO | 47,160 | 1,397 | --- | --- | 55% | 16% | 69.15 | AL | 47.16 | 46.6% |
| Kaynak: Deniz Yatırım Strateji ve Araştırma, Rasyonet | | | | | | | | | | |
| | | | 93.0% | 83.0% | | | | | | |

Strateji ve Araştırma Bölümü kapsamındaki hisselerle ait öneri dağılımı

Araştırma öneri dağılımı

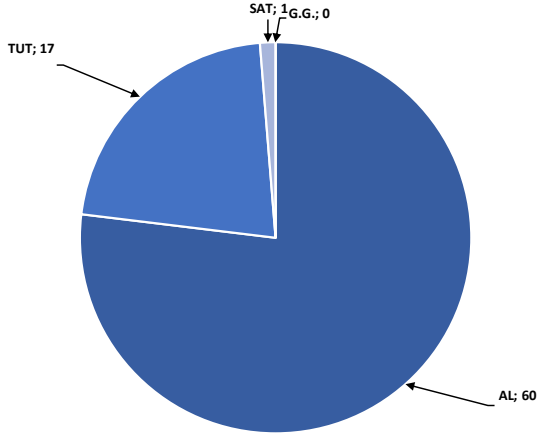

Kaynak: Deniz Yatırım Strateji ve Araştırma Bölümü

Araştırma kapsamı sektörel dağılımı

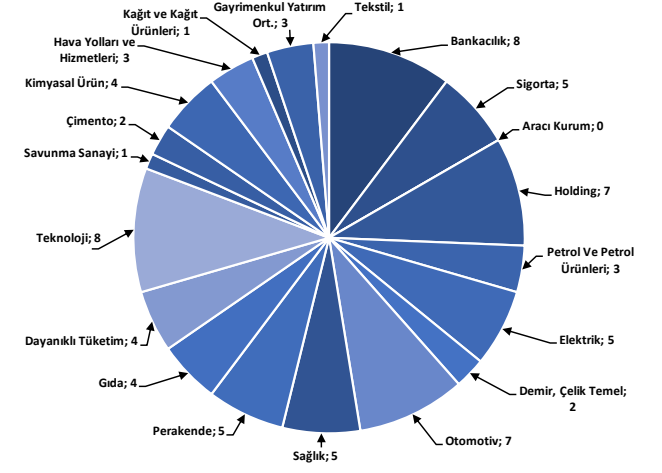

Kaynak: Deniz Yatırım Strateji ve Araştırma Bölümü

Haftalık takvim

| Haftalık Takvim, 19 Ağustos 2024 - 25 Ağustos 2024 | | | | | | |
|--|-----------|------------------------------|-------|-----------------------------------|----------|---------|
| Tarih | Gün | Saat | Ülke | Olay | Beklenti | Önceki |
| 20 Ağustos | Salı | 11:00 | EUR | ECB Cari İşlemler Dengesi (M.A.) | -- | 36.7b |
| | | 12:00 | EUR | TÜFE (Aylık) | 0.00% | 0.00% |
| | | 12:00 | EUR | TÜFE (Yıllık) | 2.60% | 2.60% |
| | | 12:00 | EUR | TÜFE (Yıllık) | 2.90% | 2.90% |
| | | 14:00 | TR | Bir Hafta Vadeli Repo Faiz Oranı | 50.00% | 50.00% |
| 21 Ağustos | Çarşamba | 21:00 | ABD | FOMC Toplantı Tutanakları | -- | -- |
| 22 Ağustos | Perşembe | 10:00 | TR | Tüketici Güveni (M.A.) | -- | 75.9 |
| | | 11:00 | EUR | HCOB Euro Bölgesi İmalat PMI | 45.6 | 45.8 |
| | | 11:00 | EUR | Euro Bölgesi Hizmetler PMI | 51.5 | 51.9 |
| | | 11:00 | EUR | Euro Bölgesi Bileşik PMI | 50.1 | 50.2 |
| | | 14:30 | TR | Yabancı Net Hisse Senedi Yatırımı | -- | -\$324m |
| | | 15:30 | ABD | İşsizlik Başvurusu Başvuruları | -- | 227k |
| | | 16:45 | ABD | S&P Küresel ABD İmalat PMI | -- | 49.6 |
| | | 16:45 | ABD | S&P Küresel ABD Hizmet PMI | -- | 55 |
| | | 16:45 | ABD | S&P Küresel ABD Bileşik PMI | -- | 54.3 |
| | | 17:00 | EUR | Tüketici Güveni | -12.5 | -13 |
| | | 17:00 | ABD | Mevcut Konut Satışları | 3.90m | 3.89m |
| 23 Ağustos | Cuma | 17:00 | ABD | Mevcut Konut Satışları (Aylık) | 0.30% | -5.40% |
| | | 11:00 | TR | Yabancı Turist Girişleri (Yıllık) | -- | 5.00% |
| | | 17:00 | ABD | Yeni Konut Satışları | 631k | 617k |
| 17:00 | ABD | Yeni Konut Satışları (Aylık) | 2.30% | -0.60% | | |
| 24 - 25 Ağustos | Haftasonu | - | - | | | |

*(M.A.):Mevsimsellikten arındırılmış

Kaynak: Bloomberg, Deniz Yatırım Strateji ve Araştırma

Beklenen Finansal Açıklamalar

| Tarih | Şirket |
|------------|--|
| 9 Ağustos | Bankaların konsolide olmayan sonuçları için son gün |
| 19 Ağustos | Bankaların konsolide sonuçları için son gün |
| 20 Eylül | Şirketlerin konsolide olmayan sonuçları için son gün |
| 30 Eylül | Şirketlerin konsolide sonuçları için son gün |

Beklenen Finansal Açıklamalar

| Tarih | Şirket | Çeyrek | Konsensus Net Kar Beklentisi | Deniz Yatırım Net Kar Beklentisi |
|------------|--------|--------|------------------------------|----------------------------------|
| 19 Ağustos | CCOLA | 2Ç24 | TRY 5,241 mln | TRY 5,162 mln |
| 20 Ağustos | MGROS | 2Ç24 | TRY 1,764 mln | TRY 1,662 mln |
| 21 Ağustos | BIGCH | 2Ç24 | - | TRY 58 mln |
| | BRISA | 2Ç24 | - | TRY 157 mln |
| | KORDS | 2Ç24 | TRY 14 mln | TRY 55 mln |
| | MPARK | 2Ç24 | TRY 870 mln | TRY 963 mln |

Kaynak: Research Turkey, Deniz Yatırım Strateji ve Araştırma

Yasal Uyarı

Bu rapor/e-posta içerisinde yer alan değerlendirmeler Deniz Yatırım Menkul Kıymetler A.Ş. tarafından, güvenilir olduğuna inanılan kaynaklardan elde edilen bilgi ve veriler kullanılarak genel nitelikte hazırlanmıştır. Raporunda yer alan ifadeler, mali durumunuz ile risk ve getiri tercihlerinize uygun olmayabilir ve hiçbir şekilde alış veya satış yapılması yönünde yönlendirme olarak değerlendirilmemelidir. Deniz Yatırım, bu bilgilerin doğru, eksiksiz ve değişmez olduğunu garanti etmemektedir. Bu sebeple, okuyucuların, bu raporlardan elde edilen bilgilere dayanarak hareket etmeden önce, bilgilerin doğruluğunu teyit etmeleri önerilir ve bu bilgilere dayanarak aldıkları kararlarda sorumluluk okuyucuların kendilerine aittir. Bilgilerin eksikliği ve yanlışlığından Deniz Yatırım hiçbir şekilde sorumlu tutulamaz. Ayrıca, Deniz Yatırım ve DenizBank Finansal Hizmetler Grubu çalışanları ve danışmanlarının, herhangi bir şekilde bu rapor/e-posta içerisinde yer alan bilgiler dolayısıyla ortaya çıkabilecek, doğrudan veya dolaylı zararlarla ilgili herhangi bir sorumluluğu yoktur. Burada yer alan bilgiler sermaye piyasası aracına yönelik bir yatırım tavsiyesi, alım-satım önerisi ya da getiri vaadi değildir ve yatırım danışmanlığı kapsamında yer almamaktadır. Yatırım Danışmanlığı hizmeti; yetkili kuruluşlar tarafından imzalanacak yatırım danışmanlığı sözleşmesi çerçevesinde kişilerin risk ve getiri tercihleri dikkate alınarak kişiye özel sunulmaktadır. Buradaki içeriğin hiçbir bölümü Deniz Yatırım Menkul Kıymetler A.Ş.'nin yazılı izni olmadan çoğaltılamaz, hiçbir şekilde ortamda yayımlanamaz, alıntı yapılamaz ve kullanılamaz. Sadece burada yer alan bilgilere dayanarak yatırım kararı verilmesi beklentilerinize uygun sonuçlar doğurmayabilir.

© DENİZ INVEST 2024

Derecelendirme

Deniz Yatırım Analistleri, her hisse senedi için bir veya birden fazla değerlendirme yöntemi kullanarak 12 aylık hedef değerler (fiyatlar) ve buna bağlı olarak potansiyel getirileri hesaplamaktadır. 12 ay derecelendirme sistemimiz; AL, TUT ve SAT olmak üzere 3 farklı genel yatırım tavsiyesi içerir.

AL: Hisse senedinin gelecek 12 ay toplam potansiyel getirisinin en az %20 ve üzerinde oluşması şeklindeki değerlendirme ifade etmektedir.

TUT: Hisse senedinin gelecek 12 ay toplam potansiyel getirisinin %0-20 aralığında oluşması şeklindeki değerlendirme ifade etmektedir.

SAT: Hisse senedinin gelecek 12 ay toplam potansiyel getirisinin %0'dan daha düşük seviyelerde oluşması şeklindeki değerlendirme ifade etmektedir.

| Derecelendirme | Potansiyel Getiri (PG), 12-ay |
|----------------|-------------------------------|
| AL | ≥%20 |
| TUT | %0-20 |
| SAT | ≤%0 |

Kaynak: Deniz Yatırım

Deniz Yatırım Analistleri hisse senetlerini potansiyel katalizörler, tetikleyici gelişmeler, riskler ile piyasa, sektör ve rakip firma gelişmeleri ışığında değerlendirmektedir. Analistlerimiz genel yatırım tavsiyesinin kamuoyuyla paylaşılmasını takip eden süreçte hisse senetlerini titizlikle yakından takip etmeye devam etmekte; ancak, hisse senedi fiyatındaki dalgalanmalardan ötürü değerler, derecelendirme sistemimizdeki sınırları aştığı takdirde, analistlerimiz hisse senedi hakkında sundukları tavsiyeyi değiştirmemeyi ve/veya Gözden Geçirme (GG) sürecine almayı tercih edebilirler.