

Hisse Senedi Piyasası

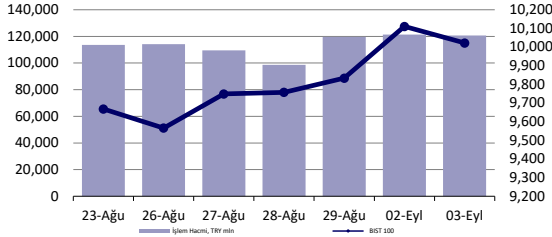

Endeksler, para piyasaları ve emtia

	Kapanış	Önceki	1 Gün	1 Ay	Yıl Baş.
BIST100	10,022	10,110	-0.9%	-4.3%	34.2%
İşlem Hacmi, TL mln	120,575	121,350	-0.6%	-8.2%	30.1%
Türkiye 2032 (13.10.2032)	25.56%	25.67%	-11 bps	-	311 bps
Türkiye 2032	5.83%	5.80%	3 bps	-	-78 bps
TCMB karışık fonlama mlyt	50.00%	50.00%	0 bps	0 bps	750 bps
USD/TRY	34.00	33.89	0.3%	2.4%	15.2%
EUR/TRY	37.57	37.55	0.1%	3.6%	15.5%
Sepet (50/50)	35.79	35.72	0.2%	3.0%	15.3%
DOW	40,937	41,563	-1.5%	3.0%	8.6%
S&P500	5,529	5,648	-2.1%	3.4%	15.9%
FTSE	8,298	8,364	-0.8%	1.5%	7.3%
MSCI EM	1,090	1,096	-0.6%	2.7%	6.5%
MSCI EE	46.69	47.63	-2.0%	3.5%	4.2%
Shanghai SE Comp	2,803	2,811	-0.3%	-3.5%	-5.8%
Nikkei	38,686	38,701	0.0%	7.7%	15.6%
Petrol (Brent)	73.40	73.75	-0.5%	-2.5%	-2.5%
Altın	2,493	2,500	-0.3%	2.0%	20.8%

En Çok Yükselen & Düşenler (BIST 100)

Hisse Kodu	Son Kapanış	Gün Değ.	Hacim, TRY bin	
En çok yükselenler				
Borusan Boru Sanayi	BRSAN	457.75	10.0%	371,741
Borusan Yat. Paz.	BRYAT	2,207.00	10.0%	136,699
Hektaş	HEKTS	12.09	4.2%	1,313,083
Bosch Fren Sistemleri	BFREN	781.50	4.0%	152,305
Katılım ve Tasarruf Finansman	KTLEV	45.40	2.8%	503,440
Emlak G.M.Y.O.	EKGYO	12.47	2.8%	4,671,943
En çok düşenler				
Tofaş Otomobil Fab.	TOASO	233.70	-4.1%	1,065,237
Ağ Anadolu Grubu Holding	AGHOL	334.00	-3.9%	279,023
İş Yatırım	ISMEN	35.62	-3.8%	220,697
Sdt Uzay Ve Savunma Teknolojileri	SDTTR	248.30	-3.0%	106,753
Oyak Çimento Fabrikaları	OYAKC	67.95	-2.9%	238,253
Otokar	OTKAR	459.00	-2.7%	283,945

5 Yıllık Ülke Risk Primi (CDS) (baz puan)

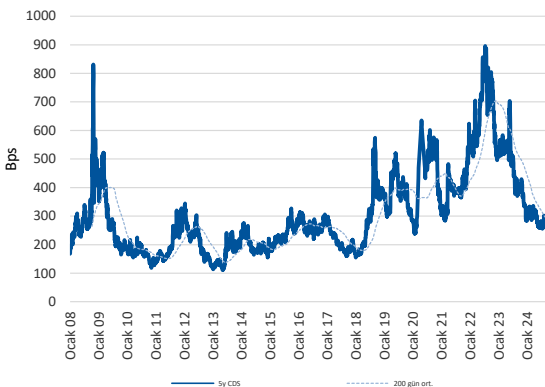

günlük bülten

Piyasa yorumu:

Bu sabah karışık açılış ve sonrasında 9910 – 10100 arasında işlem aktivitesi bekliyoruz.

Dün endeks -0.87% değişimle 10021,80 seviyesinde kapattı. İşlem hacmi yüksek seviyede gerçekleşti.

Günlük Bültenimizin ilerleyen sayfalarında detaylı şekilde görebileceğiniz Seçilmiş İndikatörler Puanlama Sistemimize göre bugün öne çıkan ilk 5 hisse senedi: **EKGYO, YKBNK, AKSEN, ALFAS ve ARDYZ**. [İlgili sayfada sistemimizin metodolojisini ve uyarı notunu okumanızı önemle belirtmek isteriz.](#)

Önemli hatırlatma: Strateji ve Araştırma Bölümü olarak yaptığımız tüm kapsamlı analizlerimize denizyatirim.com adresi üzerinde yer alan Analiz-Araştırma Raporları sekmeleri üzerinden 7/24 geriye dönük değerlendirmemiz de dahil olmak üzere "Müşteri Girişi" yaparak ulaşabilirsiniz.

Bugünün haberleri:

Piyasa gelişmesi

- Otomotiv Sektörü: Ağustos ayında %0,8'lik artış / sınırlı olumlu

Piyasalarda bugün

Global işlemlerde bir kez daha ciddi satış baskısı eğilimi izliyoruz. Sarsıntının merkezi, şaşırılmayacak şekilde, Nvidia ve artçıları ile birlikte Tayvan ve Japonya'daki çip üreticilerine yayılan satış dalgası. ABD ekonomisinin yavaşlama hızına dair endişeler, ISM imalat verisi ile, yine, yeni, yeniden belirirken, Nvidia'ya gönderilen celp günlük bazda MCAP azalışını 279 milyar dolar ile rekor seviyede gerçekleştirdi. Hissedeki günlük kayıp ise %9.5 oldu. ABD'de izlediğimiz majör endekslerden Nasdaq %-3.26 ile günü sonlandırırken, S&P 500 %-2, Dow Jones ise %-1.51 ile takip edildi. S&P ve Nasdaq cephelerinde, sırasıyla, 2015 ve 2022'den bu yana en kötü Eylül ayı başlangıçlarını izler durumdayız.

Resesyon endişeleri çok fazla dillendirilmese de biraz güvenli liman arayışından biraz da resesyon ve Fed'e dair beklentilerin harmanlanmasından tahvil faizleri üzerinde etkili oluyor. 10y vadeli kıymette faiz -7bp ile %3.83'e geriledi ve 2y vadeli ile arasındaki spreadi 3bp yaptı. Öte yandan yine global talepteki endişelerin etkili olduğu bir diğer cephe ise emtia işlemleri. Bloomberg emtia endeksi günü %-0.92 ile tamamlarken, Brent tipi petrolde \$4 düşüşle \$73 seviyelerinde kapanış izledik.

Küresel hisse senetlerindeki kayıp Salı günü işlemlerinde %1.63 olurken, ABD hariç tarafta %-0.65 ile çok daha sınırlı bir tablo söz konusuydu. Gelişmekte olan ülke varlıkları ise %-0.56 ile trade etti. Yerel varlıklarda işlem hacmindeki azalış yine devam ederken, MSCI TR endeksi %-1.26'da kapanış gerçekleştirdi ve 4 günün ardından ilk kez negatif işaret etti. BIST 100 endeksi, %0.87 gerilerken, 70 hissedeki değer kaybı baskıda etkili oldu. Sektörel endeksler arasında kısmen sigorta tarafı %1.57 yükselişle öne çıkarken, banka ve sanayi tarafında herhangi bir ayrışma görülmedi ve değer kayıpları %1'de gerçekleşti. Bu sabah spot Asya işlemleri ve vadeli endeksler ekside seyrediyor. MSCI Asya endeksi %2 civarı değer kaybında karşımıza çıkmakta. Yerel varlıklara, bilhassa "yatırım" fikri çerçevesinde Türk hisse senetlerine günlük işlemler nezdinde bakarak yorum yapmayı sağlıklı bulmama pozisyonumuzda herhangi bir değişiklik söz konusu değil. Trend açısından değişiklik olup olmadığına odaklanıyoruz. "Türkiye'nin geri dönüş hikayesi" olarak tanımladığımız süreçte biz henüz bir değişiklik olduğu kanaatinde değiliz.

Ve enflasyon. Ağustos ayında TÜFE %2.47 artışla Temmuz'a kıyasla hız kesse de kısmen bizim beklentimizden yukarıda gerçekleşti. Son 3 aydaki ortalama artış hızı %2.75'ten %2.45'e geriledi. Kamuoyu ile paylaşılmış mevsimsellikten arındırılmış data seti bulunmadığından bu kısım için yorum yapmaktan uzak duruyoruz. Yıllık enflasyonun Eylül'de %50'nin aşağısına gelmesini beklemeye devam ediyoruz. 2024 sonunda ise %42-43 gibi bir TÜFE kapanışı ana senaryomuz. Çekirdek C endeksini yıllıklandırduğumuzda Temmuz'da 3 ay ortalamada %32'ye ulaşırken, Ağustos'ta %28.68 ile karşılaşıyoruz. Mal fiyatlarındaki hız kesmeyi kabul ediyoruz ve fakat hizmet tarafı son derece yapışık ve faiz indirimi tartışmaları için uygun alanı henüz sağlamıyor. Üstelik aylık artış hızı Temmuz'un da üzerinde. Yıllıktaki gerileme Ağustos 2023'ün baz etkisinden.

Piyasa gelişmesi

Otomotiv Sektörü: Ağustos ayında %0,8'lik artış / sınırlı olumlu

Türkiye Otomotiv Distribütörleri ve Mobilite Derneği'nin paylaştığı verilere göre, 2024 yılı Ağustos ayı otomobil ve hafif ticari araç pazarı 2023 yılı Ağustos ayına göre %0,8 artarak 90.134 adet oldu. 2024 Ağustos ayında otomobil satışları bir önceki yılın aynı ayına göre %0,23 artarak 69.288 adet olurken, hafif ticari araç pazarı %2,6 artarak 20.846 adet oldu. Otomobil ve hafif ticari araç pazarı 10 yıllık Ağustos ayı ortalama satışlara göre %48,9 arttı.

KAP haberleri

Bedelli/Bedelsiz Sermaye Artışı									
Hisse	Tarih	Kapanış Fiyatı	Rüçhan Hakkı Kullanımı Oranı	Rüçhan Hakkı Kullandırma Fiyatı	Rüçhan Hakkı Referans Fiyatı	Teorik Fiyat	Bedelsiz Oranı	Mevcut Sermaye	Yeni Sermaye
ADEL	04.09.2024	₺549.00				₺49.91	1000%	23,625,000	259,875,000
HLGYO	04.09.2024	₺2.74				₺2.34	17.01%	3,145,000,000	3,680,000,000
YESIL	04.09.2024	₺3.92	200%	₺1.00	₺1.95	₺1.97		215,000,000	645,000,000

Kaynak: Deniz Yatırım Strateji ve Araştırma, Rasyonet, KAP

Genel Kurullar						
1. hafta						
02 Eylül 2024 Pazartesi	03 Eylül 2024 Salı	04 Eylül 2024 Çarşamba	05 Eylül 2024 Perşembe	06 Eylül 2024 Cuma	07 Eylül 2024 Cumartesi	
BAGFS / 11:00	HOROZ / 11:00	ALKA / 11:00	BIENY / 11:00	ESCOM / 11:00		
	SNICA / 14:00	MSGYO / 15:00	UFUK / 11:00	RTLAB / 11:00		
				BAYRK / 14:00		
2. hafta						
09 Eylül 2024 Pazartesi	10 Eylül 2024 Salı	11 Eylül 2024 Çarşamba	12 Eylül 2024 Perşembe	13 Eylül 2024 Cuma	14 Eylül 2024 Cumartesi	
COSMO / 10:00	USAK / 09:30	HUBVC / 11:00		IEYHO / 10:00	SAMAT / 11:00	
	EUHOL / 12:00	KOCMT / 11:00		EYGYO / 11:00		
	ALKIM / 14:00	ANEL / 14:00		ARTMS / 14:00		
				ATSYH / 14:00		
3. hafta						
16 Eylül 2024 Pazartesi	17 Eylül 2024 Salı	18 Eylül 2024 Çarşamba	19 Eylül 2024 Perşembe	20 Eylül 2024 Cuma	21 Eylül 2024 Cumartesi	
ALKLC / 11:00		BEGYO / 14:00	KAYSE / 11:00	KERVN / 10:30		
EPLAS / 11:00		BURCE / 14:00	CEOEM / 14:00			
MZHLD / 13:00			KUVVA / 14:00			
4. hafta						
23 Eylül 2024 Pazartesi	24 Eylül 2024 Salı	25 Eylül 2024 Çarşamba	26 Eylül 2024 Perşembe	27 Eylül 2024 Cuma	28 Eylül 2024 Cumartesi	
	TUPRS / 10:00	A1CAP / 11:00	KARYE / 11:00			
		CVKMD / 17:00				
5. hafta						
30 Eylül 2024 Pazartesi						
OTTO / 11:00						

Kaynak: Deniz Yatırım Strateji ve Araştırma, KAP

Teknik yorum

BIST 100 endeksi

Dün endeks -0.87% değişimle 10021,80 seviyesinde kapattı. İşlem hacmi yüksek seviyede gerçekleşti.10200 direnç seviyesini test eden endekste bu seviyeden başlayan satış baskısı gün boyu devam etti. İlk destek 10.000 olarak takip ediyoruz. 5 g Ort. 9894.22 22 g. Ort. 9919.59 seviyesindedir. Destek olarak 9910 ve 10000, direnç olarak 10100 ve 10200 takip ediyoruz. Bu sabah karışık açılış ve sonrasında 9910 – 10100 arasında işlem aktivitesi bekliyoruz.



VIOP - X30Y vade teknik analiz

Dün vadeli endeks günü -1.24% değişimle 11690.00 seviyesinde kapattı . İşlem hacmi yüksek seviyede gerçekleşti. Gün boyu satış baskısı hissedilen vadeli endeks günü sert düşüşle tamamladı. Pozitif işlem aktivitesinin devamı için 11680 destek seviyesi üstünde kalması gerektiğini düşünüyoruz. 5g. Ort. 11575,00 22 g. Ort. 11703,09 seviyesindedir. Destek olarak 11500 ve 11680, direnç olarak ise 11870 ve 12000. Bu sabah karışık açılış ve sonrasında 11600 – 11800 arasında işlem aktivitesi bekliyoruz.

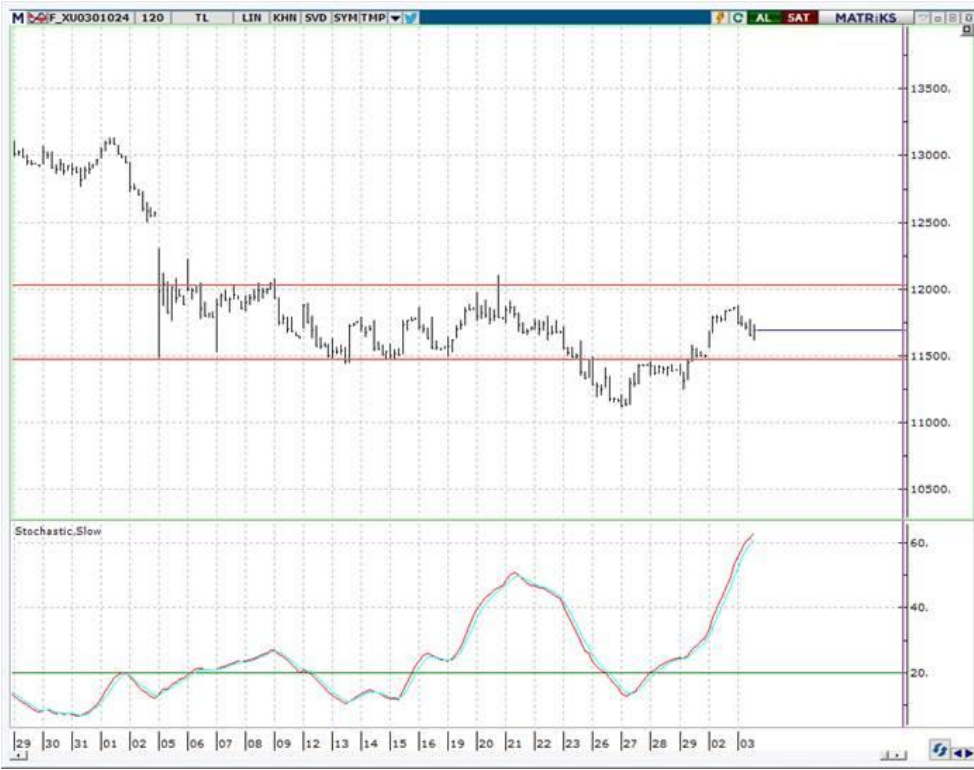

BIST 100 endeks ağırlıkları ve puan katkıları

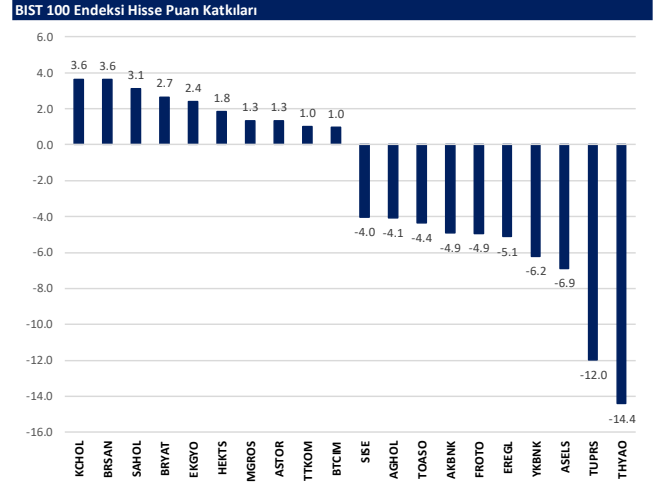
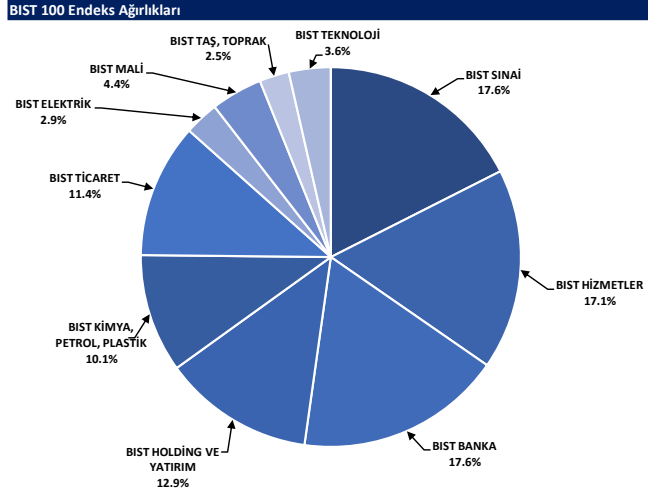

BIST endekslerine ait performanslar

BIST Endeksleri	Endeks Açıklaması	03.09.2024	02.09.2024	Günlük değişim	29.12.2023	Yıl başlangıcından değişim
XUI00	BIST 100	10022	10110	-0.9%	7470	34%
XU030	BIST 30	11050	11158	-1.0%	8021	38%
XU050	BIST 50	8955	8976	-0.9%	6572	35%
XBANK	BIST BANKA	14216	14355	-1.0%	8717	63%
XUTUM	BIST TUM	11464	11534	-0.6%	8577	34%
XUMAL	BIST MALI	11317	11347	-0.3%	7888	43%
X0305	BIST 30 AĞIRLIK SINIRLAMALI 10	11304	11414	-1.0%	8193	38%
X1005	BIST 100 AĞIRLIK SINIRLAMALI 10	10024	10112	-0.9%	7472	34%
XBANA	BIST ANA	29328	29091	0.8%	23113	27%
XBLSM	BIST BULİŞİM	5304	5343	-0.7%	3706	43%
XELKT	BIST ELEKTRİK	507	508	-0.3%	452	12%
XFINK	BIST FIN. KİR. FAKTORİNG	3486	3457	0.8%	3198	9%
XGIDA	BIST GIDA, İÇECEK	12471	12575	-0.8%	8837	41%
XGMYO	BIST GAYRİMENKULY.O.	3013	2989	0.8%	2449	23%
XHARZ	BIST HALKA ARZ	89005	89001	0.0%	79702	12%
XHOLD	BIST HOLDİNG VE YATIRIM	9092	9087	0.1%	6642	37%
XILTM	BIST İLETİŞİM	2525	2531	-0.2%	1391	82%
XINSA	BIST İNŞAAT	11165	11132	0.3%	8943	25%
XXAGT	BIST ORMAN, KAĞIT, BASIM	5615	5635	-0.2%	5367	7%
XMYA	BIST KİMYA,PETROL,PLASTİK	12522	12687	-1.3%	11439	9%
XKOBI	BIST KOBİ SANAYİ	25716	26145	-1.6%	22204	16%
XKURY	BIST KURUMSAL YÖNETİM	8322	8438	-1.4%	6264	33%
XMADN	BIST MADENÇİLİK	7258	7417	-2.1%	5363	35%
XMANA	BIST METAL ANA	16030	16114	-0.5%	14826	8%
XMESY	BIST METAL EŞYA, MAKİNA	20914	21185	-1.3%	18675	12%
XSADA	BIST ADANA	72866	73500	-0.9%	66137	10%
XSANK	BIST ANKARA	16957	17100	-0.8%	12998	30%
XSANT	BIST ANTALYA	10627	10521	1.0%	11026	-4%
XSBAU	BIST BALIKESİR	10023	9932	0.9%	8036	25%
XSBR	BIST BURSA	16715	17119	-2.4%	14349	16%
XSONZ	BIST DENİZLİ	8124	8160	-0.4%	6224	31%
XSGRT	BIST SİĞORTA	52194	51385	1.6%	33697	55%
XSIST	BIST İSTANBUL	12967	13027	-0.5%	9479	37%
XSIZM	BIST İZMİR	16576	16687	-0.7%	13131	26%
XSKAY	BIST KAYSERİ	30514	30188	1.1%	28581	7%
XSKOC	BIST KOCAELİ	26278	26607	-1.6%	23577	11%
XSKON	BIST KONYA	9077	9081	0.0%	7870	15%
XSPOR	BIST SPOR	4199	4149	1.2%	3668	14%
XSTRK	BIST TEKİRDAĞ	40589	40219	0.9%	39257	3%
XTAS	BIST TAŞ, TOPRAK	13351	13448	-0.7%	10958	22%
XTCRT	BIST TİCARET	26514	26508	0.0%	16660	59%
XTEKS	BIST TEKSTİL, DERİ	3700	3645	1.5%	2994	24%
XTM25	BIST TEMETTÜ 25	14157	14261	-0.7%	9394	51%
XTMTU	BIST TEMETTÜ	10576	10758	-0.8%	7491	43%
XTRZM	BIST TÜRİZM	1292	1294	-0.1%	997	30%
XTUMY	BIST TUM-100	34055	33967	0.3%	25772	32%
XUHIZ	BIST HİZMETLER	9846	9887	-0.4%	6839	44%
XULAS	BIST ULAŞTIRMA	35002	35607	-1.7%	24695	42%
XUSIN	BIST SİNAYİ	13412	13548	-1.0%	11532	16%
XUSRD	BIST SÜRDÜRÜLEBİLİRLİK	13739	13875	-1.0%	9694	42%
XUTEK	BIST TEKNOLOJİ	13207	13442	-1.7%	9541	38%
XYLDZ	BIST YILDIZ	10754	10827	-0.7%	8042	34%
XYORT	BIST MENKUL KİYM.Y.O.	3471	3479	-0.2%	3385	3%
XYUZO	BIST 100-30	17626	17739	-0.6%	14042	26%
X10XB	BIST BANKA DIŞI LIKİT 10	11970	12093	-1.0%	9883	21%
XAKJR	BIST ARACI KURUMLAR	39018	39985	-2.4%	36746	6%
XLBNK	BIST LIKİT BANKA	12652	12779	-1.0%	7700	64%
XTKJS	BIST TEKNOLOJİ AĞIRLIK SINIRLAMALI	20539	20826	-1.4%	14089	46%

Kaynak: Deniz Yatırım Strateji ve Araştırma, Rasyonet

Seçilmiş BIST Endekslerine Ait Günlük Performanslar

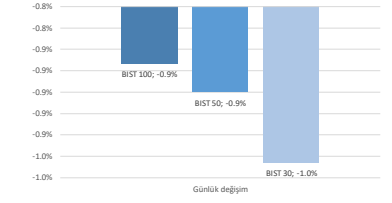

Kaynak: Deniz Yatırım Strateji ve Araştırma Bölümü hesaplamaları, Rasyonet

Seçilmiş BIST Endekslerine Ait Günlük Performanslar

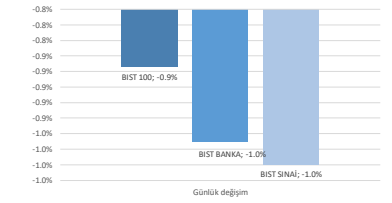

Kaynak: Deniz Yatırım Strateji ve Araştırma Bölümü hesaplamaları, Rasyonet

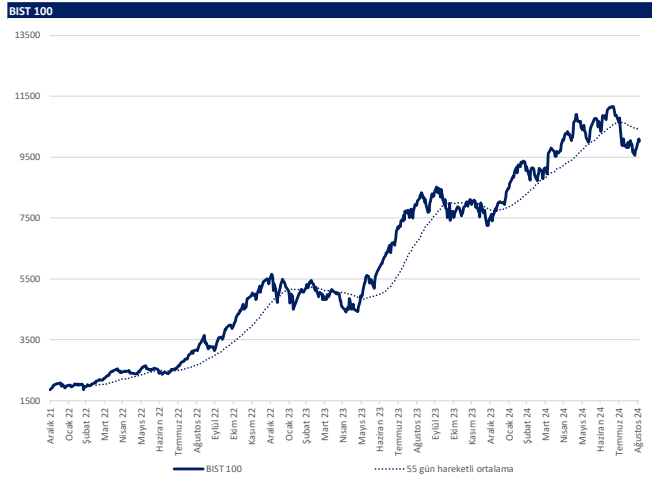

Kaynak: Deniz Yatırım Strateji ve Araştırma, Rasyonet

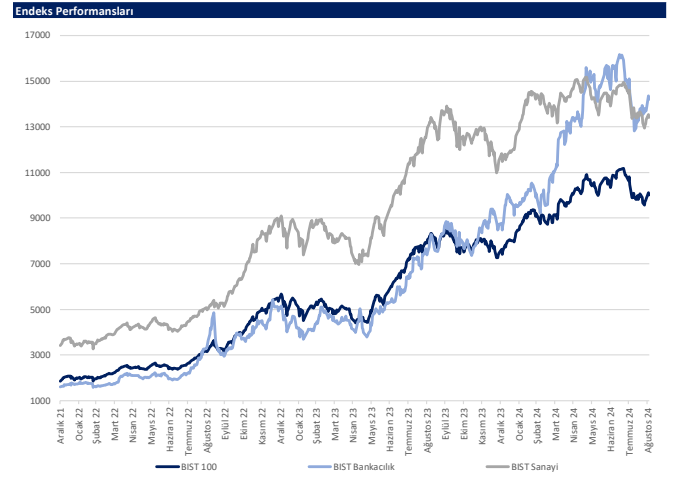

Kaynak: Deniz Yatırım Strateji ve Araştırma, Rasyonet

Son 90 güne ait dip-zirve analizi



DENİZ YATIRIM STRATEJİ & ARAŞTIRMA | BIST 100 ENDEKSİ DİP-ZİRVE ANALİZİ

Hisse	Son kapanış	Önceki kapanış	Değişim %	Son 90 gün zirvesi	Son 90 gün dip	Zirveye uzaklık	Dibe uzaklık	Zirveye geçti mi?
AEFES	221.20	225.50	-1.9%	301.75	173.02	36%	22%	x
AGHOL	334.00	347.50	-3.9%	466.50	297.95	40%	11%	x
AGROT	16.26	16.62	-2.2%	33.50	13.61	106%	16%	x
AKBNK	60.95	61.45	-0.8%	69.80	52.95	15%	13%	x
AKFGY	2.23	2.25	-0.9%	2.58	2.07	16%	7%	x
AKFYE	22.42	22.30	0.5%	29.00	21.34	29%	5%	x
AKSA	8.90	8.96	-0.7%	12.38	8.30	39%	7%	x
AKSEN	39.88	40.02	-0.3%	48.14	36.06	21%	10%	x
ALARK	96.40	97.85	-1.5%	122.50	95.10	27%	1%	x
ALFAS	58.25	58.30	-0.1%	93.90	56.45	61%	3%	x
ARCLZ	147.80	146.70	0.7%	195.00	139.90	32%	5%	x
ARDYZ	37.86	38.20	-0.9%	50.22	34.78	33%	8%	x
ASELS	57.65	59.25	-2.7%	65.00	54.50	13%	5%	x
ASTOR	79.30	78.00	1.7%	109.00	71.10	37%	10%	x
BERA	15.35	15.43	-0.5%	20.98	14.65	37%	5%	x
BFREN	781.50	751.50	4.0%	1016.00	689.00	30%	12%	x
BIMAS	561.50	562.50	-0.2%	625.50	366.74	11%	35%	x
BIMHO	410.00	408.00	0.5%	546.00	364.25	33%	11%	x
BRSAN	457.75	416.25	10.0%	620.00	249.00	35%	24%	x
BRYAT	2207.00	2007.00	10.0%	3280.00	1718.00	49%	22%	x
BTOM	235.00	231.50	1.5%	235.00	132.00	-	44%	✓
CANTE	1.68	1.69	-0.6%	2.59	1.63	54%	3%	x
CCOLA	64.00	65.20	-1.8%	81.59	58.55	27%	9%	x
CIMSA	35.42	35.96	-1.5%	36.74	29.34	4%	17%	x
CWFEN	211.50	212.50	-0.5%	304.86	195.97	44%	7%	x
DOAS	228.10	233.00	-2.1%	305.67	215.60	34%	5%	x
DOHOL	16.00	16.09	-0.6%	17.32	13.24	8%	17%	x
ECILZ	49.58	49.64	-0.1%	59.48	48.50	20%	2%	x
ECZYT	205.00	206.90	-0.9%	264.76	192.60	29%	6%	x
EGEEN	10680.00	10760.00	-0.7%	17367.44	9900.00	63%	7%	x
EKGYO	12.47	12.43	2.8%	12.47	8.53	-	32%	✓
ENERY	203.30	200.10	1.6%	203.30	163.70	-	19%	✓
ENISA	60.45	61.90	-2.3%	71.15	56.40	18%	7%	x
ENKAI	50.70	50.75	-0.1%	50.75	34.97	0%	31%	x
EREGL	48.46	49.30	-1.7%	59.40	41.58	23%	14%	x
EUPWR	90.50	91.20	-0.8%	158.10	86.45	75%	4%	x
EUREN	14.62	14.45	1.2%	16.20	13.53	11%	7%	x
FROTO	936.00	957.50	-2.2%	1222.00	863.00	31%	8%	x
GARAN	113.70	115.40	-1.5%	132.90	76.45	17%	33%	x
GESAN	44.06	44.12	-0.1%	79.40	42.24	80%	4%	x
GOLTS	441.25	446.25	-1.1%	591.00	420.00	34%	5%	x
GUBRF	171.40	173.80	-1.4%	175.20	132.00	2%	23%	x
HALKB	16.31	16.38	-0.4%	19.82	14.77	22%	9%	x
HEKTS	12.09	11.60	4.2%	16.25	11.16	34%	8%	x
ISCTR	13.67	13.73	-0.4%	17.62	12.52	29%	8%	x
ISGYO	16.43	16.39	0.2%	18.14	14.58	10%	11%	x
ISMEN	35.62	37.02	-3.8%	43.00	32.66	21%	8%	x
IZENR	20.50	20.64	-0.7%	28.22	20.50	38%	-	x
KAYSE	23.64	23.32	1.4%	34.80	23.16	47%	2%	x
KCAER	43.96	44.88	-2.0%	63.11	41.50	44%	6%	x
KCHOL	194.50	192.70	0.9%	263.75	181.40	36%	7%	x
KLSEK	43.20	43.56	-0.8%	61.69	40.66	43%	6%	x
KONTR	49.64	50.15	-1.0%	83.26	47.06	68%	5%	x
KONYA	6747.50	6775.00	-0.4%	12072.50	6342.50	79%	6%	x
KOZAA	62.65	63.40	-1.2%	74.00	47.18	18%	25%	x
KOZAL	25.10	25.58	-1.9%	28.68	19.95	14%	21%	x
KRDMD	23.06	23.44	-1.6%	32.90	22.86	43%	1%	x
KTLEV	45.40	44.16	2.8%	192.50	38.30	324%	16%	x
LMKDC	24.08	23.86	0.9%	28.48	19.50	18%	19%	x
MAVI	107.40	107.50	-0.1%	136.20	79.26	27%	26%	x
MGRGS	501.50	497.50	0.8%	581.50	421.65	16%	16%	x
MIATK	49.78	49.00	1.6%	67.10	47.40	35%	5%	x
OBAMS	34.94	34.60	1.0%	43.86	33.76	26%	3%	x
ODAS	7.30	7.37	-0.9%	10.02	7.22	37%	1%	x
OTKAR	459.00	471.75	-2.7%	659.00	459.00	44%	-	x
OYAKC	67.95	70.00	-2.9%	79.25	57.65	17%	15%	x
PEKGY	5.19	5.19	0.0%	11.75	4.95	126%	5%	x
PETRM	22.98	23.44	-2.0%	25.98	19.50	13%	15%	x
PGSUS	233.30	237.00	-1.6%	257.00	188.54	10%	19%	x
QUAGR	3.00	2.97	1.0%	4.71	2.90	57%	3%	x
REEDR	32.80	33.52	-2.1%	47.54	32.24	45%	2%	x
SAHOL	93.00	92.20	0.9%	109.70	82.97	18%	11%	x
SASA	4.93	4.98	-1.0%	6.18	4.56	25%	8%	x
SDTTR	248.30	256.00	-3.0%	351.98	241.00	42%	3%	x
SISE	42.82	43.56	-1.7%	54.50	41.94	27%	2%	x
SKBNK	4.24	4.34	-2.3%	4.60	3.60	8%	15%	x
SMRTG	44.42	44.28	0.3%	61.40	42.38	38%	5%	x
SOKM	53.80	54.80	-1.8%	67.01	52.80	25%	2%	x
TABGD	156.50	159.50	-1.9%	208.98	146.37	34%	6%	x
TAVHL	257.25	257.25	0.0%	290.75	194.30	13%	24%	x
TCELL	99.50	100.00	-0.5%	114.80	77.40	15%	22%	x
THYAO	302.75	308.50	-1.9%	330.00	277.00	9%	9%	x
TKFEN	54.35	54.50	-0.3%	59.40	44.86	9%	17%	x
TKNSA	28.22	28.24	-0.1%	44.16	27.38	56%	3%	x
TMSN	121.00	119.50	1.3%	184.40	108.60	52%	10%	x
TOASO	233.70	243.70	-4.1%	350.50	230.50	50%	1%	x
TSKB	11.92	12.02	-0.8%	13.12	9.32	10%	22%	x
TTKOM	50.40	49.78	1.2%	54.30	38.40	8%	24%	x
TTRAK	725.00	742.50	-2.4%	1063.00	690.00	47%	5%	x
TUKAS	8.16	8.24	-1.0%	9.60	6.99	18%	14%	x
TUPRS	167.10	170.60	-2.1%	204.00	153.70	22%	8%	x
TURSG	13.01	12.94	0.5%	18.54	12.15	42%	7%	x
LUKER	151.70	152.90	-0.8%	187.30	109.30	23%	28%	x
VAKBN	20.20	20.04	0.8%	25.20	16.90	25%	16%	x
VESBE	17.87	17.87	0.0%	23.36	17.30	31%	3%	x
VESTL	66.35	67.80	-2.1%	103.00	65.55	55%	1%	x
YEOTK	179.50	182.10	-1.4%	236.30	168.00	32%	6%	x
YKBNK	32.54	33.06	-1.6%	37.96	27.20	17%	16%	x
YYIGD	11.64	11.67	-0.3%	14.58	11.32	25%	3%	x
ZOREN	4.51	4.58	-1.5%	6.75	4.49	50%	0%	x

Kaynak: Deniz Yatırım Strateji ve Araştırma Bölümü hesaplamaları, Rasyonel

Seçilmiş karşılaştırma analizleri

Main table with columns: Hisse kodu, Şirket adı, Sektör, Haftalık korelasyon, Aylık korelasyon, and a grid of correlation values for various companies like AKEL, AKGOLD, AKSOL, etc.

Summary table for 'En düşük haftalık korelasyon' (Lowest weekly correlation) for various companies like AKEL, AKGOLD, AKSOL, etc.

Summary table for 'En düşük aylık korelasyon' (Lowest monthly correlation) for various companies like AKEL, AKGOLD, AKSOL, etc.

Summary table for 'En düşük yıllık korelasyon' (Lowest annual correlation) for various companies like AKEL, AKGOLD, AKSOL, etc.

Kaynak: Deniz Yatırım Strateji ve Araştırma Ekibinin Analizleri

Deniz Yatırım model portföyü

Deniz Yatırım Model Portföyü					
Hisse	Portföye giriş tarihi	Hedef fiyat	Potansiyel	Nominal getiri (Portföye girişten itibaren)	BIST-100'e rölatif getiri (Portföye girişten itibaren)
SISE	04.09.2020	76.98	80%	641%	-20%
TAVHL	10.05.2021	425.50	65%	977%	56%
TUPRS	21.03.2022	240.00	44%	593%	50%
FROTO	07.09.2022	1400.00	50%	211%	5%
HTTBT	03.11.2022	121.00	43%	274%	52%
KAREL	30.11.2022	21.00	65%	19%	-41%
PGSUS	27.12.2022	340.00	46%	125%	23%
BIMAS	16.01.2023	661.00	18%	357%	132%
CCOLA	16.01.2023	99.80	56%	287%	97%
SAHOL	12.05.2023	138.00	48%	124%	9%
CIMSA	21.06.2023	51.30	45%	123%	17%
YKBNK	21.08.2023	41.30	27%	118%	66%
GWIND	09.07.2024	41.19	35%	-4%	4%
TABGD	18.07.2024	356.60	128%	-24%	-15%
GARAN	02.08.2024	153.00	35%	-10%	-5%

Yıl	Nominal getiri	BIST-100 Endeksi'ne göre rölatif getiri	BIST-100 Getiri Endeksi'ne göre rölatif getiri
2019	56%	27%	25%
2020	50%	16%	15%
2021	43%	13%	10%
2022	205%	3%	0%
2023	52%	12%	9%
12A	33%	7%	4%
YBB	37%	2%	0%
2019'dan bugüne	2025%	93%	65%

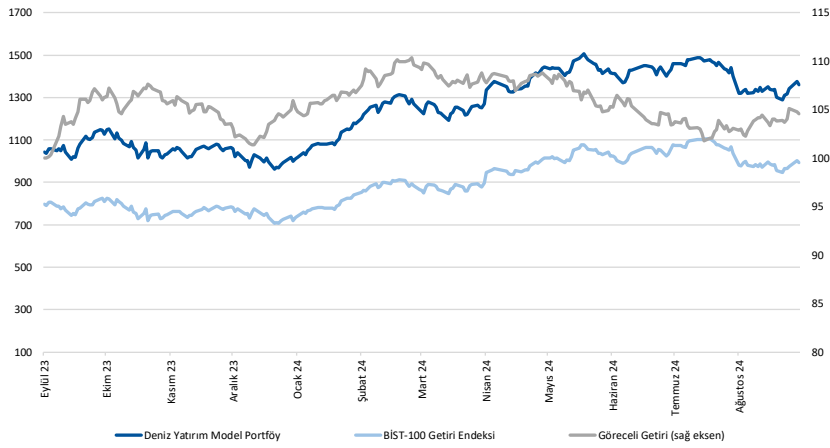

Kaynak: Deniz Yatırım Strateji ve Araştırma Bölümü hesaplamaları, Rasyonet

Deniz Yatırım Model Portföyü

Deniz Yatırım Model Portföyü, Deniz Yatırım Strateji ve Araştırma Bölümü tarafından, temel analiz kriterlerine göre hazırlanmış, orta-uzun vadeli hisse senedi tavsiye listesidir. Alınan pozisyonlar sadece uzun yönlüdür (long only). Herhangi bir rakamsal/yüzesel getiri hedefi söz konusu değildir. Herhangi bir şirket sayısı sınırı söz konusu değildir. Herhangi bir sıklıkta/takvim dahilinde değişiklik yapma zorunluluğu söz konusu değildir. Strateji ve Araştırma Bölümü analistleri portföyü takvim yılı içerisinde piyasa koşulları izin vermez ise değiştirmeye hakkına sahiptirler. Portföy içerisinde yer alan şirketler için temel analiz açısından getiri potansiyeli kalmamış dahi olsa da (değerleme olarak) şirket markasına olan geçmiş ve gelecek dönem güveni ile liste içerisinde kalmaya devam edebilirler. Portföyde yer alan şirketler için AL tavsiyesi bulunması zorunluluğu söz konusu değildir. Bölüm analistleri, TUT ve/veya Gözden Geçiriliyor önerileri ile de liste içerisinde şirket tercihinde bulunabilirler.

Deniz Yatırım model portföy | sektörel ve endeks dağılımları

Model portföy sektörel dağılımı

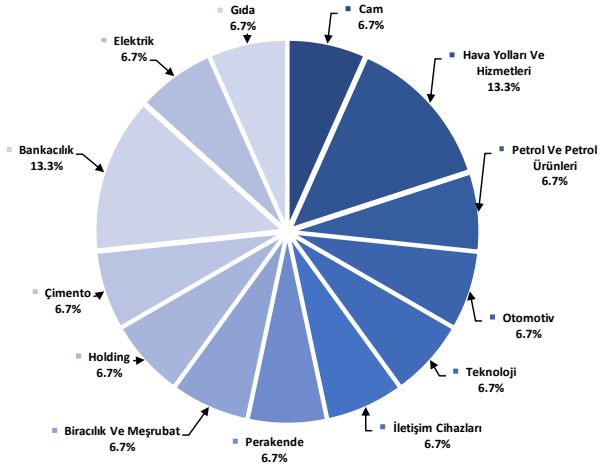

Kaynak: Deniz Yatırım Strateji ve Araştırma Bölümü hesaplamaları

Model portföy endeks dağılımı

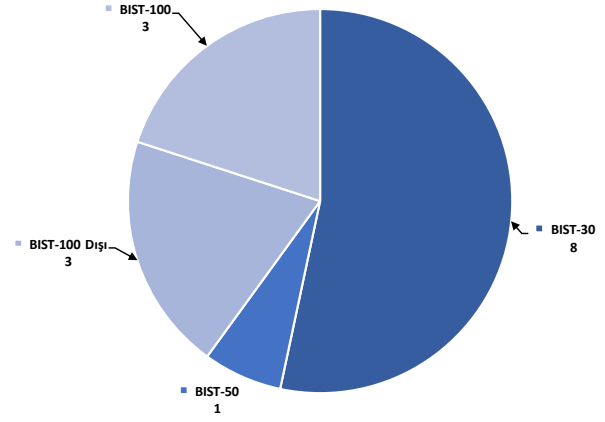

Kaynak: Deniz Yatırım Strateji ve Araştırma Bölümü hesaplamaları

Değerlemeler

	Piyasa Değeri (milyon TL)	Piyasa Değeri (milyon USD)	BIST 30 Endeksi'ndeki Payı	BIST 100 Endeksi'ndeki Payı	Nominal Hisse Performansı - YBB	Relatif Hisse Performansı - YBB	Hedef Fiyat (TL)	Tavsiye	Kapanış Fiyatı	Yükseliş / Düşüş Potansiyeli
Finansallar										
Agesa Hayat Emeklilik	19,404	573	---	---	80%	34%	157.30	AL	107.80	45.9%
Akbank	316,940	9,353	8.2%	6.0%	74%	30%	90.40	AL	60.95	48.3%
Aksigorta	9,559	282	---	---	13%	-16%	8.20	AL	5.93	38.3%
Anadolu Hayat Emeklilik	45,408	1,340	---	---	192%	117%	125.00	TUT	105.60	18.4%
Anadolu Sigorta	39,800	1,174	---	---	32%	-1%	106.00	TUT	79.60	33.2%
Garanti Bank	477,540	14,092	3.4%	2.4%	104%	52%	153.00	AL	113.70	34.6%
Halkbank	117,184	3,458	---	---	0.4%	36%	20.80	TUT	16.31	27.5%
İş Bankası	341,750	10,085	5.3%	3.8%	50%	12%	19.00	AL	13.67	39.0%
İş Yatırım	53,430	1,577	---	---	0.6%	14%	50.00	AL	35.62	40.4%
TSKB	33,376	985	---	---	0.5%	82%	17.30	AL	11.92	45.1%
Türkiye Sigorta	65,060	1,920	---	---	0.4%	40%	16.46	TUT	13.01	26.5%
Vakıf Bank	200,302	5,911	---	---	0.4%	57%	27.80	AL	20.20	37.6%
Yapı Kredi Bank	274,867	8,111	5.4%	3.9%	74%	30%	41.30	AL	32.54	26.9%
Holdingleler										
Alarko Holding	41,934	1,237	0.8%	0.6%	7%	-20%	162.00	AL	96.40	68.0%
Doğan Holding	41,872	1,236	---	---	0.5%	45%	18.65	AL	16.00	16.6%
Enka İnşaat	304,200	8,977	1.8%	1.3%	56%	17%	62.00	AL	50.70	22.3%
Koç Holding	493,232	14,555	5.3%	3.9%	42%	6%	320.00	AL	194.50	64.5%
Sabancı Holding	195,335	5,764	4.9%	3.5%	59%	18%	138.00	AL	93.00	48.4%
Şişecam	131,167	3,871	3.2%	2.3%	-5%	-29%	76.98	AL	42.82	79.8%
Tekfen Holding	20,110	593	---	0.3%	47%	10%	47.30	TUT	54.35	-13.0%
Petrol ve Gaz										
Aygaz	33,190	979	---	---	17%	-13%	265.00	AL	151.00	75.5%
Petkim	58,241	1,719	1.4%	1.0%	26%	-6%	22.00	TUT	22.98	-4.3%
Tüpraş	321,968	9,501	8.0%	5.8%	24%	-7%	240.00	AL	167.10	43.6%
Enerji										
Aksa Enerji	48,906	1,443	---	0.4%	38%	3%	49.40	TUT	39.88	23.9%
Alfa Solar Enerji	21,436	633	---	0.2%	-30%	-48%	93.58	TUT	58.25	60.7%
Biotrend Enerji	10,140	299	---	---	18%	-12%	31.80	AL	20.28	56.8%
Galeta Wind Enerji	16,461	486	---	---	44%	8%	41.19	AL	30.52	35.0%
Enerjisa Enerji	71,396	2,107	---	0.5%	38%	3%	86.00	AL	60.45	42.3%
Demir Çelik										
Erdemir	169,610	5,005	4.1%	3.0%	20%	-11%	62.50	AL	48.46	29.0%
Kardemir (D)	24,342	718	0.8%	0.6%	-3%	-28%	38.00	AL	23.06	64.8%
Kimya, Tarımsal İlaç ve Gübre										
Aksa Akriklık	34,577	1,020	---	0.5%	9%	-19%	13.33	AL	8.90	49.8%
Alkim Kimya	5,055	149	---	---	-1%	-26%	49.00	AL	33.70	45.4%
Heptaş	30,588	903	0.6%	0.4%	-40%	-55%	15.00	SAT	12.09	24.1%
Kimteks Polüretan	11,080	327	---	---	-21%	-41%	95.46	AL	45.58	109.4%
Otomotiv ve Otomotiv Yan Sanayi										
Doğuş Otomotiv	50,182	1,481	0.9%	0.6%	4%	-23%	330.00	TUT	228.10	44.7%
Ford Otosan	328,452	9,693	3.0%	2.2%	31%	-2%	1400.00	AL	936.00	49.6%
Kordsa	15,348	453	---	---	2%	-24%	128.00	AL	78.90	62.2%
Tofaş	116,850	3,448	1.4%	1.1%	20%	-11%	357.70	TUT	233.70	53.1%
Türk Traktör	72,548	2,141	---	0.6%	9%	-19%	1423.20	AL	725.00	96.3%
Otokar	55,080	1,625	---	0.5%	9%	-18%	633.60	TUT	459.00	38.0%
Brisa	28,132	830	---	---	23%	-9%	131.91	AL	92.20	43.1%
Sağlık										
Lokman Hekim	3,373	100	---	---	47%	10%	148.31	AL	93.70	58.3%
Meditera Tıbbi Malzeme	5,058	149	---	---	53%	14%	59.20	AL	42.50	39.3%
MLP Sağlık	71,617	2,113	---	---	131%	72%	449.00	AL	344.25	30.4%
Gen İlaç ve Sağlık Ürünleri	27,030	798	---	---	94%	45%	96.53	AL	90.10	7.1%
Selçuk Ecza Deposu	39,340	1,161	---	---	3%	-23%	57.80	TUT	63.35	-8.8%
Perakende ve Toptan										
BİM	340,943	10,061	10.2%	7.4%	87%	40%	661.00	AL	561.50	17.7%
Bizim Toptan	2,760	81	---	---	-8%	-31%	46.40	TUT	34.30	35.3%
Mavi Giyim	42,665	1,259	---	1.1%	89%	41%	184.80	AL	107.40	72.1%
Migros	90,799	2,679	---	1.6%	52%	13%	713.20	AL	501.50	42.2%
Şok Marketler	31,919	942	---	0.6%	2%	-24%	109.57	AL	53.80	103.7%
Gıda ve İçecek										
Coca Cola İçecek	179,077	5,285	---	1.6%	35%	1%	99.80	AL	64.00	55.9%
TAB Gıda	40,892	1,207	---	0.3%	34%	0%	356.60	AL	156.50	127.9%
Ülker Bisküvi	56,019	1,653	---	0.8%	85%	38%	232.50	AL	151.70	53.3%
Büyük Şefler Gıda	3,092	91	---	---	---	---	52.46	AL	28.90	81.5%
Beşer Eya ve Mobilya										
Argülük	99,873	2,947	---	0.5%	15%	-14%	215.00	TUT	147.80	45.5%
Vestel Beyaz Eya	28,592	844	---	0.2%	15%	-14%	26.50	AL	17.87	48.3%
Vestel Elektronik	22,258	657	---	0.4%	43%	7%	90.00	TUT	66.35	35.6%
Yataş	4,338	128	---	---	19%	-11%	46.30	AL	28.96	59.9%
Telekom & Teknoloji & Yazılım										
Aztek Teknoloji	5,880	174	---	---	41%	-56%	109.90	AL	58.80	86.9%
Hibit Bilgisayar Hizmetleri	10,780	318	---	---	48%	11%	121.00	AL	84.55	43.1%
İndeks Bilgisayar	5,393	159	---	---	26%	-6%	13.15	AL	7.19	82.9%
Karel Elektronik	10,275	303	---	---	10%	-18%	21.00	AL	12.75	64.7%
Kontrolmatik Teknoloji	32,266	952	0.7%	0.5%	-26%	-45%	101.85	AL	49.64	105.2%
Logo Yazılım	10,190	301	---	---	44%	8%	139.00	TUT	101.90	36.4%
Turkcell	218,900	6,460	5.9%	4.3%	77%	32%	148.80	AL	99.50	49.5%
Türk Telekom	176,400	5,206	---	0.8%	107%	54%	76.60	AL	50.40	52.0%
Savunma										
Aselsan	262,884	7,758	3.5%	2.5%	28%	-4%	89.70	AL	57.65	55.6%
Yapı Malzemeleri										
Akçansa	29,674	876	---	---	13%	-16%	199.00	TUT	155.00	28.4%
Çimsa	33,493	988	---	0.5%	25%	-7%	51.30	AL	35.42	44.8%
Kalekim	12,402	366	---	---	26%	-6%	39.06	AL	26.96	44.9%
Havacılık										
Pegasus	116,650	3,442	2.5%	1.8%	76%	31%	340.00	AL	233.30	45.7%
TAV Havalimanları	93,454	2,758	---	1.6%	139%	78%	425.50	AL	257.25	65.4%
Türk Hava Yolları	417,795	12,329	10.5%	7.6%	32%	-1%	448.00	AL	302.75	48.0%
Kağıt ve Kağıt Ürünleri										
Europap Tezol Kağıt	9,108	269	---	---	15%	-14%	31.22	AL	20.70	50.8%
GYO'lar										
Emlak GYO	47,386	1,398	1.2%	0.8%	81%	35%	17.30	AL	12.47	38.7%
Ozak GYO	14,808	437	---	---	32%	-1%	14.00	AL	10.17	37.7%
Torunlar GYO	48,060	1,418	---	---	58%	18%	69.15	AL	48.06	43.9%
Kaynak: Deniz Yatırım Strateji ve Araştırma, Rasyonet										
			93.0%	83.4%						

Strateji ve Araştırma Bölümü kapsamındaki hisselerle ait öneri dağılımı

Araştırma öneri dağılımı

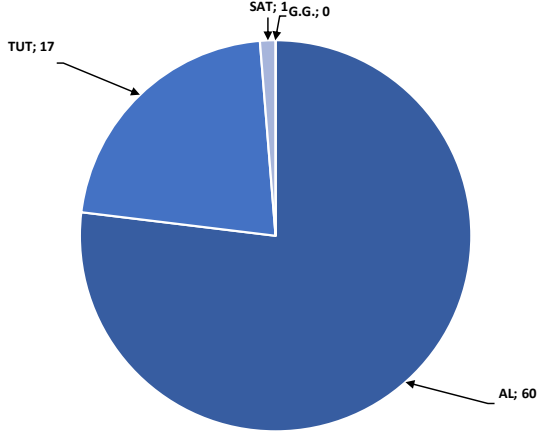

Kaynak: Deniz Yatırım Strateji ve Araştırma Bölümü

Araştırma kapsamı sektörel dağılımı

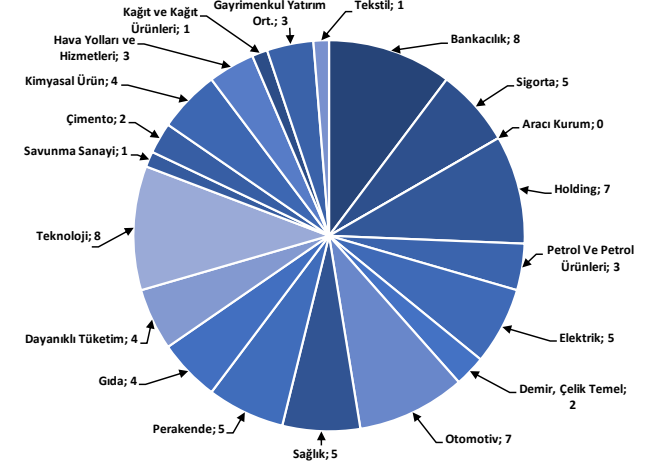

Kaynak: Deniz Yatırım Strateji ve Araştırma Bölümü

Haftalık takvim

Haftalık Takvim, 02 Eylül - 08 Eylül 2024

Tarih	Gün	Saat	Ülke	Olay	Beklenti	Önceki
2 Eylül	Pazartesi	10:00	TR	S&P Global/İCI İmalat PMI	--	47.2
		10:00	TR	GSYİH (Yıllık)	2.70%	5.70%
		10:00	TR	GSYİH (Çeyreklik)(M.A.)	-0.70%	2.40%
		11:00	EUR	HCOB Euro Bölgesi İmalat PMI	45.6	45.6
3 Eylül	Salı	10:00	TR	TÜFE (Aylık)	2.29%	3.23%
		10:00	TR	TÜFE (Yıllık)	51.83%	61.78%
		10:00	TR	Çekirdek TÜFE Endeksi (Yıllık)	50.50%	60.23%
		10:00	TR	ÜFE (Aylık)	--	1.94%
		10:00	TR	ÜFE (Yıllık)	--	41.37%
		16:45	ABD	S&P Küresel ABD İmalat PMI	--	48
		17:00	ABD	İnşaat Harcamaları (Aylık)	0.20%	-0.30%
		17:00	ABD	ISM İmalat	47.8	46.8
		17:00	ABD	ISM Yeni Siparişler	--	47.4
		17:00	ABD	ISM İstihdam	--	43.4
4 Eylül	Çarşamba	11:00	EUR	Euro Bölgesi Hizmetler PMI	53.3	53.3
		11:00	EUR	Euro Bölgesi Bileşik PMI	51.2	51.2
		12:00	EUR	ÜFE (Aylık)	0.30%	0.50%
		12:00	EUR	ÜFE (Yıllık)	-2.50%	-3.20%
		14:30	TR	Efektif Döviz Kuru	--	62.9
		15:30	ABD	Ticaret Dengesi	-\$74.3b	-\$73.1b
		17:00	ABD	İş İmkanları (JOLTS)	--	8184k
		17:00	ABD	Fabrika Siparişleri	--	-3.30%
		17:00	ABD	Dayanıklı Mal Siparişleri	--	9.90%
		5 Eylül	Perşembe	12:00	EUR	Perakende Satışlar (Aylık)
12:00	EUR			Perakende Satışlar (Yıllık)	0.10%	-0.30%
14:30	TR			Yabancı Net Hisse Senedi Yatırımı	--	\$66m
15:15	ABD			ADP Tarım Dışı İstihdam Değişikliği	145k	122k
15:30	ABD			Tarım Dışı Üretkenlik	--	2.30%
15:30	ABD			Birim İşçilik Maaliyetleri	--	0.90%
15:30	ABD			İşsizlik Başvurusu Başvuruları	--	231k
16:45	ABD			S&P Küresel ABD Hizmet PMI	--	55.2
16:45	ABD			S&P Küresel ABD Bileşik PMI	--	54.1
17:00	ABD			ISM Hizmet Endeksi	50.9	51.4
6 Eylül	Cuma	12:00	EUR	GSYİH (Çeyreklik)(M.A.)	0.30%	0.30%
		12:00	EUR	GSYİH (Yıllık)(M.A.)	0.60%	0.60%
		12:00	EUR	Kamu Tüketimi (Çeyreklik)	--	0.00%
		12:00	EUR	Hane Halkı Tüketimi (Çeyreklik)	--	0.20%
		12:00	EUR	İstihdam (Çeyreklik)	--	0.20%
		12:00	EUR	İstihdam (Yıllık)	--	0.80%
		15:30	ABD	Tarım Dışı İstihdam	160k	114k
		15:30	ABD	Özel Tarım Dışı İstihdam	140k	97k
		15:30	ABD	İşsizlik Oranı	4.20%	4.30%
		15:30	ABD	Ortalama Saatlik Kazançlar (Aylık)	0.30%	0.20%
15:30	ABD	Ortalama Saatlik Kazançlar (Yıllık)	--	3.60%		
15:30	ABD	İşgücü Katılım Oranı	--	62.70%		
15:30	ABD	İşsizlik Oranı	--	7.80%		
17:30	TR	Hazine Nakit Dengesi	--	-136.5b		
07 - 08 Eylül	Haftasonu	-	-			

*(M.A.):Mevsimsellikten arındırılmış

Kaynak: Bloomberg, Deniz Yatırım Strateji ve Araştırma

Beklenen Finansal Açıklamalar

Tarih	Şirket
9 Ağustos	Bankaların konsolide olmayan sonuçları için son gün
19 Ağustos	Bankaların konsolide sonuçları için son gün
20 Eylül	Şirketlerin konsolide olmayan sonuçları için son gün
30 Eylül	Şirketlerin konsolide sonuçları için son gün

Beklenen Finansal Açıklamalar

Tarih	Şirket	Çeyrek	Konsensus Net Kar Beklentisi	Deniz Yatırım Net Kar Beklentisi
3 Eylül	EKGYO	2Ç24	-	-
5 Eylül	KLKIM	2Ç24	-	-
	GWIND	2Ç24	-	-

Kaynak: Research Turkey, Deniz Yatırım Strateji ve Araştırma

Sayılar milyon TL ifade etmektedir.

Yasal Uyarı

Bu rapor/e-posta içerisinde yer alan değerlendirmeler Deniz Yatırım Menkul Kıymetler A.Ş. tarafından, güvenilir olduğuna inanılan kaynaklardan elde edilen bilgi ve veriler kullanılarak genel nitelikte hazırlanmıştır. Raporunda yer alan ifadeler, mali durumunuz ile risk ve getiri tercihlerinize uygun olmayabilir ve hiçbir şekilde alış veya satış yapılması yönünde yönlendirme olarak değerlendirilmemelidir. Deniz Yatırım, bu bilgilerin doğru, eksiksiz ve değişmez olduğunu garanti etmemektedir. Bu sebeple, okuyucuların, bu raporlardan elde edilen bilgilere dayanarak hareket etmeden önce, bilgilerin doğruluğunu teyit etmeleri önerilir ve bu bilgilere dayanılarak aldıkları kararlarda sorumluluk okuyucuların kendilerine aittir. Bilgilerin eksikliği ve yanlışlığından Deniz Yatırım hiçbir şekilde sorumlu tutulamaz. Ayrıca, Deniz Yatırım ve DenizBank Finansal Hizmetler Grubu çalışanları ve danışmanlarının, herhangi bir şekilde bu rapor/e-posta içerisinde yer alan bilgiler dolayısıyla ortaya çıkabilecek, doğrudan veya dolaylı zararlarla ilgili herhangi bir sorumluluğu yoktur. Burada yer alan bilgiler sermaye piyasası aracına yönelik bir yatırım tavsiyesi, alım-satım önerisi ya da getiri vaadi değildir ve yatırım danışmanlığı kapsamında yer almamaktadır. Yatırım Danışmanlığı hizmeti; yetkili kuruluşlar tarafından imzalanacak yatırım danışmanlığı sözleşmesi çerçevesinde kişilerin risk ve getiri tercihleri dikkate alınarak kişiye özel sunulmaktadır. Buradaki içeriğin hiçbir bölümü Deniz Yatırım Menkul Kıymetler A.Ş.'nin yazılı izni olmadan çoğaltılamaz, hiçbir şekilde ve ortamda yayınlanamaz, alıntı yapılamaz ve kullanılamaz. Sadece burada yer alan bilgilere dayanarak yatırım kararı verilmesi beklentilerinize uygun sonuçlar doğurmayabilir.

© DENİZ INVEST 2024

Derecelendirme

Deniz Yatırım Analistleri, her hisse senedi için bir veya birden fazla değerlendirme yöntemi kullanarak 12 aylık hedef değerler (fiyatlar) ve buna bağlı olarak potansiyel getirileri hesaplamaktadır. 12 ay derecelendirme sistemimiz; AL, TUT ve SAT olmak üzere 3 farklı genel yatırım tavsiyesi içerir.

AL: Hisse senedinin gelecek 12 ay toplam potansiyel getirisinin en az %20 ve üzerinde oluşması şeklindeki değerlendirme ifade etmektedir.

TUT: Hisse senedinin gelecek 12 ay toplam potansiyel getirisinin %0-20 aralığında oluşması şeklindeki değerlendirme ifade etmektedir.

SAT: Hisse senedinin gelecek 12 ay toplam potansiyel getirisinin %0'dan daha düşük seviyelerde oluşması şeklindeki değerlendirme ifade etmektedir.

Derecelendirme	Potansiyel Getiri (PG), 12-ay
AL	≥%20
TUT	%0-20
SAT	≤%0

Kaynak: Deniz Yatırım

Deniz Yatırım Analistleri hisse senetlerini potansiyel katalizörler, tetikleyici gelişmeler, riskler ile piyasa, sektör ve rakip firma gelişmeleri ışığında değerlendirmektedir. Analistlerimiz genel yatırım tavsiyesinin kamuoyuyla paylaşılmasını takip eden süreçte hisse senetlerini titizlikle yakından takip etmeye devam etmekte; ancak, hisse senedi fiyatındaki dalgalanmalardan ötürü değerler, derecelendirme sistemimizdeki sınırları aştığı takdirde, analistlerimiz hisse senedi hakkında sundukları tavsiyeyi değiştirmemeyi ve/veya Gözden Geçirme (GG) sürecine almayı tercih edebilirler.