

## Hisse Senedi Piyasası

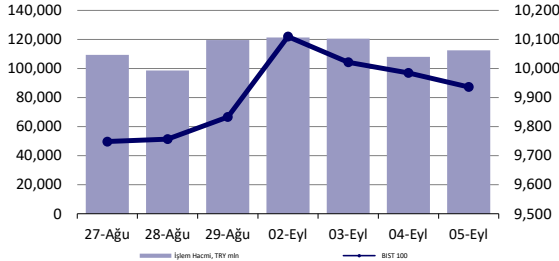

## Endeksler, para piyasaları ve emtia

	Kapanış	Önceki	1 Gün	1 Ay	Yıl Baş.
BIST100	9,937	9,985	-0.5%	0.4%	33.0%
İşlem Hacmi, TL mln	112,579	108,012	4.2%	-20.3%	21.5%
Türkiye 2032 (13.10.2032)	25.56%	25.67%	-11 bps	-5 bps	311 bps
Türkiye 2032	5.73%	5.82%	-8 bps	-28 bps	-88 bps
TCMB karışık fonlama mlyt	52.74%	52.49%	25 bps	274 bps	1024 bps
USD/TRY	33.95	34.01	-0.2%	1.7%	15.0%
EUR/TRY	37.81	37.73	0.2%	3.4%	16.2%
Sepet (50/50)	35.88	35.87	0.0%	2.6%	15.6%
DOW	40,756	40,975	-0.5%	5.3%	8.1%
S&P500	5,503	5,520	-0.3%	6.1%	15.4%
FTSE	8,242	8,270	-0.3%	2.9%	6.6%
MSCI EM	1,076	1,074	0.2%	5.9%	5.1%
MSCI EE	46.34	46.81	-1.0%	5.8%	3.5%
Shanghai SE Comp	2,788	2,784	0.1%	-2.5%	-6.3%
Nikkei	36,657	37,048	-1.1%	16.5%	9.5%
Petrol (Brent)	72.75	72.69	0.1%	-3.4%	-3.4%
Altın	2,517	2,496	0.8%	4.4%	22.0%

## En Çok Yükselen &amp; Düşenler (BIST 100)

	Hisse Kodu	Son Kapanış	Gün Değ.	Hacim, TRY bin
<b>En çok yükselenler</b>				
Halk Bankası	HALKB	17.45	6.5%	1,874,226
Çan2 Termik	CANTE	1.75	6.1%	397,532
Katılmevîm Tasarruf Finansman	KTLEV	46.78	5.4%	693,735
Peker G.M.Y.O.	PEKGY	5.32	3.7%	301,682
T. Vakıflar Bankası	VAKBN	21.18	3.5%	1,155,954
İzdemir Enerji Elektrik Üretim	IZENR	20.88	3.5%	97,560
<b>En çok düşenler</b>				
Mavi Giyim	MAVI	101.60	-5.6%	634,490
Yapı Ve Kredi Bankası	YKBNK	31.94	-3.0%	3,893,027
Tekfen Holding	TKFEN	53.95	-2.7%	194,762
Ülker	ULKER	150.30	-2.7%	481,616
Pegasus Hava Taşımacılığı	PGSUS	228.50	-2.5%	1,645,464
Koç Holding	KCHOL	188.20	-2.0%	2,869,845

## 5 Yıllık Ülke Risk Primi (CDS) (baz puan)

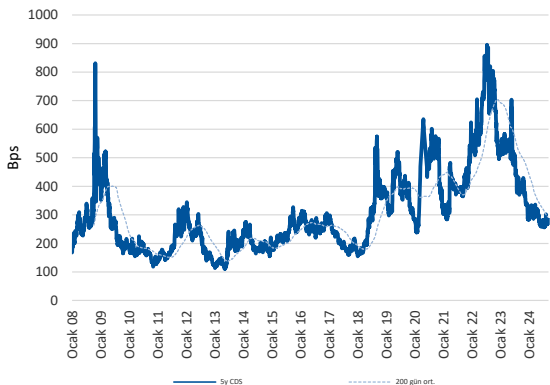

## günlük bülten

## Piyasa yorumu:

Bu sabah karışık açılış ve sonrasında 9880 – 10100 arasında işlem aktivitesi bekliyoruz.

Dün endeks -0.48% değişimle 9936,76 seviyesinde kapattı. İşlem hacmi ortalama seviyede gerçekleşti.

Günlük Bültenimizin ilerleyen sayfalarında detaylı şekilde görebileceğiniz Seçilmiş İndikatörler Puanlama Sistemimize göre bugün öne çıkan ilk 5 hisse senedi: **ENERY**, **GUBRF**, **TTKOM**, **AGROT** ve **AKFGY**. [İlgili sayfada sistemimizin metodolojisini ve uyarı notunu okumanızı önemle belirtmek isteriz.](#)

**Önemli hatırlatma: Strateji ve Araştırma Bölümü olarak yaptığımız tüm kapsamlı analizlerimize denizyatirim.com adresi üzerinde yer alan Analiz-Araştırma Raporları sekmeleri üzerinden 7/24 geriye dönük değerlendirmemiz de dahil olmak üzere "Müşteri Girişi" yaparak ulaşabilirsiniz.**

## Bugünün haberleri:

## Hisse senetleri

- KONTR:** TEİAŞ İhale Sonucu / olumlu
- AKSEN:** Bilanço Değerlendirmesi / olumsuz
- GWIND:** 2Ç24 Bilanço değerlendirme / nötr
- KLKIM:** Bilanço değerlendirme / sınırlı olumlu

## Piyasalarda bugün

Haftanın son işlem gününde, küresel cephe açısından en önemli gündem maddesi olarak, ABD’de açıklanacak tarım dışı istihdam verilerinin gölgesi söz konusu. Bloomberg Terminal üzerinde oluşan beklentiler, +165k aylık artışın olması yönünde şekillenirken, son 3 ay ortalamasının +150k ile 2021’den bu yana en düşük hızda gerçekleştiği detayı da not düşülüyor. Swap piyasalarında traderların Fed’e yönelik beklentileri, 2024 sonuna dek düzenli şekilde FOMC toplantılarının faiz indirimlerine işaret etmesi olarak şekillenirken, -50bp ihtimali de olasılıklar dahilinde. Bu nedenle, TSİ 15.30’da açıklanacak data setindeki olası aşağı yönlü riskler, faiz indirim beklentilerini de adım büyüklüğü olarak genişletme riskine sahip. Buna, nereden baktığınıza göre değişecek bir yorum yapmak fazlasıyla mümkün. Kötü veri, ABD ekonomisinin zayıflığını teyit edecek şekilde okunabilir. Bu da faiz indirim beklentilerini genişletir. Öte yandan resesyon riskleri de fiyatlamalarda sanılanın aksine negatif yönlü baskı kuracaktır. Diğer kısımda ise beklenti dahilinde ya da üzeri bir gerçekleşme ise, ekonominin sağlığını göstermesi ile birlikte, faiz indirim beklentilerini de adım olarak nötrleştirebilir. Hangisini seçeceğimizi merak ediyorsanız, bizim düşüncemiz, ikincisinden yana. Resesyon risklerinin konuşulacağı bir ortamı takip etmek istemiyoruz. Global ekonominin mevcut patikasında, ABD önderliğinde ilerlemesi en sağlıklı opsiyon olarak duruyor. Fed’in de belirli bir patikada faiz indirim sürecini yönetmesini isteriz. Zaten gelecek 1 yılda enflasyondaki seyrin Fed’in hedeflediği noktaya ne ölçekte yakınsayacağını da ayrıca konuşacağız. Şimdilerde istihdam piyasası bir adım öne çıkmış gibi görünse de enflasyonu unutmuş değiliz. Sadece sıralaması biraz değişti.

Bu sabah spot Asya ve vadeli endeksler son derece sakin. USD, hafif satıcı. Dün, ABD endeksleri de yatay-negatif seyretmişti. Veriyi bekliyoruz.

Yerel varlıklar. OVP’yi takip ettik. 2025 büyüme beklentisi, yarım puan aşağı revizyon ile %4 olarak açıklandı. Bizim beklentimiz, sıkı para ve maliye politikalarına paralel %3’lerde bir seviyede oluşuyordu. TÜFE’de ise, %17,5’i takip ettik. TCMB’den gelen son dönem açıklama ve yönlendirmeleri paralelinde, dün sabah da bahsettiğimiz üzere, %20’nin aşağısında bir patika öngörüydük. Cari açık/GSYH ise 2025’te %3,1, devamında ise <%3 şeklinde tahminlenmiş. Ek negatif bir senaryo oluşmadıkça ve dolarizasyon yeniden tetiklenmedikçe, söz konusu seviyeleri fonlama problemi yaşanmaması açısından makul görüyoruz. Bizim OVP’yi okuma şeklimiz, uzun yıllardır, temenni, gidilmek istenen yol haritası şeklinde. Bu nedenle, açıklanan beklentileri dikkatle incelemekle birlikte, kısıda 1 yıllık dönemde, uzunda ise 3 yılda, sapma ve güncelleme ihtiyaçlarını elbette geri çevirmiyoruz. En önemli kısım, maliye politikasının para politikasına destek sağlama ihtimali. Bütçedeki açık/GSYH %3’lere geriler şekilde öngörülmüş. Büyüme oranının kısmen beklentilerden yukarıda olması, faiz indirim sürecine yönelik beklentileri artırabilir. Ancak, diğer yandan ise beklenti kanalında hali hazırda çıpalamanın arzu edilen şekilde olmaması, sürecin yavaş ilerlemesine neden olacaktır. Nette piyasa fiyatlaması açısından OVP’yi ek risk görmüyoruz. Bugün, Fitch’in yapacağı değerlendirmeyi izleyeceğiz.

## Şirket haberleri

### KONTR: TEİAŞ İhale Sonucu / olumlu

Şirket, Türkiye Elektrik İletim A.Ş. tarafından düzenlenen 2024/1006302 İhale Kayıt Numaralı "İTM.476 Referanslı 154 kV Osmaniye GIS Yenileme Aynı Sahada TM Yapımı" işi ihalesinde vergiler hariç 389.000.000 TL bedelle en iyi teklifi vererek 1. sırada yer almıştır. İlgili Kanun hükümleri çerçevesinde; ihale sonucunun kesinleşmesi için, ihaleyi düzenleyen kurumdan ihale komisyon kararı beklenecek olup süreç ile ilgili gelişmeler kamuoyu ile paylaşılacaktır.

Söz konusu gelişmeyi yatırımcı algısı açısından olumlu değerlendirmekle birlikte ihale sürecinin henüz kesinleşmediğini belirtmek isteriz.

### AKSEN: Bilanço Değerlendirmesi / olumsuz

Enflasyon muhasebesi uygulanmış verilere göre, Aksa Enerji, 2Ç24'te 5.979 milyon TL satış geliri, 1.603 milyon TL FAVÖK ve 721 milyon TL net kar açıkladı. Muhasebe değişikliği nedeniyle 2Ç24 döneminde finansallarında, parasal kazanç/kayıp kalemi altında 198 milyon TL'lik olumsuz etki oluştu. Enflasyon muhasebesi etkilerini içeren 2Ç24 finansallarında, yıllık bazda satış geliri, FAVÖK ve net karda azalış görüldü. Ek olarak, net borç/FAVÖK rasyosunda artış görüldü.

Açıklanan finansal sonuçları olumsuz olarak değerlendirmekle birlikte, zayıf gelen sonuçların, Şirket tarafından 2025 yılının sonuna kadar tamamlanması öngörülen dönüşüm stratejisi sebebiyle kontrollü şekilde gerçekleştiğini değerlendiriyoruz. Bununla birlikte, yatırımcı algısının, hali hazırda zayıf performans gösteren piyasa koşullarında, hisse performansı üzerinde olumsuz etkisinin olacağını düşünüyoruz.

### GWIND: 2Ç24 Bilanço değerlendirme / nötr

Enflasyon muhasebesi uygulanmış verilere göre, Galata Wind Enerji, 2Ç24 döneminde 452 milyon TL satış geliri, 315 milyon TL FAVÖK ve 190 milyon TL net kar açıkladı. Muhasebe değişikliği nedeniyle 2Ç24 dönemi finansallarında, parasal kazanç/kayıp kalemi altında 87 milyon TL'lik olumlu etki oluştu.

Enflasyon muhasebesi etkilerini içeren 2Ç24 finansallarında, satış geliri reel büyüme gösterirken FAVÖK ve net kar rakamında azalış yaşandı. Açıklanan finansal sonuçların hisse performansı üzerinde önemli bir etki yaratmayacağı düşüncesindeyiz.

### KLKIM: Bilanço değerlendirme / sınırlı olumlu

Enflasyon muhasebesi uygulanmış verilere göre, Kalekim, 2Ç24 döneminde 1.536 milyon TL satış geliri, 325 milyon TL FAVÖK ve 175 milyon TL net kar açıkladı. Muhasebe değişikliği nedeniyle 2Ç24 finansallarında, parasal kazanç/kayıp kalemi altında 53 milyon TL'lik olumsuz etki oluştu.

Enflasyon muhasebesi etkilerini içeren 2Ç24 finansallarında, satış geliri ve brüt karda artış FAVÖK ve net karda azalış gerçekleşti. Korunan nakit pozisyonu da göze alındığında açıklanan finansal sonuçların hisse performansı üzerinde sınırlı olumlu bir etki yaratacağı düşüncesindeyiz.

## KAP haberleri

Genel Kurullar					
1. hafta					
02 Eylül 2024 Pazartesi	03 Eylül 2024 Salı	04 Eylül 2024 Çarşamba	05 Eylül 2024 Perşembe	06 Eylül 2024 Cuma	07 Eylül 2024 Cumartesi
BAGFS / 11:00	HOROZ / 11:00 SNICA / 14:00	ALKA / 11:00 MSGYO / 15:00	BIENY / 11:00 UFUK / 11:00	ESCOM / 11:00 RTLAB / 11:00 BAYRK / 14:00	
2. hafta					
09 Eylül 2024 Pazartesi	10 Eylül 2024 Salı	11 Eylül 2024 Çarşamba	12 Eylül 2024 Perşembe	13 Eylül 2024 Cuma	14 Eylül 2024 Cumartesi
COSMO / 10:00	USAK / 09:30 EUHOL / 12:00 ALKIM / 14:00	HUBVC / 11:00 KOCMT / 11:00 ANEL / 14:00		IEYHO / 10:00 EYGYO / 11:00 ARTMS / 14:00 ATSYH / 14:00	SAMAT / 11:00
3. hafta					
16 Eylül 2024 Pazartesi	17 Eylül 2024 Salı	18 Eylül 2024 Çarşamba	19 Eylül 2024 Perşembe	20 Eylül 2024 Cuma	21 Eylül 2024 Cumartesi
ALKLC / 11:00 EPLAS / 11:00 MZHLD / 13:00		BEGYO / 14:00 BURCE / 14:00	KAYSE / 11:00 CEOEM / 14:00 KUVVA / 14:00	KERVN / 10:30	
4. hafta					
23 Eylül 2024 Pazartesi	24 Eylül 2024 Salı	25 Eylül 2024 Çarşamba	26 Eylül 2024 Perşembe	27 Eylül 2024 Cuma	28 Eylül 2024 Cumartesi
	TUPRS / 10:00	A1CAP / 11:00 OBAMS / 14:00 CVKMD / 17:00	ENTRA / 11:00 KARYE / 11:00	BMSCH / 10:00 MPARK / 10:00 PEKGY / 11:00	PEHOL / 14:00
5. hafta					
30 Eylül 2024 Pazartesi					
OTTO / 11:00 SOKE / 14:00					

Kaynak: Deniz Yatırım Strateji ve Araştırma, KAP

KAP Haberleri	
Hisse	Haber
ARCLK	Arçelik'in Avrupa faaliyetlerinde hedeflenen sinerjilerin gerçekleştirilmesine yönelik yapılan analizler sonucunda; üretim tesislerinden Polonya Lodz'da bulunan Çamaşır Kurutma Makinesi ve Pişirici Cihazlar İşletmesi ve Plastik Yan Sanayi İşletmesi ile Wrocław'da bulunan Buzdolabı işletmesinde verimsizlik nedeniyle üretim faaliyetlerinin durdurulmasına ve söz konusu üretim tesislerinin kapatılmasına karar verilmiş olup, 2025'in ilk yarısına kadar üretim faaliyetlerinin sona ermesi hedeflenmektedir. İşletmelerin kapasite kullanımının, Şirketimizin sahipliğinde olan diğer işletmelere kaydırılması planlanmakta olup, söz konusu tesis kapanışlarının konsolide seviyede ciro kaybına neden olması beklenmemektedir. Kapanış nedeniyle gündeme gelebilecek tek seferlik giderler ise netleştiğinde kamuya açıklanacak finansal tablolarımızdan takip edilebilir.
EREGL	Tata Steel International Ltd. Şirketinin Açtığı Davaya İlişkin Bilgilendirme; Ankara Bölge Adliye Mahkemesi 22. Hukuk Dairesi'nin 14.06.2024 tarihinde vermiş olduğu istinaf kararı Şirketimiz tarafından 22.07.2024 tarihinde tebliğ alınmıştır. Yargıtay'da temyiz yolu açık olan bu istinaf kararı ile taraf vekillerinin istinaf başvurusu kısmen kabul edilmiş, Kdz. Ereğli 2. Asliye Hukuk Mahkemesi'nin 27.03.2023 tarihli 2023/64 E. 2023/161 K. sayılı karar düzeltilerek yeniden esas hakkında karar verilmiş ve dava kısmen kabul edilmiştir. Ankara Bölge Adliye Mahkemesi 22. Hukuk Dairesi'nin bu istinaf kararına karşı, Şirketimiz 05.09.2024 tarihinde Yargıtay nezdinde temyiz yoluna başvurmuştur.

Kaynak: Deniz Yatırım Strateji ve Araştırma, KAP

## Teknik yorum

### BIST 100 endeksi

Dün endeks -0.48% değişimle 9936,76 seviyesinde kapattı. İşlem hacmi ortalama seviyede gerçekleşti. 10.000 üstünde kalıcı olmayan endekste tüm gün satış baskısı hissedildi. 10000 üstünde kalıcı olmadıkça satış baskısının devamı beklenebilir. İlk direnç 10.000, hedef / direnç 10200 olarak takip ediyoruz. 5 g Ort. 9977.38 22 g. Ort. 9899.35 seviyesindedir. Destek olarak 9750 ve 9880, direnç olarak 10000 ve 10200 takip ediyoruz. Bu sabah karışık açılış ve sonrasında 9880 – 10100 arasında işlem aktivitesi bekliyoruz.

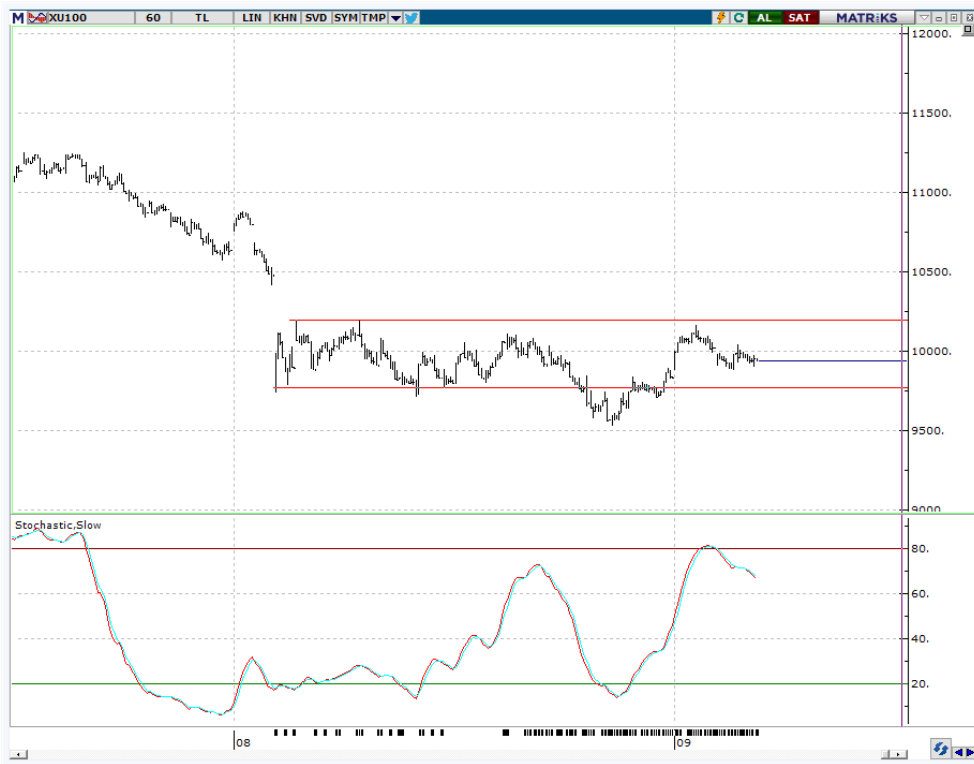

## VIOP - X30Y vade teknik analiz

Dün vadeli endeks günü -1.46% değişimle 11484.50 seviyesinde kapattı . İşlem hacmi ortalama seviyede gerçekleşti. Gün boyu satış baskısı hissedilen vadeli endeks kısa vadeli ana destek seviyesi 11500'e çok yakın kapanış gerçekleştirdi.11440 altında kaldıkça satış baskısının devamı beklenebilir. 5g. Ort. 11626,00 22 g. Ort. 11640,44 seviyesindedir. Destek olarak 11330 ve 11440, direnç olarak ise 11550 ve 11660. Bu sabah karışık açılış ve sonrasında 11400 – 11550 arasında işlem aktivitesi bekliyoruz.

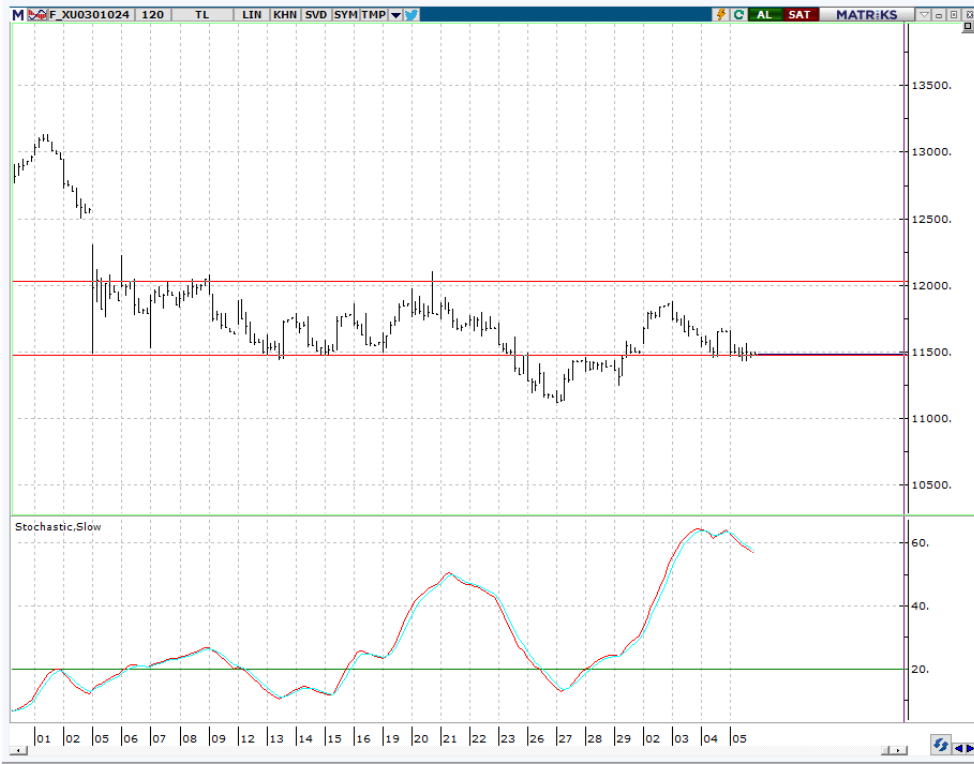

## BIST 100 endeks ağırlıkları ve puan katkıları

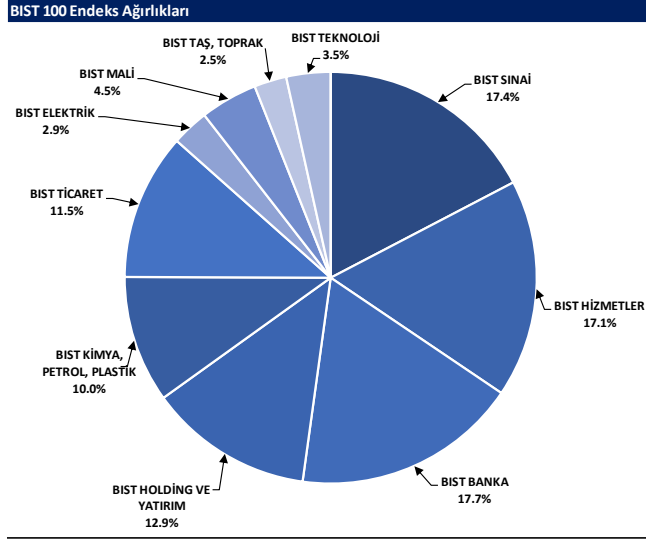

Kaynak: Deniz Yatırım Strateji ve Araştırma Bölümü hesaplamaları, Rasyonet

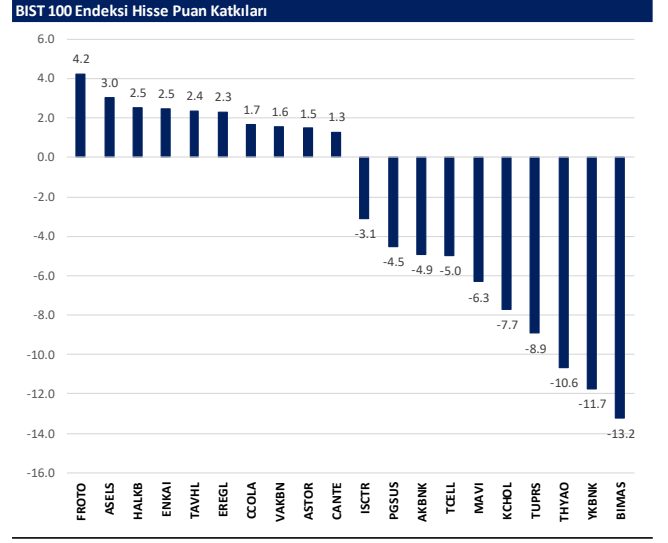

Kaynak: Deniz Yatırım Strateji ve Araştırma Bölümü hesaplamaları, Rasyonet

## BIST endekslerine ait performanslar

BIST Endeksleri	Endeks Açıklaması	05.09.2024	04.09.2024	Günlük değişim	29.12.2023	Yıl başlangıcından değişim
XU100	BIST 100	9937	9985	-0.5%	7470	33%
XU30	BIST 30	10922	11013	-0.8%	8021	36%
XU50	BIST 50	8806	8862	-0.6%	6572	34%
XBANK	BIST BANKA	14154	14288	-0.9%	8717	62%
XUTUM	BIST TÜM	11396	11420	-0.2%	8577	32%
XUMAL	BIST MALİ	11288	11334	-0.4%	7888	42%
XG30S	BIST 30 AĞIRLIK SINIRLAMALI 10	11173	11266	-0.8%	8193	36%
XI00S	BIST 100 AĞIRLIK SINIRLAMALI 10	9939	9987	-0.5%	7472	33%
XBANA	BIST ANA	29408	29063	1.2%	23113	27%
XBLSM	BIST BİLİŞİM	5232	5195	0.7%	3706	41%
XELKT	BIST ELEKTRİK	510	503	1.3%	452	13%
XFINK	BIST FIN. KIR. FAKTORİNG	3479	3427	1.2%	3198	9%
XGIDA	BIST GIDA, İÇECEK	12431	12423	0.1%	8837	41%
XGMYO	BIST GAYRİMENKUL Y.O.	3073	3043	1.0%	2449	25%
XHARZ	BIST HALKA ARZ	89558	88439	1.3%	79702	12%
XHOLD	BIST HOLDİNG VE YATIRIM	9003	9050	-0.5%	6642	36%
XILTM	BIST İLETİŞİM	2525	2545	-0.8%	1391	82%
XINSA	BIST İNŞAAT	11241	11152	0.8%	8943	26%
XKAGT	BIST ORMAN, KAĞIT, BASIM	5562	5549	0.2%	5267	6%
XKMYA	BIST KİMYA, PETROL, PLASTİK	12352	12402	-0.4%	11439	8%
XKOBI	BIST KOBI SANAYİ	26082	25502	2.3%	22204	17%
XKURY	BIST KURUMSAL YÖNETİM	8276	8283	-0.1%	6264	32%
XMADN	BIST MADENCİLİK	7034	7084	-0.7%	5363	31%
XMANA	BIST METAL ANA	16016	15889	0.8%	14826	8%
XMESY	BIST METAL EŞYA, MAKİNA	20883	20612	1.3%	18075	12%
XSDA	BIST ADANA	11710	11665	-0.7%	66137	8%
XSANK	BIST ANKARA	16959	16821	0.8%	12998	30%
X SANT	BIST ANTALYA	10626	10595	0.3%	11026	-4%
XSBAL	BIST BAUKESİR	9947	9875	0.7%	8036	24%
XSBUR	BIST BURSA	16642	16597	0.3%	14349	16%
XSDNZ	BIST DENİZLİ	8363	8109	3.1%	6224	34%
XSGRT	BIST SİĞORTA	52639	52085	1.1%	33697	56%
XSIST	BIST İSTANBUL	12859	12925	-0.5%	9479	36%
XSIZM	BIST İZMİR	16574	16487	0.5%	13131	26%
XSKAY	BIST KAYSERİ	30663	30259	1.3%	28581	7%
XSKOC	BIST KOCAELİ	25934	25946	0.0%	23577	10%
XSKON	BIST KONYA	9077	8906	1.9%	7870	15%
XSPOR	BIST SPOR	4094	4111	-0.4%	3668	12%
XSTKR	BIST TEKİRDAĞ	39878	40261	-1.0%	39257	2%
XTAST	BIST TAŞ, TOPRAK	13385	13339	0.3%	10958	22%
XTCRT	BIST TİCARET	26118	26464	-1.3%	16660	57%
XTEKS	BIST TEKSTİL, DERİ	3673	3663	0.3%	2994	23%
XTM2S	BIST TEMETTÜ 2S	14008	14152	-1.0%	9394	49%
XTMTU	BIST TEMETTÜ	10588	10656	-0.6%	7491	41%
XTRZM	BIST TÜRİZM	1311	1298	1.0%	997	31%
XUUMY	BIST TÜM-100	34131	33901	0.7%	25772	32%
XUHZ	BIST HİZMETLER	9757	9827	-0.7%	6839	43%
XULAS	BIST ULAŞTIRMA	34434	34890	-1.3%	24695	39%
XULIN	BIST SINAI	13337	13290	0.3%	11532	16%
XUSRD	BIST SÜRDÜRÜLEBİLİRLİK	13604	13696	-0.7%	9694	40%
XUTEK	BIST TEKNOLOJİ	13068	12954	0.9%	9541	37%
XYLDZ	BIST YILDIZ	10685	10715	-0.3%	8042	33%
XYORT	BIST MENKUL KIY.M.Y.O.	3484	3434	1.4%	3385	3%
XYU03	BIST 100-30	17621	17546	0.4%	14042	25%
X10XB	BIST BANKA DIŞI LIKİT 10	11788	11907	-1.0%	9883	19%
XAKUR	BIST ARACI KURUMLAR	40404	39823	1.5%	36746	10%
XLBNK	BIST LIKİT BANKA	12601	12724	-1.0%	7700	64%
XTKJS	BIST TEKNOLOJİ AĞIRLIK SINIRLAMALI	20262	20110	0.8%	14089	44%

Kaynak: Deniz Yatırım Strateji ve Araştırma, Rasyonet

## Seçilmiş BIST Endekslerine Ait Günlük Performanslar

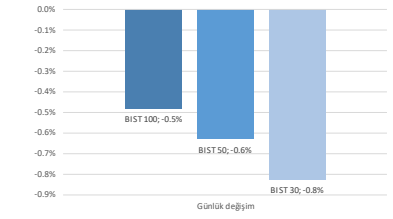

Kaynak: Deniz Yatırım Strateji ve Araştırma Bölümü hesaplamaları, Rasyonet

## Seçilmiş BIST Endekslerine Ait Günlük Performanslar

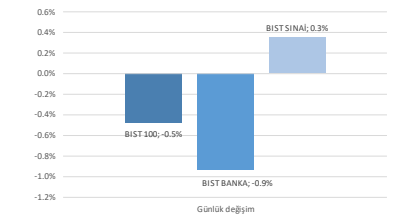

Kaynak: Deniz Yatırım Strateji ve Araştırma Bölümü hesaplamaları, Rasyonet

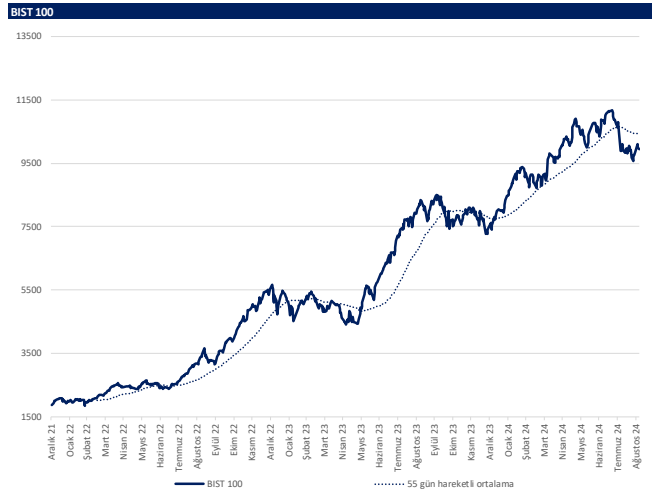

Kaynak: Deniz Yatırım Strateji ve Araştırma, Rasyonet

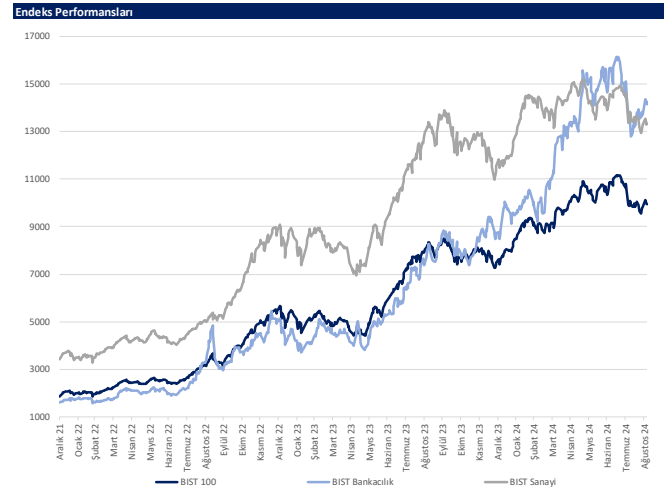

Kaynak: Deniz Yatırım Strateji ve Araştırma, Rasyonet





## Son 90 güne ait dip-zirve analizi



## DENİZ YATIRIM STRATEJİ &amp; ARAŞTIRMA | BIST 100 ENDEKSİ DİP-ZİRVE ANALİZİ

Hisse	Son kapanış	Önceki kapanış	Değişim %	Son 90 gün zirvesi	Son 90 gün dip	Zirveye uzaklık	Dibe uzaklık	Zirveyi geçti mi?
AEFES	211.50	213.90	-1.1%	301.75	178.16	43%	16%	x
AGHOL	328.00	324.25	1.2%	466.50	312.33	42%	5%	x
AGROT	16.18	16.00	1.1%	33.16	13.61	105%	16%	x
AKBNK	60.60	61.10	-0.8%	69.80	52.95	15%	13%	x
AKFGY	2.25	2.23	0.9%	2.58	2.07	15%	8%	x
AKFYE	22.32	22.12	0.9%	29.00	21.34	30%	4%	x
AKSA	8.97	9.02	-0.6%	12.38	8.39	38%	6%	x
AKSEN	38.50	39.04	-1.4%	48.14	36.06	25%	6%	x
ALARK	95.65	96.60	-1.0%	122.50	95.10	28%	1%	x
ALFAS	57.40	56.80	1.1%	93.90	56.45	64%	2%	x
ARCLK	145.20	143.10	1.5%	195.00	139.90	34%	4%	x
ARDYZ	36.02	36.74	-2.0%	50.22	34.78	39%	3%	x
ASELS	57.50	56.80	1.2%	65.00	54.50	13%	5%	x
ASTOR	78.80	77.35	1.9%	109.00	71.10	38%	10%	x
BERA	15.50	15.16	2.2%	20.10	14.65	30%	5%	x
BFREN	753.00	749.00	0.5%	1012.00	689.00	34%	8%	x
BIMAS	547.50	557.50	-1.8%	625.50	371.48	14%	32%	x
BINHO	399.00	397.00	0.5%	546.00	364.25	37%	9%	x
BRSAN	490.00	482.00	1.7%	620.00	349.00	27%	29%	x
BRYAT	2115.00	2150.00	-1.6%	3232.50	1718.00	53%	19%	x
BTMIM	241.00	240.50	0.2%	241.00	132.00	-	45%	✓
CANTE	1.75	1.65	6.1%	2.52	1.63	44%	7%	x
CCOLA	65.45	64.80	1.0%	81.59	58.55	25%	11%	x
CIMSA	36.32	36.00	0.9%	36.74	29.34	1%	19%	x
CWENE	207.40	207.30	0.0%	304.86	195.97	47%	6%	x
DOAS	229.60	228.80	0.3%	297.29	215.60	29%	6%	x
DOHOL	15.60	15.65	-0.3%	17.32	14.00	11%	10%	x
ECILC	48.70	48.72	0.0%	59.48	48.50	22%	0%	x
ECZYT	202.10	203.80	-0.8%	264.76	192.60	31%	5%	x
EGENE	10847.50	10560.00	2.7%	17367.44	9900.00	60%	9%	x
EKGYO	12.70	12.70	0.0%	12.70	8.53	-	33%	✓
ENERY	211.70	208.20	1.7%	211.70	163.70	-	23%	✓
ENISA	59.25	59.90	-1.1%	71.15	56.40	20%	5%	x
ENKAI	51.70	50.75	1.9%	51.70	35.84	-	31%	✓
EREGL	48.04	47.66	0.8%	59.40	41.60	24%	13%	x
EUPWR	90.50	89.20	1.5%	158.10	86.45	75%	4%	x
EUREN	14.74	14.54	1.4%	16.20	13.53	10%	8%	x
FROTO	947.50	929.00	2.0%	1222.00	863.00	29%	9%	x
GARAN	113.50	114.10	-0.5%	132.90	79.10	17%	30%	x
GESAN	43.92	43.14	1.8%	79.40	42.24	81%	4%	x
GOLTS	433.75	430.50	0.8%	591.00	420.00	36%	3%	x
GURBF	174.60	170.80	2.2%	175.20	132.00	0%	24%	x
HALKB	17.45	16.38	6.5%	19.82	15.22	14%	13%	x
HEKTS	12.24	11.95	2.4%	16.25	11.16	33%	9%	x
ISCTR	13.59	13.70	-0.8%	17.62	12.70	30%	7%	x
ISGYO	16.72	16.69	0.2%	18.14	14.58	8%	13%	x
ISMEN	36.86	36.50	1.0%	43.00	33.80	17%	8%	x
IZENR	20.88	20.18	3.5%	28.22	20.18	35%	3%	x
KAYSE	23.48	23.40	0.3%	34.80	23.16	48%	1%	x
KCAER	43.82	42.94	2.0%	63.11	41.50	44%	5%	x
KCHOL	188.20	192.00	-2.0%	263.75	181.40	40%	4%	x
KLSEK	43.10	42.72	0.9%	61.69	40.66	43%	6%	x
KONTR	50.10	50.00	0.2%	83.18	47.02	66%	6%	x
KONYA	6710.00	6585.00	1.9%	12072.50	6342.50	80%	5%	x
KOZAA	62.00	61.50	0.8%	74.00	47.18	19%	24%	x
KOZAL	23.98	24.44	-1.9%	28.68	19.95	20%	17%	x
KRDMD	23.08	22.70	1.7%	32.90	22.70	43%	2%	x
KTLEV	46.78	44.40	5.4%	192.50	38.30	312%	18%	x
LMKDC	24.20	24.30	-0.4%	28.48	19.50	18%	19%	x
MAVI	101.60	107.60	-5.6%	136.20	86.40	34%	15%	x
MGRGS	505.00	502.50	0.5%	581.50	434.94	15%	14%	x
MIAATK	47.88	48.44	-1.2%	67.10	47.40	40%	1%	x
OBAMS	35.10	34.98	0.3%	42.10	33.76	20%	4%	x
ODAS	7.30	7.19	1.5%	10.02	7.19	37%	2%	x
OTKAR	451.00	447.25	0.8%	659.00	447.25	46%	1%	x
OYAKC	67.40	67.00	0.6%	79.25	57.95	18%	14%	x
PEKGY	5.32	5.13	3.7%	11.75	4.95	121%	7%	x
PETKM	23.32	23.08	1.0%	25.98	19.50	11%	16%	x
PGSUS	228.50	234.30	-2.5%	257.00	197.13	12%	14%	x
QUAGR	3.01	2.98	1.0%	4.71	2.90	56%	4%	x
REEDR	31.84	31.84	0.0%	47.42	31.84	49%	-	x
SAHOL	93.60	94.25	-0.7%	109.70	85.95	17%	8%	x
SASA	4.82	4.85	-0.6%	6.18	4.56	28%	5%	x
SDTTR	247.00	245.90	0.4%	351.98	241.00	43%	2%	x
SISE	42.20	42.30	-0.2%	54.50	41.94	29%	1%	x
SKBNK	4.25	4.26	-0.2%	4.60	3.60	8%	15%	x
SMRTG	44.52	43.40	2.6%	61.40	42.38	38%	5%	x
SOKM	54.80	54.45	0.6%	67.01	52.80	22%	4%	x
TABGD	160.00	156.30	2.4%	208.98	147.37	31%	8%	x
TAVHL	261.75	258.00	1.5%	290.75	203.00	11%	22%	x
TECELL	98.95	100.10	-1.1%	114.80	78.50	16%	21%	x
THYAO	296.75	301.00	-1.4%	330.00	277.00	11%	7%	x
TKFEN	53.95	55.45	-2.7%	59.40	47.28	10%	12%	x
TKNSA	28.14	28.00	0.5%	44.16	27.38	57%	3%	x
TMSAN	120.30	118.00	1.9%	172.80	108.60	44%	10%	x
TOASO	228.70	232.40	-1.6%	350.50	228.70	53%	-	x
TSKB	12.13	12.10	0.2%	13.12	9.65	8%	20%	x
TTKOM	51.85	51.35	1.0%	54.30	39.58	5%	24%	x
TRAKS	728.50	729.00	-0.1%	1063.00	690.00	46%	5%	x
TUKAS	8.12	8.06	0.7%	9.60	6.99	18%	14%	x
TUPRS	162.40	165.00	-1.6%	204.00	153.70	26%	5%	x
TURSG	13.31	13.10	1.6%	18.54	12.15	39%	9%	x
ULKER	150.30	154.40	-2.7%	187.30	109.30	25%	27%	x
VAKBN	21.18	20.46	3.5%	25.20	18.10	19%	15%	x
VESBE	17.80	17.88	-0.4%	23.36	17.30	31%	3%	x
VESTL	66.55	65.50	1.6%	103.00	65.50	55%	2%	x
YEOTK	177.30	176.50	0.5%	236.30	168.00	33%	5%	x
YKBNK	31.94	32.92	-3.0%	37.96	27.20	19%	15%	x
YLYGD	11.49	11.41	0.7%	14.58	11.32	27%	1%	x
ZOREN	4.61	4.51	2.2%	6.75	4.49	46%	3%	x

Kaynak: Deniz Yatırım Strateji ve Araştırma Bölümü hesaplamaları, Rasyonel





## Deniz Yatırım model portföyü

Deniz Yatırım Model Portföyü						
Hisse	Portföye giriş tarihi	Hedef fiyat	Potansiyel	Nominal getiri (Portföye girişten itibaren)	BIST-100'e rölatif getiri (Portföye girişten itibaren)	
SISE	04.09.2020	76.98	82%	630%	-21%	
TAVHL	10.05.2021	425.50	63%	996%	60%	
TUPRS	21.03.2022	240.00	48%	573%	47%	
FROTO	07.09.2022	1400.00	48%	215%	7%	
HTTBT	03.11.2022	121.00	36%	292%	61%	
KAREL	30.11.2022	21.00	66%	18%	-41%	
PGSUS	27.12.2022	340.00	49%	121%	22%	
BIMAS	16.01.2023	661.00	21%	345%	128%	
CCOLA	16.01.2023	99.80	52%	296%	103%	
SAHOL	12.05.2023	138.00	47%	125%	10%	
CIMSA	21.06.2023	51.30	41%	129%	21%	
YKBNK	21.08.2023	41.30	29%	114%	64%	
GWIND	09.07.2024	41.19	36%	-5%	4%	
TABGD	18.07.2024	356.60	123%	-22%	-12%	
GARAN	02.08.2024	153.00	35%	-10%	-4%	

Yıl	Nominal getiri	BIST-100 Endeksi'ne göre rölatif getiri	BIST-100 Getiri Endeksi'ne göre rölatif getiri
2019	56%	27%	25%
2020	50%	16%	15%
2021	43%	13%	10%
2022	205%	3%	0%
2023	52%	12%	9%
<b>12A</b>	<b>31%</b>	<b>8%</b>	<b>6%</b>
<b>YBB</b>	<b>37%</b>	<b>3%</b>	<b>1%</b>
<b>2019'dan bugüne</b>	<b>2029%</b>	<b>96%</b>	<b>67%</b>

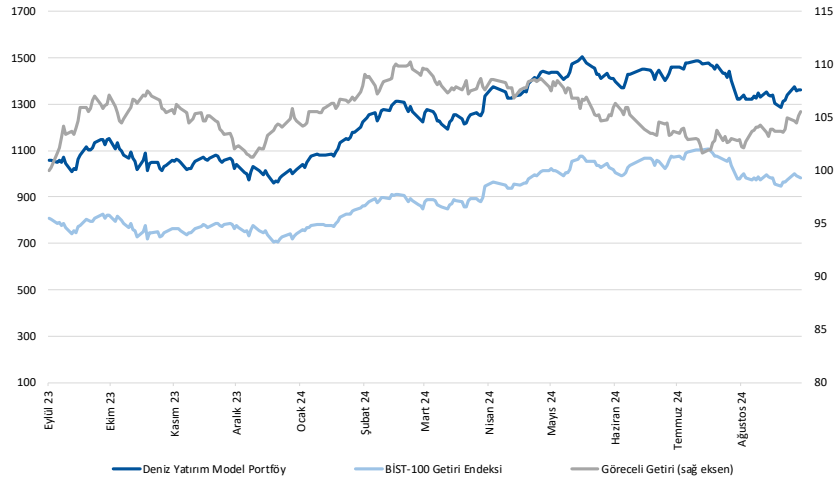

Kaynak: Deniz Yatırım Strateji ve Araştırma Bölümü hesaplamaları, Rasyonet

## Deniz Yatırım Model Portföyü

Deniz Yatırım Model Portföyü, Deniz Yatırım Strateji ve Araştırma Bölümü tarafından, temel analiz kriterlerine göre hazırlanmış, orta-uzun vadeli hisse senedi tavsiye listesidir. Alınan pozisyonlar sadece uzun yönlüdür (long only). Herhangi bir rakamsal/yüzdesele getiri hedefi söz konusu değildir. Herhangi bir şirket sayısı sınırı söz konusu değildir. Herhangi bir sıklıkta/takvim dahilinde değişiklik yapma zorunluluğu söz konusu değildir. Strateji ve Araştırma Bölümü analistleri portföyü takvim yılı içerisinde piyasa koşulları izin vermez ise değiştirmeme hakkına sahiptirler. Portföy içerisinde yer alan şirketler için temel analiz açısından getiri potansiyeli kalmamış dahi olsa da (değerleme olarak) şirket markasına olan geçmiş ve gelecek dönem güveni ile liste içerisinde kalmaya devam edebilirler. Portföyde yer alan şirketler için AL tavsiyesi bulunması zorunluluğu söz konusu değildir. Bölüm analistleri, TUT ve/veya Gözden Geçiriliyor önerileri ile de liste içerisinde şirket tercinde bulunabilirler.

## Deniz Yatırım model portföy | sektörel ve endeks dağılımları

Model portföy sektörel dağılımı

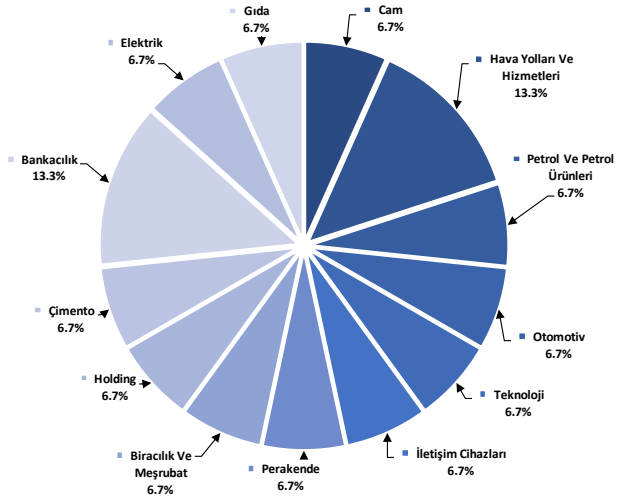

Kaynak: Deniz Yatırım Strateji ve Araştırma Bölümü hesaplamaları

Model portföy endeks dağılımı

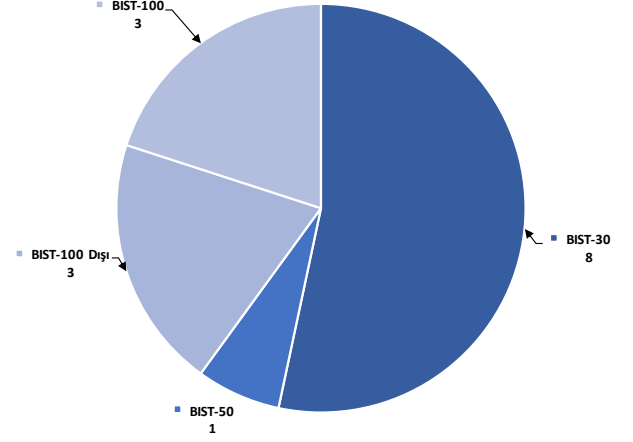

Kaynak: Deniz Yatırım Strateji ve Araştırma Bölümü hesaplamaları

## Değerlemeler

	Piyasa Değeri (milyon TL)	Piyasa Değeri (milyon USD)	BIST 30 Endeksi'ndeki Payı	BIST 100 Endeksi'ndeki Payı	Nominal Hisse Performansı - YBB	Relatif Hisse Performansı - YBB	Hedef Fiyat (TL)	Tavsiye	Kapanış Fiyatı	Yükseliş / Düşüş Potansiyeli
<b>Finansallar</b>										
Ağsa Hayat Emeklilik	19,962	589	---	---	86%	40%	157.30	AL	110.90	41.8%
Akbank	315,120	9,293	8.3%	6.0%	73%	30%	90.40	AL	60.60	49.2%
Aksigorta	9,575	282	---	---	13%	-15%	8.20	AL	5.94	38.0%
Anadolu Hayat Emeklilik	44,720	1,319	---	---	187%	116%	125.00	TUT	104.00	20.2%
Anadolu Sigorta	39,925	1,177	---	---	33%	0%	106.00	TUT	79.85	32.7%
Garanti Bank	476,700	14,058	3.4%	2.4%	103%	53%	153.00	AL	113.50	34.8%
Halkbank	125,374	3,697	---	0.4%	46%	10%	20.80	TUT	17.45	19.2%
İş Bankası	339,750	10,019	5.3%	3.9%	49%	12%	19.00	AL	13.59	39.8%
İş Yatırım	55,290	1,631	---	0.6%	18%	-11%	50.00	AL	36.86	35.6%
TSKB	33,964	1,002	---	0.5%	85%	39%	17.30	AL	12.13	42.6%
Türkiye Sigorta	66,550	1,963	---	0.4%	44%	8%	16.46	TUT	13.31	23.7%
Vakıf Bank	210,019	6,194	---	0.4%	65%	24%	27.80	AL	21.18	31.3%
Yapı Kredi Bank	269,799	7,957	5.4%	3.9%	71%	28%	41.30	AL	31.94	29.3%
<b>Holdingleer</b>										
Alarko Holding	41,608	1,227	0.8%	0.6%	6%	-20%	162.00	AL	95.65	69.4%
Doğan Holding	40,825	1,204	---	0.5%	41%	6%	18.65	AL	15.60	19.6%
Enka İnşaat	310,200	9,148	1.8%	1.3%	59%	20%	62.00	AL	51.70	19.9%
Koç Holding	477,256	14,075	5.4%	3.9%	38%	4%	320.00	AL	188.20	70.0%
Sabancı Holding	196,595	5,798	5.1%	3.7%	60%	20%	138.00	AL	93.60	47.4%
Şişecam	129,268	3,812	3.2%	2.3%	-7%	-30%	76.98	AL	42.20	82.4%
Tekfen Holding	19,962	589	---	0.4%	46%	10%	47.30	TUT	53.95	-12.3%
<b>Petrol ve Gaz</b>										
Aygaz	32,377	955	---	---	14%	-14%	265.00	AL	147.30	79.9%
Petkim	59,102	1,743	1.4%	1.0%	28%	-4%	22.00	TUT	23.32	-5.7%
Tüpraş	312,912	9,228	7.8%	5.7%	21%	-9%	240.00	AL	162.40	47.8%
<b>Enerji</b>										
Aksa Enerji	47,214	1,392	---	0.4%	33%	0%	49.40	TUT	38.50	28.3%
Alfa Solar Enerji	21,123	623	---	0.2%	-31%	-48%	93.58	TUT	57.40	63.0%
Biotrend Enerji	9,905	292	---	---	15%	-13%	31.80	AL	19.81	60.5%
Galata Wind Enerji	16,362	483	---	---	43%	8%	41.19	AL	30.30	35.9%
Enerjisa Enerji	69,978	2,064	---	0.5%	36%	2%	86.00	AL	59.25	45.1%
<b>Demir Çelik</b>										
Erdemir	168,140	4,959	4.0%	2.9%	19%	-11%	62.50	AL	48.04	30.1%
Kardemir (D)	24,182	713	0.8%	0.6%	-3%	-27%	38.00	AL	23.08	64.6%
<b>Kimya, Tarımsal İlaç ve Gübre</b>										
Akca Akrilik	34,848	1,028	---	0.5%	10%	-17%	13.33	AL	8.97	48.6%
Alkim Kimya	5,028	148	---	---	-2%	-26%	49.00	AL	33.52	46.2%
Hektaş	30,967	913	0.6%	0.5%	-39%	-54%	15.00	SAT	12.24	22.5%
Kimteks Polüüretan	11,265	332	---	---	-20%	-40%	95.46	AL	46.34	106.0%
<b>Otomotiv ve Otomotiv Yan Sanayi</b>										
Doğuş Otomotiv	50,512	1,490	0.9%	0.6%	4%	-22%	330.00	TUT	229.60	43.7%
Ford Otosan	332,487	9,805	2.9%	2.1%	33%	0%	1400.00	AL	947.50	47.8%
Kordsa	15,144	447	---	---	0%	-24%	128.00	AL	77.85	64.4%
Tofaş	114,350	3,372	1.4%	1.0%	17%	-12%	357.70	TUT	228.70	56.4%
Türk Traktor	72,899	2,150	---	0.6%	9%	-18%	1423.20	AL	728.50	95.4%
Otokar	54,120	1,596	---	0.5%	7%	-19%	633.60	TUT	451.00	40.5%
Brisa	28,528	841	---	---	24%	-6%	131.91	AL	93.50	41.1%
<b>Sağlık</b>										
Lokman Hekim	3,159	93	---	---	38%	4%	148.31	AL	87.75	69.0%
Meditera Tıbbi Malzeme	4,834	143	---	---	46%	10%	59.20	AL	40.62	45.7%
MLP Sağlık	67,352	1,986	---	---	117%	63%	449.00	AL	323.75	38.7%
Gen İlaç ve Sağlık Ürünleri	28,500	840	---	---	105%	54%	96.53	AL	95.00	1.6%
Selçuk Eczacılar Deposu	42,042	1,240	---	---	10%	-17%	57.80	TUT	67.70	-14.6%
<b>Perakende ve Toptan</b>										
BLM	332,442	9,804	10.2%	7.4%	83%	37%	661.00	AL	547.50	20.7%
Bizim Toptan	2,746	81	---	---	-8%	-31%	46.40	TUT	34.12	36.0%
Mavi Giyim	40,361	1,190	---	1.1%	78%	34%	184.80	AL	101.60	81.9%
Migros	91,432	2,696	---	1.7%	53%	15%	713.20	AL	505.00	41.2%
Şok Marketler	32,512	959	---	0.6%	4%	-22%	109.57	AL	54.80	99.9%
<b>Gıda ve İçecek</b>										
Coca Cola İçecek	183,134	5,401	---	1.6%	38%	4%	99.80	AL	65.45	52.5%
TAB Gıda	41,807	1,233	---	0.3%	37%	3%	356.60	AL	160.00	122.9%
Ülker Bisküvi	55,502	1,637	---	0.8%	84%	38%	232.50	AL	150.30	54.7%
Büyük Şeffler Gıda	3,092	91	---	---	---	---	52.46	AL	28.90	81.5%
<b>Beyaz Eşya ve Mobilya</b>										
Arçelik	98,116	2,893	---	0.5%	13%	-15%	215.00	TUT	145.20	48.1%
Vestel Beyaz Eşya	28,480	840	---	0.2%	15%	-14%	26.50	AL	17.80	48.9%
Vestel Elektronik	22,325	658	---	0.4%	44%	8%	90.00	TUT	66.55	35.2%
Yataş	4,479	132	---	---	23%	-7%	46.30	AL	29.90	54.8%
<b>Telekom &amp; Teknoloji &amp; Yazılım</b>										
Aztek Teknoloji	5,650	167	---	---	-44%	-58%	109.90	AL	56.50	94.5%
Hitit Bilgisayar Hizmetleri	11,303	333	---	---	56%	17%	121.00	AL	88.65	36.5%
İndeks Bilgisayar	5,438	160	---	---	27%	-5%	13.15	AL	7.25	81.4%
Karel Elektronik	10,194	301	---	---	9%	-18%	21.00	AL	12.65	66.0%
Kontrolmatik Teknoloji	32,565	960	0.8%	0.5%	-25%	-44%	101.80	AL	50.10	103.2%
Logo Yazılım	10,280	303	---	---	46%	10%	139.00	TUT	102.80	35.2%
Turkcell	217,690	6,420	6.0%	4.3%	76%	33%	148.80	AL	98.95	50.4%
Türk Telekom	181,475	5,352	---	0.8%	113%	60%	76.60	AL	51.85	47.7%
<b>Savunma</b>										
Aselsan	262,200	7,732	3.4%	2.4%	28%	-4%	89.70	AL	57.50	56.0%
<b>Yapı Malzemeleri</b>										
Akçansa	39,311	864	---	---	12%	-16%	199.00	TUT	153.10	30.0%
Çimsa	34,344	1,013	---	0.6%	28%	-4%	51.30	AL	36.32	41.2%
Kalekim	12,466	368	---	---	27%	-5%	42.00	AL	27.10	55.0%
<b>Havacılık</b>										
Pegasus	114,250	3,369	2.5%	1.8%	72%	29%	340.00	AL	228.50	48.8%
TAV Havalimanları	95,089	2,804	---	1.6%	143%	83%	425.50	AL	261.75	62.6%
Türk Hava Yolları	409,515	12,077	10.4%	7.6%	30%	-2%	448.00	AL	296.75	51.0%
<b>Kağıt ve Kağıt Ürünleri</b>										
Europap Tezol Kağıt	8,976	265	---	---	14%	-14%	31.22	AL	20.40	53.0%
<b>GYO'lar</b>										
Emlak GYO	48,260	1,423	1.2%	0.9%	85%	39%	17.30	AL	12.70	36.2%
Osak GYO	15,506	457	---	---	39%	4%	14.00	AL	10.65	31.5%
Ortaolunlar GYO	49,880	1,471	---	---	64%	24%	69.15	AL	49.88	38.6%
Kaynak: Deniz Yatırım Strateji ve Araştırma, Rasyoent										
			93.0%	83.5%						

## Strateji ve Araştırma Bölümü kapsamındaki hisselerle ait öneri dağılımı

**Araştırma öneri dağılımı**

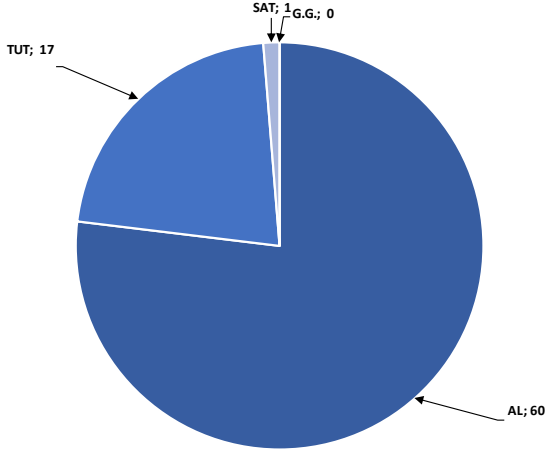

Kaynak: Deniz Yatırım Strateji ve Araştırma Bölümü

**Araştırma kapsamı sektörel dağılımı**

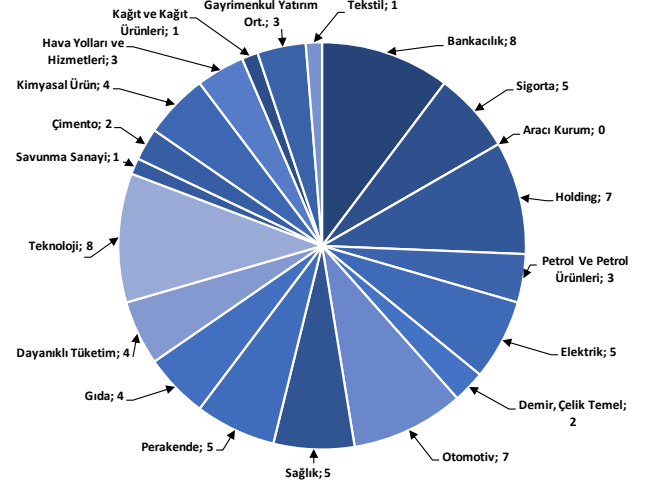

Kaynak: Deniz Yatırım Strateji ve Araştırma Bölümü



## Haftalık takvim

Haftalık Takvim, 02 Eylül - 08 Eylül 2024						
Tarih	Gün	Saat	Ülke	Olay	Beklenti	Önceki
2 Eylül	Pazartesi	10:00	TR	S&P Global/ICI İmalat PMI	--	47.2
		10:00	TR	GSYİH (Yıllık)	2.70%	5.70%
		10:00	TR	GSYİH (Çeyreklik)(M.A.)	-0.70%	2.40%
		11:00	EUR	HCOB Euro Bölgesi İmalat PMI	45.6	45.6
3 Eylül	Salı	10:00	TR	TÜFE (Aylık)	2.29%	3.23%
		10:00	TR	TÜFE (Yıllık)	51.83%	61.78%
		10:00	TR	Çekirdek TÜFE Endeksi (Yıllık)	50.50%	60.23%
		10:00	TR	ÜFE (Aylık)	--	1.94%
		10:00	TR	ÜFE (Yıllık)	--	41.37%
		16:45	ABD	S&P Küresel ABD İmalat PMI	--	48
		17:00	ABD	İnşaat Harcamaları (Aylık)	0.20%	-0.30%
		17:00	ABD	ISM İmalat	47.8	46.8
		17:00	ABD	ISM Yeni Siparişler	--	47.4
		17:00	ABD	ISM İstihdam	--	43.4
4 Eylül	Çarşamba	11:00	EUR	Euro Bölgesi Hizmetler PMI	53.3	53.3
		11:00	EUR	Euro Bölgesi Bileşik PMI	51.2	51.2
		12:00	EUR	ÜFE (Aylık)	0.30%	0.50%
		12:00	EUR	ÜFE (Yıllık)	-2.50%	-3.20%
		14:30	TR	Efektif Döviz Kuru	--	62.9
		15:30	ABD	Ticaret Dengesi	-\$74.3b	-\$73.1b
		17:00	ABD	İş İmkanları (JOLTS)	--	8184k
		17:00	ABD	Fabrika Siparişleri	--	-3.30%
		17:00	ABD	Dayanıklı Mal Siparişleri	--	9.90%
		5 Eylül	Perşembe	12:00	EUR	Perakende Satışlar (Aylık)
12:00	EUR			Perakende Satışlar (Yıllık)	0.10%	-0.30%
14:30	TR			Yabancı Net Hisse Senedi Yatırımı	--	\$66m
15:15	ABD			ADP Tarım Dışı İstihdam Değişikliği	145k	122k
15:30	ABD			Tarım Dışı Üretkenlik	--	2.30%
15:30	ABD			Birim İşçilik Maaliyetleri	--	0.90%
15:30	ABD			İşsizlik Başvurusu Başvuruları	--	231k
16:45	ABD			S&P Küresel ABD Hizmet PMI	--	55.2
16:45	ABD			S&P Küresel ABD Bileşik PMI	--	54.1
17:00	ABD			ISM Hizmet Endeksi	50.9	51.4
6 Eylül	Cuma	12:00	EUR	GSYİH (Çeyreklik)(M.A.)	0.30%	0.30%
		12:00	EUR	GSYİH (Yıllık)(M.A.)	0.60%	0.60%
		12:00	EUR	Kamu Tüketimi (Çeyreklik)	--	0.00%
		12:00	EUR	Hane Halkı Tüketimi (Çeyreklik)	--	0.20%
		12:00	EUR	İstihdam (Çeyreklik)	--	0.20%
		12:00	EUR	İstihdam (Yıllık)	--	0.80%
		15:30	ABD	Tarım Dışı İstihdam	160k	114k
		15:30	ABD	Özel Tarım Dışı İstihdam	140k	97k
		15:30	ABD	İşsizlik Oranı	4.20%	4.30%
		15:30	ABD	Ortalama Saatlik Kazançlar (Aylık)	0.30%	0.20%
15:30	ABD	Ortalama Saatlik Kazançlar (Yıllık)	--	3.60%		
15:30	ABD	İşgücü Katılım Oranı	--	62.70%		
15:30	ABD	İşsizlik Oranı	--	7.80%		
17:30	TR	Hazine Nakit Dengesi	--	-136.5b		
07 - 08 Eylül	Haftasonu	-	-			

\*(M.A.):Mevsimsellikten arındırılmış

Kaynak: Bloomberg, Deniz Yatırım Strateji ve Araştırma

## Beklenen Finansal Açıklamalar

Tarih	Şirket
9 Ağustos	Bankaların konsolide olmayan sonuçları için son gün
19 Ağustos	Bankaların konsolide sonuçları için son gün
20 Eylül	Şirketlerin konsolide olmayan sonuçları için son gün
30 Eylül	Şirketlerin konsolide sonuçları için son gün

## Beklenen Finansal Açıklamalar

Tarih	Şirket	Çeyrek	Konsensus Net Kar Beklentisi	Deniz Yatırım Net Kar Beklentisi
3 Eylül	EKGYO	2Ç24	-	-
5 Eylül	KLKIM	2Ç24	-	-
	GWIND	2Ç24	-	-

Kaynak: Research Turkey, Deniz Yatırım Strateji ve Araştırma

Sayılar milyon TL ifade etmektedir.

## Yasal Uyarı

Bu rapor/e-posta içerisinde yer alan değerlendirmeler Deniz Yatırım Menkul Kıymetler A.Ş. tarafından, güvenilir olduğuna inanılan kaynaklardan elde edilen bilgi ve veriler kullanılarak genel nitelikte hazırlanmıştır. Raporda yer alan ifadeler, mali durumunuz ile risk ve getiri tercihlerinize uygun olmayabilir ve hiçbir şekilde alış veya satış yapılması yönünde yönlendirme olarak değerlendirilmemelidir. Deniz Yatırım, bu bilgilerin doğru, eksiksiz ve değişmez olduğunu garanti etmemektedir. Bu sebeple, okuyucuların, bu raporlardan elde edilen bilgilere dayanarak hareket etmeden önce, bilgilerin doğruluğunu teyit etmeleri önerilir ve bu bilgilere dayanılarak aldıkları kararlarda sorumluluk okuyucuların kendilerine aittir. Bilgilerin eksikliği ve yanlışlığından Deniz Yatırım hiçbir şekilde sorumlu tutulamaz. Ayrıca, Deniz Yatırım ve DenizBank Finansal Hizmetler Grubu çalışanları ve danışmanlarının, herhangi bir şekilde bu rapor/e-posta içerisinde yer alan bilgiler dolayısıyla ortaya çıkabilecek, doğrudan veya dolaylı zararlarla ilgili herhangi bir sorumluluğu yoktur. Burada yer alan bilgiler sermaye piyasası aracına yönelik bir yatırım tavsiyesi, alım-satım önerisi ya da getiri vaadi değildir ve yatırım danışmanlığı kapsamında yer almamaktadır. Yatırım Danışmanlığı hizmeti; yetkili kuruluşlar tarafından imzalanacak yatırım danışmanlığı sözleşmesi çerçevesinde kişilerin risk ve getiri tercihleri dikkate alınarak kişiye özel sunulmaktadır. Buradaki içeriğin hiçbir bölümü Deniz Yatırım Menkul Kıymetler A.Ş.'nin yazılı izni olmadan çoğaltılamaz, hiçbir şekilde ortamda yayımlanamaz, alıntı yapılamaz ve kullanılamaz. Sadece burada yer alan bilgilere dayanarak yatırım kararı verilmesi beklentilerinize uygun sonuçlar doğurmayabilir.

© DENİZ INVEST 2024

## Derecelendirme

Deniz Yatırım Analistleri, her hisse senedi için bir veya birden fazla değerlendirme yöntemi kullanarak 12 aylık hedef değerler (fiyatlar) ve buna bağlı olarak potansiyel getirileri hesaplamaktadır. 12 ay derecelendirme sistemimiz; AL, TUT ve SAT olmak üzere 3 farklı genel yatırım tavsiyesi içerir.

**AL:** Hisse senedinin gelecek 12 ay toplam potansiyel getirisinin **en az %20 ve üzerinde** oluşması şeklindeki değerlendirme ifade etmektedir.

**TUT:** Hisse senedinin gelecek 12 ay toplam potansiyel getirisinin **%0-20 aralığında** oluşması şeklindeki değerlendirme ifade etmektedir.

**SAT:** Hisse senedinin gelecek 12 ay toplam potansiyel getirisinin **%0'dan daha düşük** seviyelerde oluşması şeklindeki değerlendirme ifade etmektedir.

Derecelendirme	Potansiyel Getiri (PG), 12-ay
AL	≥%20
TUT	%0-20
SAT	≤%0

Kaynak: Deniz Yatırım

Deniz Yatırım Analistleri hisse senetlerini potansiyel katalizörler, tetikleyici gelişmeler, riskler ile piyasa, sektör ve rakip firma gelişmeleri ışığında değerlendirmektedir. Analistlerimiz genel yatırım tavsiyesinin kamuoyuyla paylaşılmasını takip eden süreçte hisse senetlerini titizlikle yakından takip etmeye devam etmekte; ancak, hisse senedi fiyatındaki dalgalanmalardan ötürü değerler, derecelendirme sistemimizdeki sınırları aştığı takdirde, analistlerimiz hisse senedi hakkında sundukları tavsiyeyi değiştirmemeyi ve/veya Gözden Geçirme (GG) sürecine almayı tercih edebilirler.