

## Hisse Senedi Piyasası

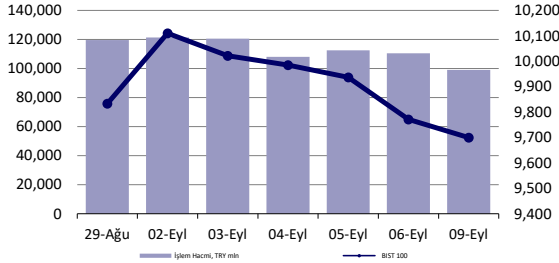

## Endeksler, para piyasaları ve emtia

	Kapanış	Önceki	1 Gün	1 Ay	Yıl Baş.
BIST100	9,700	9,771	-0.7%	-2.1%	29.8%
İşlem Hacmi, TL mln	99,110	110,450	-10.3%	-18.6%	6.9%
Türkiye 2032 (13.10.2032)	25.84%	25.56%	28 bps	11 bps	339 bps
Türkiye 2032	5.71%	5.68%	3 bps	-31 bps	-90 bps
TCMB karışık fonlama mlyt	52.51%	52.59%	-8 bps	251 bps	1001 bps
USD/TRY	34.07	33.98	0.2%	1.7%	15.4%
EUR/TRY	37.63	37.70	-0.2%	2.8%	15.6%
Sepet (50/50)	35.85	35.84	0.0%	2.3%	15.5%
DOW	40,830	40,345	1.2%	3.4%	8.3%
S&P500	5,471	5,408	1.2%	2.4%	14.7%
FTSE	8,271	8,181	1.1%	1.3%	7.0%
MSCI EM	1,063	1,075	-1.1%	0.0%	3.9%
MSCI EE	45.52	45.70	-0.4%	3.9%	1.6%
Shanghai SE Comp	2,736	2,766	-1.1%	-4.4%	-8.0%
Nikkei	36,216	36,391	-0.5%	3.4%	8.2%
Petrol (Brent)	71.76	71.84	-0.1%	-4.7%	-4.7%
Altın	2,506	2,497	0.4%	3.1%	21.5%

## En Çok Yükselen &amp; Düşenler (BIST 100)

	Hisse Kodu	Son Kapanış	Gün Değ.	Hacim, TRY bin
<b>En çok yükselenler</b>				
Borusan Yat. Paz.	BRYAT	2,264.00	10.0%	290,752
Borusan Boru Sanayi	BRSAN	499.75	10.0%	457,896
Bera Holding	BERA	16.60	6.1%	352,989
Bosch Fren Sistemleri	BFREN	779.50	5.1%	95,281
Tümosan Motor Ve Traktör	TMSN	128.60	4.8%	499,242
Ağ Anadolu Grubu Holding	AGHOL	334.00	4.2%	368,232
<b>En çok düşenler</b>				
Halk Bankası	HALKB	16.22	-5.5%	800,211
T.S.K.B.	TSKB	11.64	-3.9%	155,532
Koza Altın İşletmeleri	KOZAL	22.72	-3.6%	1,847,498
Cw Enerji Mühendislik	CWENE	201.40	-3.5%	276,915
Emlak G.M.Y.O.	EKGYO	12.09	-3.4%	1,745,429
Tab Gıda Sanayi	TABGD	153.50	-3.3%	192,157

## 5 Yıllık Ülke Risk Primi (CDS) (baz puan)



## günlük bülten

## Piyasa yorumu:

Bu sabah karışık açılış ve sonrasında 9600 – 9880 arasında işlem aktivitesi bekliyoruz.

Dün endeks -0.73% değişimle 9699,56 seviyesinde kapattı. İşlem hacmi ortalama seviyede gerçekleşti.

Günlük Bültenimizin ilerleyen sayfalarında detaylı şekilde görebileceğiniz Seçilmiş İndikatörler Puanlama Sistemimize göre bugün öne çıkan ilk 5 hisse senedi: **KTLEV, PGSUS, TAVHL, AGHOL ve AKSA**. [İlgili sayfada sistemimizin metodolojisini ve uyarı notunu okumanızı önemle belirtmek isteriz.](#)

**Önemli hatırlatma: Strateji ve Araştırma Bölümü olarak yaptığımız tüm kapsamlı analizlerimize denizyatirim.com adresi üzerinde yer alan Analiz-Araştırma Raporları sekmeleri üzerinden 7/24 geriye dönük değerlendirmemiz de dahil olmak üzere "Müşteri Girişi" yaparak ulaşabilirsiniz.**

## Bugünün haberleri:

## Hisse senetleri

- PETKM:** Etilen-nafta makası haftalık bazda artış gösterdi / olumlu
- THYAO:** Ağustos ayı trafik bilgileri / Sınırlı olumsuz
- TAVHL:** Ağustos ayı trafik bilgileri / olumlu
- TCELL:** Ukrayna' da faaliyet gösteren bağlı ortaklıkların hisse satış işleminin kapanışı / sınırlı olumlu

## 2Ç24 Beklentileri

- ASELS 2Ç24 Beklentisi:** Aselsan bugün piyasa kapanışının ardından 2Ç24 finansal sonuçlarını açıklayacak. Beklentimiz Şirket'in 18.820 milyon TL satış geliri, 4.455 milyon TL FAVÖK ve 2.096 milyon TL net kar açıklaması yönünde. Piyasa beklentisi ise Şirket'in 16.317 milyon TL satış geliri, 3.835 milyon TL FAVÖK ve 1.515 milyon TL net kar açıklaması yönünde.
- SOKM 2Ç24 Beklentisi:** Şok Marketler Ticaret bugün piyasa kapanışının ardından 2Ç24 finansal sonuçlarını açıklayacak. Beklentimiz Şirket'in 45.239 milyon TL satış geliri, 238 milyon TL FAVÖK ve 221 milyon TL net kar açıklaması yönünde. Piyasa beklentisi ise Şirket'in 43.518 milyon TL satış geliri, 214 milyon TL FAVÖK ve 263 milyon TL net kar açıklaması yönünde.

## Piyasalarda bugün

Yeni haftanın ilk iş gününde, küresel hisse senetleri, ABD piyasaları önderliğinde, dip seviyelerden gelen alımlar ile, 5 günlük aranın ardından ilk kez artı bölgede kapanışlar gerçekleştirdiler. MSCI dünya endeksi %0.60 ile trade ederken, ABD'nin endeks ağırlığı son derece fazla. ABD'yi ayırdığımız çekirdek endeks ise %-0.41 ile işlem gördü ve altıncı işlem gününde de değer kaybetmiş oldu. Gelişmekte olan ülke varlıklarını da %-1 ile takip ettik. ABD tahvil faizleri yatay, USD ise hafif alıcılı seyretti. Bu sabah spot Asya işlemleri Çin'den gelen ticaret rakamlarında ihracatın sürpriz artışına rağmen (USD bazlı) yine de arzu edilen momentumu yakalayabilmiş değil. CSI 300 endeksi, Ocak 2019'dan bu yana en düşük seviyede kapanış yapmaya hazırlanıyor. Şunu da ekleyelim: genel olarak hisse senedi işlemlerinde hacim düşüklüğü söz konusu. Türkiye'de bu sorun kronikleşmiş bir probleme işaret etse de yaz aylarındaki rehabet hali hazırda ABD, Avrupa ve Asya işlemlerinde etkili olmaya devam ediyor. Örneğin, Pazartesi günü işlemlerinde Avrupa'nın gösterge endeksi Stoxx 50 90 günlük ortalama hacminin %50 gerisinde işlem görürken, DAX %-47, S&P 500 %-1.45 ile takip edildi. Bu sabah Asya'da NKY 225 %-20, CSI 300 ise %-18 ile karşımıza çıkıyor.

Dün sabah paylaştığımız notumuzda, kısa vadeli işlemlerde Fitch kararının yansımaları noktasında nötr ve hatta hafif negatif bir tutumda olduğumuzu beyan etmiştik. Aynı noktadayız. İşlem hacmi problemimiz sürüyor. BIST 100'de el değiştiren hisse adedine baktığımızda, 2.2 milyar seviyesi takip edildi. 90 günlük ortalaması, 2.6 milyar adet. Yine XUTUM'e baktığımızda, 4.2 milyar adet ile karşılaştık. Burada da ortalamaya kıyasla, 600 milyon adet geride kalma durumu var. Biz, buradaki ana problemlerden birisinin, alternatif getirilerdeki yüksek seyrin korunması ve bunun da hisse senedi piyasaları gibi "nispeten riskli olarak değerlendirilen" varlıklara girişi sınırlaması olduğunu düşünüyoruz. Açıkçası yatırımcıları haksız da bulmuyoruz. Pandemi sonrasında yatırımcı sayısı ve toplam rakam bazında büyüme gösteren para piyasası fonları, TCMB'nin uyguladığı sıkı para politikasına paralel, sundukları getiriler ile mevduat faizleri ve hisse senetlerinin ciddi anlamda rakibi konumuna geldiler. Ek olarak, Mayıs'tan bu yana yüklü miktarlarda gerçekleşen yabancı çıkışı ve yeni katalizör arayışındaki artış da tüm bu konuştuğumuz negatif tabloyu teyit ediyor. Kısa vadeli işlemlerde hangi yeni gelişme genel tabloda majör bir değişiklik yaratır ve kayda değer bir dönüşü tetikler sorusuna ise yanıt vermekte zorlanıyoruz. Geride kalan haftada büyüme, enflasyon, OVP ve Fitch gibi önemli başlıkların tamamında tepki sinyali almakta başarısız olduk. Kısmen gelecek hafta gerçekleştirilecek olan FOMC toplantısını potaya koyabiliriz. Bir diğer unsur da bize göre zamanlaması şu aşamada erken ve problem yaratabilecek pozisyonda olan TCMB faiz indirimi beklentileri olabilir. Genel düşüncemiz, Kasım ve hatta Aralık ayından önce indirim yönlü hamlenin mümkün ve doğru olmayacağı yönünde. Peki, pozisyonumuz ne olmalı? Orta vadeli pozitif düşüncelerimiz aynı noktada. Bankalar, portföy çeşitliliği ile öne çıkan holdingler, hala daha telekom, en iyi finansalların açıklanacağı 3Ç dönemi arefesinde havacılık, emeklilik şirketleri ve kurdaki Ağustos hareketliliği sonrası ihracatçı şirketler (seçici olarak), savunma, ihracatçı konumdaki çimento şirketleri bize şimdilik mantıklı geliyor.

## Şirket haberleri

### PETKM: Etilen-nafta makası haftalık bazda artış gösterdi / olumlu

Petkim tarafından paylaşılan verilere göre, etilen-nafta makası 06 Eylül 2024 tarihi itibarıyla haftalık bazda 111,0 USD/ton (%50,1) artış ile 332,8 USD/ton seviyesinde gerçekleşti. Etilen fiyatlarında 78,5 USD/ton (%9,2) seviyesinde bir artış yaşanırken, nafta fiyatında ise 32,5 USD/tonluk (%5,2) bir azalış yaşandı. Hatırlanacağı üzere, makas bir önceki hafta 218,3 USD/ton seviyesinden 221,8 USD/tona toplamda 3,5 USD/ton artış göstermişti. Etilen-nafta makasının geçen haftaki artışın ardından bu hafta artış göstermiş olmasını Petkim açısından olumlu olarak değerlendiriyoruz.

### THYAO: Ağustos ayı trafik bilgileri / Sınırlı olumsuz

Türk Hava Yolları (THYAO) tarafından aylık trafik sonuçları verileri açıklandı. Buna göre, Ağustos 2024 döneminde toplam yolcu sayısı 8.425.623 olarak gerçekleşirken, yurt içi yolcu sayısı 3.004.788, yurt dışı yolcu sayısı 5.420.835 oldu. Yolcu doluluk oranı ise %85,7 olarak takip edilirken, toplam Arz Edilen Koltuk Km (AKK) 23.388.719'ye ulaşmıştır. Taşınan Kargo-Posta, 169.843 ton olarak gerçekleşmiştir. 2024 Ağustos ayı sonunda filodaki uçak sayısı 462 olmuştur.

2024 yılının ilk çeyreğinde deprem baz etkisinin de etkisiyle geçen yılın üzerinde trafik sonuçları görmüştük. İkinci çeyrekte ise bayramların desteklemesi ile yine geçen yılın aynı döneminin üzerinde yolcu rakamları takip etmiştik. Ocak-Ağustos 2024 verilerine baktığımızda toplam yolcu sayısı geçen yılın aynı döneminin %2,5 üzerinde. Temmuz ayında ilk defa geçen yılın altında gördüğümüz toplam yolcu sayısının, Ağustos ayında da benzer şekilde devam ediyor olması, "Talepteki zayıflamanın habercisi mi?" şeklinde sorduğumuz soruyu güçlendirir nitelikte. Bu noktada gelecek ay verileri oldukça önem arz etmekte.

### TAVHL: Ağustos ayı trafik bilgileri / olumlu

TAV Havalimanları (TAVHL) tarafından aylık trafik sonuçları verileri açıklandı. Buna göre, Ağustos 2024 döneminde toplam yolcu sayısı 13.038.918 adet olarak gerçekleşirken, yurt içi yolcu sayısı 3.425.488, yurt dışı yolcu sayısı ise 9.613.430 oldu.

### TCELL: Ukrayna' da faaliyet gösteren bağlı ortaklıkların hisse satış işleminin kapanışı / sınırlı olumlu

Şirket, 29 Aralık 2023 ve diğer ilgili tarihlerdeki açıklamaları çerçevesinde; Şirket'in bağlı ortaklıklarından Lifecell LLC, LLC Global Bilgi ve LLC Ukrtower hisselerinin tamamının, tüm hak ve borçları ile birlikte DVL Telecom'a (NJJ Holding grup şirketi) devri gerçekleşmiştir. Şirketimizin bu bağlı ortaklıklarda payı kalmamıştır. Nihai satış bedeli, kapanış tarihi itibarı ile hazırlanacak finansallarda yer alan nakit ve borçlar dahil olmak üzere yapılacak uyarlamalar çerçevesinde belirlenecek olup, hisse satış sözleşmesine istinaden, kapanış tarihi itibarıyla Şirket'e 524,3 milyon USD ödenmiştir.

Hatırlayacak olursak 7 Haziran 2024 tarihinde yayınladığımız Telekom Sektörü - Toplantı ve Telekonferans Notlarında Ukrayna bağlı ortaklığının satışına ilişkin "Şirket, Ukrayna'daki operasyonların satışının 2024'te tamamlanacağını ifade etti. Ukrayna'daki işlemin tamamlanması için 2 önemli eşik olduğu; bunlardan ilkinin mahkeme, diğerinin ise Rekabet Kurulu onayı olduğu belirtildi. Mahkemenin Şirket lehine sonuçlanması ile Rekabet Kurulu süreci başlamıştır. Şirket, bu satıştan elde edeceği gelir ile nakit akışının desteklenmiş olacağını ve yeni yatırımlarında kullanılacağını açıkladı." paragrafına yer vermiştik. İlgili gelişmelerin halihazırda biliniyor/bekleniyor olmasına rağmen, uzun süren bu satış sürecinin tamamlanmış olmasının yatırımcı algısı üzerinde sınırlı olumlu bir etki yaratacağını düşünüyoruz.

## KAP haberleri

Bedelli/Bedelsiz Sermaye Artışı									
Hisse	Tarih	Kapanış Fiyatı	Rüçhan Hakkı Kullanımı Oranı	Rüçhan Hakkı Kullandırma Fiyatı	Rüçhan Hakkı Referans Fiyatı	Teorik Fiyat	Bedelsiz Oranı	Mevcut Sermaye	Yeni Sermaye
VAKFN	10.09.2024	₺2.73				₺1.56	75.00%	2,000,000,000	3,500,000,000

Kaynak: Deniz Yatırım Strateji ve Araştırma, Rasyonet, KAP

Kar Payı Ödemeleri												
Hisse Kodu	Özet Bilgi	Dağıtım Tarihi	Kapanış Fiyatı	Pay Başına Kar (Brüt TL)	Pay Başına Kar (Net TL)	Teorik Fiyat	Kar Payı Verimi	XU030 Ağırlık	XU030'a Yüzdesele Etkisi	XU030'a Puansal Etkisi	XU100 Ağırlık	XU100'e Yüzdesele Etkisi
KRVGD	Kar payı	10.09.2024	₺2.58	0.0347	0.0312	₺2.55	1.35%	Yok	Etkisi bulunmuyor	Etkisi bulunmuyor	Yok	Etkisi bulunmuyor
PLTUR	Kar payı	10.09.2024	₺26.76	0.0599	0.0539	₺26.70	0.22%	Yok	Etkisi bulunmuyor	Etkisi bulunmuyor	Yok	Etkisi bulunmuyor

Kaynak: Deniz Yatırım Strateji ve Araştırma, Rasyonet, KAP

Genel Kurullar						
1. hafta						
02 Eylül 2024 Pazartesi	03 Eylül 2024 Salı	04 Eylül 2024 Çarşamba	05 Eylül 2024 Perşembe	06 Eylül 2024 Cuma	07 Eylül 2024 Cumartesi	
BAGFS / 11:00	HOROZ / 11:00	ALKA / 11:00	BIENY / 11:00	ESCOM / 11:00		
	SNICA / 14:00	MSGYO / 15:00	UFUK / 11:00	RTLAB / 11:00		
				BAYRK / 14:00		
2. hafta						
09 Eylül 2024 Pazartesi	10 Eylül 2024 Salı	11 Eylül 2024 Çarşamba	12 Eylül 2024 Perşembe	13 Eylül 2024 Cuma	14 Eylül 2024 Cumartesi	
COSMO / 10:00	USAK / 09:30	HUBVC / 11:00		IEYHO / 10:00	SAMAT / 11:00	
	EUHOL / 12:00	KOCMT / 11:00		EGYO / 11:00		
	ALKIM / 14:00	ANEL / 14:00		ARTMS / 14:00		
				ATSYH / 14:00		
3. hafta						
16 Eylül 2024 Pazartesi	17 Eylül 2024 Salı	18 Eylül 2024 Çarşamba	19 Eylül 2024 Perşembe	20 Eylül 2024 Cuma	21 Eylül 2024 Cumartesi	
ALKLC / 11:00		BEGYO / 14:00	KAYSE / 11:00	KERVN / 10:30		
EPLAS / 11:00		BURCE / 14:00	CEOEM / 14:00			
MZHLI / 13:00			KUVVA / 14:00			
4. hafta						
23 Eylül 2024 Pazartesi	24 Eylül 2024 Salı	25 Eylül 2024 Çarşamba	26 Eylül 2024 Perşembe	27 Eylül 2024 Cuma	28 Eylül 2024 Cumartesi	
	TUPRS / 10:00	A1CAP / 11:00	ENTRA / 11:00	BMSCH / 10:00	PEHOL / 14:00	
		OBAMS / 14:00	KARYE / 11:00	MPARK / 10:00		
		CVKMD / 17:00		PEKGY / 11:00		
5. hafta						
30 Eylül 2024 Pazartesi						
OTTO / 11:00						
SOKE / 14:00						

Kaynak: Deniz Yatırım Strateji ve Araştırma, KAP

KAP Haberleri	
Hisse	Haber
ECILC	İştirakimizden Kar Payı; İştiraklerimizden Eczacıbaşı Holding A.Ş.'nin 2023 mali yılı kar payı dağıtımından Şirketimizin payına düşen toplam tutar 928.297.870,28 TL olup, söz konusu tutardan 22.12.2023 tarihi itibarıyla Şirketimize ödenmiş olan 328.073.142,91 TL tutarındaki kar payı avansı mahsup edildikten sonra kalan 600.224.727,37 TL'lik tutar 09.09.2024 itibarıyla Şirketimize ödenmiştir.
ECZYT	İştirakimizden Kar Payı; İştiraklerimizden Eczacıbaşı Holding A.Ş.'nin 2023 mali yılı kar payı dağıtımından Şirketimizin payına düşen toplam tutar 287.346.105,21 TL olup, söz konusu tutardan 22.12.2023 tarihi itibarıyla Şirketimize ödenmiş olan 101.552.037,18 TL tutarındaki kar payı avansı mahsup edildikten sonra kalan 185.794.068,03 TL'lik tutar 09.09.2024 itibarıyla Şirketimize ödenmiştir.
DOHOL	Finansal Takvim; Şirketimizin 01.01.2024 – 30.06.2024 dönemine ilişkin finansal raporlarının 26 Eylül 2024 tarihinde kamuya açıklanması planlanmaktadır.
LMKDC	Yatırım Teşvik Belgesi Alınması Hakkında; Şanlıurfa Çimento Fabrikası'nda "Atıktan Türetilmiş Yakıt (ATY) Besleme Sistemi" yatırımına yönelik T.C. Sanayi ve Teknoloji Bakanlığı tarafından 08.09.2024 tarihli ve 571364 sayılı Yatırım Teşvik Belgesi alınmıştır. Söz konusu yatırımın hayata geçirilmesiyle birlikte, fosil yakıt tüketimi azaltılırken, ısı enerjisi verimliliğinde de önemli ölçüde iyileşme sağlanacaktır. Bu şekilde hem çevresel sürdürülebilirlik hem de ekonomik verimlilik açısından önemli kazanımlar elde edilmesi beklenmektedir. Yatırım teşviki kapsamında Gelir Vergisi Stopajı Desteği, Vergi İndirimi, KDV istisnası, gümrük vergisi muafiyeti, faiz desteği unsurlarından yararlanılacaktır.

Kaynak: Deniz Yatırım Strateji ve Araştırma, KAP

## Teknik yorum

### BIST 100 endeksi

Dün endeks -0.73% değişimle 9699,56 seviyesinde kapattı. İşlem hacmi ortalama seviyede gerçekleşti. Endeks 9750 destek seviyesinde bir süre tutunsa ve tepki alımları görsek de bu seviye altında kapanış gerçekleşirdi. 9750 altında kaldıkça satış baskısının devamı beklenebilir. 5 g Ort. 9882.84 22 g. Ort. 9879.59 seviyesindedir. Destek olarak 9600 ve 9700, direnç olarak 9750 ve 9880 takip ediyoruz. Bu sabah karışık açılış ve sonrasında 9600 – 9880 arasında işlem aktivitesi bekliyoruz.



## VIOP - X30Y vade teknik analiz

Dün vadeli endeks günü -1.40% değişimle 11285.50 seviyesinde kapattı. İşlem hacmi ortalama seviyede gerçekleşti. Vadeli endeks günü set düşüşle 11125 kısa vadeli ana destek seviyesine yakın kapanış gerçekleştirdi. Kısa vadeli satış baskısının 11250 üstünde kalıcı olmadıkça devamı beklenebilir. 5g. Ort. 11446,05 22 g Ort. 11587,00 seviyesindedir. Destek olarak 11125, direnç olarak ise 11250 ve 11500. Bu sabah karışık açılış ve sonrasında 11000 – 11250 arasında işlem aktivitesi bekliyoruz.



## BIST 100 endeks ağırlıkları ve puan katkıları

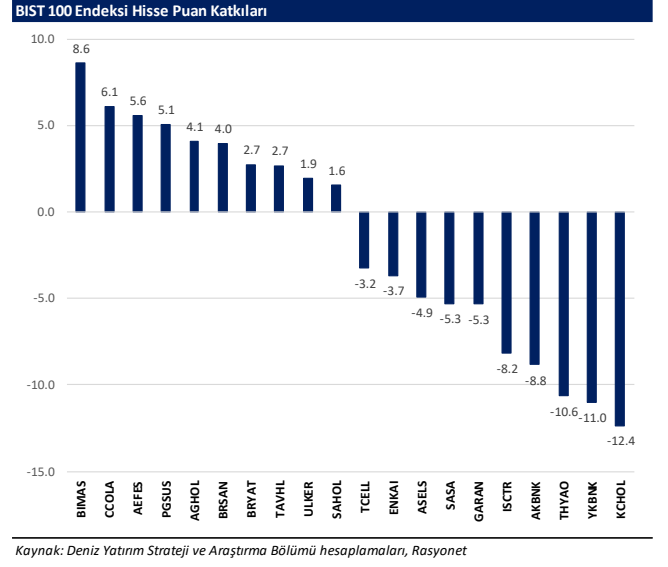
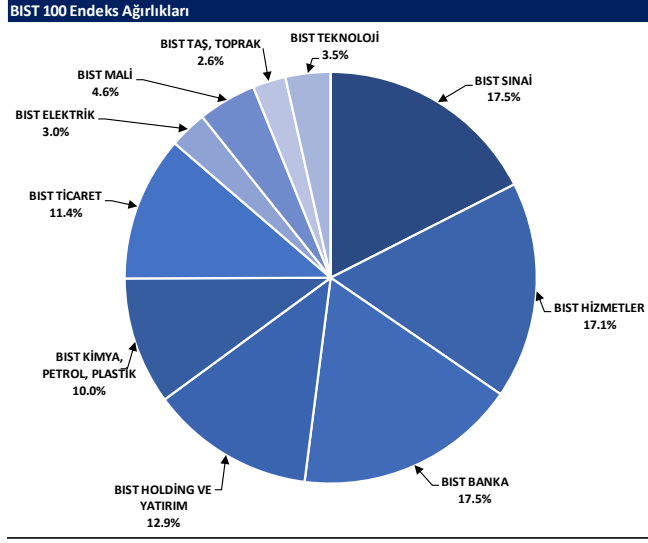

## BIST endekslerine ait performanslar

BIST Endeksleri	Endeks Açıklaması	09.09.2024	06.09.2024	Günlük değişim	29.12.2023	Yıl başlangıcından değişim
XU100	BIST 100	9700	9771	-0.7%	7470	30%
XU30	BIST 30	10622	10733	-1.0%	8021	32%
XU50	BIST 50	8570	8649	-0.9%	6572	30%
XBANK	BIST BANKA	13483	13789	-2.2%	8717	55%
XUTUM	BIST TÜM	11162	11233	-0.6%	8577	30%
XUMAL	BIST MALİ	10953	11099	-1.3%	7888	39%
XG30S	BIST 30 AĞIRLIK SINIRLAMALI 10	10866	10979	-1.0%	8193	33%
XI00S	BIST 100 AĞIRLIK SINIRLAMALI 10	9702	9773	-0.7%	7472	30%
XBANA	BIST ANA	29109	29150	-0.1%	23113	26%
XBISM	BIST BİLİŞİM	5221	5167	1.0%	3706	41%
XELKT	BIST ELEKTRİK	496	503	-1.4%	452	10%
XFINK	BIST FİN. KİR. FAKTORİNG	3386	3419	-1.0%	3198	6%
XGIDA	BIST GIDA, İÇECEK	12591	12324	2.2%	8837	42%
XGMYO	BIST GAYRİMENKUL Y.O.	3033	3066	-1.1%	2449	24%
XHARZ	BIST HALKA ARZ	89561	89936	-0.4%	79702	12%
XHOLD	BIST HOLDİNG VE YATIRIM	8843	8896	-0.6%	6642	33%
XILTM	BIST İLETİŞİM	2446	2463	-0.7%	1391	76%
XINSA	BIST İNŞAAT	10804	11058	-2.3%	8943	21%
XKAGT	BIST ORMAN, KAĞIT, BASIM	5448	5488	-0.7%	5267	3%
XKMYA	BIST KİMYA, PETROL, PLASTİK	12162	12222	-0.5%	11439	6%
XKOBI	BIST KOBİ SANAYİ	26008	25948	0.2%	22204	17%
XKURY	BIST KURUMSAL YÖNETİM	8088	8133	-0.6%	6264	29%
XMADN	BIST MADENCİLİK	6741	6931	-2.7%	5363	26%
XMANA	BIST METAL ANA	15685	15648	0.2%	14826	6%
XMESY	BIST METAL EŞYA, MAKİNA	20652	20882	-0.1%	18075	11%
XSDA	BIST ADANA	67283	69322	-3.0%	66137	2%
XSANK	BIST ANKARA	16699	16857	-1.0%	12998	28%
X SANT	BIST ANTALYA	10233	10534	-2.9%	11026	-7%
XSBAL	BIST BALIKESİR	9870	9924	-0.5%	8036	23%
XSBR	BIST BURSA	16284	16439	-0.9%	14349	13%
XSDNZ	BIST DENİZLİ	8242	8331	-1.1%	6224	32%
XSGRT	BIST SİĞORTA	51792	51635	0.3%	33697	54%
XSIST	BIST İSTANBUL	12651	12675	-0.2%	9479	33%
XSIZM	BIST İZMİR	16375	16494	-0.7%	13131	25%
XSKAY	BIST KAYSERİ	31094	30715	1.2%	28581	9%
XSKOC	BIST KOCAELİ	25471	25569	-0.4%	23577	8%
XSKON	BIST KONYA	9354	9087	2.9%	7870	19%
XSPOR	BIST SPOR	4008	4044	-0.9%	3668	9%
XSTKR	BIST TEKİRDAĞ	40119	39888	0.6%	39257	2%
XTAST	BIST TAŞ, TOPRAK	13253	13333	-0.6%	10958	21%
XTCRT	BIST TİCARET	25759	25721	0.1%	16660	55%
XTEKS	BIST TEKSTİL, DERİ	3616	3651	-1.0%	2994	21%
XTM2S	BIST TEMETTÜ 2S	13614	13723	-0.8%	9394	45%
XTMTU	BIST TEMETTÜ	10326	10395	-0.7%	7491	38%
XTRZM	BIST TÜRİZM	1264	1292	-2.2%	997	27%
XTUMY	BIST TÜM-100	33788	33892	-0.3%	25772	31%
XLUHZ	BIST HİZMETLER	9554	9608	-0.6%	6839	40%
XULAS	BIST ULAŞTIRMA	33842	34031	-0.6%	24695	37%
XULIN	BIST SINAI	13177	13182	0.0%	11532	14%
XUSRD	BIST SÜRDÜRÜLEBİLİRLİK	13270	13364	-0.7%	9694	37%
XUTEK	BIST TEKNOLOJİ	12911	12957	-0.4%	9541	35%
XYLDZ	BIST YILDIZ	10456	10528	-0.7%	8042	30%
XYORT	BIST MENKUL KIY.M.Y.O.	3563	3563	0.0%	3385	5%
XYU30	BIST 100-30	17364	17357	0.0%	14042	24%
X10XB	BIST BANKA DIŞI LİKİT 10	11505	11621	-1.0%	9883	16%
XAKUR	BIST ARACI KURUMLAR	38419	39404	-2.5%	36746	5%
XLBNK	BIST LİKİT BANKA	11973	12267	-2.4%	7700	55%
XTKJS	BIST TEKNOLOJİ AĞIRLIK SINIRLAMALI	20129	20071	0.3%	14089	43%

Kaynak: Deniz Yatırım Strateji ve Araştırma, Rasyonet

## Seçilmiş BIST Endekslerine Ait Günlük Performanslar

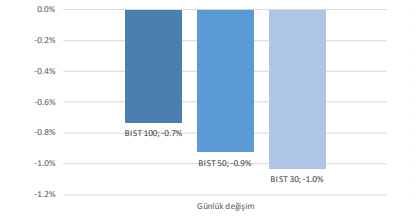

Kaynak: Deniz Yatırım Strateji ve Araştırma Bölümü hesaplamaları, Rasyonet

## Seçilmiş BIST Endekslerine Ait Günlük Performanslar

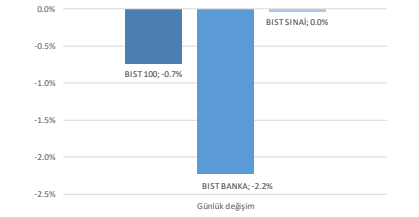

Kaynak: Deniz Yatırım Strateji ve Araştırma Bölümü hesaplamaları, Rasyonet

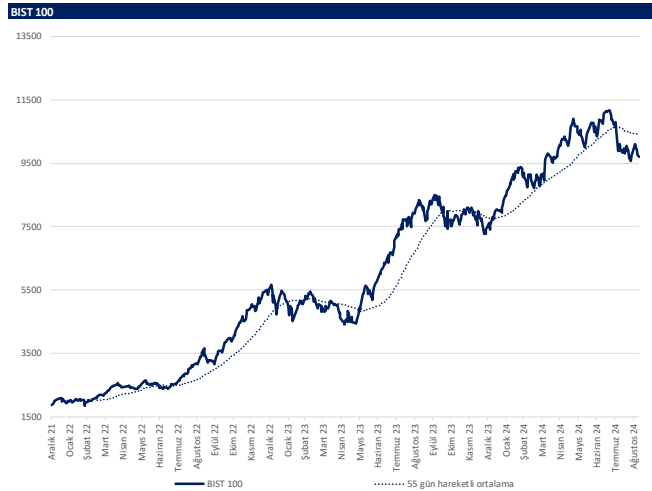

Kaynak: Deniz Yatırım Strateji ve Araştırma, Rasyonet

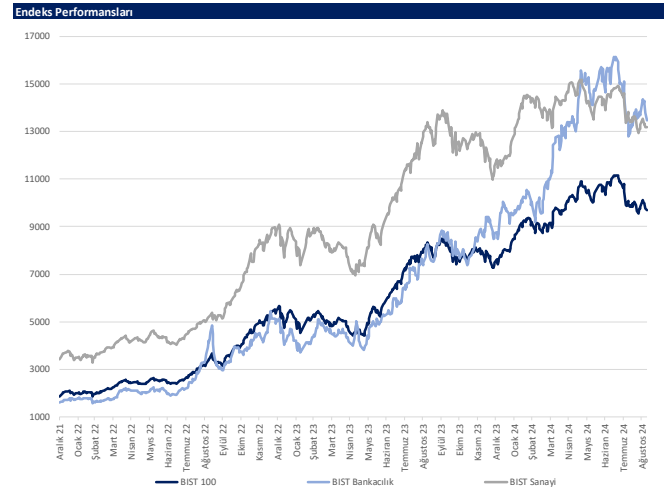

Kaynak: Deniz Yatırım Strateji ve Araştırma, Rasyonet





## Son 90 güne ait dip-zirve analizi



## DENİZ YATIRIM STRATEJİ &amp; ARAŞTIRMA | BIST 100 ENDEKSİ DİP-ZİRVE ANALİZİ

Hisse	Son kapanış	Önceki kapanış	Değişim %	Son 90 gün zirvesi	Son 90 gün dip	Zirveye uzaklık	Dibe uzaklık	Zirveyi geçti mi?
AEFES	214.70	206.60	3.9%	301.75	180.44	41%	16%	x
AGHOL	334.00	320.50	4.2%	466.50	313.81	40%	6%	x
AGROT	15.70	15.91	-1.3%	32.40	13.61	106%	13%	x
AKBNK	58.05	58.95	-1.5%	69.80	52.95	20%	9%	x
AKFYG	2.18	2.21	-1.4%	2.58	2.07	18%	5%	x
AKFYE	21.84	21.88	-0.2%	29.00	21.34	33%	2%	x
AKSA	8.94	8.81	1.5%	12.38	8.39	38%	6%	x
AKSEN	37.60	37.60	0.0%	48.14	36.06	28%	4%	x
ALARK	93.05	94.20	-1.2%	122.50	93.05	32%	-	x
ALFAS	56.30	57.30	-1.7%	93.90	56.30	67%	-	x
ARCLK	138.00	142.30	-3.0%	195.00	138.00	41%	-	x
ARDYZ	35.26	34.98	0.8%	50.22	34.78	42%	1%	x
ASELS	56.00	57.15	-2.0%	65.00	54.50	16%	3%	x
ASTOR	83.50	82.15	1.6%	109.00	71.10	31%	15%	x
BERA	16.60	15.64	6.1%	20.10	14.65	21%	12%	x
BFREN	779.50	741.50	5.1%	1011.00	689.00	30%	12%	x
BIMAS	548.50	542.00	1.2%	625.50	385.68	14%	30%	x
BINHO	389.50	396.25	-1.7%	546.00	364.25	40%	6%	x
BRSAN	499.75	454.50	10.0%	620.00	349.00	24%	30%	x
BRYAT	2264.00	2059.00	10.0%	3232.50	1718.00	43%	24%	x
BTCIM	243.40	243.90	-0.2%	243.90	132.00	0%	46%	x
CANT	1.68	1.70	-1.2%	2.51	1.63	49%	3%	x
CCOLA	67.40	65.00	3.7%	81.59	58.55	21%	13%	x
CIMSA	36.28	36.40	-0.3%	36.74	29.34	1%	19%	x
CWENE	201.40	208.70	-3.5%	304.86	195.97	51%	3%	x
DOAS	218.60	224.20	-2.5%	297.05	215.60	36%	1%	x
DOHOL	14.78	15.23	-3.0%	17.32	14.00	17%	5%	x
ECILC	48.02	48.78	-1.6%	59.48	48.02	24%	-	x
ECZYT	199.50	200.00	-0.2%	264.76	192.60	33%	3%	x
EGENE	10562.50	10607.50	-0.4%	17367.44	9900.00	64%	6%	x
EKGYO	12.09	12.52	-3.4%	12.70	8.53	5%	29%	x
ENERY	213.00	210.00	1.4%	213.00	163.70	-	23%	✓
ENISA	58.15	58.05	0.2%	71.15	56.40	22%	3%	x
ENKAI	49.00	50.40	-2.8%	51.70	36.20	6%	26%	x
EREGL	46.72	47.00	-0.6%	59.40	43.06	27%	8%	x
EUPWR	89.05	91.15	-2.3%	158.10	86.45	78%	3%	x
EUREN	14.30	14.53	-1.6%	16.20	13.53	13%	5%	x
FROTO	917.00	926.50	-1.0%	1222.00	863.00	33%	6%	x
GARAN	108.00	110.50	-2.3%	132.90	81.95	23%	24%	x
GESAN	42.84	43.96	-2.5%	79.40	42.24	85%	1%	x
GOLTS	429.00	429.00	0.0%	558.00	420.00	30%	2%	x
GURBF	172.00	175.80	-2.2%	175.80	132.00	2%	23%	x
HALKB	16.22	17.17	-5.5%	19.22	15.22	22%	6%	x
HEKTS	11.50	11.71	-1.8%	16.25	11.16	41%	3%	x
ISCTR	12.95	13.24	-2.2%	17.62	12.95	36%	-	x
ISGYO	16.80	16.80	0.0%	18.14	14.58	8%	13%	x
ISMEN	34.80	35.70	-2.5%	43.00	33.80	24%	3%	x
IZENR	20.10	20.48	-1.9%	28.22	20.10	40%	-	x
KAYSE	24.12	24.30	-0.7%	34.80	23.16	44%	4%	x
KCAER	41.98	42.82	-2.0%	63.11	41.50	50%	1%	x
KCHOL	178.70	184.80	-3.3%	263.75	178.70	48%	-	x
KLSE	42.08	42.64	-1.3%	61.69	40.66	47%	3%	x
KONTR	47.90	48.96	-2.2%	83.18	47.02	74%	2%	x
KONYA	6670.00	6670.00	0.0%	12072.50	6342.50	81%	5%	x
KOZAA	60.10	61.70	-2.6%	74.00	47.18	23%	21%	x
KOZAL	22.72	23.58	-3.6%	28.68	19.95	26%	12%	x
KRDMD	22.32	22.48	-0.7%	32.90	22.32	47%	-	x
KTLEV	50.00	49.74	0.5%	192.50	38.30	285%	23%	x
LMKDC	22.86	23.58	-3.1%	28.48	19.50	25%	15%	x
MAVI	98.85	99.90	-1.1%	136.20	90.46	38%	8%	x
MGRGS	480.00	484.75	-1.0%	581.50	435.44	21%	9%	x
MIAATK	47.26	47.28	0.0%	67.10	47.26	42%	-	x
OBAMS	35.64	36.32	-1.9%	42.10	33.76	18%	5%	x
ODAS	6.87	7.10	-3.2%	10.02	6.87	46%	-	x
OTKAR	443.50	440.00	0.8%	659.00	440.00	49%	1%	x
OYAKC	65.25	65.90	-1.0%	79.25	57.95	21%	11%	x
PEKGY	5.08	5.24	-3.1%	11.75	4.95	131%	3%	x
PETKM	23.82	23.62	0.8%	25.98	19.50	9%	18%	x
PGSUS	233.70	227.20	2.9%	257.00	198.40	10%	15%	x
QUAGR	2.91	2.99	-2.7%	4.71	2.90	62%	0%	x
REEDR	31.14	31.08	0.2%	47.42	31.08	52%	0%	x
SAHOL	93.00	92.60	0.4%	109.70	85.95	18%	8%	x
SASA	4.55	4.69	-3.0%	6.18	4.55	36%	-	x
SDTTR	243.30	245.90	-1.1%	351.98	241.00	45%	1%	x
SISE	41.20	41.74	-1.3%	54.50	41.20	32%	-	x
SKBNK	4.08	4.21	-3.1%	4.60	3.60	12%	12%	x
SMRTG	42.90	44.20	-2.9%	61.40	42.38	43%	1%	x
SOKM	52.30	53.45	-2.2%	67.01	52.30	28%	-	x
TABGD	153.50	158.80	-3.3%	208.98	151.75	36%	1%	x
TAVHL	265.00	260.75	1.6%	290.75	217.00	10%	18%	x
TECELL	95.85	96.60	-0.8%	114.80	80.20	20%	16%	x
THYAO	289.00	293.25	-1.4%	330.00	277.00	14%	4%	x
TKFEN	54.10	54.00	0.2%	59.40	49.38	10%	9%	x
TKNSA	27.04	27.00	0.1%	44.16	27.00	63%	0%	x
TMSN	128.60	122.70	4.8%	172.80	108.60	34%	16%	x
TOASO	217.50	221.90	-2.0%	350.50	217.50	61%	-	x
TSKB	11.64	12.11	-3.9%	13.12	9.76	13%	16%	x
TTKOM	50.25	50.35	-0.2%	54.30	39.58	8%	21%	x
TRAK	715.50	719.00	-0.5%	1063.00	690.00	49%	4%	x
TUKAS	8.28	8.01	3.4%	9.60	6.99	16%	16%	x
TUPRS	161.30	161.20	0.1%	204.00	153.70	26%	5%	x
TURSG	12.55	12.87	-2.5%	18.54	12.15	48%	3%	x
ULKER	150.60	146.90	2.5%	187.30	112.80	24%	25%	x
VAKBN	20.94	21.44	-2.3%	25.20	18.10	20%	14%	x
VESBE	17.10	17.10	0.0%	23.36	17.10	37%	-	x
VESTL	62.45	64.50	-3.2%	103.00	62.45	65%	-	x
YEOTK	172.20	175.10	-1.7%	236.30	168.00	37%	2%	x
YKBNK	29.86	30.78	-3.0%	37.96	27.20	27%	9%	x
YILGD	12.02	11.75	2.3%	14.58	11.32	21%	6%	x
ZOREN	4.41	4.51	-2.2%	6.75	4.41	53%	-	x

Kaynak: Deniz Yatırım Strateji ve Araştırma Bölümü hesaplamaları, Rasyonel

## Seçilmiş rasyolar



## DENİZ YATIRIM STRATEJİ &amp; ARAŞTIRMA | BIST 100 HIZLI BAKIŞ

Hisse kodu	Şirket İsmi	Sektör	F/K	FD/FAVÖK	FD/SATIŞLAR	Özkaynak karlılığı	Piyasa değeri (milyar TL)	Halka açıklık oranı	BIST 100 payı
AEPF	Anadolu Efes Biraçılık	BIRAÇILIK VE MESRUBAT	4.94	4.60	0.75	42%	127.1	32%	1.5%
AGHOL	Ag Anadolu Grubu Holding	HOLDING	4.32	2.76	0.23	34%	81.3	34%	1.0%
AGROT	Agrotech Yüksek Teknoloji Ve Yatırım	TEKNOLOJİ	12.22	64.58	9.49		18.8	25%	0.2%
AKBNK	Akbank	BANKACILIK	5.07			30%	301.9	52%	3.7%
AKGYI	Akfen G.M.Y.Ö.	GAYRİMENKUL YATIRIM ORT.	9.04	5.06	3.63	41%		8.5	0.1%
AKPYE	Akfen Yenilenebilir Enerji	ELEKTRİK	3.78	9.46	6.22	45%	22.2	31%	0.3%
AKSA	Aksa	ENDÜSTRİYEL TEKSTİL	12.90	7.24	1.30	19%	34.7	37%	0.4%
AKSEN	Aksa Enerji	ELEKTRİK	9.41	9.53	2.15	16%	46.1	21%	0.6%
ALARK	Alarko Holding	İNŞAAT, TAHHÜT	7.22		4.35	18%	40.5	37%	0.5%
ALFAS	Alfa Solar Enerji	ELEKTRİK	40.04	18.33	2.46	25%	20.7	20%	0.3%
ARCLK	Arçelik	DAYANIKLI TÜKETİM	14.23	7.59	0.49	12%	98.3	15%	1.1%
ARDYZ	Ard Grup Bilgi Teknolojileri	TEKNOLOJİ	9.04	5.06	3.63	41%	6.0	75%	0.1%
ASELS	Aселsan	İLETİŞİM CİHAZLARI	23.74	14.84	3.22	16%	255.4	26%	3.1%
ASTOR	Astor Enerji	ELEKTRİK	13.20	9.61	3.27	52%	83.3	28%	1.0%
BERA	Bera Holding	HOLDING	3.19	4.47	0.72	30%	11.3	64%	0.1%
BFREN	Bosch Fren Sistemleri	OTOMOTİV PARÇASI	384.66	16.24	-4.44	-23%	23.9	15%	0.3%
BIMAS	Bim Birleşik Mağazalar	PERAKEENDE	16.26	20.31	0.89	42%	333.0	60%	4.1%
BINHO	1000 Yatırım Holding	HOLDING	5.94		5.11		18.3	20%	0.2%
BRSAN	Borusan Boru Sanayi	DEMİR, ÇELİK TEMEL	32.13	19.04	1.48	9%	70.8	37%	0.9%
BRYAT	Borusan Yat. Paz.	HOLDING	35.35		595.61	8%	63.7	13%	0.8%
BTÇİM	Bati Çimento	ÇİMENTO	25.36	25.96	3.86	29%	43.8	42%	0.5%
CANTE	Çan2 Termik	ELEKTRİK		5.64	1.98	-3%	11.8	51%	0.1%
CCOLA	Coca Cola İçecek	BIRAÇILIK VE MESRUBAT	7.23	9.28	1.69	64%	188.6	25%	2.3%
CİMSA	Çimsa	ÇİMENTO	10.86	9.15	1.59	19%	34.3	45%	0.4%
CWENE	Cw Enerji Mühendislik	ELEKTRİK	53.14	11.98	2.58	8%	24.9	24%	0.3%
DOAS	Doğuş Otomotiv	OTOMOTİV	2.79	2.33	0.31	44%	48.1	31%	0.8%
DOHOL	Doğan Holding	HOLDING	15.85	2.65	0.50	6%	38.7	36%	0.5%
ECILC	Eczaçbaşı İlaç	SAĞLIK	9.46	30.42	4.73	13%	32.9	19%	0.4%
ECZYT	Eczaçbaşı Yatırım	HOLDING	16.37			10%	20.9	22%	0.3%
EGEEN	Ege Endüstri	OTOMOTİV PARÇASI	37.62	31.76	7.51	28%	33.3	34%	0.4%
EKGYO	Emlak G.M.Y.Ö.	GAYRİMENKUL YATIRIM ORT.	8.42		2.15	-2%	45.9	51%	0.6%
ENERY	Enerya Enerji	ELEKTRİK	6.65	22.09	1.65	29%	30.9	27%	0.4%
ENISA	Enisya Enerji	ELEKTRİK	19.48	4.45	0.60	7%	68.7	30%	0.8%
ENKAİ	Enka İnşaat	İNŞAAT, TAHHÜT	13.52	11.03	2.29	10%	294.0	12%	3.6%
EREGL	Ereğli Demir Çelik	DEMİR, ÇELİK TEMEL	9.12	9.28	1.22	10%	163.5	48%	2.0%
EUPWR	Europower Enerji Ve Otomasyon Teknolojileri	ELEKTRİK	22.25	10.42	2.38	22%	19.6	27%	0.2%
EUREN	Europen Endüstri İnşaat	İNŞAAT MALZEMELERİ	10.76	16.55	2.53	30%	10.9	30%	0.1%
FROTO	Ford Otosan	OTOMOTİV	5.60	9.34	0.83	86%	321.8	18%	3.9%
GARAN	Garanti Bankası	BANKACILIK	4.63			41%	453.6	24%	5.5%
GESAN	Güresim Elektrik Sanayi Taahhüt Ve Ticaret	ELEKTRİK	26.57	4.90	1.40	15%	19.7	20%	0.2%
GOLTS	Göltepe Çimento	ÇİMENTO	3.85	6.11	1.51	59%	7.7	68%	0.1%
GUBRF	Gübre Fabrikaları	TARIM KİMYASALLARI	23.13	1.61	-6%	-6%	57.4	22%	0.7%
HALKB	Halk Bankası	BANKACILIK	8.69			11%	116.5	9%	1.4%
HEKTS	Hektaş	TARIM KİMYASALLARI			7.89	-23%	29.1	41%	0.4%
İSCIR	İş Bankası (Ç)	BANKACILIK	4.63			28%	323.7	31%	3.9%
İGYO	İş G.M.Y.Ö.	GAYRİMENKUL YATIRIM ORT.	7.03	18.90	8.49	6%	16.1	38%	0.2%
İSMEN	İş Yatırım	ARACI KURUM	9.23	2.86	0.08	41%	52.2	28%	0.6%
İZENR	İzdemir Enerji Elektrik Üretim	ELEKTRİK	22.60	13.74	1.71	6%	11.6	24%	0.1%
KAYSE	Kayseri Şeker Fabrikası	GIDA	86.09	37.27	1.41	1%	17.0	20%	0.2%
KCAER	Kocaer Çelik	DEMİR, ÇELİK TEMEL	20.26	10.68	1.71	25%	27.6	24%	0.3%
KCHOL	Koç Holding	HOLDING	8.16	9.72	1.49	15%	453.2	22%	5.5%
KLSER	Kaleseramik Çanakakale Kalebodur Seramik	SERAMİK		1208.70	2.21	-9%	21.7	21%	0.3%
KONTR	Kontrmühendislik Teknoloji	ELEKTRİK	36.98	31.75	5.73	29%	31.1	46%	0.4%
KONYA	Konya Çimento	ÇİMENTO	47.40	41.52	6.50	46%	32.5	15%	0.4%
KOZAA	Koza Anadolu Metal	MADENCİLİK	58.76	3.32	1.22	4%	23.3	44%	0.3%
KOZAL	Koza Altın İşletmeleri	MADENCİLİK	112.36	16.61	6.55	4%	72.8	29%	0.9%
KRDMD	Kardemir (D)	DEMİR, ÇELİK TEMEL	18.90	14.36	0.77	4%	17.4	89%	0.2%
KTLEV	Katlımevli Tasarruf Finansman	ARACI KURUM	6.58			115%	9.0	31%	0.1%
LWDC	Limak Doğru Anadolu Çimento	ÇİMENTO	6.89	8.05	3.33		11.8	30%	0.1%
MAVI	Mavi Giyim	TEKSTİL, ENTEGRE	11.45	5.65	1.12	49%	20.3	12%	0.2%
MGRGS	Migros	PERAKEENDE	15.45	17.89	0.36	26%	86.9	51%	1.1%
MIATK	Mia Teknoloji	TEKNOLOJİ	20.66	14.74	10.26	59%	23.3	57%	0.3%
OBAMS	Oba Makarnaçılık	GIDA	10.09	22.25	0.56		17.1	20%	0.2%
ODAS	Odaş Elektrik	ELEKTRİK	2.17	3.33	1.28	50%	9.6	73%	0.1%
OTKAR	Otokar	OTOMOTİV	42.07	36.09	1.98	20%	53.2	27%	0.6%
OYAKC	Oyak Çimento Fabrikaları	ÇİMENTO	13.96	7.11	1.95	23%	81.3	24%	1.0%
PEKYI	Pekery G.M.Y.Ö.	GAYRİMENKUL YATIRIM ORT.	2.31		70.74	53%	3.4	51%	0.0%
PETKM	Petkim	PETROL VE PETROL ÜRÜNLERİ	3.40	635.91	1.23	40%	60.4	47%	0.7%
PGSUS	Pegasus Hava Taahhütçü	HAVA YOLLARI VE HİZMETLERİ	5.82	8.56	2.36	43%	116.9	43%	1.4%
QUAGR	Qua Granit Hayal Yapı	İNŞAAT MALZEMELERİ	5.92	1.36	-3%	-3%	7.7	32%	0.1%
REEDR	Reeder Teknoloji	TEKNOLOJİ	47.74	23.75	10.37	19%	29.6	23%	0.4%
SAHOL	Sabancı Holding	HOLDING	243.98	18.16	11.27	0%	195.3	51%	2.4%
SASA	Sasa	ENDÜSTRİYEL TEKSTİL	5.43	24.35	5.39	58%	196.9	24%	2.4%
SDTR	Sdt Uzay Ve Savunma Teknolojileri	TEKNOLOJİ	45.37	28.58	7.69	24%	11.1	21%	0.2%
SISE	Sişecam	CAM	8.08	12.29	1.12	11%	126.2	49%	1.5%
SKBNK	Şekerbank	BANKACILIK	3.98			34%	10.2	48%	0.1%
SMRTG	Smart Güneş Enerji Teknolojileri	ELEKTRİK	17.29	13.77	2.94	91%	26.0	25%	0.3%
SOKM	Şok Marketler Ticaret	PERAKEENDE	7.64	11.06	0.20	33%	31.0	51%	0.4%
TABGD	Tab Gıda Sanayi	GIDA	21.68	7.01	1.49	23%	40.1	20%	0.5%
TAVHL	Tav Havalimanları	HAVA YOLLARI VE HİZMETLERİ	9.29	9.59	2.93	24%	96.3	48%	1.2%
TECEL	Tekelci	İLETİŞİM	12.15	4.43	2.06	22%	210.9	54%	2.6%
THYAO	Türk Hava Yolları	HAVA YOLLARI VE HİZMETLERİ	2.19	4.98	0.98	43%	398.8	50%	4.9%
TKFEN	Tekfen Holding	HOLDING	530.70	33.91	0.38	0%	20.0	48%	0.2%
TKNSA	Teknosa	PERAKEENDE	6.26	0.11	-9%	-9%	5.4	50%	0.1%
TMSN	Tümosan Motor Ve Traktör	OTOMOTİV	18.65	9.92	1.80	23%	14.8	29%	0.2%
TOASO	Tofaş Otomobil Fab.	OTOMOTİV	8.08	5.48	0.75	42%	108.8	24%	1.3%
TSXB	T.S.K.B.	BANKACILIK	3.94			39%	32.6	39%	0.4%
TKOM	Türk Telekom	İLETİŞİM	9.41	5.75	1.94	31%	175.9	13%	2.1%
TRAK	Türk Traktör	OTOMOTİV	6.90	4.75	1.04	85%	71.6	24%	0.9%
TUKAS	Tuğaç	GIDA	8.27	6.55	1.77	30%	12.2	39%	0.1%
TUPRS	Tüpraş	PETROL VE PETROL ÜRÜNLERİ	5.20	2.70	0.29	35%	310.8	49%	3.8%
TURSG	Turkiye Sigorta	SİGORTA	6.37			64%	62.8	18%	0.8%
ULKER	Ülker	GIDA	7.05	5.55	1.08	48%	55.6	39%	0.7%
VAKBN	T. Vakıflar Bankası	BANKACILIK	5.36			23%	207.6	6%	2.5%
VESTE	Vestel Beyaz Eya	DAYANIKLI TÜKETİM	5.80	3.49	0.48	25%	27.4	19%	0.3%
VESTL	Vestel	DAYANIKLI TÜKETİM	6.68	4.81	0.50	10%	20.9	45%	0.3%
YEOTE	Yeo Teknoloji Enerji Ve Endüstri	ELEKTRİK	24.61	11.69	2.23	70%	16.5	36%	0.2%
YKBNK	Yapı Ve Kredi Bankası	BANKACILIK	4.11			36%	252.2	39%	3.1%
YLLGD	Yayla Agro Gıda	GIDA	22.45	9.87	1.18	13%	13.1	31%	0.2%
ZOREN	Zorlu Enerji	ELEKTRİK	1.85	11.84	2.30	31%	22.1	36%	0.3%

Kaynak: Deniz Yatırım Strateji ve Araştırma Bölümü hesaplamaları, Rasyoner F/K, FD/FAVÖK ve FD/Satışlar rasyoları son 4 periyot verilerine aittir.

En düşük F/K	Şirket
1.85	ZOREN

En düşük FD/FAVÖK	Şirket
2.33	DOAS

En düşük FD/SATIŞLAR	Şirket
0.08	İSMEN

En düşük özkaynak karlılığı	Şirket
-44%	BFREN

En düşük piyasa değeri	Şirket
3.4	PEKYI

En düşük halka açıklık oranı	Şirket
6%	VAKBN

En düşük BIST 100 payı	Şirket
0.0%	PEKYI

En yüksek F/K	Şirket
530.70	TKFEN

En yüksek FD/FAVÖK	Şirket
1208.70	KLSER

En yüksek FD/SATIŞLAR	Şirket
595.61	BRYAT

En yüksek özkaynak karlılığı	Şirket
115%	KTLEV

En yüksek piyasa değeri	Şirket
453.6	GARAN

En yüksek halka açıklık oranı	Şirket
89%	KRDMD

En yüksek BIST 100 payı	Şirket
5.5%	GARAN



## Deniz Yatırım model portföyü

Deniz Yatırım Model Portföyü						
Hisse	Portföye giriş tarihi	Hedef fiyat	Potansiyel	Nominal getiri (Portföye girişten itibaren)	BIST-100'e rölatif getiri (Portföye girişten itibaren)	
SISE	04.09.2020	76.98	87%	613%	-21%	
TAVHL	10.05.2021	425.50	61%	1009%	66%	
TUPRS	21.03.2022	240.00	49%	569%	49%	
FROTO	07.09.2022	1400.00	53%	205%	6%	
HTTBT	03.11.2022	121.00	36%	293%	66%	
KAREL	30.11.2022	21.00	72%	14%	-42%	
PGSUS	27.12.2022	340.00	45%	126%	27%	
BIMAS	16.01.2023	661.00	21%	346%	134%	
CCOLA	16.01.2023	99.80	48%	308%	114%	
SAHOL	12.05.2023	138.00	48%	124%	12%	
CIMSA	21.06.2023	51.30	41%	129%	24%	
YKBNK	21.08.2023	41.30	38%	100%	57%	
GWIND	09.07.2024	41.19	40%	-8%	3%	
TABGD	18.07.2024	356.60	132%	-25%	-14%	
GARAN	02.08.2024	153.00	42%	-14%	-7%	

Yıl	Nominal getiri	BIST-100 Endeksi'ne göre rölatif getiri	BIST-100 Getiri Endeksi'ne göre rölatif getiri
2019	56%	27%	25%
2020	50%	16%	15%
2021	43%	13%	10%
2022	205%	3%	0%
2023	52%	12%	9%
<b>12A</b>	<b>27%</b>	<b>9%</b>	<b>6%</b>
<b>YBB</b>	<b>35%</b>	<b>4%</b>	<b>2%</b>
<b>2019'dan bugüne</b>	<b>1998%</b>	<b>97%</b>	<b>68%</b>

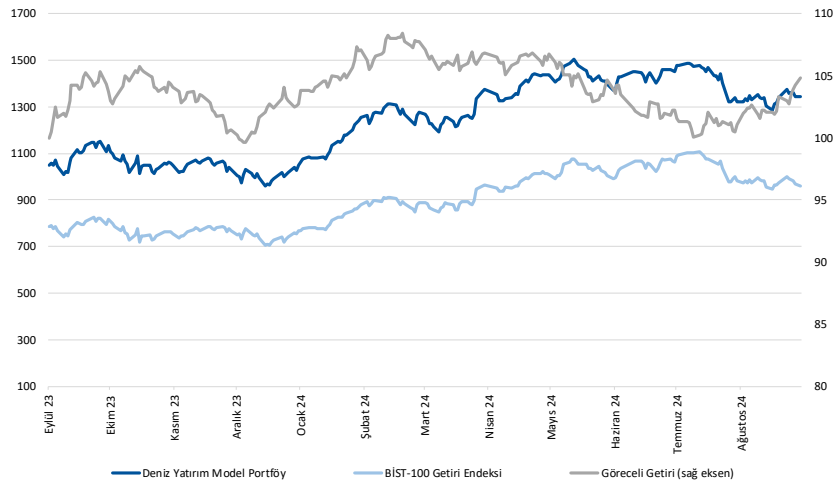

Kaynak: Deniz Yatırım Strateji ve Araştırma Bölümü hesaplamaları, Rasyonet

## Deniz Yatırım Model Portföyü

Deniz Yatırım Model Portföyü, Deniz Yatırım Strateji ve Araştırma Bölümü tarafından, temel analiz kriterlerine göre hazırlanmış, orta-uzun vadeli hisse senedi tavsiye listesidir. Alınan pozisyonlar sadece uzun yönlüdür (long only). Herhangi bir rakamsal/yüzdesele getiri hedefi söz konusu değildir. Herhangi bir şirket sayısı sınırı söz konusu değildir. Herhangi bir sıklıkta/takvim dahilinde değişiklik yapma zorunluluğu söz konusu değildir. Strateji ve Araştırma Bölümü analistleri portföyü takvim yılı içerisinde piyasa koşulları izin vermez ise değiştirmeme hakkına sahiptirler. Portföy içerisinde yer alan şirketler için temel analiz açısından getiri potansiyeli kalmamış dahi olsa da (değerleme olarak) şirket markasına olan geçmiş ve gelecek dönem güveni ile liste içerisinde kalmaya devam edebilirler. Portföyde yer alan şirketler için AL tavsiyesi bulunması zorunluluğu söz konusu değildir. Bölüm analistleri, TUT ve/veya Gözden Geçiriliyor önerileri ile de liste içerisinde şirket tercihinde bulunabilirler.

## Deniz Yatırım model portföy | sektörel ve endeks dağılımları

Model portföy sektörel dağılımı

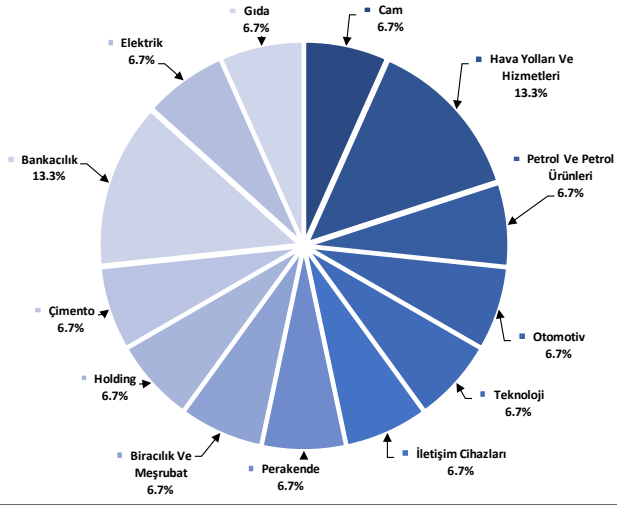

Kaynak: Deniz Yatırım Strateji ve Araştırma Bölümü hesaplamaları

Model portföy endeks dağılımı

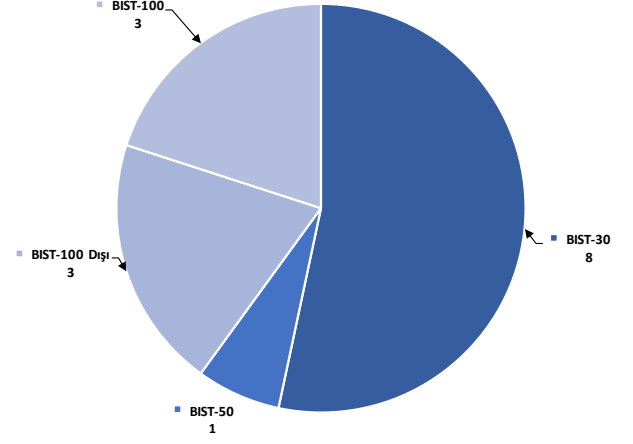

Kaynak: Deniz Yatırım Strateji ve Araştırma Bölümü hesaplamaları

## Değerlemeler

	Piyasa Değeri (milyar TL)	Piyasa Değeri (milyar USD)	BIST 30 Endeksi'ndeki Payı	BIST 100 Endeksi'ndeki Payı	Nominal Hisse Performansı - YBB	Relatif Hisse Performansı - YBB	Hedef Fiyat (TL)	Tavsiye	Kapanış Fiyatı	Yükseliş / Düşüş Potansiyeli	
<b>Finansallar</b>											
AgeSa Hayat Emeklilik	21,114	622	---	---	96%	51%	157.30	AL	117.30	34.1%	
Akbank	301,860	8,887	8.2%	5.9%	66%	28%	90.40	AL	58.05	55.7%	
Aksigorta	9,124	269	---	---	8%	-17%	8.20	AL	5.66	44.9%	
Anadolu Hayat Emeklilik	46,698	1,375	---	---	200%	131%	125.00	TUT	108.60	15.1%	
Anadolu Sigorta	39,700	1,169	---	---	32%	2%	106.00	TUT	79.40	33.5%	
Garanti Bank	453,600	13,354	3.3%	2.4%	94%	49%	153.00	AL	108.00	41.7%	
Halkbank	116,537	3,431	---	---	35%	4%	20.80	TUT	16.22	28.2%	
İş Bankası	323,750	9,531	5.3%	3.8%	42%	10%	19.00	AL	12.95	46.7%	
İş Yatırım	52,200	1,537	---	---	0.6%	-14%	50.00	AL	34.80	43.7%	
TSKB	32,592	960	---	---	0.5%	78%	17.30	AL	11.64	48.6%	
Türkiye Sigorta	62,750	1,847	---	---	0.4%	35%	16.46	TUT	12.55	31.2%	
Vakıf Bank	207,639	6,113	---	---	0.5%	63%	27.80	AL	20.94	32.8%	
Yapı Kredi Bank	252,229	7,426	5.2%	3.8%	59%	23%	41.30	AL	29.86	38.3%	
<b>Holdingler</b>											
Alarko Holding	40,477	1,192	0.8%	0.6%	4%	-20%	162.00	AL	93.05	74.1%	
Doğan Holding	38,679	1,139	---	---	0.5%	34%	18.65	AL	14.78	26.2%	
Enka İnşaat	294,000	8,655	1.9%	1.3%	51%	16%	62.00	AL	49.00	26.5%	
Koç Holding	453,165	13,341	5.3%	3.8%	31%	1%	320.00	AL	178.70	79.1%	
Sabancı Holding	195,335	5,751	5.1%	3.7%	59%	22%	138.00	AL	93.00	48.4%	
Şişecam	126,204	3,715	3.2%	2.3%	-9%	-30%	76.98	AL	41.20	86.8%	
Tekfen Holding	20,017	589	---	---	0.4%	47%	47.30	TUT	54.10	-12.6%	
<b>Petrol ve Gaz</b>											
AYgaz	32,091	945	---	---	13%	-13%	265.00	AL	146.00	81.5%	
Petkim	60,369	1,777	1.4%	1.0%	31%	1%	22.00	TUT	23.82	-7.6%	
Tüpraş	310,792	9,150	7.8%	5.7%	20%	-8%	240.00	AL	161.30	48.8%	
<b>Enerji</b>											
Akisa Enerji	46,110	1,357	---	---	0.4%	30%	49.40	TUT	37.60	31.4%	
Alfa Solar Enerji	20,718	610	---	---	0.2%	-32%	93.58	TUT	56.30	66.2%	
Biotrend Enerji	9,605	283	---	---	---	-14%	31.80	AL	19.21	65.5%	
Galata Wind Enerji	15,865	467	---	---	---	7%	41.19	AL	29.38	40.2%	
Enerjisa Enerji	68,679	2,022	---	---	0.5%	33%	86.00	AL	58.15	47.9%	
<b>Demir Çelik</b>											
Erdemir	163,520	4,814	4.1%	2.9%	15%	-11%	62.50	AL	46.72	33.8%	
Kardemir (D)	23,332	687	0.8%	0.6%	-6%	-28%	38.00	AL	22.32	70.3%	
<b>Kimya, Tarımsal İlaç ve Gübre</b>											
Akisa Kimya	34,732	1,023	---	---	0.5%	10%	13.33	AL	8.94	49.1%	
Allkim Kimya	4,875	144	---	---	---	-5%	49.00	AL	32.50	50.8%	
Hektaş	29,095	857	0.6%	0.5%	-43%	-56%	15.00	SAT	11.50	30.4%	
Kimteks Polüretan	10,901	321	---	---	---	-22%	95.46	AL	44.84	112.9%	
<b>Otomotiv ve Otomotiv Yan Sanayi</b>											
Doğuş Otomotiv	48,092	1,416	0.9%	0.6%	-1%	-24%	330.00	TUT	218.60	51.0%	
Ford Otosan	321,784	9,473	3.0%	2.2%	29%	-1%	1400.00	AL	917.00	52.7%	
Kordsa	14,590	430	---	---	---	-3%	128.00	AL	75.00	70.7%	
Tofaş	108,750	3,202	1.4%	1.0%	12%	-14%	357.70	TUT	217.50	64.5%	
Türk Traktor	71,598	2,108	---	---	0.6%	7%	1423.20	AL	715.50	98.9%	
Otokar	53,220	1,567	---	---	0.5%	6%	633.60	TUT	443.50	42.9%	
Brisa	27,766	817	---	---	---	21%	131.91	AL	91.00	45.0%	
<b>Sağlık</b>											
Lokman Hekim	3,186	94	---	---	---	39%	148.31	AL	88.50	67.6%	
Meditera Tıbbi Malzeme	4,748	140	---	---	---	43%	59.20	AL	39.90	48.4%	
M.P Sağlık	66,156	1,948	---	---	---	113%	449.00	AL	318.00	41.2%	
Gen İlaç ve Sağlık Ürünleri	27,240	802	---	---	---	96%	96.53	AL	90.80	6.3%	
Selçuk Ecza Deposu	41,421	1,219	---	---	---	9%	57.80	TUT	66.70	-13.3%	
<b>Perakende ve Tıptan</b>											
BİM	333,049	9,805	10.2%	7.3%	83%	41%	661.00	AL	548.50	20.5%	
Bizim Tıptan	2,725	80	---	---	---	-9%	46.40	TUT	33.86	37.0%	
Mavi Giyim	39,269	1,156	---	---	1.1%	74%	184.80	AL	98.85	86.9%	
Migros	86,906	2,558	---	---	1.7%	45%	713.20	AL	480.00	48.6%	
Şok Marketler	31,029	913	---	---	0.6%	0%	109.57	AL	52.30	109.5%	
<b>Gıda ve İçecek</b>											
Coca Cola İçecek	188,590	5,552	---	---	1.7%	43%	99.80	AL	67.40	48.1%	
TAB Gıda	40,108	1,181	---	---	0.3%	31%	356.60	AL	153.50	132.3%	
Ülker Bisküvi	55,613	1,637	---	---	0.8%	84%	232.50	AL	150.60	54.4%	
Büyük Şeffler Gıda	2,977	88	---	---	---	---	52.46	AL	27.82	88.6%	
<b>Beyaz Eşya ve Mobilya</b>											
Arçelik	93,250	2,745	---	---	0.5%	7%	215.00	TUT	138.00	55.8%	
Vestel Beyaz Eşya	27,360	805	---	---	0.2%	10%	26.50	AL	17.10	55.0%	
Vestel Elektronik	20,949	617	---	---	0.4%	35%	90.00	TUT	62.45	44.1%	
Yataş	4,413	130	---	---	---	-6%	46.30	AL	29.46	57.2%	
<b>Telekom &amp; Teknoloji &amp; Yazılım</b>											
Aztek Teknoloji	5,370	158	---	---	---	-47%	109.90	AL	53.70	104.7%	
Hittit Bilgisayar Hizmetleri	11,348	334	---	---	---	56%	20%	121.00	AL	89.00	36.0%
İndeks Bilgisayar	5,303	156	---	---	---	23%	12.15	AL	7.07	86.0%	
Karel Elektronik	9,832	289	---	---	---	-19%	21.00	AL	12.20	72.1%	
Kontrolmatik Teknoloji	31,135	917	0.8%	0.5%	-29%	-45%	101.80	AL	47.90	112.5%	
Logo Yazılım	10,300	303	---	---	---	46%	139.00	TUT	103.00	35.0%	
Turkcell	210,870	6,208	5.9%	4.3%	71%	32%	148.80	AL	95.85	55.2%	
Türk Telekom	175,875	5,178	---	---	0.9%	106%	76.60	AL	50.25	52.4%	
<b>Savunma</b>											
Aselsan	255,360	7,518	3.5%	2.5%	24%	-4%	89.70	AL	56.00	60.2%	
<b>Yapı Malzemeleri</b>											
Akçansa	30,517	898	---	---	---	17%	199.00	TUT	159.40	24.8%	
Çimsa	34,306	1,010	---	---	0.6%	28%	51.30	AL	36.28	41.4%	
Kalekim	12,098	356	---	---	---	23%	42.00	AL	26.30	59.7%	
<b>Havacılık</b>											
Pegasus	116,850	3,440	2.5%	1.8%	76%	35%	340.00	AL	233.70	45.5%	
TAV Havalimanları	96,270	2,834	---	---	1.7%	147%	425.50	AL	265.00	60.6%	
Türk Hava Yolları	398,820	11,741	10.4%	7.5%	26%	-3%	448.00	AL	289.00	55.0%	
<b>Kağıt ve Kağıt Ürünleri</b>											
Europap Tezol Kağıt	8,681	256	---	---	---	10%	31.22	AL	19.73	58.2%	
<b>GYO'lar</b>											
Emlak GYO	45,942	1,353	1.3%	0.9%	76%	35%	17.30	AL	12.09	43.1%	
Ozak GYO	14,749	434	---	---	---	32%	14.00	AL	10.13	38.2%	
Toruñlar GYO	48,280	1,421	---	---	---	59%	69.15	AL	48.28	43.2%	
<b>Kaynak: Deniz Yatırım Strateji ve Araştırma, Rasyonel</b>											
			92.9%	83.3%							

## Strateji ve Araştırma Bölümü kapsamındaki hisselerle ait öneri dağılımı

**Araştırma öneri dağılımı**

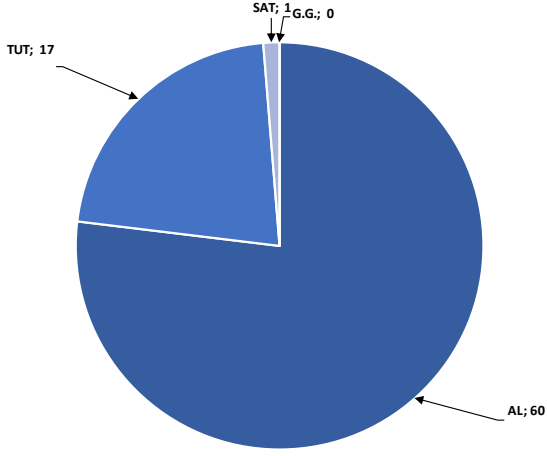

Kaynak: Deniz Yatırım Strateji ve Araştırma Bölümü

**Araştırma kapsamı sektörel dağılımı**

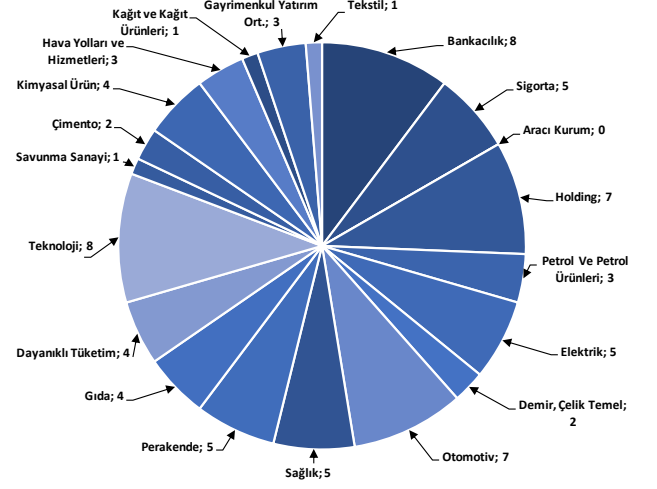

Kaynak: Deniz Yatırım Strateji ve Araştırma Bölümü



## Haftalık takvim

Haftalık Takvim, 09 Eylül - 15 Eylül 2024								
Tarih	Gün	Saat	Ülke	Olay	Beklenti	Önceki		
9 Eylül	Pazartesi	17:00	ABD	Toptan Satış Stokları (Aylık)	0.30%	0.30%		
		18:00	ABD	NY Fed 1 Yıllık Enflasyon Beklentileri	--	2.97%		
		22:00	ABD	Tüketici kredisi	\$12.000b	\$8.934b		
10 Eylül	Salı	10:00	TR	İşsizlik Oranı	--	9.20%		
		10:00	TR	Sanayi Üretimi (Aylık)	--	-2.10%		
		10:00	TR	Sanayi Üretimi (Yıllık)	--	-4.70%		
11 Eylül	Çarşamba	10:00	TR	Perakende Ticaret (Yıllık)	--	8.60%		
		15:30	ABD	TÜFE (Aylık)	0.20%	0.20%		
		15:30	ABD	Çekirdek TÜFE (Aylık)	0.20%	0.20%		
		15:30	ABD	TÜFE (Yıllık)	2.60%	2.90%		
		15:30	ABD	Çekirdek TÜFE (Yıllık)	3.20%	3.20%		
		15:30	ABD	TÜFE (Mevsim Etkisinden Arındırılmamış)	314.98	314.54		
12 Eylül	Perşembe	10:00	TR	Cari İşlemler Dengesi	0.75b	0.41b		
		14:30	TR	Yabancı Net Hisse Senedi Yatırımı	--	-\$20m		
		15:15	EUR	ECB Mevduat Oranı	3.50%	3.75%		
		15:15	EUR	ECB Faiz Oranı Kararı	3.65%	4.25%		
		15:15	EUR	ECB Marjinal Borçlanma Oranı	3.90%	4.50%		
		15:30	ABD	ÜFE (Aylık)	0.20%	0.10%		
		15:30	ABD	Çekirdek ÜFE (Aylık)	0.20%	0.00%		
		15:30	ABD	ÜFE (Yıllık)	1.80%	2.20%		
		15:30	ABD	Çekirdek ÜFE (Yıllık)	--	2.40%		
		15:30	ABD	İşsizlik Başvurusu Başvuruları	230k	227k		
		19:00	ABD	Hane Halkının Net Gelir Değişimi	--	\$5117b		
		21:00	ABD	Aylık Bütçe Dengesi	--	-\$243.7b		
		13 Eylül	Cuma	10:00	TR	Beklenen Enflasyon (Gelecek 12 Ay)	--	28.71%
				12:00	EUR	Sanayi Üretimi (Mevsimsellikten Arındırılmış) (Aylık)	0.10%	-0.10%
12:00	EUR			Sanayi Üretimi (Yıllık)	-2.50%	-3.90%		
15:30	ABD			İthalat Fiyat Endeksi (Aylık)	-0.30%	0.10%		
15:30	ABD			İthalat Fiyat Endeksi (Yıllık)	--	1.60%		
15:30	ABD			İhracat Fiyat Endeksi (Aylık)	-0.20%	0.70%		
15:30	ABD			İhracat Fiyat Endeksi (Yıllık)	--	1.40%		
17:00	ABD			Michigan Üni. Tüketici Hissiyatı	68	67.9		
17:00	ABD			Michigan Üni. Tüketici Beklentileri	--	72.1		
14 - 15 Eylül	Haftasonu	-	-					

\*(M.A.):Mevsimsellikten arındırılmış

Kaynak: Bloomberg, Deniz Yatırım Strateji ve Araştırma

## Beklenen Finansal Açıklamalar

Tarih	Şirket
9 Ağustos	Bankaların konsolide olmayan sonuçları için son gün
19 Ağustos	Bankaların konsolide sonuçları için son gün
20 Eylül	Şirketlerin konsolide olmayan sonuçları için son gün
30 Eylül	Şirketlerin konsolide sonuçları için son gün

## Beklenen Finansal Açıklamalar

Tarih	Şirket	Çeyrek	Konsensus Net Kar Beklentisi	Deniz Yatırım Net Kar Beklentisi
10 Eylül	AELS	2Ç24	TRY 1,515 mln	TRY 2,096 mln
	SOKM	2Ç24	TRY 263 mln	TRY 221 mln
12 Eylül	BIZIM	2Ç24	-	-
	TCELL	2Ç24	TRY 5,093 mln	TRY 3,424 mln

Kaynak: Research Turkey, Deniz Yatırım Strateji ve Araştırma

Sayılar milyon TL ifade etmektedir.

## Yasal Uyarı

Bu rapor/e-posta içerisinde yer alan değerlendirmeler Deniz Yatırım Menkul Kıymetler A.Ş. tarafından, güvenilir olduğuna inanılan kaynaklardan elde edilen bilgi ve veriler kullanılarak genel nitelikte hazırlanmıştır. Raporunda yer alan ifadeler, mali durumunuz ile risk ve getiri tercihlerinize uygun olmayabilir ve hiçbir şekilde alış veya satış yapılması yönünde yönlendirme olarak değerlendirilmemelidir. Deniz Yatırım, bu bilgilerin doğru, eksiksiz ve değişmez olduğunu garanti etmemektedir. Bu sebeple, okuyucuların, bu raporlardan elde edilen bilgilere dayanarak hareket etmeden önce, bilgilerin doğruluğunu teyit etmeleri önerilir ve bu bilgilere dayanılarak aldıkları kararlarda sorumluluk okuyucuların kendilerine aittir. Bilgilerin eksikliği ve yanlışlığından Deniz Yatırım hiçbir şekilde sorumlu tutulamaz. Ayrıca, Deniz Yatırım ve DenizBank Finansal Hizmetler Grubu çalışanları ve danışmanlarının, herhangi bir şekilde bu rapor/e-posta içerisinde yer alan bilgiler dolayısıyla ortaya çıkabilecek, doğrudan veya dolaylı zararlarla ilgili herhangi bir sorumluluğu yoktur. Burada yer alan bilgiler sermaye piyasası aracına yönelik bir yatırım tavsiyesi, alım-satım önerisi ya da getiri vaadi değildir ve yatırım danışmanlığı kapsamında yer almamaktadır. Yatırım Danışmanlığı hizmeti; yetkili kuruluşlar tarafından imzalanacak yatırım danışmanlığı sözleşmesi çerçevesinde kişilerin risk ve getiri tercihleri dikkate alınarak kişiye özel sunulmaktadır. Buradaki içeriğin hiçbir bölümü Deniz Yatırım Menkul Kıymetler A.Ş.'nin yazılı izni olmadan çoğaltılamaz, hiçbir şekilde ortamda yayımlanamaz, alıntı yapılamaz ve kullanılamaz. Sadece burada yer alan bilgilere dayanarak yatırım kararı verilmesi beklentilerinize uygun sonuçlar doğurmayabilir.

© DENİZ INVEST 2024

## Derecelendirme

Deniz Yatırım Analistleri, her hisse senedi için bir veya birden fazla değerlendirme yöntemi kullanarak 12 aylık hedef değerler (fiyatlar) ve buna bağlı olarak potansiyel getirileri hesaplamaktadır. 12 ay derecelendirme sistemimiz; AL, TUT ve SAT olmak üzere 3 farklı genel yatırım tavsiyesi içerir.

**AL:** Hisse senedinin gelecek 12 ay toplam potansiyel getirisinin **en az %20 ve üzerinde** oluşması şeklindeki değerlendirme ifade etmektedir.

**TUT:** Hisse senedinin gelecek 12 ay toplam potansiyel getirisinin **%0-20 aralığında** oluşması şeklindeki değerlendirme ifade etmektedir.

**SAT:** Hisse senedinin gelecek 12 ay toplam potansiyel getirisinin **%0'dan daha düşük** seviyelerde oluşması şeklindeki değerlendirme ifade etmektedir.

Derecelendirme	Potansiyel Getiri (PG), 12-ay
AL	≥%20
TUT	%0-20
SAT	≤%0

Kaynak: Deniz Yatırım

Deniz Yatırım Analistleri hisse senetlerini potansiyel katalizörler, tetikleyici gelişmeler, riskler ile piyasa, sektör ve rakip firma gelişmeleri ışığında değerlendirmektedir. Analistlerimiz genel yatırım tavsiyesinin kamuoyuyla paylaşılmasını takip eden süreçte hisse senetlerini titizlikle yakından takip etmeye devam etmekte; ancak, hisse senedi fiyatındaki dalgalanmalardan ötürü değerler, derecelendirme sistemimizdeki sınırları aştığı takdirde, analistlerimiz hisse senedi hakkında sundukları tavsiyeyi değiştirmemeyi ve/veya Gözden Geçirme (GG) sürecine almayı tercih edebilirler.