

S&P 500
%0.54Brent Petrol
-%0.03USD Endeks
-%0.25

günlük bülten

Hisse Senedi Piyasası

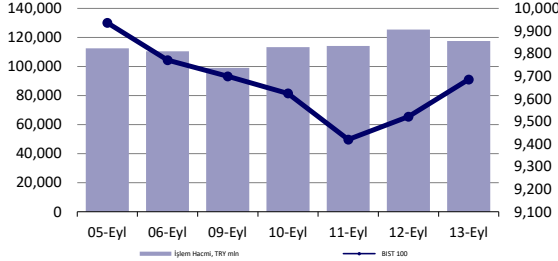

Endeksler, para piyasaları ve emtia

	Kapanış	Önceki	1 Gün	1 Ay	Yıl Baş.
BIST100	9,685	9,521	1.7%	-3.0%	29.7%
İşlem Hacmi, TL mln	117,595	125,421	-6.2%	-5.2%	26.9%
Türkiye 2032 (13.10.2032)	26.11%	25.84%	27 bps	51 bps	366 bps
Türkiye 2032	5.59%	5.64%	-4 bps	-45 bps	-101 bps
TCMB karışık fonlama mlyt	50.00%	52.09%	-209 bps	0 bps	750 bps
USD/TRY	33.91	33.90	0.0%	0.8%	14.9%
EUR/TRY	37.59	37.59	0.0%	1.7%	15.5%
Sepet (50/50)	35.75	35.74	0.0%	1.3%	15.2%
DOW	41,394	41,097	0.7%	2.0%	9.8%
S&P500	5,626	5,596	0.5%	1.5%	18.0%
FTSE	8,273	8,241	0.4%	-0.9%	7.0%
MSCI EM	1,082	1,076	0.6%	0.6%	5.7%
MSCI EE	45.88	44.91	2.1%	1.2%	2.4%
Shanghai SE Comp	2,704	2,717	-0.5%	-6.0%	-9.1%
Nikkei	36,582	36,833	-0.7%	-0.4%	9.3%
Petrol (Brent)	71.56	71.61	-0.1%	-4.9%	-4.9%
Altın	2,578	2,558	0.8%	4.9%	25.0%

En Çok Yükselen & Düşenler (BIST 100)

	Hisse Kodu	Son Kapanış	Gün Değ.	Hacim, TRY bin
En çok yükselenler				
Katılmevrim Tasarruf Finansman	KTLEV	52.65	10.0%	1,330,146
Hektaş	HEKTS	11.97	9.9%	842,805
Ege Endüstri	EGEEN	11,115.00	8.1%	294,292
İş G.M.Y.O.	ISGYO	16.90	7.4%	120,832
Şekerbank	SKBNK	4.58	6.3%	653,351
İş Yatırım	ISMEN	36.52	5.9%	156,240
En çok düşenler				
TuKaş	TUKAS	7.57	-3.4%	198,713
Turkcell	TCELL	94.60	-3.3%	4,122,960
Tav Havalimanları	TAVHL	256.25	-2.7%	618,470
Tümosan Motor Ve Traktör	TMSN	122.10	-2.6%	313,274
Yayla Agro Gıda	YYLGD	11.28	-2.4%	115,630
Batı Çimento	BTCIM	230.00	-1.7%	535,232

5 Yıllık Ülke Risk Primi (CDS) (baz puan)



Piyasa yorumu:

Bu sabah pozitif açılış ve sonrasında 9610 – 9770 arasında işlem aktivitesi bekliyoruz.

Cuma günü endeks +1.73% değişimle 9685,49 seviyesinde kapattı. İşlem hacmi ortalama seviyede gerçekleşti.

Günlük Bültenimizin ilerleyen sayfalarında detaylı şekilde görebileceğiniz Seçilmiş İndikatörler Puanlama Sistemimize göre bugün öne çıkan ilk 5 hisse senedi: **GUBRF, ISGYO, KTLEV, SKBNK ve VAKBN**. [İlgili sayfada sistemimizin metodolojisini ve uyarı notunu okumanızı önemle belirtmek isteriz.](#)

Önemli hatırlatma: Strateji ve Araştırma Bölümü olarak yaptığımız tüm kapsamlı analizlerimize denizyatirim.com adresi üzerinde yer alan Analiz-Araştırma Raporları sekmeleri üzerinden 7/24 geriye dönük değerlendirmelerimiz de dahil olmak üzere "Müşteri Girişi" yaparak ulaşabilirsiniz.

Bugünün haberleri:

Piyasa gelişmesi

- Otomotiv Sektörü:** Toplam ihracat Ağustos ayında %17,3 azaldı

Hisse senetleri

- AGESA:** Ağustos ayı prim üretimi / olumlu
- SAHOL:** Sabancı Renewables Inc. tarafından Oriana Solar Projesi için 'Tax Equity' sözleşmesinin imzalanması / sınırlı olumlu

2Ç24 Beklentileri

- TTKOM 2Ç24 Beklentisi:** Türk Telekom bugün piyasa kapanışının ardından 2Ç24 finansal sonuçlarını açıklayacak. Şirket'e yönelik beklentimiz bulunmamaktadır. Piyasa beklentisi ise Şirket'in 31.117 milyon TL satış geliri, 11.452 milyon TL FAVÖK ve 1.736 milyon TL net kar açıklaması yönünde.

Piyasalarda bugün

Konuşmayı ve üzerine fikir yürütmeye çalışmayı sevdiğimiz haftalardan birisine başlıyoruz. Bol bol global merkez bankacılığına dair çalışmalar yürütüp, gelecek açısından tahmin seti kurmaya çalışacağız. Yılın böylesi dönemlerini çok seviyoruz. Çarşamba günü Fed ile başlayacak merkez bankacılığı fırtınası, Brezilya, Endonezya, Norveç, Güney Afrika, Tayvan, Türkiye, İngiltere ve Japonya ile Cuma gününe dek devam edecek. Bizim takip listemizde yer alan bu ülkelerde 36 saatlik süreç fırtına gibi esecek.

Fed'e dair düşüncelerimizde Temmuz ortasından bu yana değişiklik yok. Fed'in, ne zaman faiz indirim döngüsüne başlayacağı ve hangi boyutlarda kaç faiz indirimi adımı atacağı soruları ile elbette ilgileniyoruz. Ancak, bizim açımızdan çok daha değerli olan kısım, Fed'in neden indirim döngüsünü devreye alacağı ve bu döngünün hangi noktada sonlanacağı. Resesyon kaygılarının devrede olduğunu şu aşamada düşünmüyoruz. Ancak, ekonomideki yavaşlamaya hayır demiyoruz. Bu şekilde tanımladığımız ekonomide dahi büyüme performansının son derece iyi olduğu detayı gözden kaçmasın. Odak noktası enflasyondan istihdam ve büyümeye doğru kaydırılıyor. Bu nedenle "kötü veri-kötü piyasa" fiyatlama teması bir süre için bizlerle olacak. Kamuoyu ile paylaşılacak makro projeksiyonları merak ediyoruz. Zira Fed'in 2025 Amerikan büyümesi ve istihdam piyasasına dair fikirleri önemli. Öte yandan zaman zaman içeride de tartışma konusu olan projeksiyon konusu Fed için de başa bela. Özellikle sıkılaşma döngüsünün ilk kısmındaki enflasyon tahminleri son derece problemliydi. O nedenle en azından akıllarında nasıl bir gidişat olduğunu anlamaya çalışmak bize göre daha doğru olanı.

Biraz gelişmekte olan ülkeler ve Türkiye. "Gevşeme döngüsü" herkes için geçerli değil. Çarşamba günü 3,5 yıl aranın ardından Brezilya ilk kez faiz artırımına gidebilir. Konsensüs, +25bp ile %10,75'e Selic'in çekilmesi. Hatırlatalım: Brezilya, sıkılaşmaya ilk giren ve indirimlere ilk başlayan birkaç kritik GOÜ üyesinden birisi. Döngü, Ağustos 2022'de %13,75 ile zirve yapmıştı. Güney Afrika'nın ise Perşembe günü -25bp ile %8'e gelmesi bekleniyor. BOE'de değişiklik olmayacak belki ama bilanço konusu yakından izlenecek. Aynı gün PPK'dan biz ve diğer meslektaşlarımız hiçbir adım beklenmiyor. Eylül sonu itibarıyla TÜFE'nin yıllık bazda %50'nin aşağısına kaymasını yüksek ihtimal görüyoruz. Yıl ortasından bu yana tekrarladığımız üzere, kapanış bazında yıllık enflasyonda TCMB'nin üst bandına çok yakın bir noktada beklentimiz var. Esas konu başlığını ise 2025 ve %30'ları ne derecede aşağı kırabilecek olan TÜFE şeklinde değerlendiriyoruz. İzleyeceğiz. TCMB'nin Temmuz'dan bu yana farklı isimlerle kurduğu iletişim, enflasyon beklentilerine odaklandığından, gevşeme adımı için şu aşamada gerekçe göremiyoruz. Ancak, matematiksel olarak Kasım-Aralık aylarında sınırlı bir alan açılabilir. Biz, 2025'in ilk çeyreğini zamanlama, kredibilite, beklenti çıpalama ve seri halde ilerleme açısından daha doğru buluyoruz.

Piyasa gelişmesi

Otomotiv Sektörü: Toplam ihracat Ağustos ayında %17,3 azaldı

Otomotiv Sanayi Derneği'nin paylaştığı verilere göre, 2024 yılı Ağustos ayında toplam üretim %26,7, otomobil üretimi bir önceki yılın aynı ayına göre %40,4 azaldı. Toplam üretim 53.502 adet, otomobil üretimi ise 29.398 adet düzeyinde gerçekleşti.

2024 yılı Ağustos ayında bir önceki yılın aynı ayına göre, toplam otomotiv ihracatı %17,3, otomobil ihracatı ise %37,3 oranında azaldı. Bu dönemde, toplam ihracat 57.856 adet, otomobil ihracatı ise 31.522 adet düzeyinde gerçekleşti. 2024 yılı Ocak-Ağustos döneminde ise bir önceki yılın aynı ayına göre, toplam otomotiv ihracatı %2,6, otomobil ihracatı ise %3,3 oranında azaldı. Bu dönemde, toplam ihracat 639.721 adet, otomobil ihracatı ise 411.905 adet düzeyinde gerçekleşti.

Açıklanan verileri, Ford Otosan için olumlu, Tofaş içinse olumsuz olarak değerlendirirken ihracat ve üretim pazarında 8 aylık dönemde gerçekleşen azalış dolayısıyla otomotiv sektörü açısından sınırlı olumsuz olarak değerlendiriyoruz.

Şirket haberleri

AGESA: Ağustos ayı prim üretimi / olumlu

Agesa Hayat ve Emeklilik (AGESA) tarafından aylık prim üretim verileri açıklandı. Buna göre, Şirket'in, Ocak-Ağustos dönemindeki toplam brüt prim üretim rakamı 8.990.134.218 TL seviyesinde gerçekleşirken, Ağustos ayındaki rakam ise 1.262.120.181 TL oldu. Bir önceki aya göre değişim %1, yıllık değişim ise %87 seviyelerini işaret ederken, Ocak-Ağustos 2024 dönemindeki toplam rakamın bir önceki yıla kıyasla değişimi ise %99 düzeyinde olmuştur.

Şirket'in açıkladığı veride, Ocak-Ağustos dönemine ait kırılımlara baktığımızda, hayat dalı 8.825.036.428 TL olurken, hayat dışı taraf ise 165.097.790 TL seviyesinde gerçekleşmiştir.

Aylık veride %1, yıllık değişimde %87 ve toplam yıllık değişimde %99 artış görülmesi sebebiyle, AGESA için Ağustos ayı prim üretim rakamlarını olumlu olarak değerlendirmekteyiz. Ayrıca, 3Ç24 dönemine ait rakamların tamamının henüz gelmediğini hatırlatmakla beraber, açıklanan prim rakamları 2 Eylül 2024 tarihinde yayınladığımız [Şirket Güncelleme Raporu](#)'ndaki düşüncelerimizi desteklemektedir.

SAHOL: Sabancı Renewables Inc. tarafından Oriana Solar Projesi için 'Tax Equity' sözleşmesinin imzalanması / sınırlı olumlu

Daha önce kamuya duyurulmuş olan, Şirket'in Sabancı İklim Teknolojileri A.Ş. üzerinden %100 oranında hissedar olduğu Sabancı Renewables Inc.'nin inşaatı devam eden ve 2025 yılının ikinci çeyreğinde devreye alınması hedeflenen 232 MW kapasiteli bir güneş enerjisi santrali ve 60 MW kapasiteli enerji depolama tesisi yatırımlarından oluşan Oriana Solar Projesi için Tax Equity Investor* (Vergi avantajlı sermaye yatırımcısı) tarafından projeye 137 milyon USD tutarında finansman sağlanması amacıyla 12 Eylül 2024 tarihinde sözleşme imzalanmıştır.

Sözleşmenin imzalanması ile birlikte projenin tüm finansman işlemleri tamamlanmış ve tamamı orta ve büyük ölçekli banka ve finansal kuruluşlardan oluşan yatırımcı grubunun Sabancı Renewables Inc.ve projelerine olan güveni somutlaşmıştır. Böylelikle, Sabancı Renewables Inc. tarafından karşılanan sermaye oranı yaklaşık %25; kredi ve Tax Equity Investor tarafından karşılanan yabancı kaynak oranı ise yaklaşık %75 seviyesinde gerçekleşmiştir.

Oriana Solar Projesi'nin inşaatının tamamlanmasıyla birlikte ABD'de toplam 504 MW'lık yenilenebilir enerji portföyüne ulaşmış olacak Sabancı Renewables Inc. tarafından Kuzey Amerika coğrafyasında sürdürülebilirlik odaklı büyüme fırsatları yakından takip edilmektedir.

* Tax Equity mekanizması ile karbon emisyonlarının azaltılmasını teşvik etmek ve yenilenebilir enerji yatırımlarını desteklemek amacıyla ABD'de yerleşik ve çeşitli kriterleri taşıyan kuruluşlara finansman ve vergi teşvikleri sağlanmaktadır.

Projenin Tax Equity mekanizmasına dahil edilmesi ve sağlanan finansman dolayısıyla SAHOL payları açısından sınırlı olumlu olarak değerlendiriyoruz.

KAP haberleri

Bedelli/Bedelsiz Sermaye Artışı									
Hisse	Tarih	Kapanış Fiyatı	Rüçhan Hakkı Kullanımı Oranı	Rüçhan Hakkı Kullandırma Fiyatı	Rüçhan Hakkı Referans Fiyatı	Teorik Fiyat	Bedelsiz Oranı	Mevcut Sermaye	Yeni Sermaye
VKGYO	16.09.2024	₺1.80				₺1.54	16.95%	2,950,000,000	3,450,000,000
TSPOR	16.09.2024	₺1.64	200.00%	₺1.00	₺0.43	₺1.21		2,500,000,000	7,500,000,000

Kaynak: Deniz Yatırım Strateji ve Araştırma, Rasyonet, KAP

Genel Kurullar						
1. hafta						
02 Eylül 2024 Pazartesi	03 Eylül 2024 Salı	04 Eylül 2024 Çarşamba	05 Eylül 2024 Perşembe	06 Eylül 2024 Cuma	07 Eylül 2024 Cumartesi	
BAGFS / 11:00	HOROZ / 11:00	ALKA / 11:00	BIENY / 11:00	ESCOM / 11:00		
	SNICA / 14:00	MSGYO / 15:00	UFUK / 11:00	RTLAB / 11:00		
				BAYRK / 14:00		
2. hafta						
09 Eylül 2024 Pazartesi	10 Eylül 2024 Salı	11 Eylül 2024 Çarşamba	12 Eylül 2024 Perşembe	13 Eylül 2024 Cuma	14 Eylül 2024 Cumartesi	
COSMO / 10:00	USAK / 09:30	HUBVC / 11:00		IEYHO / 10:00	SAMAT / 11:00	
	EUHOL / 12:00	KOCMT / 11:00		EYGYO / 11:00		
	ALKIM / 14:00	ANEL / 14:00		ARTMS / 14:00		
				ATSYH / 14:00		
3. hafta						
16 Eylül 2024 Pazartesi	17 Eylül 2024 Salı	18 Eylül 2024 Çarşamba	19 Eylül 2024 Perşembe	20 Eylül 2024 Cuma	21 Eylül 2024 Cumartesi	
ALKLC / 11:00		BEGYO / 14:00	KAYSE / 11:00	KERVN / 10:30		
EPLAS / 11:00		BURCE / 14:00	CEOEM / 14:00			
MZHLD / 13:00			KUVVA / 14:00			
4. hafta						
23 Eylül 2024 Pazartesi	24 Eylül 2024 Salı	25 Eylül 2024 Çarşamba	26 Eylül 2024 Perşembe	27 Eylül 2024 Cuma	28 Eylül 2024 Cumartesi	
	TUPRS / 10:00	A1CAP / 11:00	ENTRA / 11:00	BMSCH / 10:00	PEHOL / 14:00	
		OBAMS / 14:00	KARYE / 11:00	MPARK / 10:00		
		CVKMD / 17:00		PEKGY / 11:00		
5. hafta						
30 Eylül 2024 Pazartesi						
OTTO / 11:00						
SOKE / 14:00						

Kaynak: Deniz Yatırım Strateji ve Araştırma, KAP

KAP Haberleri	
Hisse	Haber
ECILC	Bağlı Ortaklığımız Gensenta İlaç Sanayi ve Ticaret A.Ş.'nin Yatırımı; Bağlı ortaklığımız Gensenta İlaç Sanayi ve Ticaret Anonim Şirketi ("Gensenta") tarafından, Yenibosna'daki mamul ilaç ana üretim tesisinde, mevcut flakon dolum kapasitesine ek olarak yaklaşık 32 milyon Avro bütçeli liyofilizatör içeren izolatörlü flakon dolum hattı yatırımı yapılmasına karar verilmiştir. Söz konusu yatırım ile Gensenta'nın, steril likit flakon dolum kapasitesinde %60, liyofilize flakon kapasitesinde %24 kapasite artışı sağlanması hedeflenmektedir. İlave üretim hattı Gensenta'nın iç ve dış pazarlarda büyüme hedefine yönelik stratejik bir yatırım olarak değerlendirilmektedir. Yatırıma ilişkin olarak resmi kurum ve kuruluşlara ilgili teşvik başvuruları yapılacaktır. Projenin 2026 yılının ikinci yarısında tamamlanması planlanmaktadır.
DOHOL	Rekabet Kurumu Onayı Hakkında (DMC Paylarının Satışı); Doğan Müzik Yapım ve Ticaret A.Ş.'nin (DMC) %40 oranındaki paylarının, Şirketimizin dolaylı bağlı ortaklığı DMC Invest B.V. tarafından Believe International'a satışı işlemine Rekabet Kurumu tarafından izin verilmiştir.

Kaynak: Deniz Yatırım Strateji ve Araştırma, KAP

Teknik yorum

BIST 100 endeksi

Cuma günü endeks +1.73% değişimle 9685,49 seviyesinde kapattı. İşlem hacmi ortalama seviyede gerçekleşti. Endeks dün de yükselişini sürdürdü. Kısa vadeli işlem bandını 9530- 9770 olarak takip ediyoruz ve 9770 seviyesinden gelebilecek kar realizasyonlarını doğal ve sağlıklı karşılıyoruz. 5 g Ort. 9589.96 22 g Ort. 9811.19 seviyesindedir. Destek olarak 9530 ve 9610, direnç olarak 9710 ve 9770 takip ediyoruz. Bu sabah pozitif açılış ve sonrasında 9610 – 9770 arasında işlem aktivitesi bekliyoruz.

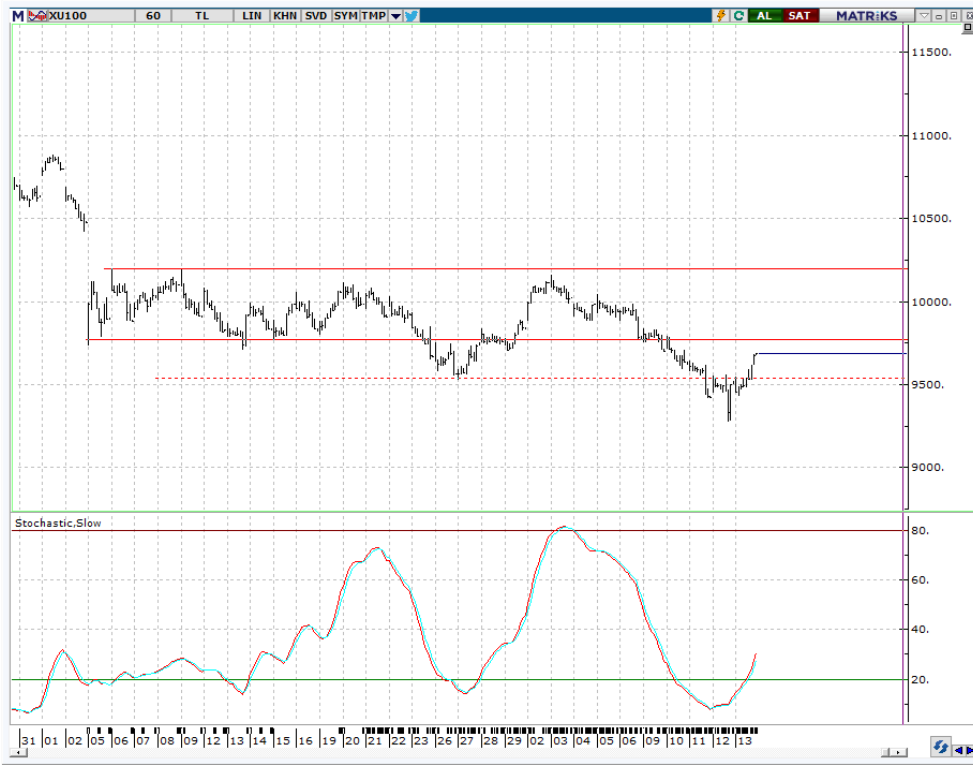

VIOP- X30Y vade teknik analiz

Cuma günü vadeli endeks günü +1.85% değişimle 11123,50 seviyesinde kapattı. İşlem hacmi ortalama seviyede gerçekleşti. Vadeli endeks dün de yükselişini sürdürdü ve 11000 kritik direnç seviyesi üstünde kapanış gerçekleştirdi. Kısa vadeli hedef / direnç olarak 11500 takip ediyoruz. Ara direnç seviyesi 11280. 5g. Ort. 11032,85 22 g. Ort. 11453,74 seviyesindedir. Destek olarak 11000 ve 11060, direnç olarak ise 11170 ve 11280. Bu sabah pozitif açılış ve sonrasında 11060 – 11280 arasında işlem aktivitesi bekliyoruz.



BIST 100 endeks ağırlıkları ve puan katkıları

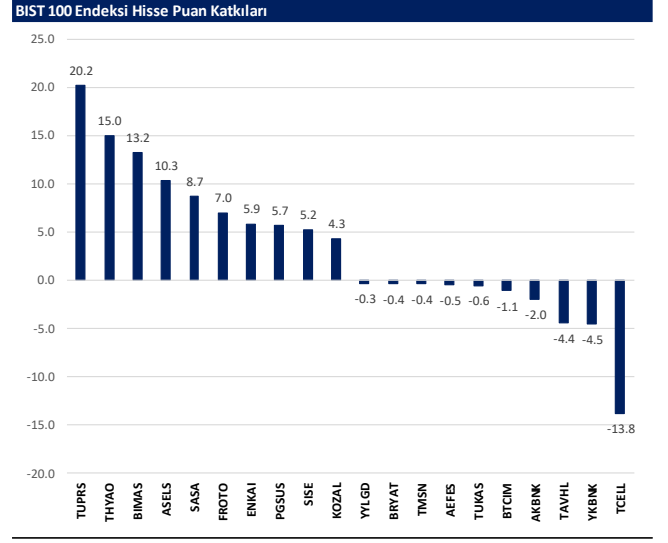
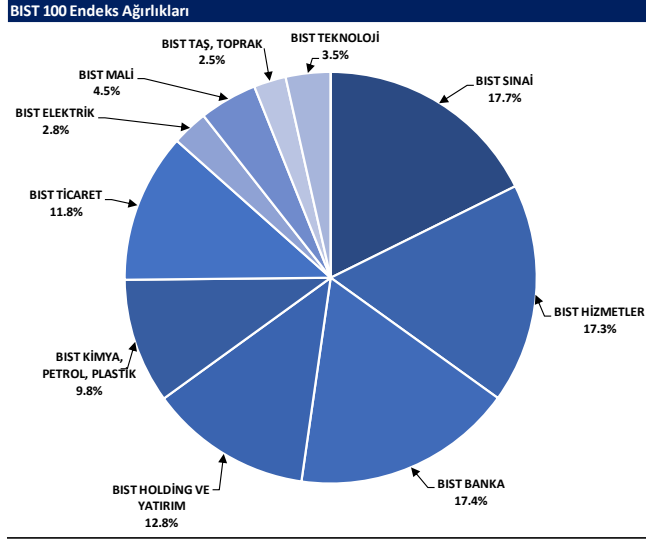

BIST endekslerine ait performanslar

BIST Endeksleri	Endeks Açıklaması	13.09.2024	12.09.2024	Günlük değişim	29.12.2023	Yıl başlangıcından değişim
XU100	BIST 100	9685	9521	1.7%	7470	30%
XU30	BIST 30	10659	10491	1.6%	8021	33%
XU50	BIST 50	8583	8450	1.6%	6572	31%
XBANK	BIST BANKA	13357	13353	0.0%	8717	53%
XUFLM	BIST TÜM	11115	10912	1.9%	8577	30%
XUMAL	BIST MALİ	10813	10705	1.0%	7888	37%
XD30S	BIST 30 AĞIRLIK SINIRLAMALI 10	10904	10731	1.6%	8193	33%
X100S	BIST 100 AĞIRLIK SINIRLAMALI 10	9687	9523	1.7%	7472	30%
XBANA	BIST ANA	28533	27962	2.0%	23113	23%
XBLSM	BIST BİLİŞİM	5091	4984	2.2%	3706	37%
XELKT	BIST ELEKTRİK	479	469	2.1%	452	6%
XFINK	BIST FIN. KIR. FAKTORİNG	3391	3252	4.3%	3198	6%
XGIDA	BIST GIDA, İÇECEK	12163	11996	1.4%	8837	38%
XGMYO	BIST GAYRİMENKUL Y.O.	2990	2907	2.8%	2449	22%
XHARZ	BIST HALKA ARZ	86814	85123	2.0%	79702	9%
XHOLD	BIST HOLDİNG VE YATIRIM	8694	8610	1.0%	6642	31%
XILTM	BIST İLETİŞİM	2417	2480	-2.5%	1391	74%
XINSA	BIST İNŞAAT	10896	10487	3.9%	8943	22%
XKAGT	BIST ORMAN, KAĞIT, BASIM	5372	5212	3.1%	5267	2%
XKMYA	BIST KİMYA, PETROL, PLASTİK	12109	11683	3.6%	11439	6%
XKOBI	BIST KOBI SANAYİ	24796	24565	0.9%	22204	12%
XKURY	BIST KURUMSAL YÖNETİM	8111	7951	2.0%	6264	29%
XMADN	BIST MADENLİK	6977	6625	5.3%	5363	30%
XMANA	BIST METAL ANA	15982	15627	2.3%	14626	8%
XMESY	BIST METAL EŞYA, MAKİNA	20623	20333	2.9%	18075	10%
XSDA	BIST ADANA	64582	61248	5.4%	66137	-2%
XSANK	BIST ANKARA	16591	16141	2.8%	12998	28%
XSANT	BIST ANTALYA	9811	9575	2.5%	11026	-11%
XSBAL	BIST BALIKESİR	9647	9459	2.0%	8036	20%
XSBR	BIST BURSA	16187	15817	2.3%	14349	13%
XSDNZ	BIST DENİZLİ	8111	8003	1.3%	6224	30%
XSGRT	BIST SİĞORTA	50502	48532	4.1%	33697	50%
XSIST	BIST İSTANBUL	12580	12429	1.2%	9479	33%
XSIZM	BIST İZMİR	16141	15727	2.6%	13131	23%
XSKAY	BIST KAYSERİ	30091	29511	2.0%	28581	5%
XSKOC	BIST KOCAELİ	25576	24594	4.0%	23577	8%
XSKON	BIST KONYA	9088	8922	1.9%	7870	15%
XSPOR	BIST SPOR	3971	3941	0.8%	3668	8%
XSTKR	BIST TEKİRDAĞ	39204	38456	1.9%	39257	0%
XTAST	BIST TAŞ, TOPRAK	13226	12787	3.4%	10958	21%
XTCRT	BIST TİCARET	26217	25768	1.7%	16660	57%
XTEKS	BIST TEKSTİL, DERİ	3560	3464	2.8%	2994	19%
XTM2S	BIST TEMETTÜ 2S	13554	13439	0.9%	9394	44%
XTMTU	BIST TEMETTÜ	10278	10147	1.3%	7491	37%
XTRZM	BIST TÜRİZM	1263	1231	2.6%	997	27%
XTUMY	BIST TÜM-100	33355	32514	2.3%	25772	29%
XUHZ	BIST HİZMETLER	9601	9461	1.5%	6839	40%
XULAS	BIST ULAŞTIRMA	34454	33671	2.3%	24695	40%
XULSN	BIST SINAI	13122	12749	2.9%	11532	14%
XUSRD	BIST SÜRDÜRÜLEBİLİRLİK	13279	13070	1.6%	9694	37%
XUTEK	BIST TEKNOLOJİ	12927	12531	3.2%	9541	35%
XYLDZ	BIST YILDIZ	10424	10234	1.9%	8042	30%
XYORT	BIST MENKUL KIYIM Y.O.	3416	3361	1.6%	3385	1%
X100B	BIST 100-30	17119	16777	2.0%	14042	22%
X10XB	BIST BANKA DIŞI LİKİT 10	11519	11328	1.7%	9883	17%
XAKUR	BIST ARACI KURUMLAR	39218	37577	4.4%	36746	7%
XLBNK	BIST LİKİT BANKA	11883	11879	0.0%	7700	54%
XTKJS	BIST TEKNOLOJİ AĞIRLIK SINIRLAMALI	19843	19318	2.7%	14089	41%

Kaynak: Deniz Yatırım Strateji ve Araştırma, Rasyonet

Seçilmiş BIST Endekslerine Ait Günlük Performanslar

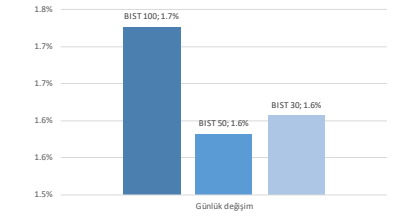

Kaynak: Deniz Yatırım Strateji ve Araştırma Bölümü hesaplamaları, Rasyonet

Seçilmiş BIST Endekslerine Ait Günlük Performanslar

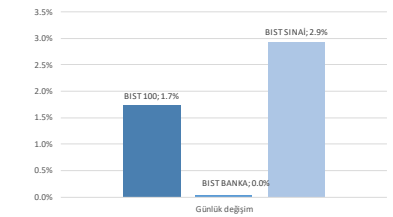

Kaynak: Deniz Yatırım Strateji ve Araştırma Bölümü hesaplamaları, Rasyonet

BIST 100

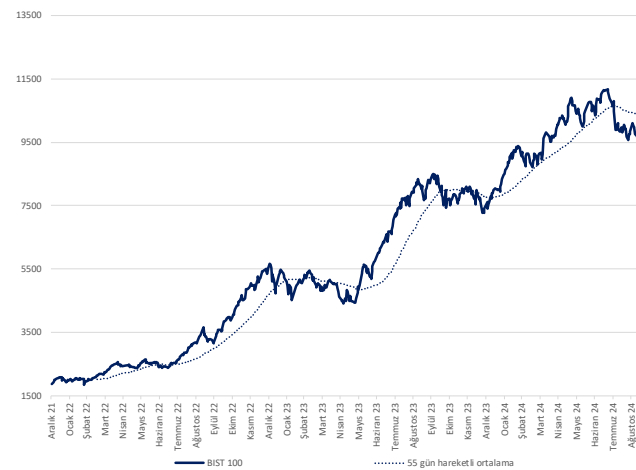

Kaynak: Deniz Yatırım Strateji ve Araştırma, Rasyonet

Endeks Performansları

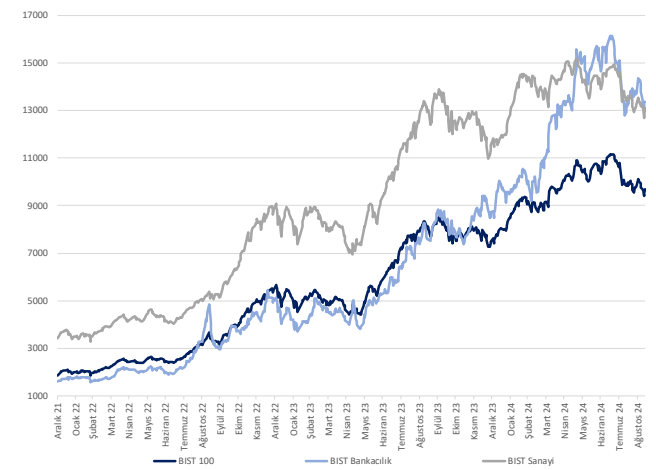

Kaynak: Deniz Yatırım Strateji ve Araştırma, Rasyonet

Günlük bazda seçilmiş indikatörler puanlama sistemi



DENİZ YATIRIM STRATEJİ & ARAŞTIRMA | BIST 100 ENDEKSİ GÜNLÜK BAZDA SEÇİLMİŞ İNDİKATÖRLER PUANLAMA SİSTEMİ

Hisse senedi	Son kapanış	Önceki gün kapanış	Değişim	İşlem Hacmi (mn.)	RSI	MACD	İşlem Hacmi > 3 gün ort.	RSI > 5 gün ort.	RSI < 70.0	RSI > 30.0	MACD > 5 gün ort.	MACD > 0	Son Kapanış > 3 gün ort.	Önceki Puan	Puan
GURBP	182.50	175.20	4.17%	1,439.17	56.01	3.45	✓	✓	✓	✓	✓	✓	✓	100.0	100.0
ISQYO	16.90	15.74	7.37%	120.83	58.88	0.11	✓	✓	✓	✓	✓	✓	✓	100.0	100.0
KTLEV	52.65	47.88	9.96%	1,330.15	62.77	0.59	✓	✓	✓	✓	✓	✓	✓	100.0	100.0
SKENK	4.58	4.31	6.26%	653.35	63.77	0.04	✓	✓	✓	✓	✓	✓	✓	100.0	100.0
VAKBN	21.10	20.84	1.25%	743.99	57.25	0.17	✓	✓	✓	✓	✓	✓	✓	100.0	100.0
AGROT	15.65	15.35	1.95%	556.19	42.32	0.67	✓	✓	✓	✓	✓	x	✓	87.5	87.5
AKSA	8.90	8.74	1.83%	87.58	42.76	0.33	✓	✓	✓	✓	✓	✓	✓	87.5	87.5
BFREN	747.00	733.50	1.84%	67.38	48.42	0.83	✓	✓	✓	✓	✓	x	✓	87.5	87.5
EGEEN	11,115.00	10,285.00	8.07%	294.29	54.83	190.17	✓	✓	✓	✓	✓	x	✓	87.5	87.5
GARAN	111.00	109.70	1.19%	2,516.90	47.12	1.83	✓	✓	✓	✓	✓	x	✓	87.5	87.5
GOLTS	449.50	435.00	3.33%	436.97	52.69	6.67	✓	✓	✓	✓	✓	x	✓	87.5	87.5
KONYA	6,867.50	6,530.00	5.17%	123.45	50.17	151.37	✓	✓	✓	✓	✓	x	✓	87.5	87.5
KRMDM	23.98	22.82	5.08%	1,129.18	46.79	1.10	✓	✓	✓	✓	✓	✓	✓	87.5	87.5
PESSI	4.97	4.80	3.54%	151.30	28.41	0.25	✓	✓	✓	✓	✓	✓	✓	87.5	87.5
QUAGR	3.00	2.86	4.90%	210.63	49.44	0.06	✓	✓	✓	✓	✓	x	✓	87.5	87.5
TABGD	154.00	148.80	3.49%	99.58	37.58	6.77	✓	✓	✓	✓	✓	x	✓	87.5	87.5
TTRAK	742.00	710.00	4.51%	268.12	53.17	10.68	✓	✓	✓	✓	✓	x	✓	87.5	87.5
VESBE	17.20	16.86	2.02%	40.29	36.79	0.65	✓	✓	✓	✓	✓	x	✓	87.5	87.5
ADFEF	210.40	19.00	-0.33%	456.70	34.13	10.74	✓	✓	✓	✓	✓	x	✓	78.5	78.5
BNHDO	387.00	374.25	3.41%	225.91	45.85	7.59	✓	✓	✓	✓	✓	x	✓	75.0	75.0
ECILC	47.84	46.66	2.53%	181.72	40.39	1.39	✓	✓	✓	✓	✓	x	✓	75.0	75.0
ENUSA	56.55	55.35	2.17%	224.75	34.79	2.05	✓	✓	✓	✓	✓	x	✓	75.0	75.0
HALKB	16.24	15.82	2.65%	661.93	48.32	0.16	✓	✓	✓	✓	✓	x	✓	75.0	75.0
HEKTS	11.97	10.89	9.92%	842.81	53.50	0.16	✓	✓	✓	✓	x	x	✓	75.0	75.0
IZENR	19.54	19.00	2.84%	57.43	36.72	0.69	✓	✓	✓	✓	x	x	✓	75.0	75.0
KONTR	45.46	44.18	2.90%	495.97	46.85	1.62	✓	✓	✓	✓	x	x	✓	75.0	75.0
KOZAA	63.20	59.85	5.60%	628.73	50.40	0.77	✓	✓	✓	✓	x	x	✓	75.0	75.0
KOZAL	23.54	22.26	5.75%	2,030.81	47.10	0.35	✓	✓	✓	✓	x	x	✓	75.0	75.0
ODAS	6.71	6.42	4.52%	284.10	36.46	0.34	✓	✓	✓	✓	x	x	✓	75.0	75.0
OYAKK	63.70	61.55	3.49%	246.13	39.94	2.05	✓	✓	✓	✓	x	x	✓	75.0	75.0
PESSUS	245.20	237.90	3.07%	2,025.00	61.98	2.51	✓	✓	✓	✓	x	x	✓	75.0	75.0
SASA	4.37	4.14	5.56%	3,162.43	35.96	0.25	✓	✓	✓	✓	x	x	✓	75.0	75.0
SDTTR	235.50	226.00	4.20%	95.88	38.16	9.93	✓	✓	✓	✓	x	x	✓	75.0	75.0
TTKOM	49.96	49.28	1.38%	1,029.30	50.37	0.07	✓	✓	✓	✓	x	x	✓	75.0	75.0
YEOTK	170.90	163.50	4.53%	217.24	40.29	5.91	✓	✓	✓	✓	x	x	✓	75.0	75.0
ZOREN	4.33	4.23	2.36%	326.50	35.47	0.20	✓	✓	✓	✓	x	x	✓	8.0	75.0
BRKAN	575.00	572.00	0.52%	2,144.51	77.53	37.51	x	✓	✓	✓	x	x	✓	66.0	66.0
BRYAT	2,203.00	2,232.00	-1.30%	378.75	57.07	59.57	x	✓	✓	✓	x	x	✓	66.0	66.0
SAHOL	91.10	90.60	0.55%	1,558.46	46.68	0.94	✓	✓	✓	✓	x	x	✓	66.0	66.0
TMSN	122.10	125.40	-2.63%	313.27	49.20	0.48	✓	✓	✓	✓	x	x	✓	66.0	66.0
AGHOL	323.00	317.75	1.65%	166.14	39.42	14.16	x	✓	✓	✓	x	x	✓	62.5	62.5
ARCLK	141.80	138.30	2.53%	172.62	43.51	5.01	x	✓	✓	✓	x	x	✓	62.5	62.5
ARNDZ	36.96	36.24	4.88%	100.19	51.98	0.36	✓	✓	✓	✓	x	x	✓	62.5	62.5
ASELS	58.35	55.95	4.29%	1,536.52	52.48	0.65	x	✓	✓	✓	x	x	✓	62.5	62.5
BIMAS	567.50	557.50	1.79%	1,355.37	53.41	2.18	x	✓	✓	✓	x	x	✓	62.5	62.5
CCOLA	64.30	62.90	2.23%	227.58	45.89	1.48	x	✓	✓	✓	x	x	✓	62.5	62.5
CMISA	35.52	33.66	5.53%	291.25	55.19	0.35	x	✓	✓	✓	x	x	✓	62.5	62.5
ECZYT	200.50	197.50	1.52%	73.13	45.95	3.56	x	✓	✓	✓	x	x	✓	62.5	62.5
EKOYO	11.34	11.15	1.70%	2,295.84	46.36	0.03	x	✓	✓	✓	x	x	✓	62.5	62.5
ENKAI	49.90	47.66	4.70%	449.04	57.60	0.89	x	✓	✓	✓	x	x	✓	62.5	62.5
EREGE	47.44	46.80	1.37%	3,569.92	42.91	1.11	x	✓	✓	✓	x	x	✓	62.5	62.5
ISMEN	36.52	34.50	5.86%	156.24	49.16	0.75	x	✓	✓	✓	x	x	✓	62.5	62.5
MGRDS	503.00	499.50	0.70%	571.31	49.59	6.38	x	✓	✓	✓	x	x	✓	62.5	62.5
OBAMS	35.50	35.40	0.28%	172.13	49.54	0.26	x	✓	✓	✓	x	x	✓	62.5	62.5
OTKAR	456.25	441.00	3.46%	1,149.85	36.71	26.81	x	✓	✓	✓	x	x	✓	62.5	62.5
PETKM	23.20	22.84	1.58%	912.94	50.96	0.02	x	✓	✓	✓	x	x	✓	62.5	62.5
TOASO	222.00	214.50	3.50%	843.66	39.64	11.87	x	✓	✓	✓	x	x	✓	62.5	62.5
ASTOR	79.15	78.30	1.09%	718.72	48.22	0.84	x	✓	✓	✓	x	x	✓	53.5	53.5
BERA	15.53	15.17	2.37%	80.35	45.29	0.35	x	✓	✓	✓	x	x	✓	53.5	53.5
ENERY	197.50	193.40	2.12%	53.46	49.44	2.19	x	✓	✓	✓	x	x	✓	53.5	53.5
AKENK	56.80	54.60	-0.35%	3,429.42	41.81	0.87	x	✓	✓	✓	x	x	✓	50.0	50.0
ALARK	93.60	90.65	3.25%	239.78	40.81	2.70	x	✓	✓	✓	x	x	✓	50.0	50.0
ALFAS	53.00	52.00	1.92%	78.78	30.10	2.43	x	✓	✓	✓	x	x	✓	50.0	50.0
CANTE	1.64	1.60	2.50%	151.88	42.28	0.04	x	✓	✓	✓	x	x	✓	50.0	50.0
DOAS	223.50	217.00	3.00%	245.35	47.13	3.24	x	✓	✓	✓	x	x	✓	50.0	50.0
DOHOL	14.48	14.40	0.56%	307.55	39.23	0.41	x	✓	✓	✓	x	x	✓	50.0	50.0
EUPHR	86.40	83.20	3.85%	139.38	42.57	2.13	x	✓	✓	✓	x	x	✓	50.0	50.0
EUREN	14.29	13.60	5.07%	110.62	47.69	0.17	x	✓	✓	✓	x	x	✓	50.0	50.0
FROTO	916.00	885.50	3.44%	1,046.96	48.16	13.70	x	✓	✓	✓	x	x	✓	50.0	50.0
GESAN	41.72	40.00	4.30%	136.59	40.70	1.44	x	✓	✓	✓	x	x	✓	50.0	50.0
ISCTR	12.86	12.84	0.16%	4,999.89	39.28	0.37	x	✓	✓	✓	x	x	✓	50.0	50.0
KATSE	23.18	22.68	2.20%	47.15	41.43	0.65	x	✓	✓	✓	x	x	✓	50.0	50.0
KCALR	40.88	39.54	3.39%	105.07	40.24	1.20	x	✓	✓	✓	x	x	✓	50.0	50.0
KCHOL	175.20	173.80	0.81%	2,718.88	34.45	6.33	x	✓	✓	✓	x	x	✓	50.0	50.0
KLKER	40.64	39.82	2.06%	81.53	38.09	1.17	x	✓	✓	✓	x	x	✓	50.0	50.0
LMKDC	22.90	22.10	3.62%	106.65	44.19	0.45	x	✓	✓	✓	x	x	✓	50.0	50.0
MAYI	94.35	91.50	3.11%	407.25	33.86	3.88	x	✓	✓	✓	x	x	✓	50.0	50.0
MATK	44.78	44.34	0.99%	409.34	32.01	2.41	x	✓	✓	✓	x	x	✓	50.0	50.0
SISE	41.50	40.54	2.37%	880.25	41.56	1.12	x	✓	✓	✓	x	x	✓	50.0	50.0
SMRTG	41.92	40.02	4.75%	109.49	42.50	1.23	x	✓	✓	✓	x	x	✓	50.0	50.0
THYAO	292.25	286.25	2.10%	7,016.47	47.98	2.66	x	✓	✓	✓	x	x	✓	50.0	50.0
TKFEN	54.10	51.90	4.24%	134.20	51.90	0.21	x	✓	✓	✓	x	x	✓	50.0	50.0
TKNSA	26.00	25.18	3.26%	65.39	36.32	1.24	x	✓	✓	✓	x	x	✓	50.0	50.0
TSXB	11.67	11.61	0.52%	126.37	48.46	0.03	x	✓	✓	✓	x	x	✓	50.0	50.0
TUPRS	162.60	156.70	3.77%	3,567.40	49.84	1.09	x	✓	✓	✓	x	x	✓	50.0	50.0
TURSG	12.21	11.80	3.47%	141.10	39.79	0.35	x	✓	✓	✓	x	x	✓	50.0	50.0
UKER	147.90	144.10	2.64%	383.15	43.38	3.78	x	✓	✓	✓	x	x	✓	50.0	50.0
VESTL	64.00	61.20	4.58%	208.62	43.47	2.41	x	✓	✓	✓	x	x	✓	50.0	50.0
AKFGY	2.07	2.02	2.48%	71.24	39.24	0.04	x	✓	✓	✓	x	x	✓	41.0	41.0
AKFYE	20.58	20.18	1.98%	88.20	33.95	0.64	x	✓	✓	✓	x	x	✓	41.0	41.0
AKSEN	36.98	36.80	0.49%	100.86	41.98	0.63	x	✓	✓	✓	x	x	✓	41.0	41.0
CEWEN	186.90	1													

Son 90 güne ait dip-zirve analizi



DENİZ YATIRIM STRATEJİ & ARAŞTIRMA | BIST 100 ENDEKSİ DİP-ZİRVE ANALİZİ

Hisse	Son kapanış	Önceki kapanış	Değişim %	Son 90 gün zirvesi	Son 90 gün dip	Zirveye uzaklık	Dibe uzaklık	Zirveyi geçti mi?
AEFES	210.40	211.10	-0.3%	301.75	189.93	43%	10%	x
AGHOL	323.00	317.75	1.7%	466.50	317.25	44%	2%	x
AGROT	15.65	15.35	2.0%	32.40	13.61	107%	13%	x
AKBNK	56.60	56.80	-0.4%	69.80	52.95	23%	6%	x
AKFGY	2.07	2.02	2.5%	2.58	2.02	25%	2%	x
AKFYE	20.58	20.18	2.0%	29.00	20.18	41%	2%	x
AKSA	8.90	8.74	1.8%	12.38	8.39	39%	6%	x
AKSEN	36.98	36.80	0.5%	48.14	36.06	30%	2%	x
ALARK	93.60	90.65	3.3%	122.50	89.35	31%	5%	x
ALFAS	53.00	52.00	1.9%	92.77	52.00	75%	2%	x
ARCLK	141.80	138.30	2.5%	195.00	133.90	38%	6%	x
ARDYZ	36.96	35.24	4.9%	50.22	34.78	36%	6%	x
ASELS	58.35	55.95	4.3%	65.00	54.50	11%	7%	x
ASTOR	79.15	78.30	1.1%	109.00	71.10	38%	10%	x
BERA	15.53	15.17	2.4%	20.10	14.65	29%	6%	x
BFREN	747.00	733.50	1.8%	1010.00	689.00	35%	8%	x
BIMAS	567.50	557.50	1.8%	625.50	416.07	10%	27%	x
BINHO	387.00	374.25	3.4%	546.00	364.25	41%	6%	x
BRSAN	575.00	572.00	0.5%	616.50	349.00	7%	39%	x
BRYAT	2203.00	2232.00	-1.3%	3180.00	1718.00	44%	22%	x
BTCIM	230.00	234.00	-1.7%	247.70	132.00	8%	43%	x
CANTE	1.64	1.60	2.5%	2.47	1.60	50%	2%	x
CCOLA	64.30	62.90	2.2%	81.59	58.55	27%	9%	x
CIMSA	35.52	33.66	5.5%	36.74	29.34	3%	17%	x
CWENE	186.90	184.00	1.6%	294.40	184.00	58%	2%	x
DOAS	223.50	217.00	3.0%	297.05	215.60	33%	4%	x
DOHOL	14.48	14.40	0.6%	17.32	14.00	20%	3%	x
ECILC	47.84	46.66	2.5%	59.48	46.42	24%	3%	x
ECZYT	200.50	197.50	1.5%	264.76	192.60	32%	4%	x
EGENE	11115.00	10285.00	8.1%	16623.12	9900.00	50%	11%	x
EKGYO	11.34	11.15	1.7%	12.70	8.53	12%	25%	x
ENERY	197.50	193.40	2.1%	213.00	165.30	8%	16%	x
ENJSA	56.55	55.35	2.2%	71.15	55.35	26%	2%	x
ENKAI	49.90	47.66	4.7%	51.70	36.20	4%	27%	x
EREGL	47.44	46.80	1.4%	59.40	43.96	25%	7%	x
EUPWR	86.40	83.20	3.8%	152.30	83.20	76%	4%	x
EUREN	14.29	13.60	5.1%	16.10	13.53	13%	5%	x
FROTO	916.00	885.50	3.4%	1222.00	859.50	33%	6%	x
GARAN	111.00	109.70	1.2%	132.90	84.30	20%	24%	x
GESAN	41.72	40.00	4.3%	75.65	39.60	81%	5%	x
GOLTS	449.50	435.00	3.3%	553.50	420.00	23%	7%	x
GUBRF	182.50	175.20	4.2%	182.50	132.00	-	28%	✓
HALKB	16.24	15.82	2.7%	19.82	15.22	22%	6%	x
HEKTS	11.97	10.89	9.9%	16.25	10.83	36%	10%	x
ISCTR	12.86	12.84	0.2%	17.62	12.48	37%	3%	x
ISGYO	16.90	15.74	7.4%	18.14	14.58	7%	14%	x
ISMEN	36.52	34.50	5.9%	43.00	33.80	18%	7%	x
IZENR	19.54	19.00	2.8%	28.04	19.00	44%	3%	x
KAYSE	23.18	22.68	2.2%	34.80	22.60	50%	3%	x
KCAER	40.88	39.54	3.4%	63.11	39.54	54%	3%	x
KCHOL	175.20	173.80	0.8%	263.75	172.30	51%	2%	x
KLSE	40.64	39.82	2.1%	60.70	39.82	49%	2%	x
KONTR	45.46	44.18	2.9%	74.86	44.00	65%	3%	x
KONYA	6867.50	6530.00	5.2%	12015.00	6342.50	75%	8%	x
KOZAA	63.20	59.85	5.6%	74.00	47.18	17%	25%	x
KOZAL	23.54	22.26	5.8%	28.68	19.95	22%	15%	x
KRDMD	23.98	22.82	5.1%	32.90	22.30	37%	7%	x
KTLEV	52.65	47.88	10.0%	192.50	38.30	260%	27%	x
LMKDC	22.90	22.10	3.6%	27.28	19.50	19%	15%	x
MAVI	94.35	91.50	3.1%	136.20	91.50	44%	3%	x
MGRGS	503.00	499.50	0.7%	581.50	445.29	16%	11%	x
MIAATK	44.78	44.34	1.0%	67.10	44.04	50%	2%	x
OBAMS	35.50	35.40	0.3%	42.10	33.76	19%	5%	x
ODAS	6.71	6.42	4.5%	9.89	6.38	47%	5%	x
OTKAR	456.25	441.00	3.5%	659.00	434.00	44%	5%	x
OYAKC	63.70	61.55	3.5%	79.25	57.95	24%	9%	x
PEKGY	4.97	4.80	3.5%	11.75	4.78	136%	4%	x
PETKM	23.20	22.84	1.6%	25.98	19.50	12%	16%	x
PGSUS	245.20	237.90	3.1%	257.00	198.40	5%	19%	x
QUAGR	3.00	2.86	4.9%	4.71	2.84	57%	5%	x
REEDR	29.12	28.88	0.8%	47.42	28.88	63%	1%	x
SAHOL	91.10	90.60	0.6%	109.70	85.95	20%	6%	x
SASA	4.37	4.14	5.6%	6.18	4.14	41%	5%	x
SDTTR	235.50	226.00	4.2%	351.98	226.00	49%	4%	x
SISE	41.50	40.54	2.4%	54.50	39.62	31%	5%	x
SKBNK	4.58	4.31	6.3%	4.60	3.60	0%	21%	x
SMRTG	41.92	40.02	4.7%	60.20	40.02	44%	5%	x
SOKM	46.94	45.66	2.8%	67.01	45.66	43%	3%	x
TABGD	154.00	148.80	3.5%	208.98	148.60	36%	4%	x
TAVHL	256.25	263.25	-2.7%	290.75	217.00	13%	15%	x
TECELL	94.60	97.80	-3.3%	114.80	82.25	21%	13%	x
THYAO	292.25	286.25	2.1%	330.00	277.00	13%	5%	x
TKFEN	54.10	51.90	4.2%	59.40	49.38	10%	9%	x
TKNSA	26.00	25.18	3.3%	44.16	25.18	70%	3%	x
TMSN	122.10	125.40	-2.6%	169.50	108.60	39%	11%	x
TOASO	222.00	214.50	3.5%	350.50	205.50	58%	7%	x
TSKB	11.67	11.61	0.5%	13.12	9.88	12%	15%	x
TTKOM	49.96	49.28	1.4%	54.30	40.00	9%	20%	x
TRAK	742.00	710.00	4.5%	1063.00	690.00	43%	7%	x
TUKAS	7.57	7.84	-3.4%	9.60	6.99	27%	8%	x
TUPRS	162.60	156.70	3.8%	200.50	153.70	23%	5%	x
TURSG	12.21	11.80	3.5%	18.54	11.80	52%	3%	x
ULKER	147.90	144.10	2.6%	187.30	115.10	27%	22%	x
VAKBN	21.10	20.84	1.2%	25.20	18.10	19%	14%	x
VESBE	17.20	16.86	2.0%	23.36	16.67	36%	3%	x
VESTL	64.00	61.20	4.6%	103.00	59.35	61%	7%	x
YEOTK	170.90	163.50	4.5%	219.30	163.50	28%	4%	x
YKBNK	29.14	29.52	-1.3%	37.96	27.20	30%	7%	x
YILGD	11.28	11.56	-2.4%	14.15	11.28	25%	-	x
ZOREN	4.33	4.23	2.4%	6.42	4.18	48%	3%	x

Kaynak: Deniz Yatırım Strateji ve Araştırma Bölümü hesaplamaları, Rasyonel

Seçilmiş rasyolar



DENİZ YATIRIM STRATEJİ & ARAŞTIRMA | BIST 100 HIZLI BAKIŞ

Hisse kodu	Şirket İsmi	Sektör	F/K	FD/FAVÖK	FD/SATIŞLAR	Özkaynak karlılığı	Piyasa değeri (milyar TL)	Halka açıklık oranı	BIST 100 payı
AEPF	Anadolu Efes Biraçılık	BİRACILIK VE MESRUBAT	4.84	4.52	0.74	42%	124.6	32%	1.5%
AGHOL	Ag Anadolu Grubu Holding	HOLDING	4.18	2.70	0.23	34%	78.7	34%	1.0%
AGROT	Agrotech Yüksek Teknoloji Ve Yatırım	TEKNOLOJİ	12.18	64.34	9.45		18.8	25%	0.2%
AKBNK	Akbank	BANKACILIK	4.94	8.87	7.86	30%	294.3	52%	3.6%
AKGYI	Akfen G.M.Y.Ö.	GAYRİMENKUL YATIRIM ORT.					8.1		0.1%
AKPYE	Akfen Yenilenebilir Enerji	ELEKTRİK	3.81	9.10	5.77	31%	20.9	31%	0.3%
AKSA	Aksa	ENDÜSTRİYEL TEKSTİL	12.84	7.21	1.29	19%	34.6	37%	0.4%
AKSEN	Aksa Enerji	ELEKTRİK	9.25	9.42	2.12	16%	45.3	21%	0.6%
ALARAK	Alarko Holding	İNŞAAT, TAHHÜT	7.26	4.38	18%		40.7	37%	0.5%
ALFAS	Alfa Solar Enerji	ELEKTRİK	37.69	17.22	2.31	25%	19.5	20%	0.2%
ARCLK	Arçelik	DAYANIKLI TÜKETİM	14.62	7.71	0.50	12%	95.8	15%	1.2%
ARDYZ	Ard Grup Bilgi Teknolojileri	TEKNOLOJİ	9.48	5.29	3.80	41%	6.3	75%	0.1%
ASELS	Aselesan	İLETİŞİM CİHAZLARI	23.52	14.06	3.08	14%	266.1	26%	3.2%
ASTOR	Astor Enerji	ELEKTRİK	12.52	9.08	3.09	52%	79.0	28%	1.0%
BERA	Bera Holding	HOLDING	2.98	4.15	0.67	30%	10.6	64%	0.1%
BFREN	Bosch Fren Sistemleri	OTOMOTİV PARÇASI	368.67	15.57	-44%		22.9	15%	0.3%
BIMAS	Bim Birleşik Mağazalar	PERAKEDE	16.83	20.98	0.92	42%	344.6	60%	4.2%
BİNHÖ	1000 Yatırımlar Holding	HOLDING	5.90	5.08	5.08		18.2	20%	0.2%
BRSAN	Borusan Boru Sanayi	DEMİR, ÇELİK TEMEL	36.96	21.49	1.67	9%	81.5	34%	1.0%
BRYAT	Borusan Yat. Paz.	HOLDING	34.40		579.54	8%	62.0	13%	0.8%
BTÇİM	Batı Çimento	ÇİMENTO	23.96	24.67	3.67	29%	41.4	42%	0.5%
CANTE	Çan2 Termik	ELEKTRİK		5.50	1.93	-3%	11.5	51%	0.1%
CCOLA	Coca Cola İçecek	BİRACILIK VE MESRUBAT	6.90	8.90	1.62	64%	179.9	25%	2.2%
CİMSA	Cİmsa	ÇİMENTO	10.63	8.98	1.56	19%	33.6	45%	0.4%
CWENE	Cw Enerji Mühendislik	ELEKTRİK	49.31	11.20	2.41	8%	23.1	24%	0.3%
DOAS	Doğuş Otomotiv	OTOMOTİV	2.85	2.37	0.31	44%	40.2	34%	0.6%
DOHOL	Doğan Holding	HOLDING	15.53	2.57	0.48	6%	37.9	36%	0.5%
ECILC	Eczaçbaşı İlaç	SAĞLIK	9.42	30.31	4.72	13%	32.8	10%	0.4%
ECZYT	Eczaçbaşı Yatırım	HOLDING	16.45			10%	21.1	22%	0.3%
EGEEN	Ege Endüstri	OTOMOTİV PARÇASI	39.58	33.43	7.90	28%	35.0	34%	0.4%
EKGYO	Emlak G.M.Y.Ö.	GAYRİMENKUL YATIRIM ORT.		7.85	2.00	-2%	43.1	51%	0.5%
ENERJ	Enerji Enerji	ELEKTRİK	6.16	20.52	1.53	29%	28.6	27%	0.3%
ENİSA	Enişa Enerji	ELEKTRİK	18.94	4.37	0.59	7%	66.8	20%	0.8%
ENKAİ	Enka İnşaat	İNŞAAT, TAHHÜT	13.76	11.33	2.36	10%	299.4	12%	3.7%
ERGL	Ereğli Demir Çelik	DEMİR, ÇELİK TEMEL	9.26	9.39	1.23	10%	166.0	48%	2.0%
EUPWR	Europower Enerji Ve Otomasyon Teknolojileri	ELEKTRİK	443.31	8.84	2.06	1%	19.0	27%	0.2%
EUREN	Europen Endüstri İnşaat	İNŞAAT MALZEMELERİ	10.75	16.54	2.53	30%	10.9	30%	0.1%
FROTO	Ford Otosan	OTOMOTİV	5.59	9.33	0.83	86%	321.4	18%	3.9%
GARAN	Garanti Bankası	BANKACILIK	4.76			41%	466.2	24%	5.7%
GESAN	Görsim Elektrik Sanayi Taahhüt Ve Ticaret	ELEKTRİK	20.98	4.39	1.26	18%	0.2	28%	0.2%
GOLTS	Göltepe Çimento	ÇİMENTO	4.04	6.38	1.57	59%	8.1	68%	0.1%
GUBRF	Gübre Fabrikaları	TARIM KİMYASALLARI		24.39	1.70	-6%	61.0	22%	0.7%
HALKB	Halk Bankası	BANKACILIK	8.70			11%	116.7	9%	1.4%
HEKTS	Hektaş	TARIM KİMYASALLARI			8.15	-23%	30.3	41%	0.4%
İSCTR	İş Bankası (İ)	BANKACILIK	4.60			28%	321.5	31%	3.9%
İGYO	İş G.M.Y.Ö.	GAYRİMENKUL YATIRIM ORT.	7.07	19.98	8.52	6%	16.2	38%	0.2%
İSMEN	İş Yatırım	ARACI KURUM	9.68	3.02	0.08	41%	54.8	28%	0.7%
İZENR	İzdemir Enerji Elektrik Üretim	ELEKTRİK	21.97	13.37	1.67	6%	11.2	24%	0.1%
KAYSE	Kayseri Şeker Fabrikası	GIDA	82.74	36.31	1.38	1%	16.4	20%	0.2%
KCAER	Kocaer Çelik	DEMİR, ÇELİK TEMEL	19.73	10.41	1.66	25%	26.9	24%	0.3%
KCHOL	Koç Holding	HOLDING	8.00	9.68	1.48	15%	444.3	22%	5.4%
KLSER	Kaleseramik Çanak-kale Kalebodur Seramik	SERAMİK		1169.19	2.13	-9%	20.9	21%	0.3%
KONTIK	Kontrömür Teknoloji	ELEKTRİK	35.09	30.36	5.47	29%	20.5	46%	0.4%
KONYA	Konya Çimento	ÇİMENTO	48.81	42.73	6.69	46%	33.5	15%	0.4%
KOZAA	Koza Anadolu Metal	MADENCİLİK	61.79	3.65	1.34	4%	24.5	44%	0.3%
KOZAL	Koza Altın İşletmeleri	MADENCİLİK	116.41	17.31	6.83	4%	75.4	29%	0.9%
KRDMD	Kardemir (D)	DEMİR, ÇELİK TEMEL	20.31	15.26	0.82	4%	18.7	89%	0.2%
KTLEV	Katlımevli Tasarruf Finansman	ARACI KURUM	6.93			115%	9.5	31%	0.1%
LWDC	Limak Doğru Anadolu Çimento	ÇİMENTO	6.90	8.07	3.34		11.8	30%	0.1%
MAYI	Mavi Giyim	TEKSTİL, ENTREPRE	14.45	5.36	1.06	49%	37.5	73%	0.2%
MGRGS	Migros	PERAKEDE	12.00	18.77	0.37	26%	91.1	51%	1.1%
MİATK	Mia Teknoloji	TEKNOLOJİ	19.58	13.96	9.72	59%	22.1	57%	0.3%
OBAMS	Oba Makarnacılık	GIDA	10.05	22.15	0.56		17.0	20%	0.2%
ODAS	Odaş Elektrik	ELEKTRİK	2.12	3.25	1.25	50%	9.4	73%	0.1%
OTKAR	Otokar	OTOMOTİV	43.28	36.87	2.02	20%	54.8	27%	0.7%
OYAKC	Oyak Çimento Fabrikaları	ÇİMENTO	13.63	6.92	1.90	23%	79.4	24%	1.0%
PEKGY	Peker G.M.Y.Ö.	GAYRİMENKUL YATIRIM ORT.	2.26		69.91	53%	3.3	51%	0.0%
PETKM	Petkim	PETROL VE PETROL ÜRÜNLERİ	3.32	625.09	1.21	40%	58.8	47%	0.7%
PGSUS	Pegasus Hava Taahhütçü	HAVA YOLLARI VE HİZMETLERİ	6.11	8.79	2.42	43%	122.6	43%	1.5%
QUAGR	Qua Granit Hayat Yapı	İNŞAAT MALZEMELERİ		6.04	1.38	-3%	7.9	32%	0.1%
REEDR	Reeder Teknoloji	TEKNOLOJİ	44.64	22.22	9.71	19%	27.7	23%	0.3%
SAHOL	Sabancı Holding	HOLDING	239.00	18.12	11.25	0%	191.3	51%	2.3%
SASA	Sasa	ENDÜSTRİYEL TEKSTİL	5.21	23.66	5.24	58%	189.1	24%	2.3%
SDTR	Sdt Uzay Ve Savunma Teknolojileri	TEKNOLOJİ	43.02	27.63	7.44	24%	13.7	21%	0.2%
SİSE	Sişecam	CAM	8.14	12.35	1.12	11%	127.1	49%	1.6%
SKBNK	Şekerbank	BANKACILIK	4.47			34%	11.5	48%	0.1%
SMRTG	Smart Güneş Enerjisi Teknolojileri	ELEKTRİK	16.90	13.50	2.89	91%	25.4	25%	0.3%
SOKM	Şok Marketler Ticaret	PERAKEDE	6.63	17.50	0.17	25%	27.8	51%	0.3%
TABGD	Tab Gıda Sanayi	GIDA	21.75	7.03	1.49	23%	40.2	20%	0.5%
TAVHL	Tav Havalimanları	HAVA YOLLARI VE HİZMETLERİ	8.98	9.37	2.86	24%	93.1	48%	1.1%
TEEL	Tekelci	İLETİŞİM	9.24	4.06	1.89	21%	208.1	54%	2.5%
THYAO	Türk Hava Yolları	HAVA YOLLARI VE HİZMETLERİ	2.21	5.01	0.99	43%	403.3	50%	4.9%
TKFEN	Tekfen Holding	HOLDING	530.70	33.91	0.38	0%	20.0	48%	0.2%
TKNSA	Teknosa	PERAKEDE	6.07	0.11	-9%		5.2	50%	0.1%
TMSN	Tümosan Motor Ve Traktör	OTOMOTİV	17.70	9.45	1.72	23%	14.0	29%	0.2%
TOASO	Tofaş Otomobil Fab.	OTOMOTİV	8.25	5.60	0.77	42%	111.0	24%	1.4%
TSXB	T.S.K.B.	BANKACILIK	3.95			39%	32.7	39%	0.4%
TKOM	Türk Telekom	İLETİŞİM	9.35	5.72	1.93	31%	174.9	13%	2.1%
TRAK	Türk Traktör	OTOMOTİV	7.16	4.93	1.08	85%	74.2	24%	0.9%
TUKAS	Tuğaç	GIDA	7.77	6.23	1.71	22%	11.1	39%	0.1%
TUPRS	Tüpraş	PETROL VE PETROL ÜRÜNLERİ	5.24	2.72	0.30	35%	313.3	49%	3.8%
TURSG	Türkiye Sigorta	SİGORTA	6.20			64%	61.1	18%	0.7%
ULKER	Ülker	GIDA	6.93	5.48	1.07	48%	54.6	39%	0.7%
VAKBN	T. Vakıflar Bankası	BANKACILIK	5.40			23%	209.2	6%	2.6%
VESTE	Vestel Beyaz Eya	DAYANIKLI TÜKETİM	5.83	3.50	0.48	25%	27.5	19%	0.3%
VESTL	Vestel	DAYANIKLI TÜKETİM	6.85	4.85	0.50	10%	21.5	45%	0.3%
YEOTK	Yeo Teknoloji Enerji Ve Endüstri	ELEKTRİK	24.42	11.61	2.22	70%	16.4	36%	0.2%
YKBNK	Yapı Ve Kredi Bankası	BANKACILIK	4.02			36%	246.1	39%	3.0%
YLLGD	Yayla Agro Gıda	GIDA		11.30	1.26	-11%	12.3	31%	0.1%
ZOREN	Zorlu Enerji	ELEKTRİK	1.81	11.76	2.28	31%	21.7	36%	0.3%

En düşük F/K	Şirket
1.81	ZOREN

En düşük FD/FAVÖK	Şirket
2.37	DOAS

En düşük FD/SATIŞLAR	Şirket
0.08	İSMEN

En düşük özkaynak karlılığı	Şirket
-44%	BFREN

En düşük piyasa değeri	Şirket
3.3	PEKGY

En düşük halka açıklık oranı	Şirket
6%	VAKBN

En düşük BIST 100 payı	Şirket
0.0%	PEKGY

En yüksek F/K	Şirket
530.70	TKFEN

En yüksek FD/FAVÖK	Şirket
1169.19	KLSER

En yüksek FD/SATIŞLAR	Şirket
579.54	BRYAT

En yüksek özkaynak karlılığı	Şirket
115%	KTLEV

En yüksek piyasa değeri	Şirket
466.2	GARAN

En yüksek halka açıklık oranı	Şirket
89%	KRDMD

En yüksek BIST 100 payı	Şirket
5.7%	GARAN

Kaynak: Deniz Yatırım Strateji ve Araştırma Bölümü hesaplamaları, Rasyolar F/K, FD/FAVÖK ve FD/Satışlar rasyoları son 4 peyrek verilmesine aittir.

Deniz Yatırım model portföyü

Deniz Yatırım Model Portföyü						
Hisse	Portföye giriş tarihi	Hedef fiyat	Potansiyel	Nominal getiri (Portföye girişten itibaren)	BIST-100'e rölatif getiri (Portföye girişten itibaren)	
SISE	04.09.2020	76.98	85%	618%	-20%	
TAVHL	10.05.2021	425.50	66%	973%	61%	
TUPRS	21.03.2022	240.00	48%	574%	51%	
FROTO	07.09.2022	1400.00	53%	204%	6%	
HTTBT	03.11.2022	121.00	30%	312%	74%	
KAREL	30.11.2022	21.00	75%	12%	-43%	
PGSUS	27.12.2022	340.00	39%	137%	34%	
BIMAS	16.01.2023	661.00	16%	362%	143%	
CCOLA	16.01.2023	99.80	55%	289%	105%	
SAHOL	12.05.2023	138.00	51%	119%	10%	
CIMSA	21.06.2023	51.30	44%	124%	21%	
YKBNK	21.08.2023	41.30	42%	95%	53%	
GWIND	09.07.2024	41.19	56%	-17%	-7%	
TABGD	18.07.2024	356.60	132%	-25%	-13%	
GARAN	02.08.2024	153.00	38%	-12%	-4%	

Yıl	Nominal getiri	BIST-100 Endeksi'ne göre rölatif getiri	BIST-100 Getiri Endeksi'ne göre rölatif getiri
2019	56%	27%	25%
2020	50%	16%	15%
2021	43%	13%	10%
2022	205%	3%	0%
2023	52%	12%	9%
12A	27%	5%	3%
YBB	35%	4%	2%
2019'dan bugüne	1986%	97%	68%

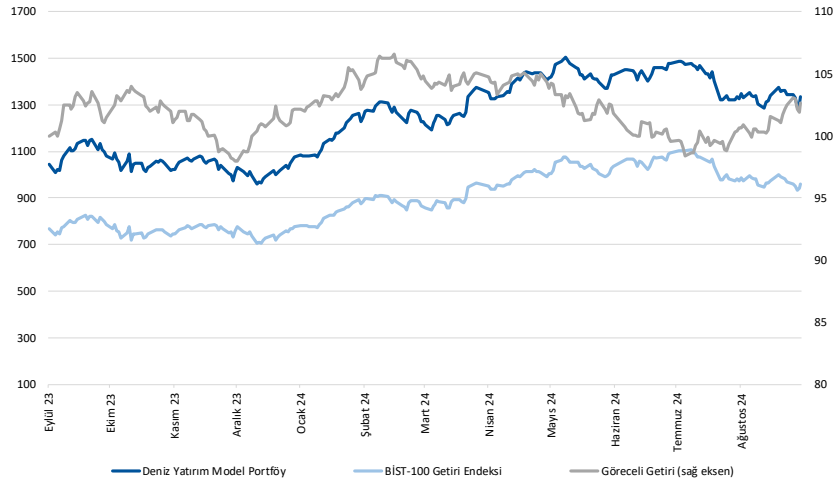

Kaynak: Deniz Yatırım Strateji ve Araştırma Bölümü hesaplamaları, Rasyonet

Deniz Yatırım Model Portföyü

Deniz Yatırım Model Portföyü, Deniz Yatırım Strateji ve Araştırma Bölümü tarafından, temel analiz kriterlerine göre hazırlanmış, orta-uzun vadeli hisse senedi tavsiye listesidir. Alınan pozisyonlar sadece uzun yönlüdür (long only). Herhangi bir rakamsal/yüzdese getiri hedefi söz konusu değildir. Herhangi bir şirket sayısı sınırı söz konusu değildir. Herhangi bir sıklıkta/takvim dahilinde değişiklik yapma zorunluluğu söz konusu değildir. Strateji ve Araştırma Bölümü analistleri portföyü takvim yılı içerisinde piyasa koşulları izin vermez ise değiştirmeme hakkına sahiptirler. Portföy içerisinde yer alan şirketler için temel analiz açısından getiri potansiyeli kalmamış dahi olsa da (değerleme olarak) şirket markasına olan geçmiş ve gelecek dönem güveni ile liste içerisinde kalmaya devam edebilirler. Portföyde yer alan şirketler için AL tavsiyesi bulunması zorunluluğu söz konusu değildir. Bölüm analistleri, TUT ve/veya Gözden Geçiriliyor önerileri ile de liste içerisinde şirket tercihinde bulunabilirler.

Deniz Yatırım model portföy | sektörel ve endeks dağılımları

Model portföy sektörel dağılımı

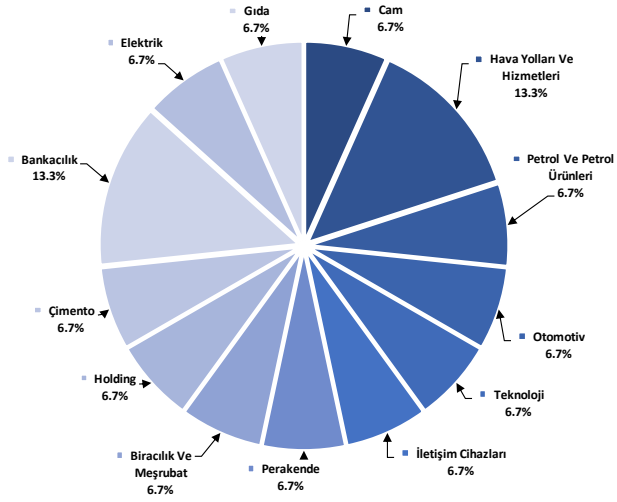

Kaynak: Deniz Yatırım Strateji ve Araştırma Bölümü hesaplamaları

Model portföy endeks dağılımı

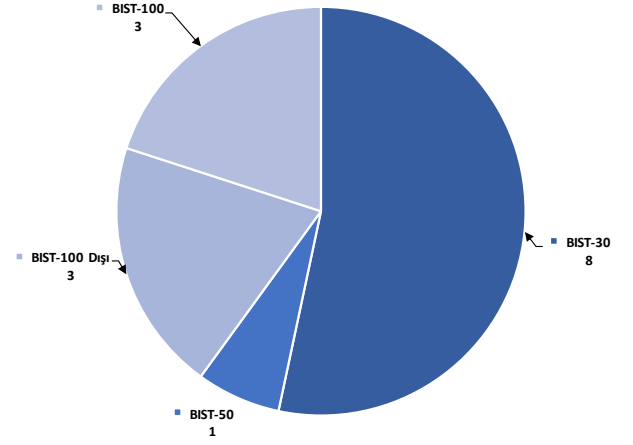

Kaynak: Deniz Yatırım Strateji ve Araştırma Bölümü hesaplamaları

Değerlemeler

	Piyasa Değeri (mn TL)	Piyasa Değeri (mn USD)	BIST 30 Endeksi'ndeki Payı	BIST 100 Endeksi'ndeki Payı	Nominal Hisse Performansı - YBB	Relatif Hisse Performansı - YBB	Hedef Fiyat (TL)	Tavsiye	Kapanış Fiyatı	Yükseliş / Düşüş Potansiyeli
Finansallar										
AgeSa Hayat Emeklilik	22,302	660	---	---	107%	60%	157.30	AL	123.90	27.0%
Akbank	294,320	8,704	8.1%	5.9%	62%	25%	90.40	AL	56.60	59.7%
Aksigorta	9,124	270	---	---	8%	-17%	8.20	AL	5.66	44.9%
Anadolu Hayat Emeklilik	46,182	1,366	---	---	196%	129%	125.00	TUT	107.40	16.4%
Anadolu Sigorta	38,100	1,127	---	---	27%	-2%	106.00	TUT	76.20	39.1%
Garanti Bank	466,200	13,786	3.4%	2.5%	99%	53%	153.00	AL	111.00	37.8%
Halkbank	116,681	3,450	---	---	36%	5%	20.80	TUT	16.24	28.1%
İş Bankası	321,500	9,507	5.2%	3.8%	41%	9%	19.00	AL	12.86	47.7%
İş Yatırım	54,780	1,620	---	---	17%	-10%	50.00	AL	36.52	36.9%
TSKB	32,676	966	---	---	0.5%	78%	17.30	AL	11.67	48.2%
Türkiye Sigorta	61,050	1,805	---	---	0.4%	32%	16.46	TUT	12.21	34.8%
Vakıf Bank	209,226	6,187	---	---	0.5%	64%	27.80	AL	21.10	31.8%
Yapı Kredi Bank	246,147	7,279	5.1%	3.7%	56%	20%	41.30	AL	29.14	41.7%
Holdingler										
Alarko Holding	40,716	1,204	0.8%	0.6%	4%	-20%	162.00	AL	93.60	73.1%
Doğan Holding	37,894	1,121	---	---	0.5%	31%	18.65	AL	14.48	28.8%
Enka İnşaat	299,400	8,854	1.8%	1.3%	54%	19%	62.00	AL	49.90	24.2%
Koç Holding	444,289	13,138	5.1%	3.7%	28%	-1%	320.00	AL	175.20	82.6%
Sabancı Holding	191,344	5,658	5.1%	3.7%	56%	20%	138.00	AL	91.10	51.5%
Şişecam	127,123	3,759	3.2%	2.3%	-8%	-29%	76.98	AL	41.50	85.5%
Tekfen Holding	20,017	592	---	---	0.4%	47%	47.30	TUT	54.10	-12.6%
Petrol ve Gaz										
Aygaz	32,091	949	---	---	13%	-13%	265.00	AL	146.00	81.5%
Petkim	58,798	1,739	1.4%	1.0%	27%	-2%	22.00	TUT	23.20	-5.2%
Tüpraş	313,297	9,265	7.8%	5.6%	21%	-7%	240.00	AL	162.60	47.6%
Enerji										
Aksa Enerji	45,350	1,341	---	---	0.4%	28%	49.40	TUT	36.98	33.6%
Alfa Solar Enerji	19,504	577	---	---	0.1%	-36%	93.58	TUT	53.00	76.6%
Biotrend Enerji	8,825	261	---	---	---	3%	31.80	AL	17.65	80.2%
Galata Wind Enerji	14,267	422	---	---	---	25%	41.19	AL	26.42	55.9%
Enerjisa Enerji	66,789	1,975	---	---	0.5%	29%	86.00	AL	56.55	52.1%
Demir Çelik										
Erdemir	166,040	4,910	4.1%	3.0%	17%	-10%	62.50	AL	47.44	31.7%
Kardemir (D)	24,812	734	0.8%	0.6%	1%	-22%	38.00	AL	23.98	58.5%
Kimya, Tarımsal İlaç ve Gübre										
Aksa Akentik	34,577	1,022	---	---	0.5%	9%	13.33	AL	8.90	49.8%
Allium Kimya	5,241	155	---	---	---	3%	49.00	AL	34.94	40.2%
Hektaş	30,284	896	0.6%	0.4%	-40%	-54%	15.00	SAT	11.97	25.3%
Kimteks Polüretan	10,769	318	---	---	-23%	-41%	95.46	AL	44.30	115.5%
Otomotiv ve Otomotiv Yan Sanayi										
Doğuş Otomotiv	49,170	1,454	0.9%	0.6%	1%	-22%	330.00	TUT	223.50	47.7%
Ford Otosan	321,434	9,505	2.9%	2.1%	28%	-1%	1400.00	AL	916.00	52.8%
Kordsa	14,726	435	---	---	-2%	-25%	128.00	AL	75.70	69.1%
Tofaş	111,000	3,282	1.4%	1.0%	14%	-12%	357.70	TUT	222.00	61.1%
Türk Traktor	74,250	2,196	---	---	0.7%	11%	1423.20	AL	742.00	91.8%
Otokar	54,750	1,619	---	---	0.5%	9%	633.60	TUT	456.25	38.9%
Brisa	27,583	816	---	---	20%	-7%	131.91	AL	90.40	45.9%
Sağlık										
Lokman Hekim	3,197	95	---	---	39%	7%	148.31	AL	88.80	67.0%
Meditera Tıbbi Malzeme	4,758	141	---	---	44%	11%	59.20	AL	39.98	48.1%
MIP Sağlık	69,692	2,061	---	---	125%	73%	449.00	AL	335.00	34.0%
Gen İlaç ve Sağlık Ürünleri	27,480	813	---	---	98%	52%	96.53	AL	91.60	5.4%
Selçuk Ecza Deposu	41,328	1,222	---	---	9%	-16%	57.80	TUT	66.55	-13.1%
Perakende ve Tıptan										
BİM	344,586	10,190	10.7%	7.7%	89%	46%	661.00	AL	567.50	16.5%
Bizim Toptan	2,432	72	---	---	-19%	-37%	41.80	TUT	30.22	38.3%
Mavi Giyim	37,481	1,108	---	---	66%	28%	184.80	AL	94.35	95.9%
Migros	91,070	2,693	---	---	1.8%	52%	774.90	AL	503.00	54.1%
Şok Marketler	27,849	824	---	---	0.5%	-11%	77.60	TUT	46.94	65.3%
Gıda ve İçecek										
Coca Cola İçecek	179,916	5,320	---	---	1.7%	36%	99.80	AL	64.30	55.2%
TAB Gıda	40,239	1,190	---	---	0.3%	32%	356.60	AL	154.00	131.6%
Ülker Bisküvi	54,616	1,615	---	---	0.8%	81%	232.50	AL	147.90	57.2%
Büyük Şeffir Gıda	2,795	83	---	---	---	---	52.46	AL	26.12	100.9%
Beyaz Eya ve Mobilya										
Arçelik	95,818	2,834	---	---	0.5%	10%	215.00	TUT	141.80	51.6%
Vestel Beyaz Eya	27,520	814	---	---	0.2%	11%	26.50	AL	17.20	54.1%
Vestel Elektronik	21,469	635	---	---	0.4%	38%	90.00	TUT	64.00	40.6%
Yataş	4,293	127	---	---	18%	-9%	46.30	AL	28.66	61.5%
Telekom & Teknoloji & Yazılım										
Aztek Teknoloji	5,275	156	---	---	-47%	-59%	109.90	AL	52.75	108.3%
Hittit Bilgisayar Hizmetleri	11,889	352	---	---	64%	26%	121.00	AL	93.25	29.8%
İndeks Bilgisayar	5,153	152	---	---	20%	-8%	13.15	AL	6.87	91.5%
Karel Elektronik	9,671	286	---	---	3%	-20%	21.00	AL	12.00	75.0%
Kontrolmatik Teknoloji	29,549	874	0.7%	0.5%	-32%	-48%	101.80	AL	45.46	123.9%
Logo Yazılım	9,900	293	---	---	40%	8%	139.00	TUT	99.00	40.4%
Türkcell	208,120	6,155	6.1%	4.4%	69%	30%	148.80	AL	94.60	57.3%
Türk Telekom	174,860	5,171	---	---	0.9%	105%	76.60	AL	49.96	53.3%
Savunma										
Aselsan	266,076	7,868	3.5%	2.5%	30%	0%	89.70	AL	58.35	53.7%
Yapı Malzemeleri										
Akçansa	30,115	891	---	---	15%	-11%	199.00	TUT	157.30	26.5%
Çımsa	33,587	993	---	---	0.5%	25%	51.30	AL	35.52	44.4%
Kalekim	12,264	363	---	---	25%	-4%	42.00	AL	26.66	57.5%
Havacılık										
Pegasus	122,600	3,626	2.7%	2.0%	85%	42%	340.00	AL	245.20	38.7%
TAV Havalimanları	93,091	2,753	---	---	1.8%	138%	425.50	AL	256.25	66.0%
Türk Hava Yolları	403,305	11,926	10.4%	7.5%	28%	-1%	448.00	AL	292.25	53.3%
Kağıt ve Kağıt Ürünleri										
Europap Tezol Kağıt	8,540	253	---	---	8%	-16%	31.22	AL	19.41	60.8%
GYO lar										
Emlak GYO	43,092	1,274	1.1%	0.8%	65%	27%	17.30	AL	11.34	52.6%
Ozak GYO	14,036	415	---	---	26%	-3%	14.00	AL	9.64	45.2%
Torunlar GYO	49,940	1,477	---	---	65%	27%	69.15	AL	49.94	38.5%

Kaynak: Deniz Yatırım Strateji ve Araştırma, Rasyonet

93.1%

83.5%

Strateji ve Araştırma Bölümü kapsamındaki hisselerle ait öneri dağılımı

Araştırma öneri dağılımı

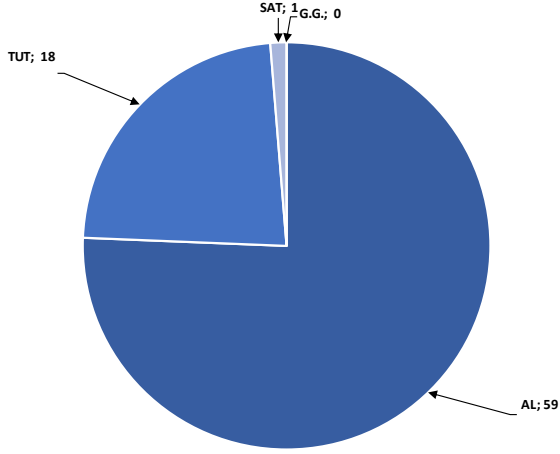

Kaynak: Deniz Yatırım Strateji ve Araştırma Bölümü

Araştırma kapsamı sektörel dağılımı

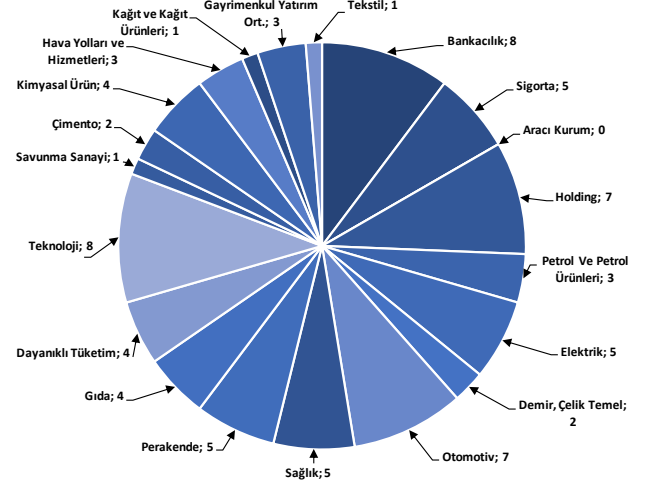

Kaynak: Deniz Yatırım Strateji ve Araştırma Bölümü

Haftalık takvim

Haftalık Takvim, 16 Eylül - 22 Eylül 2024						
Tarih	Gün	Saat	Ülke	Olay	Beklenti	Önceki
16 Eylül	Pazartesi	11:00	TR	Merkezi Hükümet Bütçe Dengesi	--	-96.8b
		12:00	EUR	Ticaret Dengesi (M.A.)	--	17.5b
		12:00	EUR	Ticaret Dengesi (Mevsimsellikten Arındırılmamış)	--	22.3b
		12:00	EUR	İşçilik Maliyetleri (Yıllık)	--	5.10%
		15:30	ABD	Empire State İmalat Endeksi	-4	-4.7
17 Eylül	Salı	10:00	TR	Konut Satışları	--	127.1k
		10:00	TR	Konut Satışları (Yıllık)	--	16.00%
		10:00	TR	Konut Fiyat Endeksi (Yıllık)	--	38.70%
		10:00	TR	Konut Fiyat Endeksi (Aylık)	--	0.90%
		12:00	EUR	ZEW Ekonomik Hissiyatı	--	17.9
		15:30	ABD	Perakende Satışlar (Aylık)	-0.20%	1.00%
		15:30	ABD	Çekirdek Perakende Satışlar (Aylık)	0.20%	0.40%
		16:15	ABD	Sanayi Üretimi (Aylık)	0.10%	-0.60%
		16:15	ABD	Kapasite Kullanım Oranı	77.90%	77.80%
		17:00	ABD	İşletme Stokları	0.40%	0.30%
18 Eylül	Çarşamba	12:00	EUR	TÜFE (Yıllık)	2.20%	2.20%
		12:00	EUR	TÜFE (Aylık)	0.20%	0.20%
		12:00	EUR	TÜFE (Yıllık)	2.80%	2.80%
		15:30	ABD	İnşaat İzinleri	1410k	1396k
		15:30	ABD	Konut Başlangıçları	1305k	1238k
		15:30	ABD	Konut Başlangıçları (Aylık)	5.40%	-6.80%
		15:30	ABD	İnşaat İzinleri (Aylık)	1.00%	-4.00%
		21:00	ABD	FOMC Oran Kararı (Üst Sınır)	5.25%	5.50%
		21:00	ABD	FOMC Oran Kararı (Alt Sınır)	5.00%	5.25%
		23:00	ABD	TIC Net Uzun Vadeli İşlemler	--	\$96.1b
19 Eylül	Perşembe	11:00	EUR	ECB Cari İşlemler Dengesi (M.A.)	--	50.5b
		14:00	TR	Bir Hafta Vadeli Repo Faiz Oranı	50.00%	50.00%
		14:30	TR	Yabancı Net Hisse Senedi Yatırımı	--	-\$51m
		15:30	ABD	Cari İşlemler Dengesi	-\$262.0b	-\$237.6b
		15:30	ABD	İşsizlik Başvurusu Başvuruları	--	230k
		17:00	ABD	Mevcut Konut Satışları	3.90m	3.95m
		17:00	ABD	Mevcut Konut Satışları (Aylık)	-1.10%	1.30%
20 Eylül	Cuma	10:00	TR	Tüketici Güveni (M.A.)	--	76.4
		17:00	EUR	Tüketici Güveni	-13	-13.5
21 - 22 Eylül	Haftasonu	-	-			

*(M.A.):Mevsimsellikten arındırılmış

Kaynak: Bloomberg, Deniz Yatırım Strateji ve Araştırma

Beklenen Finansal Açıklamalar

Tarih	Şirket
9 Ağustos	Bankaların konsolide olmayan sonuçları için son gün
19 Ağustos	Bankaların konsolide sonuçları için son gün
20 Eylül	Şirketlerin konsolide olmayan sonuçları için son gün
30 Eylül	Şirketlerin konsolide sonuçları için son gün

Beklenen Finansal Açıklamalar

Tarih	Şirket	Çeyrek	Konsensus Net Kar Beklentisi	Deniz Yatırım Net Kar Beklentisi
16 Eylül	TTKOM	2Ç24	TRY 1,736 mln	-
17 Eylül	MAVI	2Ç24	TRY 1,009 mln	TRY 604 mln

Kaynak: Research Turkey, Deniz Yatırım Strateji ve Araştırma

Sayılar milyon TL ifade etmektedir.

Yasal Uyarı

Bu rapor/e-posta içerisinde yer alan değerlendirmeler Deniz Yatırım Menkul Kıymetler A.Ş. tarafından, güvenilir olduğuna inanılan kaynaklardan elde edilen bilgi ve veriler kullanılarak genel nitelikte hazırlanmıştır. Raporunda yer alan ifadeler, mali durumunuz ile risk ve getiri tercihlerinize uygun olmayabilir ve hiçbir şekilde alış veya satış yapılması yönünde yönlendirme olarak değerlendirilmemelidir. Deniz Yatırım, bu bilgilerin doğru, eksiksiz ve değişmez olduğunu garanti etmemektedir. Bu sebeple, okuyucuların, bu raporlardan elde edilen bilgilere dayanarak hareket etmeden önce, bilgilerin doğruluğunu teyit etmeleri önerilir ve bu bilgilere dayanılarak aldıkları kararlarda sorumluluk okuyucuların kendilerine aittir. Bilgilerin eksikliği ve yanlışlığından Deniz Yatırım hiçbir şekilde sorumlu tutulamaz. Ayrıca, Deniz Yatırım ve DenizBank Finansal Hizmetler Grubu çalışanları ve danışmanlarının, herhangi bir şekilde bu rapor/e-posta içerisinde yer alan bilgiler dolayısıyla ortaya çıkabilecek, doğrudan veya dolaylı zararlarla ilgili herhangi bir sorumluluğu yoktur. Burada yer alan bilgiler sermaye piyasası aracına yönelik bir yatırım tavsiyesi, alım-satım önerisi ya da getiri vaadi değildir ve yatırım danışmanlığı kapsamında yer almamaktadır. Yatırım Danışmanlığı hizmeti; yetkili kuruluşlar tarafından imzalanacak yatırım danışmanlığı sözleşmesi çerçevesinde kişilerin risk ve getiri tercihleri dikkate alınarak kişiye özel sunulmaktadır. Buradaki içeriğin hiçbir bölümü Deniz Yatırım Menkul Kıymetler A.Ş.'nin yazılı izni olmadan çoğaltılamaz, hiçbir şekilde ve ortamda yayınlanamaz, alıntı yapılamaz ve kullanılamaz. Sadece burada yer alan bilgilere dayanarak yatırım kararı verilmesi beklentilerinize uygun sonuçlar doğurmayabilir.

© DENİZ INVEST 2024

Derecelendirme

Deniz Yatırım Analistleri, her hisse senedi için bir veya birden fazla değerlendirme yöntemi kullanarak 12 aylık hedef değerler (fiyatlar) ve buna bağlı olarak potansiyel getirileri hesaplamaktadır. 12 ay derecelendirme sistemimiz; AL, TUT ve SAT olmak üzere 3 farklı genel yatırım tavsiyesi içerir.

AL: Hisse senedinin gelecek 12 ay toplam potansiyel getirisinin en az %20 ve üzerinde oluşması şeklindeki değerlendirme ifade etmektedir.

TUT: Hisse senedinin gelecek 12 ay toplam potansiyel getirisinin %0-20 aralığında oluşması şeklindeki değerlendirme ifade etmektedir.

SAT: Hisse senedinin gelecek 12 ay toplam potansiyel getirisinin %0'dan daha düşük seviyelerde oluşması şeklindeki değerlendirme ifade etmektedir.

Derecelendirme	Potansiyel Getiri (PG), 12-ay
AL	≥%20
TUT	%0-20
SAT	≤%0

Kaynak: Deniz Yatırım

Deniz Yatırım Analistleri hisse senetlerini potansiyel katalizörler, tetikleyici gelişmeler, riskler ile piyasa, sektör ve rakip firma gelişmeleri ışığında değerlendirmektedir. Analistlerimiz genel yatırım tavsiyesinin kamuoyuyla paylaşılmasını takip eden süreçte hisse senetlerini titizlikle yakından takip etmeye devam etmekte; ancak, hisse senedi fiyatındaki dalgalanmalardan ötürü değerler, derecelendirme sistemimizdeki sınırları aştığı takdirde, analistlerimiz hisse senedi hakkında sundukları tavsiyeyi değiştirmemeyi ve/veya Gözden Geçirme (GG) sürecine almayı tercih edebilirler.