

## Hisse Senedi Piyasası

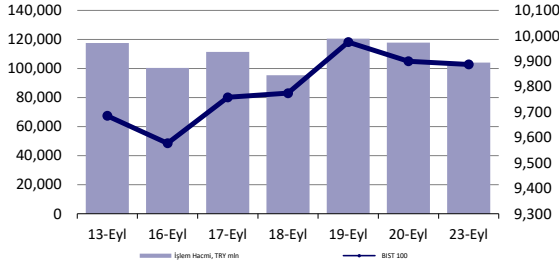

## Endeksler, para piyasaları ve emtia

	Kapanış	Önceki	1 Gün	1 Ay	Yıl Baş.
BIST100	9,888	9,900	-0.1%	2.3%	32.4%
İşlem Hacmi, TL mln	104,183	117,901	-11.6%	-8.2%	12.4%
Türkiye 2032 (13.10.2032)	25.87%	26.39%	-52 bps	60 bps	342 bps
Türkiye 2032	5.50%	5.43%	7 bps	-34 bps	-111 bps
TCMB karışık fonlama mlyt	50.00%	52.09%	-209 bps	0 bps	750 bps
USD/TRY	34.14	34.12	0.0%	0.5%	15.6%
EUR/TRY	37.97	38.12	-0.4%	-0.3%	16.7%
Sepet (50/50)	36.05	36.12	-0.2%	0.1%	16.2%
DOW	42,125	42,063	0.1%	2.3%	11.8%
S&P500	5,719	5,703	0.3%	1.5%	19.9%
FTSE	8,260	8,230	0.4%	-0.8%	6.8%
MSCI EM	1,111	1,106	0.4%	0.9%	8.5%
MSCI EE	45.39	45.46	-0.2%	-4.3%	1.3%
Shanghai SE Comp	2,749	2,737	0.4%	-3.7%	-7.6%
Nikkei	37,724	37,155	1.5%	-1.7%	12.7%
Petrol (Brent)	74.61	73.90	1.0%	-0.9%	-0.9%
Altın	2,629	2,622	0.3%	4.6%	27.4%

## En Çok Yükselen &amp; Düşenler (BIST 100)

	Hisse Kodu	Son Kapanış	Gün Değ.	Hacim, TRY bin
<b>En çok yükselenler</b>				
T. Vakıflar Bankası	VAKBN	23.28	3.1%	381,408
Mia Teknoloji	MIATK	45.24	2.9%	1,232,139
Bim Birleşik Mağazalar	BIMAS	585.00	2.6%	2,179,487
Tümosan Motor Ve Traktör	TMSN	138.40	2.4%	243,452
Aksa Enerji	AKSEN	38.50	2.3%	168,230
Türk Telekom	TTKOM	52.45	2.0%	988,307
<b>En çok düşenler</b>				
T.S.K.B.	TSKB	11.82	-5.2%	369,881
Enerya Enerji	ENERY	205.50	-4.8%	625,203
Borusan Boru Sanayi	BRSAN	479.00	-4.8%	686,249
Borusan Yat. Paz.	BRYAT	2,007.00	-4.1%	120,369
Alfa Solar Enerji	ALFAS	54.00	-3.8%	91,948
Kayseri Şeker Fabrikası	KAYSE	22.90	-3.8%	76,474

## 5 Yıllık Ülke Risk Primi (CDS) (baz puan)



## günlük bülten

## Piyasa yorumu:

Bu sabah karışık açılış ve sonrasında 9800 – 10000 arasında işlem aktivitesi bekliyoruz.

Dün endeks -0.13% değişimle 9887,75 seviyesinde kapattı. İşlem hacmi ortalama seviyede gerçekleşti

Günlük Bültenimizin ilerleyen sayfalarında detaylı şekilde görebileceğiniz Seçilmiş İndikatörler Puanlama Sistemimize göre bugün öne çıkan ilk 5 hisse senedi: **ASELS, HEKTS, ISGYO, SKBNK ve TTKOM**. [İlgili sayfada sistemimizin metodolojisini ve uyarı notunu okumanızı önemle belirtmek isteriz.](#)

**Önemli hatırlatma: Strateji ve Araştırma Bölümü olarak yaptığımız tüm kapsamlı analizlerimize denizyatirim.com adresi üzerinde yer alan Analiz-Araştırma Raporları sekmeleri üzerinden 7/24 geriye dönük değerlendirmemiz de dahil olmak üzere "Müşteri Girişi" yaparak ulaşabilirsiniz.**

## Bugünün haberleri:

## Piyasa gelişmesi

- Bankacılık Sektörü: Haftalık Verilerin Değerlendirmesi

## Hisse senetleri

- KRDMD: Ekim-Aralık 2024 dönemi satış duyurusu / sınırlı olumsuz
- KAREL: 2Ç24 tahminlerimiz
- PETKM: Etilen-nafta makası haftalık bazda azalış gösterdi / olumsuz

## Piyasalarda bugün

Sakin bir hafta başlangıcını geride bıraktık. Küresel hisse senetlerinde %0.3 civarı primler takip edilirken, Amerikan doları hafif değerlendi, ABD’de tahvil faizleri ise Fed’in -50bp’lık adımına ve beklenen indirim patikasına rağmen yatay seyrini koruyor. Buradaki uzun aylardır dile getirdiğimiz düşüncemizi yineleyelim: hızlı bir alım hareketi olduğunu, Fed’in federal fonlama oranı aralığını %3’ler civarına orta vadede taşıyacağını ve tahviller için kısa vadede yukarı yönlü düzeltme ihtimalinin uzak olmadığına inanıyoruz. Ancak, seçimlere gidilen süreçte, USD ve tahviller güzel bir hedge mekanizması olarak değerlendirilebilir.

Dün Avrupa’da açıklanan PMI verileri zayıf görünümün devamına işaret ediyor. Bileşik PMI 51.0’dan 48.9’a gerilerken, Almanya’da imalat, Fransa’da ise hizmet tarafındaki güç kaybı dikkat çekti. EURUSD paritesi %-0.7 ile izlendi. ABD’de ise bileşik PMI rakamı -0.2 puan ile sınırlı şekilde 54.4’e çekildi. Ancak, fiyatlardaki artış baskısı dikkat çekti. Şu aşamada piyasa oyuncularının odak noktası bilhassa ABD’de istihdam ve büyümeden yana olduğundan, enflasyondaki öncü işaretlerin bir süre için göz ardı edilebileceğini düşünüyoruz.

Kısaca yerel varlıklar. Hafta başlangıcında lirada yatay seyir, CDS’te %1 yükseliş, hisse senetlerinde ise, bir klasik olduğu üzere, düşük likidite ortamında yatay-zayıf görüntü takip edildi. Öte yandan, dün sabah paylaştığımız notumuzda da değindiğimiz şekilde, XBANK, %1.04’lük performansı ile pozitif tarafta ayrıştı. Ancak, genel risk alma iştahındaki zayıflıktan kaynaklı primlerin bir kısmı geri verildi. Yılın ikinci yarısında Türk bankacılık sistemindeki karlılık görünümünün ilk yarıya kıyasla çok daha iyi olacağını değerlendirdiğimizden, XBANK’ı diğer üyelere kıyasla ayırtırmaya devam ediyoruz.

Ve bu sabah. Yine hafta başlangıcında bugün için işaret ettiğimiz Çin’de açıklanacak paketi izliyoruz. PBOC üzerinden genişleme hamlesi geldi. Sorunlu mortgage piyasasına destek amaçlı maliyet azaltımı adımları, PBOC’dan fon kullanımına izin verilerek 800 milyar yuanlık likiditenin hisse senetlerini desteklemesi, 7 gün vadeli ters repo faizinin -0.2 puan ile %1.5’e çekilmesi, 50bp ZK indirimi ve 1 trilyon yuanın serbest bırakılması, MLF’de -0.3 puanlık adım, mortgage tarafında ikinci el konutlarda min. ödeme rasyosunun %25’ten %15’e çekilmesi, ek ZK adımlarının gelebileceği ihtimali, yine ZK’nın küçük ve kırsal bankalarda uygulanmaması, PBOC’nin yerel hükümetlerdeki satılmayan konutlara yönelik fonlama programının %60’dan %100’e çekilmesi gibi birçok genişleme eğilimi paketin içerisinde yer alıyor. Piyasa işlemlerindeki yansıması ise, MSCI Asya’da %1’e yakın, Hong Kong ve Çin’de ise %3’ün üzerinde değer kazanımları, emtia tarafının primlenmesi şeklinde. Nette tüm bu atılan adımlar, risk algısını destekleyici olmakla birlikte, Çin’deki sorunun ne denli büyük, karmaşık ve derin olduğuna dair şüpheleri de destekliyor. %5’lik büyüme hedefi patikasına ülkenin taşınma ihtimaline yönelik yorum yapmak şu aşamada eksik kalacağından, olan biteni yatırımcı gözüyle kısa vadede olumlu, orta vadede ise soru bekle-gör pozisyonunda değerlendiriyoruz.

## Piyasa gelişmesi

### Bankacılık Sektörü: Haftalık Verilerin Değerlendirmesi

- Bankacılık endeksi geçen hafta bir önceki haftaya göre %4.7 değer kazanırken sanayi endeksinin de %3.7 üzerinde bir performans sergiledi. Sene başından bu yana ise %60.5 değer kazancı ile sanayi endeksine göre %39.7 daha iyi performans sergiledi. 1 yıl ileriye dönük beklentilerimize göre çarpanlar F/K (3.26x) ve F/DD (0.95x) seviyelerinde. Banka hisselerinde kar verimi (1/(F/K)) %31.1 ile son beş yıllık ortalamasının gerisinde olmasına rağmen, son zamanlardaki kar realizasyonu sonrasında kar verimi 10 yıllık bono faizinin yaklaşık 3 puan kadar üzerinde seyrediyor. Yılın ilk yarısını zayıf bir marj ile kapatan bankacılık sektörünün gerek bilanço içi yabancı para pozisyonunun gerilemesi (1Ç24: 52.5 milyar \$, 3Ç24: 18.6 milyar \$) gerekse de TL kredi/mevduat faiz makasının toparlaması ile yılın ikinci yarısında belirgin bir şekilde daha yüksek bir net faiz marjı yakalayabileceğini düşünüyoruz. Kredi kalitesindeki zayıflamanın bireysel segment ile sınırlı kalacağı ve yüksek karşılıklar sayesinde gelir tablosu üzerinde önemli bir negatif etkisi olmayacağı fikrindedeyiz. Komisyon gelirlerinin faaliyet giderlerine kıyasla daha hızlı artışı da karlılıklara olumlu yönde destek verecektir. Cazip hale gelen değerlemeler ve yılın ikinci yarısındaki kar momentumu ile banka hisselerine ilginin artmasını bekliyoruz.
- TL kredi/mevduat faiz makası pozitif seyrini korurken, yılbaşından bu yana YP kredi büyümesi %25.5 ile %17.8 olan TL kredi büyümesinin üzerinde.
- Takipteki kredi oranı %1.73 seviyesinde.

## Şirket haberleri

### KRDMD: Ekim-Aralık 2024 dönemi satış duyurusu / sınırlı olumsuz

Kardemir, Ekim-Aralık 2024 döneminde planlanan satış programını açıkladı. Buna göre, yıllık bazda %2 azalışla 215 bin ton kütük, geçen yılın aynı dönemine kıyasla değişim göstermeyerek 109 bin ton profil, %35 azalışla 72 bin ton kanga&çubuk ve %19 artışla 162 bin ton nervürlü inşaat demiri olmak üzere toplamda %3 azalışla 558 bin ton satış planlanıyor. Planlanan satışların çeyrek bazda %9, yıllık bazda da %3 azalışa işaret etmesi dolayısıyla söz konusu gelişmeyi Kardemir payları açısından sınırlı olumsuz olarak değerlendiriyoruz.

### KAREL: 2Ç24 tahminlerimiz

Enflasyon Muhasebesi uygulamasının BIST'e kote şirketlerin büyük çoğunluğunda yürürlüğe girmesi nedeniyle Araştırma kapsamımızdaki şirketler için alışık olduğumuz düzen ve kapsamda kar tahminleri yapamadığımızı, 4Ç23 ve 1Ç24 rakamlarında olduğu üzere, bu dönem özelinde de bir kez daha hatırlatmak isteriz.

Öncelikle, tahminlerimizin enflasyon muhasebesinin etkilerini içerdiğini belirtelim. 2Ç24 dönemi görünümünden bahsetmek gerekirse; ciro tarafında dolar bazında yıl sonu beklentilerimizle paralel şekilde finansal sonuçlar açıklamasını beklerken, maliyetlerin operasyonel tarafta baskılayıcı unsur olarak karşımıza çıktığı zayıf bir çeyrek bekliyoruz.

Beklentimiz, Şirket'in 2.562 milyon TL satış geliri, 17 milyon TL FAVÖK ve 248 milyon TL net zarar kaydedebileceği yönünde. Hatırlatmak gerekirse, Karel Elektronik, 2Ç23 döneminde ise TMS 29 etkileri hariç bırakıldığında 1.821 milyon TL satış geliri, 344 milyon TL FAVÖK ve 86 milyon TL net zarar açıklamıştı.

KAREL için 12-aylık hedef fiyatımız 21,00 TL seviyesinde bulunurken, önerimiz AL yönünde. Hisse, yılbaşından itibaren BIST 100 endeksinin %26 gerisinde performans sergilemiştir. Geriye dönük 12 aylık verilere göre hisse 88,9x F/K ve 8,2x FD/FAVÖK çarpanlarından işlem görmektedir.

### PETKM: Etilen-nafta makası haftalık bazda azalış gösterdi / olumsuz

Petkim tarafından paylaşılan verilere göre, etilen-nafta makası 20 Eylül 2024 tarihi itibarıyla haftalık bazda 12,8 USD/ton (%3,8) azalış ile 319,0 USD/ton seviyesinde gerçekleşti. Etilen fiyatlarında 1,5 USD/ton (%0,2) seviyesinde bir artış yaşanırken, nafta fiyatında ise 14,3 USD/tonluk (%2,3) bir artış yaşandı. Hatırlanacağı üzere, makas bir önceki hafta 332,8 USD/ton seviyesinden 331,8 USD/tona toplamda 1,0 USD/ton azalış göstermişti. Etilen-nafta makasının geçen haftaki azalışın ardından bu haftada azalış göstermiş olmasını Petkim açısından olumsuz olarak değerlendiriyoruz.

## KAP haberleri

Bedelli/Bedelsiz Sermaye Artışı									
Hisse	Tarih	Kapanış Fiyatı	Rüçhan Hakkı Kullanımı Oranı	Rüçhan Hakkı Kullandırma Fiyatı	Rüçhan Hakkı Referans Fiyatı	Teorik Fiyat	Bedelsiz Oranı	Mevcut Sermaye	Yeni Sermaye
AYES	24.09.2024	₺45.74				₺9.17	399.06%	30,056,400	150,000,000

Kaynak: Deniz Yatırım Strateji ve Araştırma, Rasyonet, KAP

Kar Payı Ödemeleri												
Hisse Kodu	Özet Bilgi	Dağıtım Tarihi	Kapanış Fiyatı	Pay Başına Kar (Brüt TL)	Pay Başına Kar (Net TL)	Teorik Fiyat	Kar Payı Verimi	XU030 Ağırlık	XU030'a Yüzdesele Etkisi	XU030'a Puansal Etkisi	XU100 Ağırlık	XU100'e Yüzdesele Etkisi
FLAP	Kar payı	24.09.2024	₺13.75	0.0656	0.0591	₺13.68	0.48%	Yok	Etkisi bulunmuyor	Etkisi bulunmuyor	Yok	Etkisi bulunmuyor

Kaynak: Deniz Yatırım Strateji ve Araştırma, Rasyonet, KAP

Pay Geri Alımları									
Tarih	Hisse	Şirket	Bulunduğu endeks	Sektör	Alınan pay senedi	Fiyat aralığı (TL)	Nominal değer (TL)	Sermaye oranı (%)	
23.09.2024	RALYH	Ral Yatırım Holding	XUMAL:IS	Tekstil, Entegre	5,000	295	65,244,475	1.04%	
23.09.2024	LKMNH	Lokman Hekim	XUHIZ:IS	Sağlık	26,500	16.51	3,269,444	1.53%	
23.09.2024	VERUS	Verusa Holding	XUMAL:IS	Holding	2,000	302.75-303.00	3,193,575	4.56%	
23.09.2024	INVES	Investco Holding	XUMAL:IS	Holding	5,367	327.00-330.00	827,671	0.44%	
23.09.2024	KRVGD	Kervan Gıda Sanayi	XUSIN:IS	Gıda	150,000	2.29-2.30	19,666,022	0.91%	
23.09.2024	MHRGY	Mhr Gayrimenkul Yatırım Ortaklığı	XUMAL:IS	Gayrimenkul Yatırım Ort.	677,000	4.53-4.54	68,328,017	1.70%	
23.09.2024	OBAMS	Oba Makarnaçlık	XU100:IS	Gıda	394,104	34.04-34.58	700,000	0.15%	

Kaynak: Deniz Yatırım Strateji ve Araştırma Bölümü, KAP

Genel Kurullar						
1. hafta						
02 Eylül 2024 Pazartesi	03 Eylül 2024 Salı	04 Eylül 2024 Çarşamba	05 Eylül 2024 Perşembe	06 Eylül 2024 Cuma	07 Eylül 2024 Cumartesi	
BAGFS / 11:00	HOROZ / 11:00 SNICA / 14:00	ALKA / 11:00 MSGYO / 15:00	BIENY / 11:00 UFUK / 11:00	ESCOM / 11:00 RTLAB / 11:00 BAYRK / 14:00		
2. hafta						
09 Eylül 2024 Pazartesi	10 Eylül 2024 Salı	11 Eylül 2024 Çarşamba	12 Eylül 2024 Perşembe	13 Eylül 2024 Cuma	14 Eylül 2024 Cumartesi	
COSMO / 10:00	USAK / 09:30 EUHOL / 12:00 ALKIM / 14:00	HUBVC / 11:00 KOCMT / 11:00 ANEL / 14:00		IEYHO / 10:00 EYGYO / 11:00 ARTMS / 14:00 ATSYH / 14:00	SAMAT / 11:00	
3. hafta						
16 Eylül 2024 Pazartesi	17 Eylül 2024 Salı	18 Eylül 2024 Çarşamba	19 Eylül 2024 Perşembe	20 Eylül 2024 Cuma	21 Eylül 2024 Cumartesi	
ALKLC / 11:00 EPLAS / 11:00 MZHLD / 13:00		BEGYO / 14:00 BURCE / 14:00	KAYSE / 11:00 CEOEM / 14:00 KUVVA / 14:00	KERVN / 10:30		
4. hafta						
23 Eylül 2024 Pazartesi	24 Eylül 2024 Salı	25 Eylül 2024 Çarşamba	26 Eylül 2024 Perşembe	27 Eylül 2024 Cuma	28 Eylül 2024 Cumartesi	
	TUPRS / 10:00	A1CAP / 11:00 OBAMS / 14:00 CVKMD / 17:00	ENTRA / 11:00 KARYE / 11:00	BMSCH / 10:00 MPARK / 10:00 PEKGY / 11:00	PEHOL / 14:00	
5. hafta						
30 Eylül 2024 Pazartesi						
OTTO / 11:00 SOKE / 14:00						

Kaynak: Deniz Yatırım Strateji ve Araştırma, KAP

KAP Haberleri	
Hisse	Haber
EKGYO	Kredi Kullanımı; Şirketimiz 23.09.2024 tarihinde 500.000.000 TL kredi kullanmıştır.
GARAN	Tahsili gecikmiş alacak portföyleri satışı hk.; Bankamızın takipteki krediler portföyünde yer alan; -21-22-24 Temmuz 2024 tarihleri itibarı ile toplam anapara ve akdi faiz bakiyesi 986.749.125,14 -TL olan; kredi kartı, destek kredisi, çek hesabı, taksitli kredi, kredili mevduat hesabı alacakları ile bunlara bağlı masraf hesabı ve diğer alacak türündeki tahsili gecikmiş alacakları faizleri ile birlikte, 234.000.000,00 -TL'ye Gelecek Varlık Yönetim AŞ.'ye, -23 Temmuz 2024 tarihi itibarı ile toplam anapara ve akdi faiz bakiyesi 331.697.937,33-TL olan kredi kartı, destek kredisi, çek hesabı, taksitli kredi, kredili mevduat hesabı alacakları ile bunlara bağlı masraf hesabı ve diğer alacak türündeki tahsili gecikmiş alacakları faizleri ile birlikte, 82.500.000,00 -TL'ye Dünya Varlık Yönetim AŞ.'ye, -25 Temmuz 2024 tarihi itibarı ile toplam anapara ve akdi faiz bakiyesi 346.259.891,60 -TL olan kredi kartı, destek kredisi, çek hesabı, taksitli kredi, kredili mevduat hesabı alacakları ile bunlara bağlı masraf hesabı ve diğer alacak türündeki tahsili gecikmiş alacakları faizleri ile birlikte, 86.000.000,00 -TL'ye Arsan Varlık Yönetim AŞ.'ye, -31 Temmuz 2024 tarihi itibarı ile toplam anapara ve akdi faiz bakiyesi 270.618.601,52 -TL olan kredi kartı, çek hesabı, ticari taksitli kredi, kredili mevduat hesabı alacakları ile bunlara bağlı masraf hesabı ve diğer alacak türündeki tahsili gecikmiş alacakları faizleri ile birlikte, 42.800.000,00 -TL'ye Sümer Varlık Yönetim AŞ.'ye, olmak üzere 6 ayrı portföy halinde, toplam 445.300.000,00 TL bedele satılmıştır.

Kaynak: Deniz Yatırım Strateji ve Araştırma, KAP

## Teknik yorum

### BIST 100 endeksi

Dün endeks -0.13% değişimle 9887,75 seviyesinde kapattı. İşlem hacmi ortalama seviyede gerçekleşti. Endekste kısa vadeli pozisyonlarda 10000 – 10150 bandını satım yönünde, 9750 – 9850 bandını alım yönünde takip etmeye devam ediyoruz. 5 g Ort. 9859.25 22 g. Ort. 9779.21 seviyesindedir. Destek olarak 9750 ve 9830, direnç olarak 10000 ve 10100 takip ediyoruz. Bu sabah karışık açılış ve sonrasında 9800 – 10000 arasında işlem aktivitesi bekliyoruz.

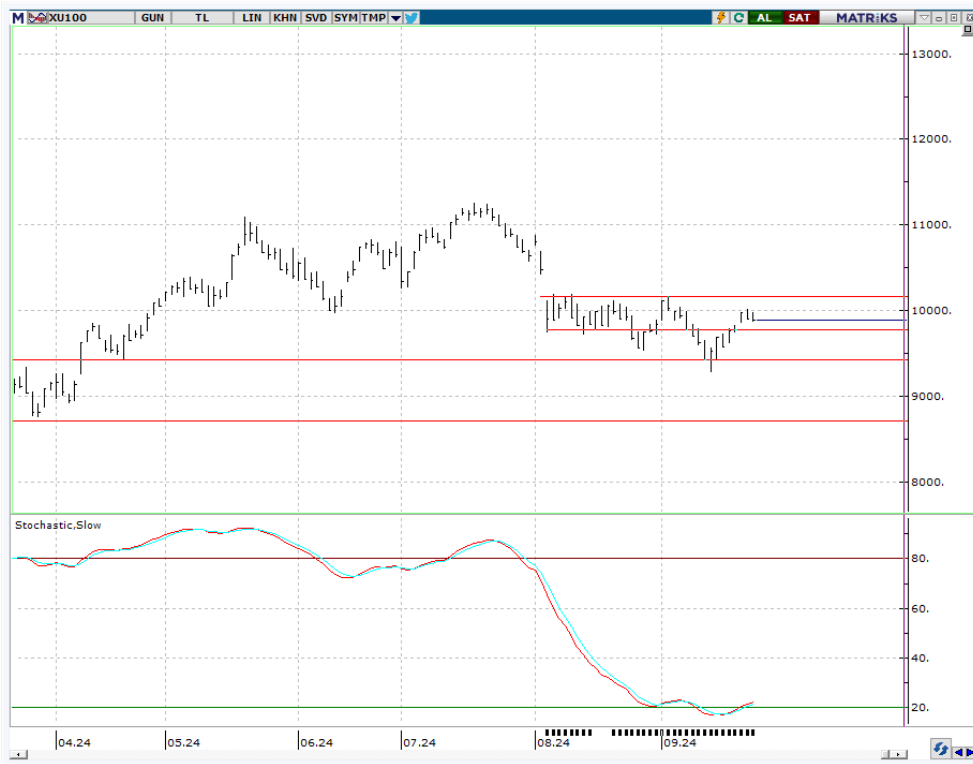

## VIOP - X30Y vade teknik analiz

Dün vadeli endeks günü +0.14% değişimle 11378.75 seviyesinde kapattı. İşlem hacmi ortalama seviyede gerçekleşti. Vadeli endeks dün volatil ve karışık bir seyir izledi. Kısa vadeli kritik direnç seviyesi olarak 11590 takip ediyoruz ve bu seviye üstünde işlem aktivitesinde artış ve alımlarda hızlanma görülebileceği düşüncesindeyiz. 5g. Ort. 11333,45 22 g. Ort. 11334,47 seviyelerindedir. Destek olarak 11150 ve 11250, direnç olarak ise 11470 ve 11590. Bu sabah karışık açılış ve sonrasında 11250 – 11590 arasında işlem aktivitesi bekliyoruz.



## BIST 100 endeks ağırlıkları ve puan katkıları

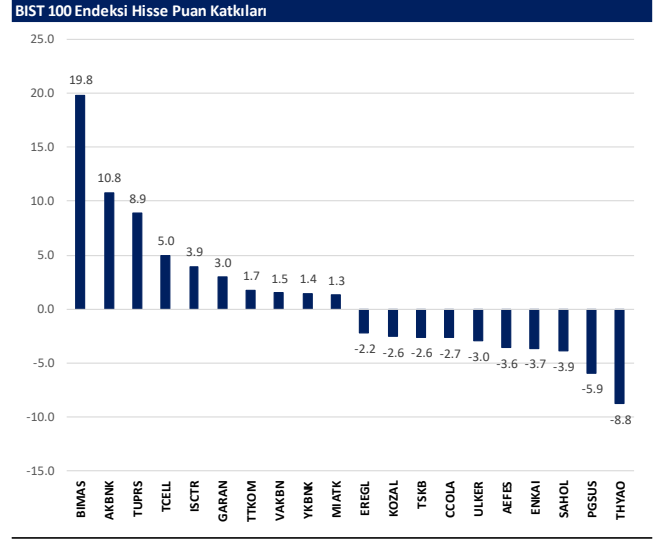
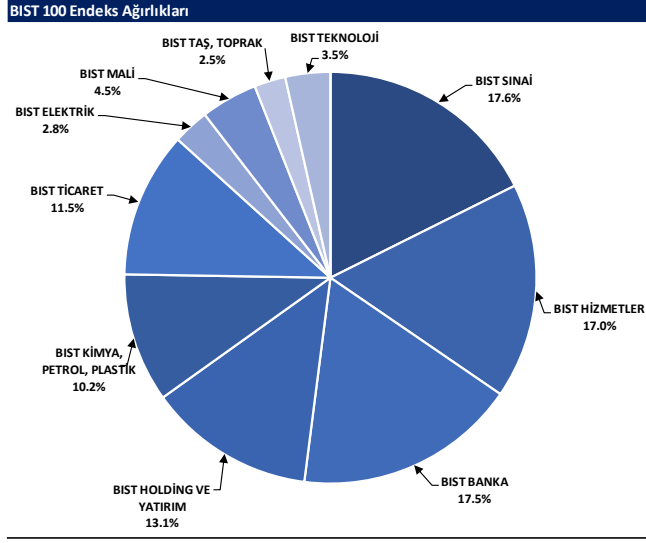

## BIST endekslerine ait performanslar

BIST Endeksleri	Endeks Açıklaması	23.09.2024	20.09.2024	Günlük değişim	29.12.2023	Yıl başlangıcından değişim
XU100	BIST 100	9888	9900	-0.1%	7470	32%
XU30	BIST 30	10983	10961	0.2%	8021	37%
XU50	BIST 50	8806	8803	0.1%	6572	34%
XBANK	BIST BANKA	14137	13991	1.0%	8717	62%
XUTUM	BIST TÜM	11318	11347	-0.2%	8577	32%
XUMAL	BIST MALİ	11311	11284	0.2%	7888	43%
XD30S	BIST 30 AĞIRLIK SINIRLAMALI 10	11235	11214	0.2%	8193	37%
X100S	BIST 100 AĞIRLIK SINIRLAMALI 10	9890	9902	-0.1%	7472	32%
XBANA	BIST ANA	28836	28965	-0.4%	23113	25%
XBLSM	BIST BİLİŞİM	5018	5031	-0.3%	3706	35%
XELKT	BIST ELEKTRİK	487	490	-0.7%	452	8%
XFINK	BIST FIN. KIR. FAKTORİNG	3568	3491	2.2%	3198	12%
XGIDA	BIST GIDA, İÇECEK	11884	12128	-2.0%	8837	34%
XGMYO	BIST GAYRİMENKUL Y.O.	3238	3217	0.7%	2449	32%
XHARZ	BIST HALKA ARZ	85905	87581	-1.9%	79702	8%
XHOLD	BIST HOLDİNG VE YATIRIM	8940	8999	-0.7%	6642	35%
XILTM	BIST İLETİŞİM	2441	2408	1.4%	1391	76%
XINSA	BIST İNŞAAT	10623	10839	-2.0%	8943	19%
XKAGT	BIST ORMAN, KAĞIT, BASIM	5460	5465	-0.1%	5267	4%
XKMYA	BIST KİMYA, PETROL, PLASTİK	12397	12360	0.3%	11439	8%
XKOBI	BIST KOBI SANAYİ	24522	24809	-1.2%	22204	10%
XKURY	BIST KURUMSAL YÖNETİM	8208	8226	-0.2%	6264	31%
XMADN	BIST MADENCİLİK	7020	7185	-2.3%	5363	31%
XMETAL	BIST METAL ANA	16188	16402	-1.3%	14826	9%
XMESY	BIST METAL EŞYA, MAKİNA	20510	20700	-0.9%	18075	10%
XSDA	BIST ADANA	65656	65411	0.2%	66137	-1%
XSANK	BIST ANKARA	16757	16905	-0.9%	12998	29%
XSANT	BIST ANTALYA	9779	9964	-1.9%	11026	-11%
XSBAL	BIST BALIKESİR	9358	9512	-1.6%	8036	16%
XSBR	BIST BURSA	15845	15993	-0.9%	14349	10%
XSDNZ	BIST DENİZLİ	8387	8318	0.8%	6224	35%
XSGRT	BIST SİĞORTA	52732	52187	1.0%	33697	56%
XSIST	BIST İSTANBUL	12695	12812	-0.9%	9479	34%
XSIZM	BIST İZMİR	15809	16047	-1.5%	13131	20%
XSKAY	BIST KAYSERİ	30448	31214	-2.5%	28581	7%
XSKOC	BIST KOCAELİ	26123	26002	0.5%	23577	11%
XSKON	BIST KONYA	9321	9320	0.0%	7870	18%
XSPOR	BIST SPOR	3715	3796	-2.1%	3668	1%
XSTKR	BIST TEKİRDAĞ	38594	38802	-0.5%	39257	-2%
XTAST	BIST TAŞ, TOPRAK	12674	12938	-2.0%	10958	16%
XTCRT	BIST TİCARET	26614	26213	1.5%	16660	60%
XTEKS	BIST TEKSTİL, DERİ	3534	3576	-1.2%	2994	18%
XTM2S	BIST TEMETTÜ 2S	13935	13870	0.5%	9394	48%
XTMTU	BIST TEMETTÜ	10558	10526	0.3%	7491	41%
XTRZM	BIST TÜRİZM	1257	1276	-1.5%	997	26%
XTUMY	BIST TÜM-100	33693	33910	-0.6%	25772	31%
XUHZ	BIST HİZMETLER	9687	9692	-0.1%	6839	42%
XULAS	BIST ULAŞTIRMA	34790	35355	-1.6%	24695	41%
XULIN	BIST SINAI	13124	13248	-0.9%	11532	14%
XUSRD	BIST SÜRDÜRÜLEBİLİRLİK	13612	13594	0.1%	9694	40%
XUTEK	BIST TEKNOLOJİ	12926	12953	-0.2%	9541	35%
XYLDZ	BIST YILDIZ	10617	10640	-0.2%	8042	32%
XYORT	BIST MENKUL KIYMY.O.	3449	3464	-0.4%	3385	2%
X100B	BIST 100-30	17056	17226	-1.0%	14042	21%
X10XB	BIST BANKA DIŞI LİKİT 10	11877	11899	-0.2%	9883	20%
XAKUR	BIST ARACI KURUMLAR	38007	38708	-1.8%	36746	3%
XLBNK	BIST LİKİT BANKA	12557	12440	0.9%	7700	63%
XTKJS	BIST TEKNOLOJİ AĞIRLIK SINIRLAMALI	19710	19782	-0.4%	14089	40%

Kaynak: Deniz Yatırım Strateji ve Araştırma, Rasyonet

## Seçilmiş BIST Endekslerine Ait Günlük Performanslar

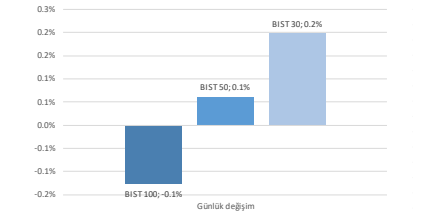

Kaynak: Deniz Yatırım Strateji ve Araştırma Bölümü hesaplamaları, Rasyonet

## Seçilmiş BIST Endekslerine Ait Günlük Performanslar

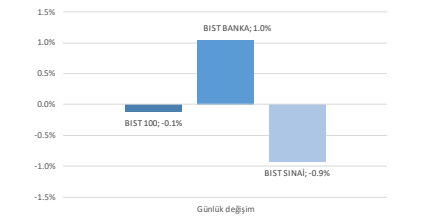

Kaynak: Deniz Yatırım Strateji ve Araştırma Bölümü hesaplamaları, Rasyonet

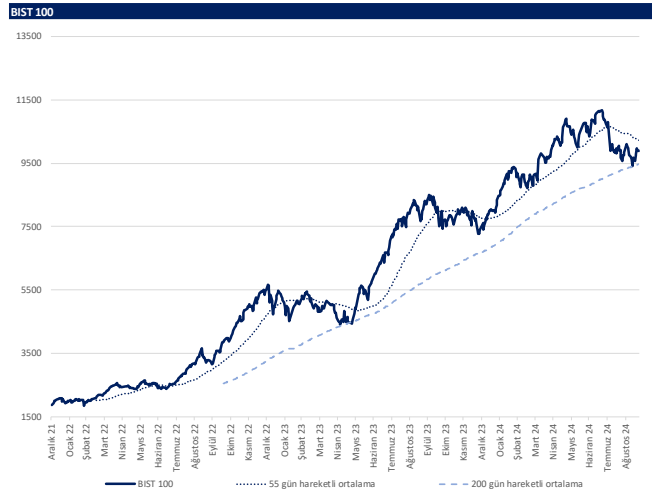

Kaynak: Deniz Yatırım Strateji ve Araştırma, Rasyonet

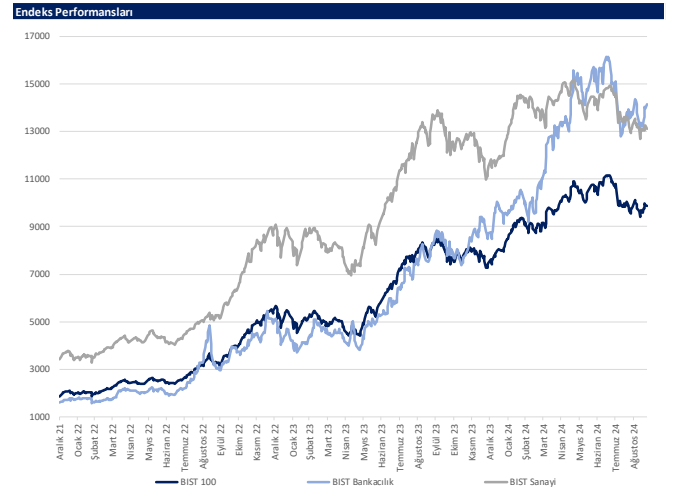

Kaynak: Deniz Yatırım Strateji ve Araştırma, Rasyonet



## Günlük bazda seçilmiş indikatörler puanlama sistemi



## DENİZ YATIRIM STRATEJİ &amp; ARAŞTIRMA | BİST 100 ENDEKSİ GÜNLÜK BAZDA SEÇİLMİŞ İNDİKATÖRLER PUANLAMA SİSTEMİ

Hisse Adedi	Son Kapanış	Önceki gün kapanış	Değişim	İşlem Hacmi (milyon)	RSI	MACD	İşlem Hacmi > 3 gün ort.	RSI > 5 gün ort.	RSI < 70.0	RSI > 30.0	MACD > 3 gün ort.	MACD > 0	Son Kapanış > 3 gün ort.	Önceki Puan	Puan
ASELS	59.20	59.20	0.17%	2,101.79	55.52	0.05	✓	✓	✓	✓	✓	✓	✓	100.0	100.0
HEKTS	4.49	4.54	-1.10%	1,795.28	58.12	0.02	✓	✓	✓	✓	✓	✓	✓	100.0	100.0
ISGYO	18.10	17.74	2.03%	137.57	68.02	0.43	✓	✓	✓	✓	✓	✓	✓	100.0	100.0
SKBNK	4.62	4.64	-0.43%	467.62	64.01	0.11	✓	✓	✓	✓	✓	✓	✓	100.0	100.0
TTKOM	52.45	51.40	2.04%	988.31	59.40	0.34	✓	✓	✓	✓	✓	✓	✓	100.0	100.0
TUPRS	168.50	165.90	1.57%	3,398.98	57.81	0.64	✓	✓	✓	✓	✓	✓	✓	100.0	100.0
AKSEN	38.50	37.64	2.28%	168.23	52.27	0.37	✓	✓	✓	✓	✓	✓	✓	87.5	87.5
CANTE	1.67	1.66	0.60%	134.47	47.78	-0.03	✓	✓	✓	✓	✓	✓	✓	87.5	87.5
MATK	45.24	43.96	2.91%	1,232.14	40.71	-2.09	✓	✓	✓	✓	✓	✓	✓	87.5	87.5
VESTL	66.30	65.90	0.61%	283.81	50.38	-1.10	✓	✓	✓	✓	✓	✓	✓	87.5	87.5
EKGYO	12.12	11.99	1.08%	1,825.50	57.57	0.05	x	✓	✓	✓	✓	✓	✓	75.0	75.0
GARAN	120.60	119.20	1.17%	1,780.16	63.82	0.59	x	✓	✓	✓	✓	✓	✓	75.0	75.0
HALKB	17.20	17.09	0.64%	746.43	58.85	0.08	x	✓	✓	✓	✓	✓	✓	75.0	75.0
KOZAA	71.25	71.75	-0.70%	642.42	63.63	1.51	x	✓	✓	✓	✓	✓	✓	75.0	75.0
KTLEV	54.10	53.10	1.88%	324.25	63.44	1.80	x	✓	✓	✓	✓	✓	✓	75.0	75.0
TMSN	138.40	135.20	2.37%	243.45	64.53	3.29	x	✓	✓	✓	✓	✓	✓	75.0	75.0
PGSUS	245.70	253.25	-2.98%	1,460.86	57.67	5.72	x	✓	✓	✓	✓	✓	✓	66.0	66.0
TSIB	11.82	12.47	-5.21%	369.88	49.97	0.06	✓	✓	✓	✓	✓	✓	✓	66.0	66.0
VAKBN	23.28	22.58	3.10%	381.41	72.43	0.55	x	✓	✓	✓	✓	✓	✓	66.0	66.0
AGHOL	331.00	330.75	0.08%	269.66	46.18	-8.65	x	✓	✓	✓	✓	✓	✓	62.5	62.5
AKBNK	61.25	60.15	1.83%	3,124.72	57.21	-0.02	x	✓	✓	✓	✓	✓	✓	62.5	62.5
AKFGY	2.11	2.11	0.00%	96.52	44.95	-0.04	x	✓	✓	✓	✓	✓	✓	62.5	62.5
ARCLK	145.80	145.50	0.21%	176.94	50.27	-2.55	x	✓	✓	✓	✓	✓	✓	62.5	62.5
ARYOZ	37.06	37.22	-0.43%	186.60	52.35	0.02	✓	✓	✓	✓	✓	✓	✓	62.5	62.5
DOHOL	15.10	15.00	0.67%	237.46	48.54	-0.26	✓	✓	✓	✓	✓	✓	✓	62.5	62.5
ENISA	58.90	58.00	1.55%	174.73	47.55	-1.27	x	✓	✓	✓	✓	✓	✓	62.5	62.5
ISCTR	13.55	13.41	1.04%	3,934.62	52.90	-0.18	x	✓	✓	✓	✓	✓	✓	62.5	62.5
MAVI	91.70	91.00	0.77%	273.33	36.60	-4.25	x	✓	✓	✓	✓	✓	✓	62.5	62.5
QUAGR	3.04	3.04	0.00%	49.19	53.64	-0.02	x	✓	✓	✓	✓	✓	✓	62.5	62.5
SASA	4.44	4.44	0.23%	2,248.65	40.86	-0.21	x	✓	✓	✓	✓	✓	✓	62.5	62.5
SISE	42.10	42.20	-0.24%	702.23	47.86	-0.66	x	✓	✓	✓	✓	✓	✓	62.5	62.5
TCELL	94.75	93.60	1.23%	1,369.82	44.58	-1.99	x	✓	✓	✓	✓	✓	✓	62.5	62.5
TKNSA	26.38	26.62	-0.90%	96.23	40.97	-0.94	✓	✓	✓	✓	✓	✓	✓	62.5	62.5
AGROT	14.88	15.24	-2.36%	434.96	37.91	-0.58	✓	✓	✓	✓	✓	✓	✓	53.5	53.5
BTICM	196.00	199.00	-1.51%	419.59	38.62	0.62	✓	✓	✓	✓	✓	✓	✓	53.5	53.5
ENERY	205.50	215.90	-4.82%	625.20	51.47	-4.58	✓	✓	✓	✓	✓	✓	✓	53.5	53.5
ENKAI	46.50	47.90	-2.92%	839.02	45.25	0.31	✓	✓	✓	✓	✓	✓	✓	53.5	53.5
KONYA	6,722.50	6,760.00	-0.55%	118.83	45.98	-71.43	✓	✓	✓	✓	✓	✓	✓	53.5	53.5
KOZAL	23.58	24.34	-3.12%	2,135.32	47.04	-0.16	x	✓	✓	✓	✓	✓	✓	53.5	53.5
ODAS	6.70	6.73	-0.45%	243.77	38.53	-0.25	✓	✓	✓	✓	✓	✓	✓	53.5	53.5
PEKGY	4.69	4.83	-2.90%	130.50	34.48	-0.22	✓	✓	✓	✓	✓	✓	✓	53.5	53.5
LUXER	150.80	156.50	-3.64%	702.08	47.19	-1.28	✓	✓	✓	✓	✓	✓	✓	53.5	53.5
CINSA	36.70	37.36	-1.77%	331.06	59.47	0.61	x	✓	✓	✓	✓	✓	✓	50.0	50.0
OBAMS	34.08	34.08	0.00%	163.32	46.07	-0.62	x	✓	✓	✓	✓	✓	✓	50.0	50.0
PETKM	23.54	23.70	-0.68%	841.97	53.39	0.10	x	✓	✓	✓	✓	✓	✓	50.0	50.0
SAHOL	99.00	100.00	-1.00%	971.62	61.66	1.04	x	✓	✓	✓	✓	✓	✓	50.0	50.0
TKFEN	57.40	57.70	-0.52%	95.23	61.99	0.76	x	✓	✓	✓	✓	✓	✓	50.0	50.0
AKTPE	19.28	20.00	-3.60%	178.56	30.10	0.80	✓	✓	✓	✓	✓	✓	✓	41.0	41.0
ASTOR	81.60	83.45	-2.22%	627.27	53.06	0.15	x	✓	✓	✓	✓	✓	✓	41.0	41.0
BIMAS	585.00	570.00	2.63%	2,179.49	54.49	6.74	x	✓	✓	✓	✓	✓	✓	41.0	41.0
GOLTS	452.00	469.00	-3.62%	179.58	50.91	1.70	x	✓	✓	✓	✓	✓	✓	41.0	41.0
KCAER	38.66	39.04	-0.97%	147.54	36.20	-1.40	✓	✓	✓	✓	✓	✓	✓	41.0	41.0
TABGD	143.50	149.00	-3.69%	257.94	30.68	-6.10	✓	✓	✓	✓	✓	✓	✓	41.0	41.0
AUFAS	54.00	56.15	-1.83%	91.95	40.89	-1.83	x	✓	✓	✓	✓	✓	✓	37.5	37.5
BERA	15.56	15.82	-1.64%	68.42	47.33	-0.23	x	✓	✓	✓	✓	✓	✓	37.5	37.5
ECILC	47.78	48.12	-0.71%	67.39	43.44	-1.01	x	✓	✓	✓	✓	✓	✓	37.5	37.5
EREGL	49.34	49.70	-0.72%	3,396.78	53.48	-0.32	x	✓	✓	✓	✓	✓	✓	37.5	37.5
KCHOL	185.10	185.70	-0.32%	2,191.79	49.35	-3.52	x	✓	✓	✓	✓	✓	✓	37.5	37.5
KONTR	44.42	44.72	-0.67%	432.32	38.94	-1.70	x	✓	✓	✓	✓	✓	✓	37.5	37.5
KROMD	25.06	25.56	-1.96%	703.85	54.57	0.26	x	✓	✓	✓	✓	✓	✓	37.5	37.5
LMKDC	23.82	24.48	-2.70%	156.42	52.33	-1.10	x	✓	✓	✓	✓	✓	✓	37.5	37.5
OTKAR	453.00	456.75	-0.82%	72.21	39.17	-17.33	x	✓	✓	✓	✓	✓	✓	37.5	37.5
REEDR	28.58	28.50	0.28%	554.62	35.63	-1.44	x	✓	✓	✓	✓	✓	✓	37.5	37.5
SDTR	234.40	240.50	-2.54%	82.94	40.92	-7.98	x	✓	✓	✓	✓	✓	✓	37.5	37.5
TURSG	12.48	12.43	0.08%	87.45	45.73	-0.24	x	✓	✓	✓	✓	✓	✓	37.5	37.5
YONK	29.58	29.46	0.41%	3,510.63	46.89	-0.31	x	✓	✓	✓	✓	✓	✓	37.5	37.5
ZOREN	4.37	4.40	-0.68%	203.27	40.88	-0.14	x	✓	✓	✓	✓	✓	✓	37.5	37.5
GUBRF	199.00	203.30	-2.12%	1,613.47	71.77	7.87	x	✓	✓	✓	✓	✓	✓	33.0	33.0
AEFES	205.00	210.20	-2.47%	578.17	35.29	-9.14	x	✓	✓	✓	✓	✓	✓	28.5	28.5
AKSA	8.66	8.77	-1.25%	70.30	39.53	-0.24	x	✓	✓	✓	✓	✓	✓	28.5	28.5
ALARK	92.80	94.00	-1.17%	210.25	41.45	-1.69	x	✓	✓	✓	✓	✓	✓	28.5	28.5
BFREN	735.00	745.00	-1.34%	42.08	46.28	-0.74	x	✓	✓	✓	✓	✓	✓	28.5	28.5
BINHO	374.00	385.00	-2.86%	164.82	42.76	-5.16	x	✓	✓	✓	✓	✓	✓	28.5	28.5
BRSAN	479.00	503.00	-4.77%	686.25	50.57	27.13	x	✓	✓	✓	✓	✓	✓	28.5	28.5
BRYAT	2,007.00	2,092.00	-4.06%	120.37	46.35	25.85	x	✓	✓	✓	✓	✓	✓	28.5	28.5
DOAS	218.80	221.20	-1.08%	189.67	44.12	-2.48	x	✓	✓	✓	✓	✓	✓	28.5	28.5
EGYTF	202.50	209.00	-3.11%	75.25	48.24	-1.47	x	✓	✓	✓	✓	✓	✓	28.5	28.5
EGEEN	10,700.00	10,835.00	-1.25%	133.51	47.67	-46.24	x	✓	✓	✓	✓	✓	✓	28.5	28.5
ELPWR	85.25	87.40	-2.46%	99.42	43.05	-1.67	x	✓	✓	✓	✓	✓	✓	28.5	28.5
FROTO	912.00	914.00	-0.22%	657.73	48.19	-7.51	x	✓	✓	✓	✓	✓	✓	28.5	28.5
GESAN	43.98	45.08	-2.44%	97.57	49.71	-0.37	x	✓	✓	✓	✓	✓	✓	28.5	28.5
ISMEN	34.82	35.56	-2.08%	96.41	41.11	-0.53	x	✓	✓	✓	✓	✓	✓	28.5	28.5
IZENR	19.97	20.44	-2.30%	36.34	44.86	-0.42	x	✓	✓	✓	✓	✓	✓	28.5	28.5
KAYSE	22.90	23.80	-3.78%	76.47	41.05	-0.46	x	✓	✓	✓	✓	✓	✓	28.5	28.5
KISER	40.40	41.12	-1.75%	63.34	39.71	-1.01	x	✓	✓	✓	✓	✓	✓	28.5	28.5
OVAKC	62.70	64.00	-2.03%	203.47	39.79	-1.78	x	✓	✓	✓	✓	✓	✓	28.5	28.5
SMRTG	41.00	42.28	-3.03%	94.57	41.60	-0.96	x	✓	✓	✓	✓	✓	✓	28.5	28.5
TAVHL	253.75	256.75	-1.17%	288.26	48.64	-1.36	x	✓	✓	✓	✓	✓	✓	28.5	28.5
THRFD	286.00	299.50	-1.17%	7,032.63	51.23	-0.62	x	✓	✓	✓	✓	✓	✓	28.5	28.5
TOASO	218.00	219.00	-0.46%	599.05	39.64	-8.60	x	✓	✓	✓	✓	✓	✓	28.5	28.5
TTRAK	724.00	740.00	-2.												

## Son 90 güne ait dip-zirve analizi



## DENİZ YATIRIM STRATEJİ &amp; ARAŞTIRMA | BIST 100 ENDEKSİ DİP-ZİRVE ANALİZİ

Hisse	Son kapanış	Önceki kapanış	Değişim %	Son 90 gün zirvesi	Son 90 gün dip	Zirveye uzaklık	Dibe uzaklık	Zirveyi geçti mi?
AEFES	205.00	210.20	-2.5%	301.75	192.20	47%	6%	x
AGHOL	331.00	330.75	0.1%	466.50	317.25	41%	4%	x
AGROT	14.88	15.24	-2.4%	32.40	13.61	118%	9%	x
AKBNK	61.25	60.15	1.8%	69.80	52.95	14%	14%	x
AKFGY	2.11	2.11	0.0%	2.58	2.02	22%	4%	x
AKFYE	19.28	20.00	-3.6%	29.00	19.28	50%	-	x
AKSA	8.66	8.77	-1.3%	12.38	8.39	43%	3%	x
AKSEN	38.50	37.64	2.3%	48.14	36.06	25%	6%	x
ALARK	92.90	94.00	-1.2%	122.50	89.35	32%	4%	x
ALFAS	54.00	56.15	-3.8%	88.04	52.00	63%	4%	x
ARCLK	145.80	145.50	0.2%	195.00	133.90	34%	8%	x
ARDYZ	37.06	37.22	-0.4%	42.73	34.78	15%	6%	x
ASELS	59.30	59.20	0.2%	65.00	54.50	10%	8%	x
ASTOR	81.60	83.45	-2.2%	107.52	71.10	32%	13%	x
BERA	15.56	15.82	-1.6%	20.10	14.65	29%	6%	x
BFREN	735.00	745.00	-1.3%	1003.00	689.00	36%	6%	x
BIMAS	585.00	570.00	2.6%	625.50	454.19	7%	22%	x
BINHO	374.00	385.00	-2.9%	507.50	364.25	36%	3%	x
BRSAN	479.00	503.00	-4.8%	575.00	349.00	20%	27%	x
BRYAT	2007.00	2092.00	-4.1%	2812.50	1718.00	40%	14%	x
BT CIM	196.00	199.00	-1.5%	247.70	132.00	26%	33%	x
CANT	1.67	1.66	0.6%	2.43	1.60	45%	4%	x
CCOLA	60.45	61.50	-1.7%	81.59	58.55	35%	3%	x
CIMSA	36.70	37.36	-1.8%	37.36	29.34	2%	20%	x
CWENE	182.80	187.40	-2.5%	259.53	182.80	42%	-	x
DOAS	218.80	221.20	-1.1%	297.05	215.60	36%	1%	x
DOHOL	15.10	15.00	0.7%	17.32	14.03	15%	7%	x
ECILC	47.78	48.12	-0.7%	59.48	46.42	24%	3%	x
ECZYT	202.50	209.00	-3.1%	264.76	192.60	31%	5%	x
EGEN	10700.00	10835.00	-1.2%	14189.20	9900.00	33%	7%	x
EKGYO	12.12	11.99	1.1%	12.70	8.53	5%	30%	x
ENERY	205.50	215.90	-4.8%	222.50	165.30	8%	20%	x
ENISA	58.90	58.00	1.6%	71.15	55.35	21%	6%	x
ENKAI	46.50	49.90	-2.9%	51.70	36.20	11%	22%	x
EREGL	49.34	49.70	-0.7%	59.40	44.92	20%	9%	x
EUPWR	85.25	87.40	-2.5%	145.80	83.20	71%	2%	x
EUREN	13.77	14.23	-3.2%	15.90	13.53	15%	2%	x
FROTO	912.00	914.00	-0.2%	1222.00	859.50	34%	6%	x
GARAN	120.60	119.20	1.2%	132.90	87.85	10%	27%	x
GESAN	43.98	45.08	-2.4%	73.15	39.60	66%	10%	x
GOLTS	452.00	469.00	-3.6%	553.50	420.00	22%	7%	x
GURB	199.00	203.30	-2.1%	203.30	132.00	2%	34%	x
HALKB	17.20	17.09	0.6%	19.82	15.22	15%	12%	x
HEKTS	4.49	4.54	-1.1%	5.84	3.89	30%	13%	x
ISCTR	13.55	13.41	1.0%	17.62	12.48	30%	8%	x
ISGYO	18.10	17.74	2.0%	18.14	14.58	0%	19%	x
ISMEN	34.82	35.56	-2.1%	43.00	33.80	23%	3%	x
IZENR	19.97	20.44	-2.3%	28.04	19.00	40%	5%	x
KAYSE	22.90	23.80	-3.8%	32.40	22.60	41%	1%	x
KCAER	38.66	39.04	-1.0%	57.59	38.66	49%	-	x
KCHOL	185.10	185.70	-0.3%	263.75	172.00	42%	7%	x
KLSE	40.40	41.12	-1.8%	57.56	39.82	42%	1%	x
KONTR	44.42	44.72	-0.7%	69.58	43.74	57%	2%	x
KONYA	6722.50	6760.00	-0.6%	9705.00	6342.50	44%	6%	x
KOZAA	71.25	71.75	-0.7%	74.00	47.18	4%	34%	x
KOZAL	23.58	24.34	-3.1%	28.68	19.95	22%	15%	x
KRDMD	25.06	25.56	-2.0%	32.90	22.30	31%	11%	x
KTLEV	54.10	53.10	1.9%	133.70	38.30	147%	29%	x
LMKDC	23.82	24.48	-2.7%	27.28	19.50	15%	18%	x
MAVI	91.70	91.00	0.8%	136.20	90.95	49%	1%	x
MGRS	494.75	497.00	-0.5%	581.50	458.10	18%	7%	x
MIAATK	45.24	43.96	2.9%	67.10	43.38	48%	4%	x
OBAMS	34.08	34.08	0.0%	42.10	32.18	24%	6%	x
ODAS	6.70	6.73	-0.4%	9.89	6.38	48%	5%	x
OTKAR	453.00	456.75	-0.8%	659.00	434.00	45%	4%	x
OYAKC	62.70	64.00	-2.0%	79.25	57.95	26%	8%	x
PEKGY	4.69	4.83	-2.9%	11.75	4.69	151%	-	x
PETKM	23.54	23.70	-0.7%	25.98	19.78	10%	16%	x
PGSUS	245.70	253.25	-3.0%	257.00	198.40	5%	19%	x
QUAGR	3.04	3.04	0.0%	4.10	2.84	35%	7%	x
REEDR	28.58	28.50	0.3%	47.42	27.44	66%	4%	x
SAHOL	99.00	100.00	-1.0%	109.70	85.95	11%	13%	x
SASA	4.44	4.43	0.2%	6.18	4.14	39%	7%	x
SDTTR	234.40	240.50	-2.5%	312.84	226.00	33%	4%	x
SISE	42.10	42.20	-0.2%	54.50	39.62	29%	6%	x
SKBNK	4.62	4.64	-0.4%	4.64	3.60	0%	22%	x
SMRTG	41.00	42.28	-3.0%	55.95	40.02	36%	2%	x
SOKM	45.70	46.06	-0.8%	67.01	45.66	47%	0%	x
TABGD	143.50	149.00	-3.7%	208.98	143.50	46%	-	x
TAVHL	253.75	256.75	-1.2%	290.75	221.50	15%	13%	x
TCELL	94.75	93.60	1.2%	114.80	82.80	21%	13%	x
THYAO	296.00	299.50	-1.2%	323.50	277.00	9%	6%	x
TKFEN	57.40	57.70	-0.5%	59.40	49.38	3%	14%	x
TKNSA	26.38	26.62	-0.9%	44.16	25.18	67%	5%	x
TMSN	138.40	135.20	2.4%	161.00	108.60	16%	22%	x
TOASO	218.00	219.00	-0.5%	350.50	205.50	61%	6%	x
TSKB	11.82	12.47	-5.2%	13.12	10.01	11%	15%	x
TTKOM	52.45	51.40	2.0%	54.30	41.02	4%	22%	x
TRAK	724.00	740.00	-2.2%	1063.00	690.00	47%	5%	x
TUKAS	7.26	7.40	-1.9%	9.60	6.99	32%	4%	x
TUPRS	168.50	165.90	1.6%	194.90	153.70	16%	9%	x
TURSG	12.44	12.43	0.1%	18.54	11.80	49%	5%	x
ULKER	150.80	156.50	-3.6%	187.30	116.80	24%	23%	x
VAKBN	23.28	22.58	3.1%	25.20	18.10	8%	22%	x
VESBE	17.56	17.78	-1.2%	23.27	16.67	33%	5%	x
VESTL	66.30	65.90	0.6%	100.30	59.35	51%	10%	x
YEOTK	164.40	170.20	-3.4%	218.80	163.50	33%	1%	x
YKBNK	29.58	29.46	0.4%	37.96	27.20	28%	8%	x
YILGD	10.97	11.20	-2.1%	14.06	10.92	28%	0%	x
ZOREN	4.37	4.40	-0.7%	6.35	4.18	45%	4%	x

Kaynak: Deniz Yatırım Strateji ve Araştırma Bölümü hesaplamaları, Rasyonel

## Seçilmiş rasyolar



## DENİZ YATIRIM STRATEJİ &amp; ARAŞTIRMA | BIST 100 HIZLI BAKIŞ

Hisse kodu	Şirket İsmi	Sektör	F/K	FD/FAVÖK	FD/SATIŞLAR	Özkaynak karlılığı	Piyasa değeri (milyar TL)	Halka açıklık oranı	BIST 100 payı
AEPF	Anadolu Efes Biraçılık	BIRAÇILIK VE MESRUBAT	4.72	4.42	0.72	42%	121.4	32%	1.5%
AGHOL	Ag Anadolu Grubu Holding	HOLDING	4.28	2.74	0.23	34%	80.6	34%	1.0%
AGROT	Agrotech Yüksek Teknoloji Ve Yatırım	TEKNOLOJİ	11.58	60.66	8.91		17.9	25%	0.2%
AKBNK	Alkbank	BANKACILIK	5.35	9.02	7.99	30%	318.5	52%	3.8%
AKGYI	Akfen G.İ.M.Y.Ö.	GAYRİMENKUL YATIRIM ORT.	9.50	9.02	7.99	-1%	8.2	45%	0.1%
AKPYE	Akfen Yenilenebilir Enerji	ELEKTRİK	3.57	8.70	5.51	31%	19.6	31%	0.2%
AKSA	Aksa	ENDÜSTRİYEL TEKSTİL	12.50	7.03	1.26	19%	33.6	37%	0.4%
AKSEN	Aksa Enerji	ELEKTRİK	9.63	9.69	2.18	16%	47.2	21%	0.6%
ALARAK	Alarko Holding	İNŞAAT, TAHHÜT	7.21	4.34	1.88	18%	40.4	37%	0.5%
ALFAS	Alfa Solar Enerji	ELEKTRİK	38.40	17.56	2.35	25%	19.9	20%	0.2%
ARCLK	Arçelik	DAYANIKLI TÜKETİM	15.03	7.83	0.51	12%	98.5	15%	1.2%
ARDYZ	Ard Grup Bilgi Teknolojileri	TEKNOLOJİ	9.50	5.30	3.01	41%	6.3	75%	0.1%
ASELS	Aселan	İLETİŞİM CİHAZLARI	23.90	14.27	3.13	14%	270.4	26%	3.2%
ASTOR	Astor Enerji	ELEKTRİK	12.90	9.38	3.19	52%	81.4	28%	1.0%
BERA	Bera Holding	HOLDING	2.99	4.16	0.67	30%	10.6	64%	0.1%
BFREN	Bosch Fren Sistemleri	OTOMOTİV PARÇASI	213.08	219.71	13.49	85%	22.5	15%	0.3%
BIMAS	Bim Birleşik Mağazalar	PERAKEDE	17.34	21.60	0.95	42%	355.2	60%	4.2%
BINHO	1000 Yatırım Holding	HOLDING	21.11	4.38	4.24	7%	17.6	20%	0.2%
BRSAN	Borusan Boru Sanayi	DEMİR, ÇELİK TEMEL	30.79	18.37	1.43	9%	67.9	34%	0.8%
BRYAT	Borusan Yat. Paz.	HOLDING	31.34		527.92	8%	55.4	13%	0.7%
BTICIM	Bati Çimento	ÇİMENTO	20.42	21.42	3.19	29%	35.3	42%	0.4%
CANTE	Çan2 Termik	ELEKTRİK	5.60	1.96	-3%	-1%	11.7	51%	0.1%
CCOLA	Coca Cola İçecek	BIRAÇILIK VE MESRUBAT	6.49	8.42	1.53	64%	169.1	25%	2.0%
CİMSA	Çimsa	ÇİMENTO	10.98	9.24	1.61	19%	34.7	45%	0.4%
CWENE	Cw Enerji Mühendislik	ELEKTRİK	48.23	10.98	2.36	8%	22.6	24%	0.3%
DOAS	Doğuş Otomotiv	OTOMOTİV	2.79	2.33	0.31	44%	48.2	34%	0.6%
DOHOL	Doğan Holding	HOLDING	16.20	2.73	0.51	6%	39.5	36%	0.5%
ECLC	Eczacıbaşı İlaç	SAĞLIK	9.41	30.28	4.71	13%	32.7	19%	0.4%
ECZYT	Eczacıbaşı Yatırım	HOLDING	16.62			10%	21.3	22%	0.3%
EGEEN	Ege Endüstri	OTOMOTİV PARÇASI	38.11	32.17	7.60	28%	33.7	34%	0.4%
EKGYO	Emlak G.İ.M.Y.Ö.	GAYRİMENKUL YATIRIM ORT.	8.44	2.15	-2%	-2%	46.1	51%	0.6%
ENERY	Enerya Enerji	ELEKTRİK	6.41	21.33	1.59	29%	20.8	27%	0.4%
ENISA	Enisya Enerji	ELEKTRİK	19.73	4.49	0.61	7%	69.6	31%	0.8%
ENKAİ	Enka İnşaat	İNŞAAT, TAHHÜT	12.83	10.19	2.12	10%	279.0	12%	3.3%
ERGL	Ereğli Demir Çelik	DEMİR, ÇELİK TEMEL	9.63	9.66	1.27	10%	172.7	48%	2.1%
EUPWR	Europower Enerji Ve Otomasyon Teknolojileri	ELEKTRİK	437.41	8.72	2.03	1%	18.8	27%	0.2%
EUREN	Europen Endüstri İnşaat	İNŞAAT MALZEMELERİ	9.74	13.53	2.25	25%	10.5	30%	0.1%
FROTO	Ford Otosan	OTOMOTİV	5.57	9.30	0.83	86%	320.0	18%	3.8%
GARAN	Garanti Bankası	BANKACILIK	5.17			41%	506.5	44%	6.1%
GESAN	Gürsan Elektrik Sanayi Taahhüt Ve Ticaret	ELEKTRİK	24.79	4.79	1.25	13%	20.2	28%	0.2%
GOLTS	Göltepe Çimento	ÇİMENTO	4.06	6.41	1.58	59%	8.1	68%	0.1%
GUBRF	Gübre Fabrikaları	TARIM KİMYASALLARI	26.37	1.83	-6%	-6%	66.5	22%	0.8%
HALKB	Halk Bankası	BANKACILIK	9.21			11%	123.6	9%	1.5%
HEKTS	Hektaş	TARIM KİMYASALLARI			9.78	-23%	37.9	41%	0.5%
İSCIR	İş Bankası (Ç)	BANKACILIK	4.84			28%	338.7	31%	4.0%
İSYO	İş G.İ.M.Y.Ö.	GAYRİMENKUL YATIRIM ORT.	7.57	20.00	8.98	6%	17.4	38%	0.2%
İSMEN	İş Yatırım	ARACI KURUM	9.23	2.86	0.08	41%	52.2	28%	0.6%
İZENR	İzdemir Enerji Elektrik Üretim	ELEKTRİK	22.46	13.65	1.70	6%	11.5	24%	0.1%
KAYSE	Kayseri Şeker Fabrikası	GIDA	81.74	36.02	1.37	1%	16.2	20%	0.2%
KCAER	Kocaeli Enerji	DEMİR, ÇELİK TEMEL	25.57	13.33	1.62	15%	25.4	24%	0.3%
KCHOL	Koç Holding	HOLDING	8.45	9.79	1.50	15%	469.4	22%	5.6%
KLSER	Kaleseramik Çanakçile Kalebodur Seramik	SERAMİK		1162.61	2.12	-9%	20.8	21%	0.2%
KONTIK	Kontrolmatik Teknoloji	ELEKTRİK	34.29	29.76	5.37	29%	28.9	46%	0.3%
KONYA	Konya Çimento	ÇİMENTO	70.47	45.73	6.43	23%	32.8	15%	0.4%
KOZAA	Koza Anadolu Metal	MADENCİLİK	69.66	4.50	1.66	4%	27.7	44%	0.3%
KOZAL	Koza Altın İşletmeleri	MADENCİLİK	15.69	6.64	-2%	-2%	75.5	29%	0.9%
KRDMD	Kardemir (D)	DEMİR, ÇELİK TEMEL	21.23	15.98	0.85	4%	19.6	89%	0.2%
KTLEV	Katlımve Tasarruf Finansman	ARACI KURUM	7.12			115%	9.7	31%	0.1%
LMKDC	Limak Doğru Anadolu Çimento	ÇİMENTO	7.15	6.91	3.11		12.3	30%	0.1%
MAVI	Mavi Giyim	TEKSTİL, DANTİGRE	14.10	5.05	0.97	40%	36.4	37%	0.4%
MGRGS	Migros	PERAKEDE	11.80	18.45	0.37	26%	89.6	51%	1.1%
MIATK	Mia Teknoloji	TEKNOLOJİ	19.78	14.11	9.82	59%	22.3	57%	0.3%
OBAMS	Oba Makarnacılık	GIDA	9.64	21.17	0.54		16.3	20%	0.2%
ODAS	Odaş Elektrik	ELEKTRİK	2.12	3.25	1.24	50%	9.4	73%	0.1%
OTKAR	Otokar	OTOMOTİV	42.97	36.67	2.01	20%	54.4	27%	0.6%
OYAKC	Oyak Çimento Fabrikaları	ÇİMENTO	13.42	6.81	1.87	23%	78.2	24%	0.9%
PEKYI	Pektaş G.İ.M.Y.Ö.	GAYRİMENKUL YATIRIM ORT.	2.14			53%	3.1	51%	0.0%
PETKM	Petkim	PETROL VE PETROL ÜRÜNLERİ	3.36	631.03	1.22	40%	59.7	47%	0.7%
PGSUS	Pegasus Hava Taahhütçü	HAVA YOLLARI VE HİZMETLERİ	6.12	8.80	2.42	43%	122.9	43%	1.5%
QUAGR	Qua Granit Hayat Yapı	İNŞAAT MALZEMELERİ	6.09	1.40	-3%	-3%	8.0	32%	0.1%
REEDR	Reeder Teknoloji	TEKNOLOJİ	43.81	21.82	9.53	19%	27.2	23%	0.3%
SAHOL	Sabancı Holding	HOLDING	259.72	18.28	11.35	0%	207.9	51%	2.5%
ŞASA	Şasa	ENDÜSTRİYEL TEKSTİL	5.29	23.93	5.30	58%	192.2	24%	2.3%
SDTR	Sdt Uzay Ve Savunma Teknolojileri	TEKNOLOJİ	43.71	27.50	7.40	24%	13.6	21%	0.2%
SISE	Siye Cam	CAM	8.25	12.47	1.13	11%	129.0	49%	1.5%
SKBNK	Şekerbank	BANKACILIK	4.51			34%	11.6	48%	0.1%
SMRTG	Smart Güneş Enerji Teknolojileri	ELEKTRİK	30.15	15.66	2.77	39%	24.8	25%	0.3%
SOKM	Şok Marketler Ticaret	PERAKEDE	6.45	17.05	0.17	25%	27.1	51%	0.3%
TABGD	Tab Gıda Sanayi	GIDA	20.27	6.53	1.39	23%	37.5	20%	0.4%
TAVHL	Tav Havalimanları	HAVA YOLLARI VE HİZMETLERİ	8.89	9.30	2.84	24%	92.7	48%	1.1%
TEELI	Tekelci	İLETİŞİM	9.25	4.07	1.89	21%	208.5	54%	2.5%
THYAO	Türk Hava Yolları	HAVA YOLLARI VE HİZMETLERİ	2.24	5.05	1.00	43%	408.5	50%	4.9%
TKFEN	Tekfen Holding	HOLDING	563.07	36.08	0.41	0%	21.2	48%	0.3%
TKNSA	Teknosa	PERAKEDE	6.14	0.11	-9%	-9%	5.3	50%	0.1%
TMSN	Tümosan Motor Ve Traktör	OTOMOTİV	21.32	11.37	2.09	17%	15.9	29%	0.2%
TOASO	Tofaş Otomobil Fab.	OTOMOTİV	8.10	5.49	0.76	42%	109.0	24%	1.3%
TSXB	T.Ş.K.B.	BANKACILIK	4.00			39%	33.1	39%	0.4%
TKOM	Türk Telekom	İLETİŞİM	7.25	5.20	1.83	31%	183.6	13%	2.2%
TRAK	Türk Traktör	OTOMOTİV	6.99	4.81	1.05	85%	72.4	24%	0.9%
TUKAS	Tuğaç	GIDA	7.45	6.01	1.64	22%	10.7	39%	0.1%
TUPRS	Tüpraş	PETROL VE PETROL ÜRÜNLERİ	5.43	2.84	0.31	35%	324.7	49%	3.9%
TURSG	Türkiye Sigorta	SİGORTA	6.31			64%	62.2	18%	0.7%
ULKER	Ülker	GIDA	7.06	5.56	1.08	48%	55.7	39%	0.7%
VAKBN	T. Vakıflar Bankası	BANKACILIK	5.96			23%	230.8	6%	2.8%
VESEB	Vestel Beyaz Eya	DAYANIKLI TÜKETİM	5.96	3.56	0.49	25%	28.1	19%	0.3%
VESTL	Vestel	DAYANIKLI TÜKETİM	7.09	4.91	0.51	10%	22.2	45%	0.3%
YEOTE	Yeo Teknoloji Enerji Ve Endüstri	ELEKTRİK	23.49	11.19	2.13	70%	15.8	36%	0.2%
YKBNK	Yapı Ve Kredi Bankası	BANKACILIK	4.08			36%	249.9	39%	3.0%
YYLGD	Yayla Agro Gıda	GIDA		9.06	1.23	-11%	11.9	31%	0.1%
ZOREN	Zorlu Enerji	ELEKTRİK	1.83	11.80	2.29	31%	21.9	36%	0.3%

Kaynak: Deniz Yatırım Strateji ve Araştırma Bölümü hesaplamaları, Rasyolar  
F/K, FD/FAVÖK ve FD/Satışlar rasyoları son 4 peyrek verilerine aittir.

En düşük F/K	Şirket
1.83	ZOREN

En düşük FD/FAVÖK	Şirket
2.33	DOAS

En düşük FD/SATIŞLAR	Şirket
0.08	İSMEN

En düşük özkaynak karlılığı	Şirket
-23%	HEKTS

En düşük piyasa değeri	Şirket
3.1	PEKYI

En düşük halka açıklık oranı	Şirket
6%	VAKBN

En düşük BIST 100 payı	Şirket
0.0%	PEKYI

En yüksek F/K	Şirket
563.07	TKFEN

En yüksek FD/FAVÖK	Şirket
1162.61	KLSER

En yüksek FD/SATIŞLAR	Şirket
527.92	BRYAT

En yüksek özkaynak karlılığı	Şirket
115%	KTLEV

En yüksek piyasa değeri	Şirket
506.5	GARAN

En yüksek halka açıklık oranı	Şirket
89%	KRDMD

En yüksek BIST 100 payı	Şirket
6.1%	GARAN



## Deniz Yatırım model portföyü

Deniz Yatırım Model Portföyü					
Hisse	Portföye giriş tarihi	Hedef fiyat	Potansiyel	Nominal getiri (Portföye girişten itibaren)	BIST-100'e rölatif getiri (Portföye girişten itibaren)
SISE	04.09.2020	76.98	83%	629%	-20%
TAVHL	10.05.2021	425.50	68%	962%	56%
TUPRS	21.03.2022	240.00	42%	599%	53%
FROTO	07.09.2022	1400.00	54%	203%	4%
HTTBT	03.11.2022	121.00	35%	297%	64%
KAREL	30.11.2022	21.00	83%	7%	-46%
PGSUS	27.12.2022	340.00	38%	137%	31%
BIMAS	16.01.2023	661.00	13%	376%	145%
CCOLA	16.01.2023	99.80	65%	266%	89%
SAHOL	12.05.2023	138.00	39%	138%	17%
CIMSA	21.06.2023	51.30	40%	131%	23%
YKBNK	21.08.2023	41.30	40%	98%	53%
GWIND	09.07.2024	41.19	53%	-15%	-7%
TABGD	18.07.2024	356.60	149%	-30%	-21%
GARAN	02.08.2024	153.00	27%	-4%	2%

Yıl	Nominal getiri	BIST-100 Endeksi'ne göre rölatif getiri	BIST-100 Getiri Endeksi'ne göre rölatif getiri
2019	56%	27%	25%
2020	50%	16%	15%
2021	43%	13%	10%
2022	205%	3%	0%
2023	52%	12%	9%
<b>12A</b>	<b>24%</b>	<b>1%</b>	<b>-1%</b>
<b>YBB</b>	<b>36%</b>	<b>2%</b>	<b>1%</b>
<b>2019'dan bugüne</b>	<b>2000%</b>	<b>94%</b>	<b>65%</b>

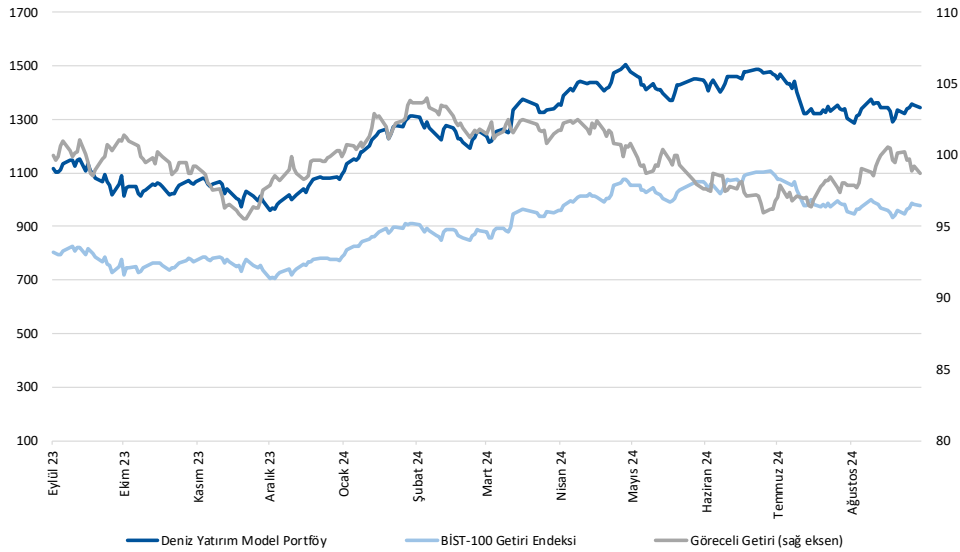

Kaynak: Deniz Yatırım Strateji ve Araştırma Bölümü hesaplamaları, Rasyonel

## Deniz Yatırım Model Portföyü

Deniz Yatırım Model Portföyü, Deniz Yatırım Strateji ve Araştırma Bölümü tarafından, temel analiz kriterlerine göre hazırlanmış, orta-uzun vadeli hisse senedi tavsiye listesidir. Alınan pozisyonlar sadece uzun yönlüdür (long only). Herhangi bir rakamsal/yüzdesele getiri hedefi söz konusu değildir. Herhangi bir şirket sayısı sınırı söz konusu değildir. Herhangi bir sıklıkta/takvim dahilinde değişiklik yapma zorunluluğu söz konusu değildir. Strateji ve Araştırma Bölümü analistleri portföyü takvim yılı içerisinde piyasa koşulları izin vermez ise değiştirmeme hakkına sahiptirler. Portföy içerisinde yer alan şirketler için temel analiz açısından getir potansiyeli kalmamış dahi olsa da (değerleme olarak) şirket markasına olan geçmiş ve gelecek dönem güveni ile liste içerisinde kalmaya devam edebilirler. Portföyde yer alan şirketler için AL tavsiyesi bulunması zorunluluğu söz konusu değildir. Bölüm analistleri, TUT ve/veya Gözden Geçiriliyor önerileri ile de liste içerisinde şirket tercihinde bulunabilirler.

## Deniz Yatırım model portföy | sektörel ve endeks dağılımları

Model portföy sektörel dağılımı

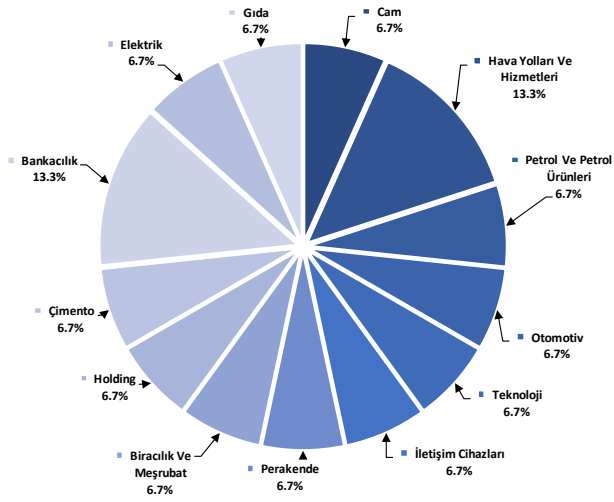

Kaynak: Deniz Yatırım Strateji ve Araştırma Bölümü hesaplamaları

Model portföy endeks dağılımı

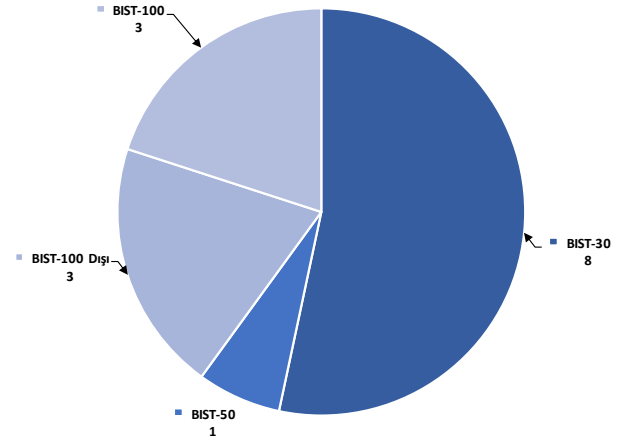

Kaynak: Deniz Yatırım Strateji ve Araştırma Bölümü hesaplamaları

## Değerlemeler

	Piyasa Değeri (milyar TL)	Piyasa Değeri (milyar USD)	BIST 30 Endeksi'ndeki Payı	BIST 100 Endeksi'ndeki Payı	Nominal Hisse Performansı - YBB	Relatif Hisse Performansı - YBB	Hedef Fiyat (TL)	Tavsiye	Kapanış Fiyatı	Yükseliş / Düşüş Potansiyeli
<b>Finansallar</b>										
Ağesa Hayat Emeklilik	21,546	633	---	---	100%	51%	157.30	AL	119.70	31.4%
Akbank	318,500	9,350	8.2%	6.0%	75%	32%	90.40	AL	61.25	47.6%
Aksigorta	9,269	272	---	---	10%	-17%	8.20	AL	5.75	42.6%
Anadolu Hayat Emeklilik	48,848	1,434	---	---	214%	137%	148.00	AL	113.60	30.3%
Anadolu Sigorta	41,250	1,211	---	---	37%	4%	106.00	TUT	82.50	28.5%
Garanti Bank	506,520	14,870	3.5%	2.6%	116%	63%	153.00	AL	120.60	26.9%
Halkbank	123,578	3,628	---	0.4%	44%	8%	20.80	TUT	17.20	20.9%
İş Bankası	338,750	9,945	5.2%	3.8%	49%	12%	19.00	AL	13.55	40.2%
İş Yatırım	52,230	1,533	---	0.5%	12%	-16%	50.00	AL	34.82	43.6%
TSKB	33,096	972	---	0.5%	80%	36%	17.30	AL	11.82	46.4%
Türkiye Sigorta	62,200	1,826	---	0.4%	34%	1%	16.46	TUT	12.44	32.3%
Vakıf Bank	230,843	6,777	---	0.5%	81%	37%	27.80	AL	23.28	19.4%
Yapı Kredi Bank	249,864	7,335	4.9%	3.6%	58%	19%	41.30	AL	29.58	39.6%
<b>Holdingler</b>										
Alarko Holding	40,412	1,186	0.8%	0.6%	3%	-22%	162.00	AL	92.90	74.4%
Doğan Holding	39,517	1,160	---	0.5%	37%	3%	18.65	AL	15.10	23.5%
Enka İnşaat	279,000	8,191	1.7%	1.3%	43%	8%	62.00	AL	46.50	33.3%
Koç Holding	469,395	13,780	5.2%	3.8%	36%	2%	320.00	AL	185.10	72.9%
Sabancı Holding	207,937	6,105	5.4%	3.9%	69%	28%	138.00	AL	99.00	39.4%
Şişecam	128,961	3,786	3.2%	2.3%	-7%	-30%	76.98	AL	42.10	82.9%
Tekfen Holding	21,238	623	---	0.4%	55%	17%	47.30	TUT	57.40	-17.6%
<b>Petrol ve Gaz</b>										
Aygaz	33,278	977	---	---	17%	-11%	265.00	AL	151.40	75.0%
Petkim	59,660	1,751	1.4%	1.0%	29%	-2%	22.00	TUT	23.54	-6.5%
Tüpraş	324,865	9,531	7.9%	5.7%	25%	-5%	240.00	AL	168.50	42.4%
<b>Enerji</b>										
Aksa Enerji	47,214	1,386	---	0.4%	33%	1%	49.40	TUT	38.50	28.3%
Alfa Solar Enerji	19,872	583	---	0.2%	-35%	-51%	93.58	TUT	54.00	73.3%
Biotrend Enerji	8,850	260	---	---	3%	-22%	31.80	AL	17.70	79.7%
Galata Wind Enerji	14,548	427	---	---	27%	-4%	41.19	AL	26.94	52.9%
Enerjisa Enerji	69,565	2,042	---	0.5%	35%	2%	86.00	AL	58.90	46.0%
<b>Demir Çelik</b>										
Erdemir	172,690	5,070	4.2%	3.1%	22%	-8%	62.50	AL	49.34	26.7%
Kardemir (D)	25,987	763	0.9%	0.7%	5%	-20%	38.00	AL	25.06	51.6%
<b>Kimya, Tarımsal İlaç ve Gübre</b>										
Aksa Aktelik	33,644	988	---	0.5%	6%	-20%	12.80	AL	8.66	47.8%
Alkim Kimya	5,067	149	---	---	-1%	-25%	49.00	AL	33.78	45.1%
Hektaş	37,851	1,111	0.8%	0.6%	-38%	-53%	5.20	SAT	4.49	15.8%
Kimteks Polüretan	10,512	309	---	---	-25%	-43%	47.73	AL	21.62	120.8%
<b>Otomotiv ve Otomotiv Yan Sanayi</b>										
Doğuş Otomotiv	48,136	1,413	0.8%	0.6%	-1%	-25%	330.00	TUT	218.80	50.8%
Ford Otosan	320,030	9,395	2.9%	2.1%	28%	-3%	1400.00	AL	912.00	53.5%
Kordsa	14,570	428	---	---	-3%	-27%	128.00	AL	74.90	70.9%
Tofaş	109,000	3,200	1.3%	1.0%	12%	-15%	357.70	TUT	218.00	64.1%
Türk Traktor	72,448	2,127	---	0.7%	9%	-18%	1423.20	AL	724.00	96.6%
Otokar	54,360	1,596	---	0.5%	8%	-18%	633.60	TUT	453.00	39.9%
Brisa	29,383	863	---	---	28%	-3%	131.91	AL	96.30	37.0%
<b>Sağlık</b>										
Lokman Hekim	3,670	108	---	---	60%	21%	24.72	AL	16.99	45.5%
Meditera Tıbbi Malzeme	5,034	148	---	---	52%	15%	59.20	AL	42.30	40.0%
MLP Sağlık	69,380	2,037	---	---	124%	69%	449.00	AL	333.50	34.6%
Gen İlaç ve Sağlık Ürünleri	27,405	805	---	---	97%	49%	96.53	AL	91.35	5.7%
Selçuk Ecza Deposu	43,656	1,282	---	---	15%	-13%	57.80	TUT	70.30	-17.8%
<b>Perakende ve Toptan</b>										
BLM	355,212	10,428	10.5%	7.6%	95%	47%	661.00	AL	585.00	13.0%
Bizim Toptan	2,406	71	---	---	-19%	-39%	41.80	TUT	29.90	39.8%
Mavi Giyim	36,428	1,069	---	1.0%	61%	22%	184.80	AL	91.70	101.5%
Migros	89,577	2,630	---	1.7%	50%	13%	774.90	AL	494.75	56.6%
Şok Marketler	27,113	796	---	0.5%	-13%	-34%	77.60	TUT	45.70	69.8%
<b>Gıda ve İçecek</b>										
Coca Cola İçecek	169,144	4,966	---	1.6%	28%	-3%	99.80	AL	60.45	65.1%
TAB Gıda	37,495	1,101	---	0.3%	23%	-7%	356.60	AL	143.50	148.5%
Ülker Bisküvi	55,687	1,635	---	0.8%	84%	39%	232.50	AL	150.80	54.2%
Büyük Şeffler Gıda	2,816	83	---	---	---	---	52.46	AL	26.32	99.3%
<b>Beyaz Eya ve Mobilya</b>										
Arçelik	98,521	2,892	---	0.5%	13%	-14%	215.00	TUT	145.80	47.5%
Vestel Beyaz Eya	28,096	825	---	0.2%	13%	-14%	26.50	AL	17.56	50.9%
Vestel Elektronik	22,241	653	---	0.4%	43%	8%	90.00	TUT	66.30	35.7%
Yataş	4,084	120	---	---	12%	-15%	46.30	AL	27.26	69.8%
<b>Telekom &amp; Teknoloji &amp; Yazılım</b>										
Aztek Teknoloji	5,750	169	---	---	-43%	-57%	109.90	AL	57.50	91.1%
Hittit Bilgisayar Hizmetleri	11,462	337	---	---	58%	19%	121.00	AL	89.90	34.6%
İndeks Bilgisayar	5,288	155	---	---	23%	-7%	13.15	AL	7.05	86.6%
Karel Elektronik	9,227	271	---	---	-1%	-25%	21.00	AL	11.45	83.4%
Kontrolmatik Teknoloji	28,873	848	0.7%	0.5%	-34%	-50%	101.80	AL	44.42	129.2%
Logo Yazılım	9,840	289	---	---	40%	5%	139.00	TUT	98.40	41.3%
Turkcell	208,450	6,120	5.6%	4.1%	69%	28%	148.80	AL	94.75	57.0%
Türk Telekom	183,575	5,389	---	0.9%	115%	63%	76.60	AL	52.45	46.0%
<b>Savunma</b>										
Aselsan	270,408	7,939	3.5%	2.6%	32%	0%	89.70	AL	59.30	51.3%
<b>Yapı Malzemeleri</b>										
Akçansa	30,440	894	---	---	16%	-12%	199.00	TUT	159.00	25.2%
Çimsa	34,703	1,019	---	0.6%	29%	-2%	51.30	AL	36.70	39.8%
Kalekim	12,678	372	---	---	29%	-3%	42.00	AL	27.56	52.4%
<b>Havacılık</b>										
Pegasus	122,850	3,607	2.7%	2.0%	85%	40%	340.00	AL	245.70	38.4%
TAV Havalimanları	92,183	2,706	---	1.6%	136%	78%	425.50	AL	253.75	67.7%
Türk Hava Yolları	408,480	11,992	10.4%	7.6%	29%	-2%	448.00	AL	296.00	51.4%
<b>Kağıt ve Kağıt Ürünleri</b>										
Europap Tezol Kağıt	9,108	267	---	---	15%	-13%	31.22	AL	20.70	50.8%
<b>GYO'lar</b>										
Emlak GYO	46,056	1,352	1.2%	0.9%	76%	33%	17.30	AL	12.12	42.7%
Ozak GYO	15,506	455	---	---	39%	5%	14.00	AL	10.65	31.5%
Toru'nlar GYO	53,600	1,574	---	---	77%	33%	69.15	AL	53.60	29.0%
<b>Kaynak: Deniz Yatırım Strateji ve Araştırma, Rasyo.net</b>										
			93.0%	83.6%						

## Strateji ve Araştırma Bölümü kapsamındaki hisselerle ait öneri dağılımı

**Araştırma öneri dağılımı**

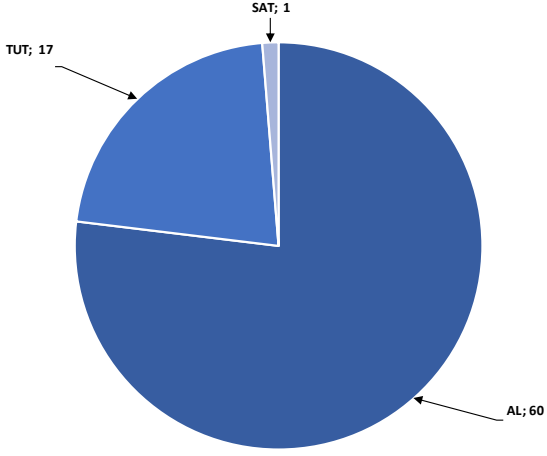

Kaynak: Deniz Yatırım Strateji ve Araştırma Bölümü

**Araştırma kapsamı sektörel dağılımı**

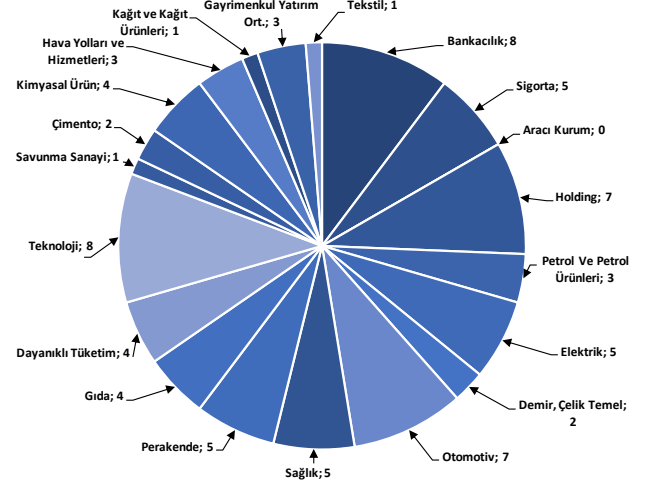

Kaynak: Deniz Yatırım Strateji ve Araştırma Bölümü



## Haftalık takvim

Haftalık Takvim, 23 Eylül - 29 Eylül 2024						
Tarih	Gün	Saat	Ülke	Olay	Beklenti	Önceki
23 Eylül	Pazartesi	11:00	EUR	HCOB Euro Bölgesi İmalat PMI	45.7	45.8
		11:00	EUR	Euro Bölgesi Hizmetler PMI	52.3	52.9
		11:00	EUR	Euro Bölgesi Bileşik PMI	50.6	51
		16:45	ABD	S&P Küresel ABD İmalat PMI	48.6	47.9
		16:45	ABD	S&P Küresel ABD Hizmet PMI	55.2	55.7
		16:45	ABD	S&P Küresel ABD Bileşik PMI	--	54.6
24 Eylül	Salı	10:00	TR	Reel Sektör Güven Endeksi (M.A.)	--	98
		10:00	TR	Reel Sektör Güven Endeksi (M. Arındırılmamış)	--	98.5
		10:00	TR	Kapasite Kullanım Oranı	--	75.40%
		11:00	TR	Yabancı Turist Girişleri (Yıllık)	--	2.60%
		16:00	ABD	S&P/CS Konut Fiyat Endeksi Bileşik - (20 M.A) (Aylık)	0.40%	0.42%
		16:00	ABD	S&P/CS Konut Fiyat Endeksi Bileşik - (20 M.A) (Yıllık)	5.90%	6.47%
		17:00	ABD	CB Tüketici Güveni	103.3	103.3
25 Eylül	Çarşamba	17:00	ABD	Yeni Konut Satışları	695k	739k
		17:00	ABD	Yeni Konut Satışları (Aylık)	-6.00%	10.60%
26 Eylül	Perşembe	11:00	EUR	ECB Ekonomik Bülteninin Yayımlanması		
		14:30	TR	Yabancı Net Hisse Senedi Yatırımı	--	-\$321m
		15:30	ABD	GSYH Yıllıklandırılmış (Çeyreklik)	2.90%	3.00%
		15:30	ABD	Kişisel Tüketim	--	2.90%
		15:30	ABD	GSYH Fiyat Endeksi	2.50%	2.50%
		15:30	ABD	Dayanıklı Mal Siparişleri	-2.70%	9.80%
		15:30	ABD	İşsizlik Başvurusu Başvuruları	225k	219k
		17:00	ABD	Devam Eden Konut Satışları (Aylık)	3.00%	-5.50%
		17:00	ABD	Devam Eden Konut Satışları NSA (Yıllık)	--	-4.60%
		27 Eylül	Cuma	10:00	TR	Ekonomik Güven
10:00	TR			Ticaret Dengesi	-4.90b	-7.29b
12:00	EUR			Tüketici Güveni	--	--
12:00	EUR			Hizmet Güveni	6	6.3
12:00	EUR			Endüstriyel Güven	-9.9	-9.7
12:00	EUR			Ekonomik Güven	96.5	96.6
15:30	ABD			Kişisel Gelir	0.40%	0.30%
15:30	ABD			Toptan Satış Stokları (Aylık)	0.20%	0.20%
15:30	ABD			Kişisel Harcamalar	0.30%	0.50%
15:30	ABD			Reel Kişisel Harcamalar	--	0.40%
15:30	ABD			Mal Ticaret Dengesi	-\$99.7b	-\$102.7b
15:30	ABD			Perakende Stoklar (Aylık)	--	0.80%
17:00	ABD			Michigan Üni. Tüketici Hissiyatı	69.4	69
17:00	ABD			Michigan Üni. Tüketici Beklentileri	--	73
28 - 29 Eylül	Haftasonu	-	-			

\*(M.A.):Mevsimsellikten arındırılmış

Kaynak: Bloomberg, Deniz Yatırım Strateji ve Araştırma

## Beklenen Finansal Açıklamalar

Tarih	Şirket
9 Ağustos	Bankaların konsolide olmayan sonuçları için son gün
19 Ağustos	Bankaların konsolide sonuçları için son gün
20 Eylül	Şirketlerin konsolide olmayan sonuçları için son gün
30 Eylül	Şirketlerin konsolide sonuçları için son gün

## Beklenen Finansal Açıklamalar

Tarih	Şirket	Çeyrek	Konsensus Net Kar Beklentisi	Deniz Yatırım Net Kar Beklentisi
26 Eylül	BIMAS	2Ç24	TRY 4,548 mln	TRY 3,601 mln
	DOHOL	2Ç24	-	-
	TKFEN	2Ç24	TRY 252 mln	-

Kaynak: Research Turkey, Deniz Yatırım Strateji ve Araştırma

Sayılar milyon TL ifade etmektedir.

## Yasal Uyarı

Bu rapor/e-posta içerisinde yer alan değerlendirmeler Deniz Yatırım Menkul Kıymetler A.Ş. tarafından, güvenilir olduğuna inanılan kaynaklardan elde edilen bilgi ve veriler kullanılarak genel nitelikte hazırlanmıştır. Raporunda yer alan ifadeler, mali durumunuz ile risk ve getiri tercihlerinize uygun olmayabilir ve hiçbir şekilde alış veya satış yapılması yönünde yönlendirme olarak değerlendirilmemelidir. Deniz Yatırım, bu bilgilerin doğru, eksiksiz ve değişmez olduğunu garanti etmemektedir. Bu sebeple, okuyucuların, bu raporlardan elde edilen bilgilere dayanarak hareket etmeden önce, bilgilerin doğruluğunu teyit etmeleri önerilir ve bu bilgilere dayanılarak aldıkları kararlarda sorumluluk okuyucuların kendilerine aittir. Bilgilerin eksikliği ve yanlışlığından Deniz Yatırım hiçbir şekilde sorumlu tutulamaz. Ayrıca, Deniz Yatırım ve DenizBank Finansal Hizmetler Grubu çalışanları ve danışmanlarının, herhangi bir şekilde bu rapor/e-posta içerisinde yer alan bilgiler dolayısıyla ortaya çıkabilecek, doğrudan veya dolaylı zararlarla ilgili herhangi bir sorumluluğu yoktur. Burada yer alan bilgiler sermaye piyasası aracına yönelik bir yatırım tavsiyesi, alım-satım önerisi ya da getiri vaadi değildir ve yatırım danışmanlığı kapsamında yer almamaktadır. Yatırım Danışmanlığı hizmeti; yetkili kuruluşlar tarafından imzalanacak yatırım danışmanlığı sözleşmesi çerçevesinde kişilerin risk ve getiri tercihleri dikkate alınarak kişiye özel sunulmaktadır. Buradaki içeriğin hiçbir bölümü Deniz Yatırım Menkul Kıymetler A.Ş.'nin yazılı izni olmadan çoğaltılamaz, hiçbir şekilde ortamda yayımlanamaz, alıntı yapılamaz ve kullanılamaz. Sadece burada yer alan bilgilere dayanarak yatırım kararı verilmesi beklentilerinize uygun sonuçlar doğurmayabilir.

© DENİZ INVEST 2024

## Derecelendirme

Deniz Yatırım Analistleri, her hisse senedi için bir veya birden fazla değerlendirme yöntemi kullanarak 12 aylık hedef değerler (fiyatlar) ve buna bağlı olarak potansiyel getirileri hesaplamaktadır. 12 ay derecelendirme sistemimiz; AL, TUT ve SAT olmak üzere 3 farklı genel yatırım tavsiyesi içerir.

**AL:** Hisse senedinin gelecek 12 ay toplam potansiyel getirisinin en az %20 ve üzerinde oluşması şeklindeki değerlendirme ifade etmektedir.

**TUT:** Hisse senedinin gelecek 12 ay toplam potansiyel getirisinin %0-20 aralığında oluşması şeklindeki değerlendirme ifade etmektedir.

**SAT:** Hisse senedinin gelecek 12 ay toplam potansiyel getirisinin %0'dan daha düşük seviyelerde oluşması şeklindeki değerlendirme ifade etmektedir.

Derecelendirme	Potansiyel Getiri (PG), 12-ay
AL	≥%20
TUT	%0-20
SAT	≤%0

Kaynak: Deniz Yatırım

Deniz Yatırım Analistleri hisse senetlerini potansiyel katalizörler, tetikleyici gelişmeler, riskler ile piyasa, sektör ve rakip firma gelişmeleri ışığında değerlendirmektedir. Analistlerimiz genel yatırım tavsiyesinin kamuoyuyla paylaşılmasını takip eden süreçte hisse senetlerini titizlikle yakından takip etmeye devam etmekte; ancak, hisse senedi fiyatındaki dalgalanmalardan ötürü değerler, derecelendirme sistemimizdeki sınırları aştığı takdirde, analistlerimiz hisse senedi hakkında sundukları tavsiyeyi değiştirmemeyi ve/veya Gözden Geçirme (GG) sürecine almayı tercih edebilirler.