

günlük bülten

Hisse Senedi Piyasası

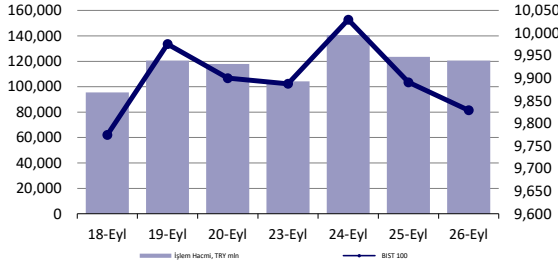

Endeksler, para piyasaları ve emtia

	Kapanış	Önceki	1 Gün	1 Ay	Yıl Baş.
BIST100	9,829	9,891	-0.6%	2.8%	31.6%
İşlem Hacmi, TL mln	120,512	123,460	-2.4%	5.6%	30.0%
Türkiye 2032 (13.10.2032)	25.63%	25.87%	-24 bps	-15 bps	318 bps
Türkiye 2032	5.45%	5.45%	-1 bps	-33 bps	-116 bps
TÇMB Karşık Fonlama mlyt	50.00%	50.00%	0 bps	0 bps	750 bps
USD/TRY	34.15	34.14	0.0%	0.4%	15.7%
EUR/TRY	38.25	38.04	0.5%	0.7%	17.5%
Sepet (50/50)	36.20	36.09	0.3%	0.6%	16.6%
DOW	42,175	41,915	0.6%	2.3%	11.9%
S&P500	5,745	5,722	0.4%	2.3%	20.5%
FTSE	8,285	8,269	0.2%	-0.5%	7.1%
MSCI EM	1,163	1,137	2.3%	5.4%	13.6%
MSCI EE	46.91	46.59	0.7%	-0.7%	4.7%
Shanghai SE Comp	3,001	2,896	3.6%	5.1%	0.9%
Nikkei	38,926	37,870	2.8%	2.1%	16.3%
Petrol (Brent)	71.51	71.60	-0.1%	-5.0%	-5.0%
Altın	2,672	2,657	0.6%	6.1%	29.5%

En Çok Yükselen & Düşenler (BIST 100)

	Hisse Kodu	Son Kapanış	Gün Değ.	Hacim, TRY bin
En çok yükselenler				
Anadolu Efes Biraçılık	AEFES	199.90	3.9%	1,023,683
Türkiye Sigorta	TURSG	12.29	2.5%	163,740
Aksa Enerji	AKSEN	39.54	2.4%	231,001
Coca Cola İçecek	CCOLA	58.00	2.4%	457,432
T.S.K.B.	TSKB	12.03	2.3%	389,213
Aksa	AKSA	9.52	2.1%	388,957
En çok düşenler				
Katılımım Tasarruf Finansman	KTLEV	52.70	-5.9%	674,608
Reeder Teknoloji	REEDR	26.20	-4.1%	263,773
Bim Birleşik Mağazalar	BIMAS	538.50	-3.9%	2,749,888
Astor Enerji	ASTOR	77.20	-3.5%	838,906
T. Vakıflar Bankası	VAKBN	23.16	-3.4%	916,893
Aselsan	ASELS	59.25	-3.1%	2,260,175

5 Yıllık Ülke Risk Primi (CDS) (baz puan)



Piyasa yorumu:

Bu sabah karışık açılış ve sonrasında 9700 – 10000 arasında işlem aktivitesi bekliyoruz.

Dün endeks -0.62% değişimle 9829,19 seviyesinde kapattı. İşlem hacmi ortalama seviyede gerçekleşti.

Günlük Bültenimizin ilerleyen sayfalarında detaylı şekilde görebileceğiniz Seçilmiş İndikatörler Puanlama Sistemimize göre bugün öne çıkan ilk 5 hisse senedi: **ISCTR, KRDM, TUPRS, TKFEN ve AKSEN**. [İlgili sayfada sistemimizin metodolojisini ve uyarı notunu okumanızı önemle belirtmek isteriz.](#)

Önemli hatırlatma: Strateji ve Araştırma Bölümü olarak yaptığımız tüm kapsamlı analizlerimize denizyatirim.com adresi üzerinde yer alan Analiz-Araştırma Raporları sekmeleri üzerinden 7/24 geriye dönük değerlendirmemiz de dahil olmak üzere "Müşteri Girişi" yaparak ulaşabilirsiniz.

Bugünün haberleri:

Hisse senetleri

- DOHOL: Bilanço değerlendirmesi / nötr
- TKFEN: Bilanço değerlendirmesi / sınırlı olumsuz
- BIMAS: Bilanço Değerlendirmesi / sınırlı olumsuz
- ALARK: Bilanço değerlendirmesi / nötr

Piyasalarda bugün

Dün açıklanan verilere göre, ABD ekonomisi, yılın ikinci çeyreğinde %3 ile tahminler dahilinde büyüme kaydetti. Ülkede, ilk kez işsizlik maaşı başvurusunda bulunanların sayısı, 21 Eylül ile biten haftada 218 bine gerileyerek piyasa beklentilerinin altında gerçekleşti. Küresel piyasalar, açıklanan verilerin ABD ekonomisinin gücünü koruduğuna işaret etmesiyle pozitif seyretti. Dow Jones %0,62, S&P 500 %0,40 ve Nasdaq %0,60 değer kazandı.

Yurt içi tarafta BIST 100 endeksi, %0.62 değer kaybederek 9.829,19 puanla günü kapattı. Bankacılık endeksi %0,70, holding endeksi %0,35 değer kaybetti. Sektör endeksleri arasında en çok kazandıran %2,72 ile finansal kiralama faktoring, en çok kaybettiren ise %2,62 ile ticaret oldu.

TCMB'nin 19 Eylül tarihli PPK toplantı özet yayımlandı. Özetle; öncü göstergelerin Eylül ayında mevsimsel etkilerden arındırılmış tüketici enflasyonunun önceki aya kıyasla yavaşlayacağına işaret ettiğini bildirdi. Aynı zamanda kira enflasyonunun, sözleşme yenileme oranının Ağustos ayında artmasıyla beraber bir miktar yükselerek güçlü seyrini sürdürdüğünü hatırlatıldı.

Bank of Amerika, Türkiye ekonomisine ilişkin raporunu yayınladı. BoFA, Türkiye'de makroekonomik dengesizliklerin yavaş da olsa iyileştiğini belirterek Türkiye'de keskin bir daralma yerine hâlâ yumuşak bir iniş görmeye devam ettiklerini kaydetti. Raporda Türkiye Cumhuriyet Merkez Bankası'nın faiz indirimine ilişkin tahmin de yer aldı. Rapora göre; Türkiye ekonomisinde keskin bir daralma yerine yumuşak bir iniş yaşanacak. Hazırlanan raporda, Merkez Bankası'nın faiz indirimine acele etmeyeceği, aralıkta 250 baz puanlık bir indirim öngörüldüğü, kasımda ise verilerin beklenenden daha fazla iyileşmesi durumunda 150-200 baz puanlık daha küçük bir indirimin mümkün olabileceği ifade edildi.

Türkiye Cumhuriyet Merkez Bankası toplam rezervleri, 20 Eylül haftasında bir önceki haftaya göre 2 milyar 842 milyon dolar yükselişle 156 milyar 392 milyona çıkararak tüm zamanların en yüksek seviyesine ulaştı.

Açıklanan Bankacılık Düzenleme ve Denetleme Kurumu verilerine göre, kur korumalı mevduatlar 20 Eylül haftasında 30,4 milyar TL düşüşle 1,53 trilyon TL'ye geriledi. Böylelikle kur korumalı mevduatlarda son bir ayın en hızlı düşüşü görüldü.

Bugün yurt içinde TÜİK Ağustos ayına ilişkin dış ticaret rakamları ile ekonomik güven endeksi verileri, yurt dışında ise ABD'den gelecek Ağustos ayı çekirdek PCE rakamları takip edilecek.

Şirket haberleri

DOHOL: Bilanço değerlendirmesi / nötr

Doğan Holding, 2Ç24 döneminde 829 milyon TL net kar açıkladı. Muhasebe değişikliği nedeniyle 2Ç24 dönemi finansallarında, parasal kazanç/kayıp kalemi altında 647 milyon TL'lik olumlu etki oluştu.

2Ç24 finansallarında, net kar rakamında satış geliri ve faaliyet karındaki azalma dolayısıyla daralma yaşandı. Açıklanan finansal sonuçların hisse performansı üzerinde önemli bir etki yaratmayacağı düşüncesindeyiz.

TKFEN: Bilanço değerlendirmesi / sınırlı olumsuz

Enflasyon muhasebesi uygulanmış verilere göre, Tekfen Holding, 2Ç24 döneminde 10.871 milyon TL satış geliri, 847 milyon TL FAVÖK ve 580 milyon TL net kar açıkladı. Muhasebe değişikliği nedeniyle 2Ç24 finansallarında, parasal kazanç/kayıp kalemi altında 375 milyon TL'lik olumlu etki oluştu.

Enflasyon muhasebesi etkilerini içeren 2Ç24 finansallarında, satış geliri ve FAVÖK azalış gösterdi. Geçen dönem net zarar açıklayan Şirket, bu dönem ise net kar açıklarken, net nakit pozisyonundan net borç pozisyona geçiş olduğunu gördük. Dolayısıyla, açıklanan finansal sonuçların hisse performansı üzerinde sınırlı olumsuz bir etki yaratacağı düşüncesindeyiz.

BIMAS: Bilanço Değerlendirmesi / sınırlı olumsuz

Enflasyon muhasebesi uygulanmış verilere göre, Bim Birleşik Mağazalar, 2Ç24'te 109.253 milyon TL satış geliri (Konsensus: 114.021 milyon TL / Deniz Yatırım: 111.343 milyon TL), 3.657 milyon TL FAVÖK (Konsensus: 5.084 milyon TL / Deniz Yatırım: 4.378 milyon TL) ve 4.521 milyon TL net kar (Konsensus: 4.548 milyon TL / Deniz Yatırım: 3.601 milyon TL) açıkladı. Muhasebe değişikliği nedeniyle 2Ç24 finansallarında, parasal kazanç/kayıp kalemi altında 4.386 milyon TL'lik olumlu etki oluştu. Enflasyon muhasebesi etkilerini içeren 2Ç24 finansallarında, satış geliri, net karda artış görülürken, FAVÖK tarafında azalış gerçekleşti. Fiyatlama tarafındaki rekabetin etkileri ve faaliyet giderlerinin baskısı FAVÖK tarafını zayıflatan nedenler oldu. Net kar tarafında ise parasal kazanç kaleminin güçlü etkisi bulunmaktadır. Ayrıca, satış geliri ve FAVÖK tarafı beklentilerin altında gerçekleşti.

Satış geliri ve FAVÖK tarafının beklentilerin altında kalmasını sınırlı olumsuz olarak değerlendirirken, net kar tarafını ise parasal kazanç etkisi sebebiyle sınırlı olumlu olarak değerlendiriyoruz. Bütün olarak baktığımızda ise değerlendirmemiz sınırlı olumsuz. Ek olarak, yatırımcı algısının ise hisse üzerinde olumsuz tepki taşıdığını düşünüyoruz.

ALARK: Bilanço değerlendirmesi / nötr

Alarko Holding 2Ç24'te 201 milyon TL net kar (Konsensus: 1.117 milyon TL net zarar / Deniz Yatırım: 695 milyon TL net zarar) açıkladı. Diğer yandan, piyasa beklentisinin sadece bir kurum tahmininden oluştuğunu belirtmek isteriz. Enflasyon muhasebesi nedeniyle 2Ç24 finansallarında, parasal kazanç/kayıp kalemi altında 319 milyon TL'lik olumsuz etki oluştu.

2Ç24 finansallarında, net karda daralma gözlemlenirken, solo net nakit pozisyonunda hafif azalış yaşandı. Açıklanan finansal sonuçların hisse performansı üzerinde önemli bir etki yaratmayacağı düşüncesindeyiz.

KAP haberleri

Kar Payı Ödemeleri												
Hisse Kodu	Özet Bilgi	Dağıtım Tarihi	Kapanış Fiyatı	Pay Başına Kar (Brüt TL)	Pay Başına Kar (Net TL)	Teorik Fiyat	Kar Payı Verimi	XU030 Ağırlık	XU030'a Yüzdesele Etkisi	XU030'a Puansal Etkisi	XU100 Ağırlık	XU100'e Yüzdesele Etkisi
TUPRS	Kar payı	27.09.2024	₺170.00	11.94	10.74	₺158.06	7.02%	8.08%	0.57%	62.24	5.92%	0.42%

Kaynak: Deniz Yatırım Strateji ve Araştırma, Rasyonet, KAP

Genel Kurullar						
1. hafta						
02 Eylül 2024 Pazartesi	03 Eylül 2024 Salı	04 Eylül 2024 Çarşamba	05 Eylül 2024 Perşembe	06 Eylül 2024 Cuma	07 Eylül 2024 Cumartesi	
BAGFS / 11:00	HOROZ / 11:00 SNICA / 14:00	ALKA / 11:00 MSGYO / 15:00	BIENY / 11:00 UFUK / 11:00	ESCOM / 11:00 RTLAB / 11:00 BAYRK / 14:00		
2. hafta						
09 Eylül 2024 Pazartesi	10 Eylül 2024 Salı	11 Eylül 2024 Çarşamba	12 Eylül 2024 Perşembe	13 Eylül 2024 Cuma	14 Eylül 2024 Cumartesi	
COSMO / 10:00	USAK / 09:30 EUHOL / 12:00 ALKIM / 14:00	HUBVC / 11:00 KOCMT / 11:00 ANEL / 14:00		IEYHO / 10:00 EYGYO / 11:00 ARTMS / 14:00 ATSYH / 14:00	SAMAT / 11:00	
3. hafta						
16 Eylül 2024 Pazartesi	17 Eylül 2024 Salı	18 Eylül 2024 Çarşamba	19 Eylül 2024 Perşembe	20 Eylül 2024 Cuma	21 Eylül 2024 Cumartesi	
ALKLC / 11:00 EPLAS / 11:00 MZHL / 13:00		BEGYO / 14:00 BURCE / 14:00	KAYSE / 11:00 CEOEM / 14:00 KUVVA / 14:00	KERVN / 10:30		
4. hafta						
23 Eylül 2024 Pazartesi	24 Eylül 2024 Salı	25 Eylül 2024 Çarşamba	26 Eylül 2024 Perşembe	27 Eylül 2024 Cuma	28 Eylül 2024 Cumartesi	
	TUPRS / 10:00	A1CAP / 11:00 OBAMS / 14:00 CVKMD / 17:00	ENTRA / 11:00 KARYE / 11:00	BMSCH / 10:00 MPARK / 10:00 PEKGY / 11:00	PEHOL / 14:00	
5. hafta						
30 Eylül 2024 Pazartesi						
OTTO / 11:00 SOKE / 14:00						

Kaynak: Deniz Yatırım Strateji ve Araştırma, KAP

KAP Haberleri	
Hisse	Haber
AEFES	Anadolu Etap İçecek Paylarının %20'sinin CCI'ya Satışının Tamamlanması Hk; Şirketimizin %50,3 oranında iştiraki Coca-Cola İçecek A.Ş. ("CCI"), %80 oranında hissesine sahip olduğu Anadolu Etap Penkon Gıda ve İçecek Ürünleri Sanayi ve Ticaret Anonim Şirketi ("Anadolu Etap İçecek") sermayesinin kalan %20'sine tekabül eden paylarının tamamını %78,6 oranında iştirakimiz AEP Anadolu Etap Penkon Gıda ve Tarım Ürünleri Sanayi ve Ticaret Anonim Şirketi'nden ("Anadolu Etap Tarım") 28 milyon Amerikan Doları bedel ile bugün satın almış olup işlem bedeli, dün itibarıyla Türkiye Cumhuriyeti Merkez Bankası tarafından ilan edilmiş USD/TL döviz alış ve satış kurunun ortalaması esas alınarak belirlenmiş kur ile 955.362.800 TL olarak nakden ve peşinen ödenmiştir.
ALARK	Kar Payı Avansı Dağıtılmaması Hakkında Yönetim Kurulu Kararı; Alarko Holding Anonim Şirketi Yönetim Kurulu tarafından, Şirketimizin Esas Sözleşmesi ve Sermaye Piyasası Kurulu'nun II-19.1 sayılı Kar Payı Tebliği'nin ilgili hükümleri uyarınca, Şirketimizin 27.05.2024 tarihinde gerçekleştirilen olağan genel kurul toplantısında gündeminin 13. maddesi ile kar payı avansı dağıtılabilmesi için Yönetim Kuruluna verilen yetki kapsamında; 01.01.2024 – 30.06.2024 hesap dönemi bakımından kar payı avansı dağıtılmamasına karar verilmiştir.
CCOLA	Anadolu Etap İçecek Hisse Alımı Hakkında.; Coca-Cola İçecek A.Ş. ("Şirketimiz" ya da "CCI") olarak %80 oranında hissesine sahip olduğumuz Anadolu Etap Penkon Gıda ve İçecek Ürünleri Sanayi ve Ticaret Anonim Şirketi ("Anadolu Etap İçecek") sermayesinin kalan %20'sine tekabül eden paylarının tamamını Anadolu Efes Biraçılık ve Malt Sanayi A.Ş.'nin %78,58 iştiraki olan AEP Anadolu Etap Penkon Gıda ve Tarım Ürünleri Sanayi ve Ticaret Anonim Şirketi'nden ("Anadolu Etap Tarım") 28 milyon Amerikan Doları bedel ile bugün satın alınmış olup, Şirketimiz Anadolu Etap İçecek'in sermayesini temsil eden payların %100'üne sahip olmuştur. İşleme ilişkin satış bedeli dün itibarıyla Türkiye Cumhuriyeti Merkez Bankası tarafından web sitesinde ilan edilmiş USD/TL döviz alış ve satış kurlarının ortalaması esas alınarak hesaplanarak 955.362.800 TL olarak nakden ve peşinen ödenmiştir. Hatırlatmak amacıyla, Anadolu Etap İçecek meyve ve sebze suyu konsantresi ve püresi üretimi ve ticareti alanında faaliyet göstermekte olup, 19 Nisan 2020 kolonide istinaden 07.11.2022 tarihli sözleşmenin feshi ve ruhsat
CIMS	Bağlı Ortaklığımız Çimsa Building Solutions B.V. (Önceki unvanı ile Sabancı Building Solutions B.V.) Sermaye Artırımına Katılım; Hollanda'da yerleşik bağlı ortaklığımız Çimsa Building Solutions B.V. Genel Kurulu tarafından ("CBS BV") (önceki unvanı ile Sabancı Building Solutions B.V.) 28.08.2024 tarihinde duyurulan Mannok Holding DAC paylarının alımı başta olmak üzere mevcut ve devam eden yatırımlarda kullanılmak amacıyla sermayesinin artırılmasına karar verilmiştir. Şirketimiz Yönetim Kurulu'nun bugün yapılan toplantısında ise CBS BV'de yapılacak sermaye artırımının tamamına iştirak edilmesi oybirliği ile kabul edilmiştir. Söz konusu sermaye artırımına CBS BV'nin diğer ortağı H.Ö. Sabancı Holding A.Ş. iştirak etmemiştir. Artırılacak sermaye tutarı ve prim oranının belirlenmesinde Ernst Young Kurumsal Finansman Danışmanlık A.Ş. tarafından sermaye piyasası mevzuatı çerçevesinde düzenlenen 26.09.2024 tarihli değerlendirme raporunda tespit edilen 260.963.000 Euro net aktif değeri dikkate alınmıştır. Bu değerlendirme raporu dikkate alınarak CBS BV'nin mevcut 187.000.000 Euro olan sermayesi primli olarak 107.486.502 Euro artırılarak 294.486.502 Euro'ya yükseltilmiş ve Şirketimiz CBS BV'ye 107.486.502 Euro sermaye ve 42.513.498 Euro ihraç primi olmak üzere toplam 150.000.000 Euro ödeme yapılarak sermaye artış işlemi tamamlanmıştır. Sermaye artırım sonrasında Şirketimiz, CBS BV sermayesindeki %50,1 olan mevcut pay oranı %68,31'e yükselmiştir.
KOZAL	Ruhsat Sahası Satın Alınması Hk; 28.12.2022 tarihli KAP açıklamamızda, Invictus Madencilik Sanayi ve Ticaret A.Ş.'ne ait, Nevşehir ili Avanos ilçesi sınırları dâhilindeki, 56086 ruhsat ve 2443897 erişim sayılı IV. Grup işletme ruhsatı bedelsiz olarak ve aşağıdaki şartlarda Şirketimize devredildiği, sözleşme tarihinden itibaren sahada arama geliştirme faaliyetlerine başlanacağı; en geç 3 yıl içerisinde söz konusu sahadaki arama faaliyetlerinin tamamlanacağı, sözleşmenin imzalanmasından itibaren 3 yıl içinde üretime başlanmaz ise, üç yıldan sonraki dönem için üretime geçinceye kadar Invictus Madencilik Sanayi ve Ticaret A.Ş.'ne her yıl söz konusu ruhsat için tanımlı vadede 30.000 ABD Doları ödeneceği, Rödovans bedelinin; faturalar ve diğer yasal evraklarda belirtilen tutarlar ve üretim miktarı esas alınarak, tüm altın ve diğer metaller için ödenecek devlet hakkı düşüldükten sonra kalan satış tutarının yüzde iki (%2) oranı üzerinden altı ayda bir hesaplanarak ödeneceği belirtilmişti.09.09.2024 tarihli Fesih Protokolüne istinaden 07.11.2022 tarihli sözleşmenin feshi ve ruhsatın Invictus Madencilik Sanayi ve Ticaret A.Ş.'den tüm Rödovans hakları ile birlikte 800.000 ABD Doları bedel karşılığında satın alınması konusunda anlaşma sağlanmış ve ruhsat satın alınmıştır.

Kaynak: Deniz Yatırım Strateji ve Araştırma, KAP

Pay Geri Alımları

Tarih	Hisse	Şirket	Bulunduğu endeks	Sektör	Alınan pay senedi	Fiyat aralığı (TL)	Nominal değer (TL)	Sermaye oranı (%)
26.09.2024	LKMNH	Lokman Hekim	XUHIZ:IS	Sağlık	40,000	17,30	3,373,944	1.59%
26.09.2024	INVES	Investco Holding	XUMAL:IS	Holdingle	8,000	320,25 TL - 321,00	846,363	0.45%
26.09.2024	KRVGD	Kervan Gıda Sanayı	XUSIN:IS	Gıda	225,000	2,23 - 2,25	20,116,022	0.95%
26.09.2024	MHRGY	Mhr Gayrimenkul Yatırım Ortaklığı	XUMAL:IS	Gayrimenkul Yatırım Ort.	445,138	4,83-4,84	15,540,000	1.83%
26.09.2024	GEDIK	Gedik Yatırım	XUMAL:IS	Aracı Kurum	90,098	6.44 – 6,48	9,621,918	1.88%
26.09.2024	OBAMS	Oba Makarnacılık	XU100:IS	Gıda	115,000	32,84-33,00	2,390,000	0.58%
26.09.2024	VERUS	Verusa Holding	XUMAL:IS	Holdingle	11	303,25	3,197,586	4.57%

Kaynak: Deniz Yatırım Strateji ve Araştırma Bölümü, KAP

Teknik yorum

BIST 100 endeksi

Dün endeks -0.62% değişimle 9829,19 seviyesinde kapattı. İşlem hacmi ortalama seviyede gerçekleşti. Endeks devam eden satış baskısıyla günü düşüşle tamamladı. 9750 kısa vadeli ilk destek olarak izliyoruz ve bu seviyeden / yaklaştıkça tepki alımlarının geleceği düşüncesindeyiz. 5 g Ort. 9907.58 22 g. Ort. 9806.24 seviyesindedir. Destek olarak 9750 ve 9820, direnç olarak 9900 ve 10000 takip ediyoruz. Bu sabah karışık açılış ve sonrasında 9700 – 10000 arasında işlem aktivitesi bekliyoruz.



VIOP - X30Y vade teknik analiz

Dün vadeli endeks günü -1.24% değişimle 11298.00 seviyesinde kapattı. İşlem hacmi ortalama seviyede gerçekleşti. Vadeli endekste dün de 11590 kritik direnç seviyesinden başlayan satış baskısının devamını gözlemledik. 11150 – 11300 bandını geri alım yönünde takip ediyoruz. İlk ve kritik direnç seviyesi 11500 olarak izliyoruz. 5g. Ort. 11425,35 22 g. Ort. 11337,01 seviyesindedir. Destek olarak 11150 ve 11300, direnç olarak ise 11350 ve 11500. Bu sabah karışık açılış ve sonrasında 11200 – 11500 arasında işlem aktivitesi bekliyoruz.



BIST 100 endeks ağırlıkları ve puan katkıları

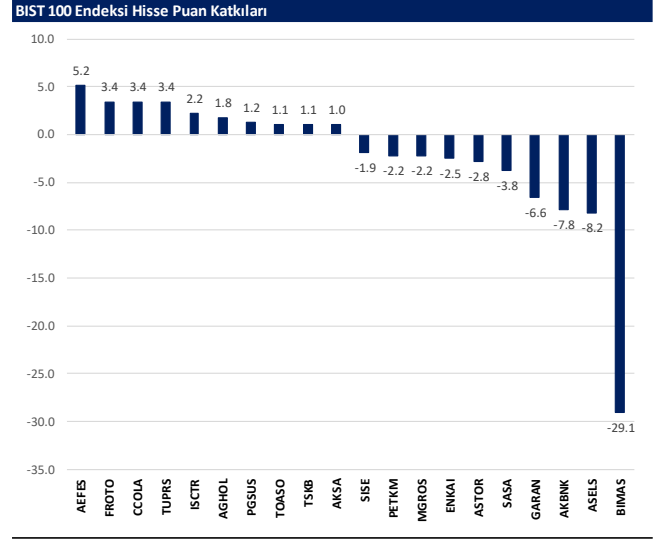
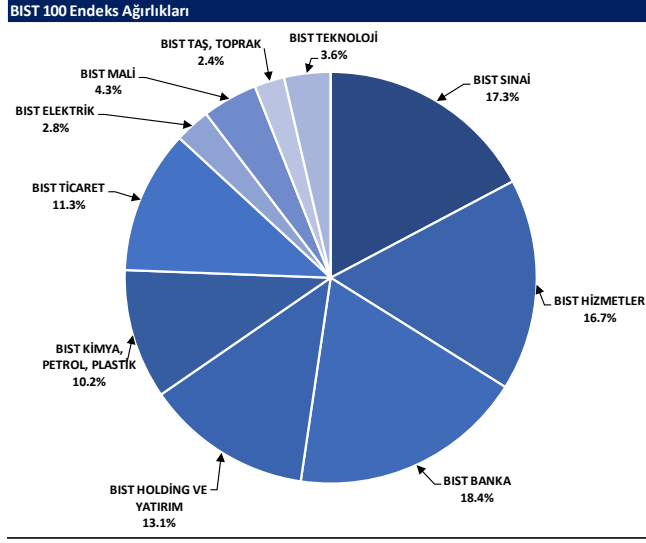

BIST endekslerine ait performanslar

BIST Endeksi	Endeks Açıklaması	26.09.2024	25.09.2024	Günlük değişim	29.12.2023	Yıl başlangıcından değişim
XU100	BIST 100	9829	9891	-0.6%	7470	32%
XU30	BIST 30	10976	11068	-0.8%	8021	37%
XU50	BIST 50	8776	8838	-0.7%	6572	34%
XBANK	BIST BANKA	14625	14728	-0.7%	8717	68%
XUTUM	BIST TÜM	11209	11266	-0.6%	8577	31%
XUMAL	BIST MALİ	11405	11452	-0.4%	7888	45%
XG30S	BIST 30 AĞIRLIK SINIRLAMALI 10	11229	11323	-0.8%	8193	37%
X100S	BIST 100 AĞIRLIK SINIRLAMALI 10	9831	9893	-0.6%	7472	32%
XBANA	BIST ANA	28270	28231	0.1%	23113	22%
XBLSM	BIST BİLİŞİM	4829	4875	-0.9%	3706	30%
XELKT	BIST ELEKTRİK	474	477	-0.7%	452	5%
XFINK	BIST FIN. KIR. FAKTORİNG	3556	3462	2.7%	3198	11%
XGIDA	BIST GIDA, İÇECEK	11473	11330	1.3%	8837	30%
XGMYO	BIST GAYRİMENKUL Y.O.	3221	3206	0.5%	2449	32%
XHARZ	BIST HALKA ARZ	83239	84214	-1.2%	79702	4%
XHOLD	BIST HOLDİNG VE YATIRIM	8842	8873	-0.3%	6642	33%
XILTM	BIST İLETİŞİM	2460	2465	-0.2%	1391	77%
XINSA	BIST İNŞAAT	10329	10493	-1.6%	8943	15%
XKAGT	BIST ORMAN, KAĞIT, BASIM	5282	5326	-0.8%	5267	0%
XKMYA	BIST KİMYA, PETROL, PLASTİK	12290	12318	-0.2%	11439	7%
XKOBI	BIST KOBI SANAYİ	23747	23982	-1.0%	22204	7%
XKURY	BIST KURUMSAL YÖNETİM	8211	8218	-0.1%	6264	31%
XMADN	BIST MADENCİLİK	6843	6964	-1.7%	5363	28%
XMANA	BIST METAL ANA	16593	16603	-0.1%	14826	12%
XMESY	BIST METAL EŞYA, MAKİNA	20304	20298	0.0%	18075	9%
XSDA	BIST ADANA	62517	63953	-2.2%	66137	-5%
XSANK	BIST ANKARA	16277	16568	-1.8%	12998	25%
XSANT	BIST ANTALYA	9368	9487	-1.3%	11026	-15%
XSBAL	BIST BALIKESİR	9044	8954	1.0%	8036	13%
XSBR	BIST BURSA	15751	15735	0.1%	14349	10%
XSDNZ	BIST DENİZLİ	8089	8079	0.1%	6224	30%
XSGRT	BIST SİĞORTA	51748	51753	0.0%	33697	54%
XSIST	BIST İSTANBUL	12558	12549	0.1%	9479	32%
XSIZM	BIST İZMİR	15333	15470	-0.9%	13131	17%
XSKAY	BIST KAYSERİ	30323	30303	0.1%	28581	6%
XSKOC	BIST KOCAELİ	26192	26072	0.5%	23577	11%
XSKON	BIST KONYA	8927	8986	-0.6%	7870	13%
XSPOR	BIST SPOR	3598	3619	-0.6%	3668	-2%
XSTKR	BIST TEKİRDAĞ	37839	38063	-0.6%	39257	-4%
XTAST	BIST TAŞ, TOPRAK	12239	12422	-1.5%	10958	12%
XTCRT	BIST TİCARET	25149	25825	-2.6%	16660	51%
XTEKS	BIST TEKSTİL, DERİ	3504	3492	0.3%	2994	17%
XTM25	BIST TEMETTÜ 25	13939	14037	-0.7%	9394	48%
XTMU	BIST TEMETTÜ	10530	10606	-0.7%	7491	41%
XTRZM	BIST TÜRİZM	1214	1219	-0.4%	997	22%
XTUMY	BIST TÜM-100	32890	33009	-0.4%	25772	28%
XUHZ	BIST HİZMETLER	9406	9503	-1.0%	6839	38%
XULAS	BIST ULAŞTIRMA	34291	34224	0.2%	24695	39%
XULIN	BIST SINAI	12973	12989	-0.1%	11532	12%
XUSRD	BIST SÜRDÜRÜLEBİLİRLİK	13559	13632	-0.5%	9694	40%
XUTEK	BIST TEKNOLOJİ	12740	12974	-1.8%	9541	34%
XYLDZ	BIST YILDIZ	10519	10582	-0.6%	8042	31%
XYORT	BIST MENKUL KIYIM Y.O.	3337	3353	-0.5%	3385	-1%
X100B	BIST 100-30	16710	16718	0.0%	14042	19%
X10XB	BIST BANKA DIŞI LİKİT 10	11889	11925	-0.3%	9883	20%
XAKUR	BIST ARACI KURUMLAR	38412	39174	-1.9%	36746	5%
XLBNK	BIST LİKİT BANKA	13011	13097	-0.7%	7700	69%
XTKJS	BIST TEKNOLOJİ AĞIRLIK SINIRLAMALI	19318	19564	-1.3%	14089	37%

Kaynak: Deniz Yatırım Strateji ve Araştırma, Rasyonet

Seçilmiş BIST Endekslerine Ait Günlük Performanslar

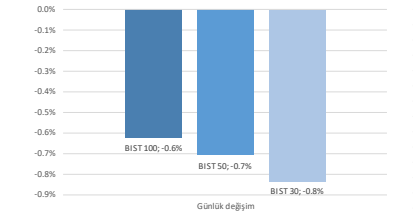

Kaynak: Deniz Yatırım Strateji ve Araştırma Bölümü hesaplamaları, Rasyonet

Seçilmiş BIST Endekslerine Ait Günlük Performanslar

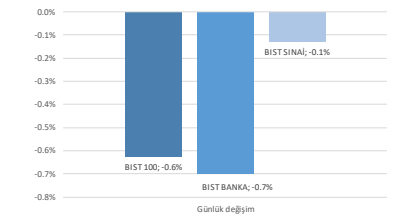

Kaynak: Deniz Yatırım Strateji ve Araştırma Bölümü hesaplamaları, Rasyonet

BIST 100

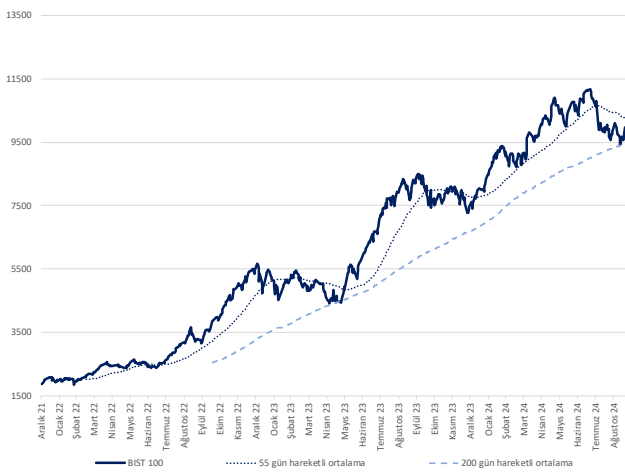

Kaynak: Deniz Yatırım Strateji ve Araştırma, Rasyonet

Endeks Performansları

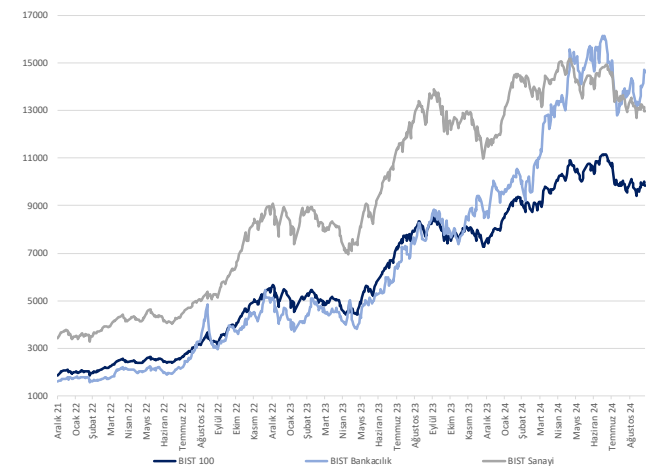

Kaynak: Deniz Yatırım Strateji ve Araştırma, Rasyonet

Son 90 güne ait dip-zirve analizi



DENİZ YATIRIM STRATEJİ & ARAŞTIRMA | BIST 100 ENDEKSİ DİP-ZİRVE ANALİZİ

Hisse	Son kapanış	Önceki kapanış	Değişim %	Son 90 gün zirvesi	Son 90 gün dip	Zirveye uzaklık	Dibe uzaklık	Zirveye geçti mi?
AEFES	199.90	192.40	3.9%	301.75	192.40	51%	4%	x
AGHOL	331.00	325.00	1.8%	466.50	317.25	41%	4%	x
AGROT	14.34	14.51	-1.2%	30.90	13.61	115%	5%	x
AKBNK	63.10	63.90	-1.3%	69.80	52.95	11%	16%	x
AKFGY	2.04	2.04	0.0%	2.58	2.02	26%	1%	x
AKFYE	18.65	18.68	-0.2%	29.00	18.65	55%	-	x
AKSA	9.52	9.32	2.1%	12.38	8.39	30%	12%	x
AKSEN	39.54	38.60	2.4%	48.14	36.06	22%	9%	x
ALARK	93.90	94.85	-1.0%	122.50	89.35	30%	5%	x
ALFAS	53.00	54.35	-2.5%	87.69	52.00	65%	2%	x
ARCLK	146.20	145.80	0.3%	195.00	133.90	33%	8%	x
ARDYZ	36.20	36.90	-1.9%	42.73	34.78	18%	4%	x
ASELS	59.25	61.15	-3.1%	65.00	54.50	10%	8%	x
ASTOR	77.20	80.00	-3.5%	107.52	71.10	39%	8%	x
BERA	15.11	15.16	-0.3%	20.10	14.65	33%	3%	x
BFREN	707.00	716.50	-1.3%	991.00	689.00	40%	3%	x
BIMAS	538.50	560.50	-3.9%	625.50	465.90	16%	13%	x
BINHO	382.50	380.00	0.7%	507.50	364.25	33%	5%	x
BRŞAN	475.75	469.00	1.4%	575.00	349.00	21%	27%	x
BRYAT	1985.00	1973.00	0.6%	2812.50	1718.00	42%	13%	x
BTCIM	177.10	180.00	-1.6%	247.70	132.00	40%	25%	x
CANTE	1.60	1.63	-1.8%	2.41	1.60	50%	-	x
CCOLA	58.00	56.65	2.4%	81.59	56.65	41%	2%	x
CIMSA	35.68	36.24	-1.5%	37.54	29.34	5%	18%	x
CWENE	174.90	178.60	-2.1%	257.78	174.90	47%	-	x
DOAS	218.30	218.00	0.1%	297.05	215.60	36%	1%	x
DOHOL	14.70	14.85	-1.0%	17.32	14.03	18%	5%	x
ECILC	46.40	46.86	-1.0%	59.48	46.40	28%	-	x
ECZYT	196.00	200.10	-2.0%	264.76	192.60	35%	2%	x
EGEEN	10510.00	10392.50	1.1%	14042.81	9900.00	34%	6%	x
EKGYO	12.00	11.96	0.3%	12.70	8.53	6%	29%	x
ENERY	203.80	208.10	-2.1%	222.50	165.30	9%	19%	x
ENISA	58.00	57.90	0.2%	71.15	55.35	23%	5%	x
ENKAI	45.02	45.96	-2.0%	51.70	37.90	15%	16%	x
EREGL	51.20	51.40	-0.4%	59.40	46.22	16%	10%	x
EUPWR	84.95	86.50	-1.8%	144.40	83.20	70%	2%	x
EUREN	12.62	12.90	-2.2%	15.90	12.62	26%	-	x
FROTO	928.00	913.00	1.6%	1222.00	859.50	32%	7%	x
GARAN	123.80	126.90	-2.4%	132.90	94.15	7%	24%	x
GESAN	41.86	42.88	-2.4%	70.60	39.60	69%	5%	x
GOLTS	438.00	441.00	-0.7%	553.50	420.00	26%	4%	x
GUBRF	201.70	200.80	0.4%	203.30	132.00	1%	35%	x
HALKB	17.20	17.34	-0.8%	19.82	15.22	15%	12%	x
HEKTS	4.37	4.46	-2.0%	5.84	3.89	34%	11%	x
ISCTR	14.23	14.15	0.6%	17.62	12.48	24%	12%	x
ISGYO	17.56	17.42	0.8%	18.14	14.58	3%	17%	x
ISMEN	35.46	36.56	-3.0%	43.00	33.80	21%	5%	x
IZENR	19.18	19.34	-0.8%	26.58	19.00	39%	1%	x
KAYSE	22.26	22.46	-0.9%	32.40	22.26	46%	-	x
KCAER	39.06	38.84	0.6%	57.59	38.66	47%	1%	x
KCHOL	186.50	187.30	-0.4%	263.75	172.00	41%	8%	x
KLSE	39.06	39.44	-1.0%	57.56	39.06	47%	-	x
KONTR	41.96	43.20	-2.9%	69.58	41.96	66%	-	x
KONYA	6490.00	6450.00	0.6%	9705.00	6342.50	50%	2%	x
KOZAA	67.55	68.35	-1.2%	74.00	48.68	10%	28%	x
KOZAL	23.68	24.10	-1.7%	28.68	19.95	21%	16%	x
KRDMD	26.22	26.22	0.0%	32.90	22.30	25%	15%	x
KTLEV	52.70	56.00	-5.9%	97.60	38.30	85%	27%	x
LMKDC	23.06	23.60	-2.3%	27.28	19.50	18%	15%	x
MAVI	90.00	91.00	-1.1%	136.20	90.00	51%	-	x
MGRÖS	476.50	483.00	-1.3%	581.50	458.10	22%	4%	x
MIA TK	43.98	44.50	-1.2%	67.10	43.38	53%	1%	x
OBAMS	32.98	33.24	-0.8%	42.10	32.18	28%	2%	x
ODAS	6.72	6.71	0.1%	9.89	6.38	47%	5%	x
OTKAR	448.25	448.50	-0.1%	659.00	434.00	47%	3%	x
OYAKC	63.15	64.00	-1.3%	79.25	57.95	25%	8%	x
PEKGY	4.68	4.79	-2.3%	9.53	4.68	104%	-	x
PETKM	22.62	23.12	-2.2%	25.98	20.38	15%	10%	x
PGSUS	242.70	241.10	0.7%	257.00	198.40	6%	18%	x
QUAGR	2.94	2.97	-1.0%	4.10	2.84	39%	3%	x
REEDR	26.20	27.32	-4.1%	47.42	26.20	81%	-	x
SAHOL	99.75	99.80	-0.1%	109.70	85.95	10%	14%	x
SASA	4.23	4.33	-2.3%	6.15	4.14	45%	2%	x
SDTTR	240.00	239.20	0.3%	312.84	226.00	30%	6%	x
SISE	41.70	42.04	-0.8%	54.50	39.62	31%	5%	x
SKBNK	4.52	4.52	0.0%	4.65	3.60	3%	20%	x
SMRTG	39.00	39.78	-2.0%	55.95	39.00	43%	-	x
SOKM	46.66	46.42	0.5%	67.01	45.66	44%	2%	x
TABGD	140.80	139.40	1.0%	208.98	139.40	48%	1%	x
TAVHL	244.10	243.70	0.2%	290.75	233.30	19%	4%	x
TCELL	95.75	96.90	-0.2%	114.80	87.10	20%	9%	x
THYAO	291.25	291.25	0.0%	323.50	277.00	11%	5%	x
TKFEN	57.50	57.00	0.9%	59.40	49.38	3%	14%	x
TKNSA	25.96	25.68	1.1%	44.16	25.18	70%	3%	x
TMSN	129.00	131.90	-2.2%	161.00	108.60	25%	16%	x
TOASO	221.80	219.30	1.1%	350.50	205.50	58%	7%	x
TSKB	12.03	11.76	2.3%	13.12	10.73	9%	11%	x
TTKOM	52.25	52.45	-0.4%	54.85	43.38	5%	17%	x
TTRAK	718.50	711.50	1.0%	1063.00	690.00	48%	4%	x
TUKAS	7.18	7.08	1.4%	9.60	6.99	34%	3%	x
TUPRS	158.06	157.13	0.6%	181.21	142.91	15%	10%	x
TURSG	12.29	11.99	2.5%	18.54	11.80	51%	4%	x
ULKER	143.50	144.80	-0.9%	187.30	135.50	31%	6%	x
VAKBN	23.16	23.98	-3.4%	25.20	18.10	9%	22%	x
VESBE	17.64	17.47	1.0%	23.27	16.67	32%	5%	x
VESTL	65.75	65.80	-0.1%	100.30	59.35	53%	10%	x
YEOTK	159.40	163.00	-2.2%	218.80	159.40	37%	-	x
YKBNK	31.12	31.08	0.1%	37.96	27.20	22%	13%	x
YYLGD	10.31	10.44	-1.2%	14.06	10.31	36%	-	x
ZOREN	4.36	4.31	1.2%	6.35	4.18	46%	4%	x

Kaynak: Deniz Yatırım Strateji ve Araştırma Bölümü hesaplamaları, Rasyonel

Seçilmiş karşılaştırma analizleri

Deniz Yatırım		DENİZ YATIRIM STRATEJİ & ARAŞTIRMA BIST 100 SEÇİLMİŞ KARŞILAŞTIRMA ANALİZLERİ							
Hisse kodu	Şirket ismi	Sektör	Nüfusik katsayısı	Aylık katsayısı	Nüfusik beta	Aylık beta	Nüfusik alpha	Aylık alpha	Not
AKFEN	Arçelik A.Ş.	BAKACILIK VE BİZEKURAT	0.54	0.61	0.89	0.77	0.09	0.30	
AKFEN	Arçelik A.Ş.	BAKACILIK VE BİZEKURAT	0.54	0.61	0.89	0.77	0.09	0.30	En düşük nüfusik katsayısı: 0.00
AKFEN	Arçelik A.Ş.	BAKACILIK VE BİZEKURAT	0.54	0.61	0.89	0.77	0.09	0.30	Sektör: KİTLEV
AKFEN	Arçelik A.Ş.	BAKACILIK VE BİZEKURAT	0.54	0.61	0.89	0.77	0.09	0.30	
AKFEN	Arçelik A.Ş.	BAKACILIK VE BİZEKURAT	0.54	0.61	0.89	0.77	0.09	0.30	
AKFEN	Arçelik A.Ş.	BAKACILIK VE BİZEKURAT	0.54	0.61	0.89	0.77	0.09	0.30	
AKFEN	Arçelik A.Ş.	BAKACILIK VE BİZEKURAT	0.54	0.61	0.89	0.77	0.09	0.30	
AKFEN	Arçelik A.Ş.	BAKACILIK VE BİZEKURAT	0.54	0.61	0.89	0.77	0.09	0.30	
AKFEN	Arçelik A.Ş.	BAKACILIK VE BİZEKURAT	0.54	0.61	0.89	0.77	0.09	0.30	
AKFEN	Arçelik A.Ş.	BAKACILIK VE BİZEKURAT	0.54	0.61	0.89	0.77	0.09	0.30	

Deniz Yatırım model portföyü

Deniz Yatırım Model Portföyü						
Hisse	Portföye giriş tarihi	Hedef fiyat	Potansiyel	Nominal getiri (Portföye girişten itibaren)	BIST-100'e rölatif getiri (Portföye girişten itibaren)	
SISE	04.09.2020	76.98	85%	622%	-21%	
TAVHL	10.05.2021	425.50	74%	922%	51%	
TUPRS	21.03.2022	228.06	44%	605%	55%	
FROTO	07.09.2022	1400.00	51%	208%	6%	
HTTBT	03.11.2022	121.00	37%	291%	63%	
KAREL	30.11.2022	21.00	97%	0%	-50%	
PGSUS	27.12.2022	340.00	40%	134%	31%	
BIMAS	16.01.2023	747.00	39%	338%	127%	
CCOLA	16.01.2023	99.80	72%	251%	82%	
SAHOL	12.05.2023	138.00	38%	140%	19%	
CIMSA	21.06.2023	51.30	44%	125%	20%	
YKBNK	21.08.2023	41.30	33%	108%	61%	
GWIND	09.07.2024	41.19	59%	-19%	-10%	
TABGD	18.07.2024	356.60	153%	-31%	-22%	
GARAN	02.08.2024	153.00	24%	-1%	6%	

Yıl	Nominal getiri	BIST-100 Endeksi'ne göre rölatif getiri	BIST-100 Getiri Endeksi'ne göre rölatif getiri
2019	56%	27%	25%
2020	50%	16%	15%
2021	43%	13%	10%
2022	205%	3%	0%
2023	52%	12%	9%
12A	20%	0%	-2%
YBB	33%	1%	0%
2019'dan bugüne	1966%	92%	64%

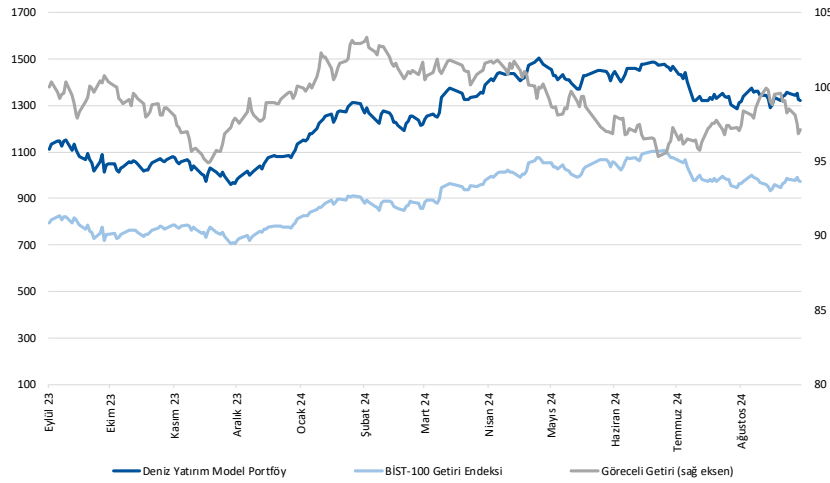

Kaynak: Deniz Yatırım Strateji ve Araştırma Bölümü hesaplamaları, Rasyonet

Deniz Yatırım Model Portföyü

Deniz Yatırım Model Portföyü, Deniz Yatırım Strateji ve Araştırma Bölümü tarafından, temel analiz kriterlerine göre hazırlanmış, orta-uzun vadeli hisse senedi tavsiye listesidir. Alınan pozisyonlar sadece uzun yönlüdür (long only). Herhangi bir rakamsal/yüzdese getiri hedefi söz konusu değildir. Herhangi bir şirket sayısı sınırı söz konusu değildir. Herhangi bir sıklıkta/takvim dahilinde değişiklik yapma zorunluluğu söz konusu değildir. Strateji ve Araştırma Bölümü analistleri portföyü takvim yılı içerisinde piyasa koşulları izin vermez ise değiştirmeme hakkına sahiptirler. Portföy içerisinde yer alan şirketler için temel analiz açısından getiri potansiyeli kalmamış dahi olsa da (değerleme olarak) şirket markasına olan geçmiş ve gelecek dönem güveni ile liste içerisinde kalmaya devam edebilirler. Portföyde yer alan şirketler için AL tavsiyesi bulunması zorunluluğu söz konusu değildir. Bölüm analistleri, TUT ve/veya Gözden Geçiriliyor önerileri ile de liste içerisinde şirket tercinde bulunabilirler.

Deniz Yatırım model portföy | sektörel ve endeks dağılımları

Model portföy sektörel dağılımı

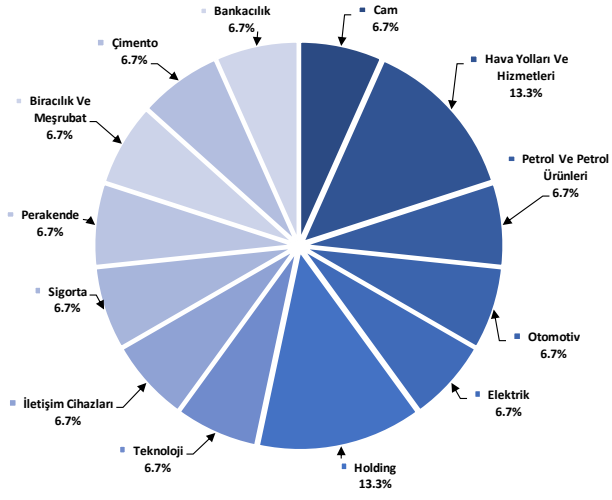

Kaynak: Deniz Yatırım Strateji ve Araştırma Bölümü hesaplamaları

Model portföy endeks dağılımı

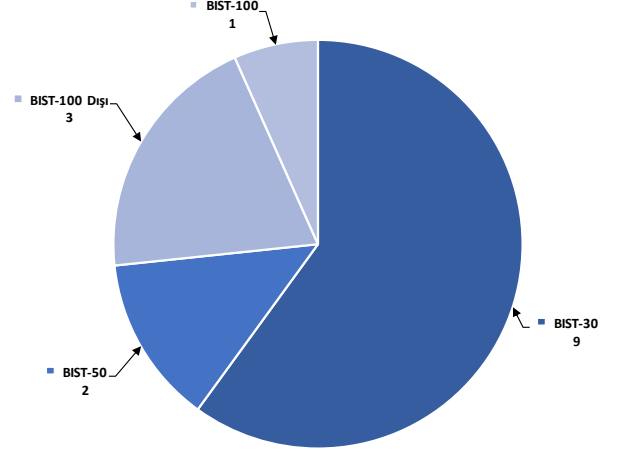

Kaynak: Deniz Yatırım Strateji ve Araştırma Bölümü hesaplamaları

Değerlemeler

	Piyasa Değeri (mn TL)	Piyasa Değeri (mn USD)	BIST 30 Endeksi'ndeki Payı	BIST 100 Endeksi'ndeki Payı	Nominal Hisse Performansı - YBB	Relatif Hisse Performansı - YBB	Hedef Fiyat (TL)	Tavsiye	Kapanış Fiyatı	Yükseliş / Düşüş Potansiyeli	
Finansallar											
Ağsa Hayat Emeklilik	21,654	635	---	---	101%	53%	157.30	AL	120.30	30.8%	
Akbank	328,120	9,623	8.6%	6.3%	80%	37%	90.40	AL	63.10	43.3%	
Aksigorta	9,172	269	---	---	8%	-18%	8.20	AL	5.69	44.1%	
Anadolu Hayat Emeklilik	46,311	1,358	---	---	197%	126%	148.00	AL	107.70	37.4%	
Anadolu Sigorta	40,100	1,176	---	---	33%	1%	106.00	TUT	80.20	32.2%	
Garanti Bank	519,960	15,249	3.7%	2.7%	122%	69%	153.00	AL	123.80	23.6%	
Halkbank	123,578	3,624	---	---	0.4%	44%	20.80	TUT	17.20	20.9%	
İş Bankası	355,750	10,433	5.5%	4.0%	56%	19%	19.00	AL	14.23	33.5%	
İş Yatırım	53,190	1,560	---	---	0.6%	14%	50.00	AL	35.46	41.0%	
TSKB	33,684	988	---	---	0.5%	84%	17.30	AL	12.03	43.8%	
Türkiye Sigorta	61,450	1,802	---	---	0.4%	33%	16.46	TUT	12.29	33.9%	
Vakıf Bank	229,653	6,735	---	---	0.5%	80%	27.80	AL	23.16	20.0%	
Yapı Kredi Bank	262,872	7,709	5.1%	3.8%	66%	26%	41.30	AL	31.12	32.7%	
Holdingler											
Alarko Holding	40,847	1,198	0.8%	0.6%	4%	-21%	147.00	AL	93.90	56.5%	
Doğan Holding	38,470	1,128	---	---	0.5%	33%	18.65	AL	14.70	26.9%	
Enka İnşaat	270,120	7,922	1.7%	1.2%	39%	6%	62.00	AL	45.02	37.7%	
Koç Holding	472,945	13,870	5.2%	3.8%	37%	4%	320.00	AL	186.50	71.6%	
Sabancı Holding	209,513	6,144	---	---	3%	70%	138.00	AL	99.75	38.3%	
Şişecam	127,736	3,746	3.1%	2.3%	-8%	-30%	76.98	AL	41.70	84.6%	
Tekfen Holding	21,275	624	---	---	0.4%	56%	47.30	TUT	57.50	-17.7%	
Petrol ve Gaz											
Aygaz	33,036	969	---	---	16%	-12%	265.00	AL	150.30	76.3%	
Pertkim	57,328	1,681	1.4%	1.0%	24%	-6%	22.00	TUT	22.62	-2.7%	
Tupras	327,555	9,606	8.0%	5.8%	26%	-4%	228.06	AL	158.06	44.3%	
Enerji											
Aksa Enerji	48,489	1,422	---	---	0.4%	37%	4%	49.40	TUT	39.54	24.9%
Alfa Solar Enerji	19,504	572	---	---	0.1%	-36%	93.58	TUT	53.00	76.6%	
Biotrend Enerji	8,025	235	---	---	---	-7%	31.80	AL	16.05	98.1%	
Galata Wind Enerji	13,964	410	---	---	22%	-7%	41.19	AL	25.86	59.3%	
Enerjisa Enerji	68,502	2,009	---	---	0.5%	33%	86.00	AL	58.00	48.3%	
Demir Çelik											
Erdemir	179,200	5,255	4.3%	3.2%	26%	-4%	62.50	AL	51.20	22.1%	
Kardemir (D)	27,115	795	0.9%	0.7%	10%	-16%	38.00	AL	26.22	44.9%	
Kimya, Tarımsal İlaç ve Gübre											
Akça Alkollik	36,985	1,085	---	---	0.5%	17%	12.80	AL	9.52	34.5%	
Alkim Kimya	4,887	143	---	---	---	-4%	49.00	AL	32.58	50.4%	
Hektaş	36,839	1,080	0.8%	0.6%	-40%	-54%	5.20	SAT	4.37	19.0%	
Kimteks Polüretan	9,282	272	---	---	---	-34%	47.73	AL	19.09	150.0%	
Otomotiv ve Otomotiv Yan Sanayi											
Doğuş Otomotiv	48,026	1,408	0.8%	0.6%	-1%	-25%	330.00	TUT	218.30	51.2%	
Ford Otosan	325,644	9,550	2.9%	2.1%	30%	-1%	1400.00	AL	928.00	50.9%	
Kordsa	15,105	443	---	---	---	0%	128.00	AL	77.65	64.8%	
Tofaş	110,900	3,252	1.3%	1.0%	14%	-13%	357.70	TUT	221.80	61.3%	
Türk Traktor	71,898	2,109	---	---	0.6%	8%	1423.20	AL	718.50	98.1%	
Otokar	53,790	1,578	---	---	0.5%	7%	633.60	TUT	448.25	41.3%	
Brisa	27,872	817	---	---	22%	-8%	131.91	AL	91.35	44.4%	
Sağlık											
Lokman Hekim	3,741	110	---	---	63%	24%	24.72	AL	17.32	42.7%	
Meditera Tıbbi Malzeme	5,236	154	---	---	58%	20%	59.20	AL	44.00	34.5%	
MLP Sağlık	66,676	1,955	---	---	115%	63%	449.00	AL	320.50	40.1%	
Gen İlaç ve Sağlık Ürünleri	27,375	803	---	---	97%	50%	96.53	AL	91.25	5.8%	
Selçuk Ecza Deposu	42,352	1,242	---	---	11%	-15%	57.80	TUT	68.20	-15.2%	
Perakende ve Toptan											
BLM	326,977	9,589	10.2%	7.5%	80%	37%	747.00	AL	538.50	38.7%	
Bizim Toptan	2,352	69	---	---	-21%	-40%	41.80	TUT	29.22	43.1%	
Mavi Giyim	35,753	1,049	---	---	1.0%	58%	20%	184.80	AL	90.00	105.3%
Migros	86,272	2,530	---	---	1.6%	44%	774.90	AL	476.50	62.6%	
Şok Marketler	27,683	812	---	---	0.5%	-11%	77.60	TUT	46.66	66.3%	
Gıda ve İçecek											
Coca Cola İçecek	162,289	4,759	---	---	1.5%	23%	99.80	AL	58.00	72.1%	
TAB Gıda	36,790	1,079	---	---	0.3%	20%	356.60	AL	140.80	153.3%	
Ülker Bisküvi	52,991	1,554	---	---	0.8%	75%	232.50	AL	143.50	62.0%	
Büyük Şeffler Gıda	2,709	79	---	---	---	---	52.46	AL	25.32	107.2%	
Beyaz Eya ve Mobilya											
Arçelik	98,791	2,897	---	---	0.5%	14%	215.00	TUT	146.20	47.1%	
Vestel Beyaz Eya	28,224	828	---	---	0.2%	14%	26.50	AL	17.64	50.2%	
Vestel Elektronik	22,056	647	---	---	0.4%	42%	90.00	TUT	65.75	36.9%	
Yataş	4,063	119	---	---	12%	-15%	46.30	AL	27.12	70.7%	
Telekom & Teknoloji & Yazılım											
Aztek Teknoloji	5,320	156	---	---	---	-47%	109.90	AL	53.20	106.6%	
Hittit Bilgisayar Hizmetleri	11,284	331	---	---	55%	18%	121.00	AL	88.50	36.7%	
İndeks Bilgisayar	5,220	153	---	---	22%	-8%	13.15	AL	6.96	89.0%	
Karel Elektronik	8,607	252	---	---	---	-8%	21.00	AL	10.68	96.6%	
Kontrolmatik Teknoloji	27,274	800	0.6%	0.5%	-37%	-52%	101.80	AL	41.96	142.6%	
Logo Yazılım	9,460	277	---	---	34%	2%	139.00	TUT	94.60	46.9%	
Turkcell	210,650	6,178	5.7%	4.2%	71%	30%	148.80	AL	95.75	55.4%	
Türk Telekom	182,875	5,363	---	---	0.9%	114%	76.60	AL	52.25	46.6%	
Savunma											
Aselsan	270,180	7,924	3.6%	2.7%	32%	0%	89.70	AL	59.25	51.4%	
Yapı Malzemeleri											
Akçansa	39,770	873	---	---	---	14%	199.00	TUT	155.50	28.0%	
Çimsa	33,739	989	---	---	0.6%	26%	51.30	AL	35.68	43.8%	
Kalekim	12,908	379	---	---	31%	0%	42.00	AL	28.06	49.7%	
Havacılık											
Pegasus	121,350	3,559	2.6%	1.9%	83%	39%	340.00	AL	242.70	40.1%	
TAV Havalimanları	88,677	2,601	---	---	1.6%	127%	425.50	AL	244.10	74.3%	
Türk Hava Yolları	401,925	11,787	10.0%	7.4%	27%	-3%	448.00	AL	291.25	53.8%	
Kağıt ve Kağıt Ürünleri											
Europap Tezol Kağıt	8,470	248	---	---	7%	-18%	31.22	AL	19.25	62.2%	
GYO'lar											
Emlak GYO	45,600	1,337	1.2%	0.8%	74%	33%	17.30	AL	12.00	44.2%	
Ozak GYO	15,870	465	---	---	---	8%	14.00	AL	10.90	28.4%	
Toruşlar GYO	51,550	1,512	---	---	70%	29%	69.15	AL	51.55	34.1%	
Kaynak: Deniz Yatırım Strateji ve Araştırma, Rasyonet											
			93.3%	84.1%							

Strateji ve Araştırma Bölümü kapsamındaki hisselerle ait öneri dağılımı

Araştırma öneri dağılımı

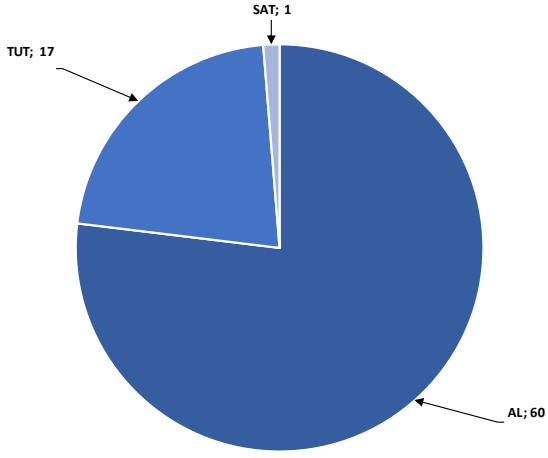

Kaynak: Deniz Yatırım Strateji ve Araştırma Bölümü

Araştırma kapsamı sektörel dağılımı

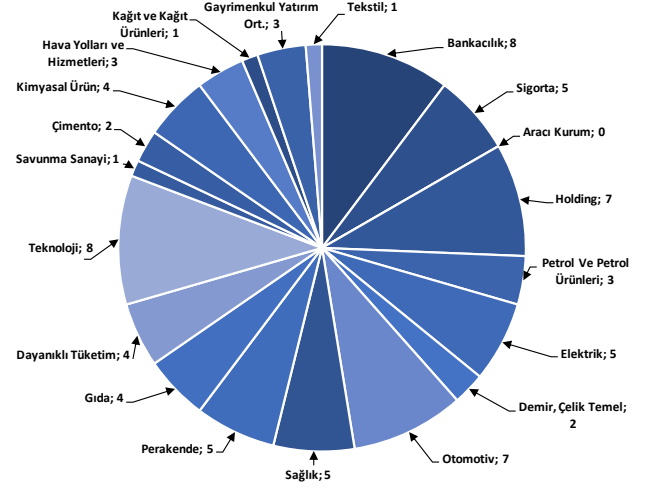

Kaynak: Deniz Yatırım Strateji ve Araştırma Bölümü

Haftalık takvim

Haftalık Takvim, 23 Eylül - 29 Eylül 2024								
Tarih	Gün	Saat	Ülke	Olay	Beklenti	Önceki		
23 Eylül	Pazartesi	11:00	EUR	HCOB Euro Bölgesi İmalat PMI	45.7	45.8		
		11:00	EUR	Euro Bölgesi Hizmetler PMI	52.3	52.9		
		11:00	EUR	Euro Bölgesi Bileşik PMI	50.6	51		
		16:45	ABD	S&P Küresel ABD İmalat PMI	48.6	47.9		
		16:45	ABD	S&P Küresel ABD Hizmet PMI	55.2	55.7		
		16:45	ABD	S&P Küresel ABD Bileşik PMI	--	54.6		
24 Eylül	Salı	10:00	TR	Reel Sektör Güven Endeksi (M.A.)	--	98		
		10:00	TR	Reel Sektör Güven Endeksi (M. Arındırılmamış)	--	98.5		
		10:00	TR	Kapasite Kullanım Oranı	--	75.40%		
		11:00	TR	Yabancı Turist Girişleri (Yıllık)	--	2.60%		
		16:00	ABD	S&P/CS Konut Fiyat Endeksi Bileşik - (20 M.A) (Aylık)	0.40%	0.42%		
		16:00	ABD	S&P/CS Konut Fiyat Endeksi Bileşik - (20 M.A) (Yıllık)	5.90%	6.47%		
		17:00	ABD	CB Tüketici Güveni	103.3	103.3		
25 Eylül	Çarşamba	17:00	ABD	Yeni Konut Satışları	695k	739k		
		17:00	ABD	Yeni Konut Satışları (Aylık)	-6.00%	10.60%		
26 Eylül	Perşembe	11:00	EUR	ECB Ekonomik Bülteninin Yayımlanması				
		14:30	TR	Yabancı Net Hisse Senedi Yatırımı	--	-\$321m		
		15:30	ABD	GSYH Yıllıklandırılmış (Çeyreklik)	2.90%	3.00%		
		15:30	ABD	Kişisel Tüketim	--	2.90%		
		15:30	ABD	GSYH Fiyat Endeksi	2.50%	2.50%		
		15:30	ABD	Dayanıklı Mal Siparişleri	-2.70%	9.80%		
		15:30	ABD	İşsizlik Başvurusu Başvuruları	225k	219k		
		17:00	ABD	Devam Eden Konut Satışları (Aylık)	3.00%	-5.50%		
		17:00	ABD	Devam Eden Konut Satışları NSA (Yıllık)	--	-4.60%		
		27 Eylül	Cuma	10:00	TR	Ekonomik Güven	--	93.1
				10:00	TR	Ticaret Dengesi	-4.90b	-7.29b
12:00	EUR			Tüketici Güveni	--	--		
12:00	EUR			Hizmet Güveni	6	6.3		
12:00	EUR			Endüstriyel Güven	-9.9	-9.7		
12:00	EUR			Ekonomik Güven	96.5	96.6		
15:30	ABD			Kişisel Gelir	0.40%	0.30%		
15:30	ABD			Toptan Satış Stokları (Aylık)	0.20%	0.20%		
15:30	ABD			Kişisel Harcamalar	0.30%	0.50%		
15:30	ABD			Reel Kişisel Harcamalar	--	0.40%		
15:30	ABD			Mal Ticaret Dengesi	-\$99.7b	-\$102.7b		
15:30	ABD			Perakende Stoklar (Aylık)	--	0.80%		
17:00	ABD			Michigan Üni. Tüketici Hissiyatı	69.4	69		
17:00	ABD	Michigan Üni. Tüketici Beklentileri	--	73				
28 - 29 Eylül	Haftasonu	-	-					

*(M.A.):Mevsimsellikten arındırılmış

Kaynak: Bloomberg, Deniz Yatırım Strateji ve Araştırma

Beklenen Finansal Açıklamalar

Tarih	Şirket
9 Ağustos	Bankaların konsolide olmayan sonuçları için son gün
19 Ağustos	Bankaların konsolide sonuçları için son gün
20 Eylül	Şirketlerin konsolide olmayan sonuçları için son gün
30 Eylül	Şirketlerin konsolide sonuçları için son gün

Beklenen Finansal Açıklamalar

Tarih	Şirket	Çeyrek	Konsensus Net Kar Beklentisi	Deniz Yatırım Net Kar Beklentisi
26 Eylül	BIMAS	2Ç24	TRY 4,548 mln	TRY 3,601 mln
	DOHOL	2Ç24	-	-
	TKFEN	2Ç24	TRY 252 mln	-

Kaynak: Research Turkey, Deniz Yatırım Strateji ve Araştırma

Sayılar milyon TL ifade etmektedir.

Yasal Uyarı

Bu rapor/e-posta içerisinde yer alan değerlendirmeler Deniz Yatırım Menkul Kıymetler A.Ş. tarafından, güvenilir olduğuna inanılan kaynaklardan elde edilen bilgi ve veriler kullanılarak genel nitelikte hazırlanmıştır. Raporda yer alan ifadeler, mali durumunuz ile risk ve getiri tercihlerinize uygun olmayabilir ve hiçbir şekilde alış veya satış yapılması yönünde yönlendirme olarak değerlendirilmemelidir. Deniz Yatırım, bu bilgilerin doğru, eksiksiz ve değişmez olduğunu garanti etmemektedir. Bu sebeple, okuyucuların, bu raporlardan elde edilen bilgilere dayanarak hareket etmeden önce, bilgilerin doğruluğunu teyit etmeleri önerilir ve bu bilgilere dayanılarak aldıkları kararlarda sorumluluk okuyucuların kendilerine aittir. Bilgilerin eksikliği ve yanlışlığından Deniz Yatırım hiçbir şekilde sorumlu tutulamaz. Ayrıca, Deniz Yatırım ve DenizBank Finansal Hizmetler Grubu çalışanları ve danışmanlarının, herhangi bir şekilde bu rapor/e-posta içerisinde yer alan bilgiler dolayısıyla ortaya çıkabilecek, doğrudan veya dolaylı zararlarla ilgili herhangi bir sorumluluğu yoktur. Burada yer alan bilgiler sermaye piyasası aracına yönelik bir yatırım tavsiyesi, alım-satım önerisi ya da getiri vaadi değildir ve yatırım danışmanlığı kapsamında yer almamaktadır. Yatırım Danışmanlığı hizmeti; yetkili kuruluşlar tarafından imzalanacak yatırım danışmanlığı sözleşmesi çerçevesinde kişilerin risk ve getiri tercihleri dikkate alınarak kişiye özel sunulmaktadır. Buradaki içeriğin hiçbir bölümü Deniz Yatırım Menkul Kıymetler A.Ş.'nin yazılı izni olmadan çoğaltılamaz, hiçbir şekilde ortamda yayımlanamaz, alıntı yapılamaz ve kullanılamaz. Sadece burada yer alan bilgilere dayanarak yatırım kararı verilmesi beklentilerinize uygun sonuçlar doğurmayabilir.

© DENİZ INVEST 2024

Derecelendirme

Deniz Yatırım Analistleri, her hisse senedi için bir veya birden fazla değerlendirme yöntemi kullanarak 12 aylık hedef değerler (fiyatlar) ve buna bağlı olarak potansiyel getirileri hesaplamaktadır. 12 ay derecelendirme sistemimiz; AL, TUT ve SAT olmak üzere 3 farklı genel yatırım tavsiyesi içerir.

AL: Hisse senedinin gelecek 12 ay toplam potansiyel getirisinin **en az %20 ve üzerinde** oluşması şeklindeki değerlemeyi ifade etmektedir.

TUT: Hisse senedinin gelecek 12 ay toplam potansiyel getirisinin **%0-20 aralığında** oluşması şeklindeki değerlemeyi ifade etmektedir.

SAT: Hisse senedinin gelecek 12 ay toplam potansiyel getirisinin **%0'dan daha düşük** seviyelerde oluşması şeklindeki değerlemeyi ifade etmektedir.

Derecelendirme	Potansiyel Getiri (PG), 12-ay
AL	≥%20
TUT	%0-20
SAT	≤%0

Kaynak: Deniz Yatırım

Deniz Yatırım Analistleri hisse senetlerini potansiyel katalizörler, tetikleyici gelişmeler, riskler ile piyasa, sektör ve rakip firma gelişmeleri ışığında değerlendirmektedir. Analistlerimiz genel yatırım tavsiyesinin kamuoyuyla paylaşılmasını takip eden süreçte hisse senetlerini titizlikle yakından takip etmeye devam etmekte; ancak, hisse senedi fiyatındaki dalgalanmalardan ötürü değerler, derecelendirme sistemimizdeki sınırları aştığı takdirde, analistlerimiz hisse senedi hakkında sundukları tavsiyeyi değiştirmemeyi ve/veya Gözden Geçirme (GG) sürecine almayı tercih edebilirler.