

Hisse Senedi Piyasası

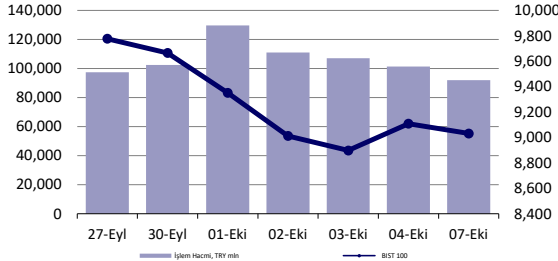

Endeksler, para piyasaları ve emtia

	Kapanış	Önceki	1 Gün	1 Ay	Yıl Baş.
BIST100	9,032	9,109	-0.9%	-7.6%	20.9%
İşlem Hacmi, TL mln	92,030	101,399	-9.2%	-16.7%	-0.7%
Türkiye 2032 (13.10.2032)	26.73%	26.73%	0 bps	117 bps	428 bps
Türkiye 2032	5.67%	5.61%	6 bps	-13 bps	-94 bps
TCMB karışık fonlama mlyt	50.00%	50.00%	0 bps	-251 bps	750 bps
USD/TRY	34.26	34.26	0.0%	0.8%	16.0%
EUR/TRY	37.63	37.61	0.0%	-0.2%	15.6%
Sepet (50/50)	35.94	35.94	0.0%	0.3%	15.8%
DOW	41,954	42,353	-0.9%	4.0%	11.3%
S&P500	5,696	5,751	-1.0%	5.3%	19.4%
FTSE	8,304	8,281	0.3%	1.5%	7.4%
MSCI EM	1,184	1,179	0.4%	10.1%	15.6%
MSCI EE	44.17	44.18	0.0%	-3.4%	-1.4%
Shanghai SE Comp	3,336	3,088	8.1%	20.6%	12.2%
Nikkei	39,333	38,636	1.8%	8.1%	17.5%
Petrol (Brent)	79.70	80.93	-1.5%	6.3%	6.3%
Altın	2,643	2,654	-0.4%	5.8%	28.1%

En Çok Yükselen & Düşenler (BIST 100)

	Hisse Kodu	Son Kapanış	Gün Değ.	Hacim, TRY bin
En çok yükselenler				
Otokar	OTKAR	462.00	10.0%	57,219
Yeo Teknoloji Enerji Ve Endüstri	YEOTK	162.50	9.9%	524,903
Adel Kalemçilik	ADEL	36.22	6.5%	356,139
Mlp Sağlık Hizmetleri	MPARK	335.00	3.9%	265,153
Odaş Elektrik	ODAS	5.90	3.7%	621,118
Ford Otosan	FROTO	914.50	3.6%	1,198,390
En çok düşenler				
Türk Telekom	TTKOM	43.78	-6.1%	883,098
Beşiktaş Futbol Yat.	BJKAS	5.36	-5.0%	123,348
Koza Anadolu Metal	KOZAA	56.60	-5.0%	314,007
TuKaş	TUKAS	6.22	-4.9%	114,324
Ülker	ULKER	129.10	-4.7%	512,356
Bim Birleşik Mağazalar	BIMAS	462.50	-3.8%	2,996,810

5 Yıllık Ülke Risk Primi (CDS) (baz puan)



günlük bülten

Piyasa yorumu:

Bu sabah karışık açılış ve sonrasında 8900 – 9250 arasında işlem aktivitesi bekliyoruz.

Dün endeks -0.85% değişimle 9031,64 seviyesinde kapattı. İşlem hacmi yüksek seviyede gerçekleşti.

Günlük Bültenimizin ilerleyen sayfalarında detaylı şekilde görebileceğiniz Seçilmiş İndikatörler Puanlama Sistemimize göre bugün öne çıkan ilk 5 hisse senedi: **AEFES, ANSGR, GUBRF, KRDM ve MPARK**. [İlgili sayfada sistemimizin metodolojisini ve uyarı notunu okumanızı önemle belirtmek isteriz.](#)

Önemli hatırlatma: Strateji ve Araştırma Bölümü olarak yaptığımız tüm kapsamlı analizlerimize denizyatirim.com adresi üzerinde yer alan Analiz-Araştırma Raporları sekmeleri üzerinden 7/24 geriye dönük değerlendirmemiz de dahil olmak üzere "Müşteri Girişi" yaparak ulaşabilirsiniz.

Bugünün haberleri:

Piyasa gelişmesi

- Bankacılık Sektörü: Haftalık Verilerin Değerlendirmesi

Hisse senetleri

- ARCLK: Bangladeş'teki yeni fabrikanın üretim sürecine başlaması hakkında / sınırlı olumlu
- PETKM: Etilen-nafta makası haftalık bazda azalış gösterdi / sınırlı olumsuz

Piyasalarda bugün

Fed, Ağustos ayına ait tüketici kredileri verilerini açıkladı. Buna göre, tüketici kredileri, Ağustos'ta önceki aya kıyasla 8,9 milyar dolar artarak 5 trilyon 97,6 milyar dolar seviyesine ulaştı. Tüketici kredilerine ilişkin piyasa beklentisi ise 11,8 milyar dolar artması yönündeyken beklentinin altında gerçekleşti. ABD hisse senetlerinde ise negatif kapanışlar görüldü.

Brent petrol, Çin'den daha fazla teşvik beklentisinin gerilemesiyle varil başına 80 doların altına düştü ve bu açıklama piyasalarda riskten kaçınma havası yarattı. ABD ham petrolü ise varil başına 76 dolara yakın işlem görüyor.

Almanya'da fabrika siparişleri Ağustosta mevsim ve takvim etkilerinden arındırılmış aylık %5,8 azaldı (beklenti: %-2,0). Daha az oynaklık gösteren üç aylık rakamlara göre siparişler Haziran-Ağustos döneminde önceki üç ayın %3,9 üzerinde gerçekleşti.

Çin Ulusal Kalkınma ve Reform Komisyonu (NDRC) Başkanı Zheng Shanjie'nin bir haftalık tatilin ardından uzun zamandır beklenen açıklaması yatırımcılar açısından yetersiz kaldı. Çin hisselerinde tatilin ardından artış görüldü. Ancak düzenlenen basın toplantısının ardından Hong Kong'daki Hang Seng endeksi %7 düşüş yaşadı.

BIST 100 dün -%0.85 değişimle 9.031 seviyesinden günü tamamladı. Gün içerisinde 9200 seviyelerine yaklaşan endeks yukarı yönlü eğilimini devam ettiremeyerek değer kaybı ile kapanış gerçekleştirdi. Yaşanan jeopolitik risklerin getirdiği belirsizlikler, volatil seyir ve risk iştahının piyasaları negatif etkiliyor. Sektör endeksleri arasında sanayi endeksinde %0,15 ve bankacılık endeksinde %0,31 azalış görüldü. En çok düşen sektör endeksi ise %3,2 ile spor endeksi oldu. En fazla yükseliş yaşayan sektör ise %4,8 ile sigorta endeksi oldu. Dün en çok artan hisseler baktığımızda ise %10 ile OTKAR ve %9,9 ile YEOTK karşımıza çıkarken, %6,1 azalışla TTKOM en çok düşen hisse oldu.

BofA, TCMB'nin son dönemde ihtiyatlı olduğunu ancak bu çeyrek hala indirim yapabileceğini belirtti. Türkiye'de Eylül enflasyonu ile ilgili geçtiği notta para politikasında sıkılaşma ve iç talepte yavaşlama göz önüne alındığında Türkiye'de son çeyrekte enflasyonun düşeceğine ilişkin ihtiyatlı iyimser olduklarını ifade etti. BofA, bu yıl sonu için enflasyon beklentilerini %42,2'den %43,3'e revize ederken 2025 için %25 beklentilerini korudu.

Merkez Bankası'nın brüt rezervi 4 Ekim haftasında 1 milyar dolar azalışla 156,4 milyar dolara geriledi. Swap hariç net rezervler ise 1,8 milyar dolar artarak 34,6 milyar dolara yükseldi.

Piyasa gelişmesi

Bankacılık Sektörü: Haftalık Verilerin Değerlendirmesi

- Bankacılık endeksi geçen hafta bir önceki haftaya göre %10.7 değer kaybederken sanayi endeksinin de %5.1 gerisinde kaldı. Sene başından bu yana ise %49.1 değer kazancı ile sanayi endeksinde %41.5 daha iyi performans sergiledi. 1 yıl ileriye dönük beklentilerimize göre çarpanlar F/K (3.00x) ve F/DD (0.87x) seviyelerinde. Banka hisselerinde kar verimi (1/(F/K)) %33.2 ile son beş yıllık ortalamasının gerisinde olmasına rağmen, son zamanlardaki kar realizasyonu sonrasında kar verimi 10 yıllık bono faizinin yaklaşık 4 puan kadar üzerinde seyrediyor. Yılın ilk yarısını zayıf bir marj ile kapatan bankacılık sektörünün gerek bilanço içi yabancı para pozisyonunun gerilemesi (1Ç24: 52.5 milyar \$, 3Ç24: 20.3 milyar \$) gerekse de TL kredi/mevduat faiz makasının toparlanması ile yılın ikinci yarısında belirgin bir şekilde daha yüksek bir net faiz marjı yakalayabileceğini düşünüyoruz. Kredi kalitesindeki zayıflamanın bireysel segment ile sınırlı kalacağı ve yüksek karşılıklar sayesinde gelir tablosu üzerinde önemli bir negatif etkisi olmayacağı fikrindeyiz. Komisyon gelirlerinin faaliyet giderlerine kıyasla daha hızlı artışı da karlılıklara olumlu yönde destek verecektir. Cazip hale gelen değerlemeler ve yılın ikinci yarısındaki kar momentumu ile banka hisselerine ilginin artmasını bekliyoruz.
- TL kredi/mevduat faiz makası pozitif seyrini korurken, yılbaşından bu yana YP kredi büyümesi %27.1 ile %19.5 olan TL kredi büyümesinin üzerinde.
- Takipteki kredi oranı %1.72 seviyesinde.

Şirket haberleri

ARCLK: Bangladeş'teki yeni fabrikanın üretim sürecine başlaması hakkında / sınırlı olumlu

Şirket'in geçmiş faaliyet raporlarında belirtilen yatırım süreci doğrultusunda, Bangladeş'in Dakka şehrinde bulunan buzdolabı, televizyon, çamaşır makinesi, klima ve diğer büyük ev aletlerinin üretileceği yeni fabrikası üretim sürecine başlamıştır. 78 milyon USD yatırımla hayata geçirilen fabrikanın toplam alanı 135.000 m², kapalı alanı ise 77.000 m²'dir. İlk olarak buzdolabı üretimiyle faaliyete geçen fabrikanın mevcut buzdolabı üretim kapasitesi yıllık 750.000 adettir. Çoğunlukla iç piyasaya satış yapacak olan fabrikanın, üretimde tam kapasite ile çalışması durumunda, 4.000 kişiye kadar istihdam sağlaması öngörülmektedir. Söz konusu haberin kısa vadede yatırımcı algılamasında sınırlı olumlu etki yaratabileceğini, ancak yüksek faiz ortamı ve düşen alım gücü gibi unsurları düşündüğümüzde orta-uzun vadeli performans toparlaması açısından bir miktar daha zaman olabileceğini düşünüyoruz.

PETKM: Etilen-nafta makası haftalık bazda azalış gösterdi / sınırlı olumsuz

Petkim tarafından paylaşılan verilere göre, etilen-nafta makası 04 Ekim 2024 tarihi itibarıyla haftalık bazda 89,8 USD/ton (%27,3) azalış ile 239,0 USD/ton seviyesinde gerçekleşti. Etilen fiyatlarında 36,5 USD/ton (%3,9) seviyesinde bir azalış yaşanırken, nafta fiyatında ise 53,3 USD/tonluk (%8,7) bir artış yaşandı. Hatırlanacağı üzere, makas bir önceki hafta 319,0 USD/ton seviyesinden 328,8 USD/tona toplamda 9,8 USD/ton artış göstermişti. Etilen-nafta makasının geçen haftaki artışın ardından bu hafta azalış göstermiş olmasını Petkim açısından sınırlı olumsuz olarak değerlendiriyoruz.

KAP haberleri

Bedelli/Bedelsiz Sermaye Artışı									
Hisse	Tarih	Kapanış Fiyatı	Rüçhan Hakkı Kullanımı Oranı	Rüçhan Hakkı Kullandırma Fiyatı	Rüçhan Hakkı Referans Fiyatı	Teorik Fiyat	Bedelsiz Oranı	Mevcut Sermaye	Yeni Sermaye
EUPWR	08.10.2024	₺87.00				₺29.00	200.00%	220,000,000	660,000,000

Kaynak: Deniz Yatırım Strateji ve Araştırma, Rasyonet, KAP

Kar Payı Ödemeleri													
Hisse Kodu	Özet Bilgi	Dağıtım Tarihi	Kapanış Fiyatı	Pay Başına Kar (Brüt TL)	Pay Başına Kar (Net TL)	Teorik Fiyat	Kar Payı Verimi	XU030 Ağırlık	XU030'a Yüzdesele Etkisi	XU030'a Puansal Etkisi	XU100 Ağırlık	XU100'e Yüzdesele Etkisi	XU100'e Puansal Etkisi
GENIL	Kar payı	08.10.2024	₺83.90	0.37	0.33	₺83.53	0.44%	Yok	Etkisi bulunmuyor	Etkisi bulunmuyor	Yok	Etkisi bulunmuyor	Etkisi bulunmuyor

Kaynak: Deniz Yatırım Strateji ve Araştırma, Rasyonet, KAP

Genel Kurullar				
1. hafta				
30 Eylül 2024 Pazartesi	01 Ekim 2024 Salı	02 Ekim 2024 Çarşamba	03 Ekim 2024 Perşembe	04 Ekim 2024 Cuma
OTTO / 11:00	QNBFB / 11:00	BJKAS / 10:30	ARSAN / 14:00	SEYKM / 10:00
SOKE / 14:00		HKTM / 14:00		GLRYH / 11:00
				BAYRK / 14:00
				ULUUN / 14:30
2. hafta				
07 Ekim 2024 Pazartesi	08 Ekim 2024 Salı	09 Ekim 2024 Çarşamba	10 Ekim 2024 Perşembe	11 Ekim 2024 Cuma
KATMR / 11:00	BRKSN / 11:00	ULUSE / 14:00		DCTTR / 10:00
				RGYAS / 14:30
3. hafta				
14 Ekim 2024 Pazartesi	15 Ekim 2024 Salı	16 Ekim 2024 Çarşamba	17 Ekim 2024 Perşembe	18 Ekim 2024 Cuma
	FENER / 14:00			
4. hafta				
21 Ekim 2024 Pazartesi	22 Ekim 2024 Salı	23 Ekim 2024 Çarşamba	24 Ekim 2024 Perşembe	25 Ekim 2024 Cuma
QNBFL / 11:00		ULAS / 14:00	LIDER / 10:30	BJKAS / 10:30
			ENSRI / 11:00	ACSEL / 11:00
			TMSN / 11:00	
			PCILT / 14:00	
5. hafta				
28 Ekim 2024 Pazartesi	29 Ekim 2024 Salı	30 Ekim 2024 Çarşamba	31 Ekim 2024 Perşembe	
		EUHOL / 12:00	BSOKE / 11:00	
		VERTU / 12:00	VERUS / 12:00	
		PAMEL / 14:00	INVES / 14:00	
			TNZTP / 15:00	
			BTCIM / 15:30	

Kaynak: Deniz Yatırım Strateji ve Araştırma, KAP

Pay Geri Alımları								
Tarih	Hisse	Şirket	Bulunduğu endeks	Sektör	Alınan pay senedi	Fiyat aralığı (TL)	Nominal değer (TL)	Sermaye oranı (%)
07.10.2024	FRIGO	Frigo Pak Gıda	XUSIN:IS	Gıda	100,000	7.75-7.80	1,700,000	0.01%
07.10.2024	LKMNH	Lokman Hekim	XUHIZ:IS	Sağlık	29,512	17.18	3,809,255	1.76%
07.10.2024	GEDIK	Gedik Yatırım	XUMAL:IS	Aracı Kurum	106,932	6.53-6.62	10,545,850	1.97%
07.10.2024	KRVGD	Kervan Gıda Sanayi	XUSIN:IS	Gıda	425,000	2.14-2.17	24,042,947	1.11%
07.10.2024	OBAMS	Oba Makarnaçılık	XU100:IS	Gıda	82,184	35.84-35.98	8,786,212	1.83%
07.10.2024	VERUS	Verusa Holding	XUMAL:IS	Holding	12,500	290.25-295.00	3,279,787	4.69%

Kaynak: Deniz Yatırım Strateji ve Araştırma Bölümü, KAP

KAP Haberleri	
Hisse	Haber
AKSEN	Gana Tema Santrali Çift Yakıt Dönüşüm Projesi Finansmanı Hakkında; Gana Tema'da 370 MW kurulu güce sahip akaryakıt santralinin çift yakıt (doğalgaz & akaryakıt) dönüşümü projesine ilişkin Bayern LB (Bayerische Landesbank) ile kredi sözleşmesi imzalanmıştır. Yatırımcı bilgilendirme sunularında da paylaşıldığı üzere, santralde bulunan makinelerin çift yakıt dönüşümü projesi devam etmekte olup, bahsi geçen projenin 2025 yılının ilk çeyreğine kadar tamamlanması planlanmaktadır. Karbon salınımını önemli ölçüde azaltacak projenin tamamlanmasıyla birlikte, Gana Tema santralinden elde edilen yıllık FAVÖK katkısının 2025 yılında bir önceki yıla göre yaklaşık %30 oranında artması beklenmektedir.
BIMAS	Pay Geri Alım Programı SPK Başvurusu Hakkında; Şirketimiz Yönetim Kurulu 07.10.2024 tarihinde; Şirketimizin Borsa İstanbul'da işlem gören payları ile ilgili olarak Sermaye Piyasası Kurulu'nun II-22.1 Geri Alınan Paylar Tebliği 5. Maddesinin 6. Fıkrasında yer alan "Beşinci fıkrada belirtilen haller dışında yönetim kurulu kararı ile geri alım yapılabilmesi için, ortaklık tarafından işlem öncesinde Kurul'un onayının alınması gereklidir" hükmü gereği; Şirketimizin Borsa İstanbul'da işlem gören paylarının fiyatının Şirketimiz faaliyetlerinin gerçek performansını yansıtmaması sebebiyle pay sahiplerini korumak, pay fiyatımızın istikrarlı olarak gerçek değerine uygun oluşumunu sağlamak amacıyla, Şirketimiz tarafından pay geri alım işlemlerinin yapılmasına ilişkin Sermaye Piyasası Kurulu'ndan gerekli izinlerin alınması için Kurul'a gerekli başvurunun yapılmasına, Sermaye Piyasası Kurulu'nun izni halinde; 1) Şirket paylarının Borsa'dan geri alım yapılabilmesine, 2) Geri alıma konu edilebilecek azami pay sayısının 2.000. Geri alım sürecine ilişkin gerekli bilgilendirmeler usulüne uygun şekilde kamuoyu ile paylaşılacaktır. Geri alım için ayrılan fonun toplam tutarı: 750.000.000 TL. in, 4) Pay geri alım programının ve program kapsamında yapılacak alımların ilk Genel Kurul toplantısında ortakların bilgisine sunulmasına, 5) İşlemler için Mali İşler Başkanı (CFO) Fatih Meriç'in yetkilendirilmesine karar vermiştir.
GUBRF	Gübretaş Maden Yatırımları A.Ş.' nin Yatırımlarına İlişkin Bilgilendirme; Bilecik İli, Söğüt İlçesi sınırları içerisinde 82050 nolu maden işletme ruhsatı dâhilinde yer alan Söğüt Altın Madeni sahasında 2021 yılı sonunda yatırımına başlanan Faz 1 tesisinin 27.01.2023 tarihinde resmi açılışı yapılmış olup, tesis faaliyetlerine devam etmektedir. Gübretaş Maden Yatırımları A.Ş.'nin 07.10.2024 tarihinde yapılan Yönetim Kurulu toplantısında; Korudanlıksit cevherini işlemeye yönelik olarak; mevcutta kurulu olan yıllık yaklaşık 240.000 ton cevher işleme kapasiteli Faz 1 tesisinin, proje çalışmalarında belirlenen cevher işleme kapasitesi olan yıllık yaklaşık 400.000 tona çıkarılması amacıyla yaklaşık 25 milyon USD bütçeli yatırım yapılmasına, Akbaştepe sülfid cevherini işlemeye yönelik olarak; cevher işleme kapasitesi yıllık yaklaşık 400.000 ton olacak şekilde projelendirilen Faz 2 tesisinin (ilk etapta flotasyon prosesi olacak şekilde) kurulmasına ve bu yatırımla beraber gerekli diğer yardımcı faaliyetleri de kapsadığı (2.000.000 TL nominal) olarak belirlenmesine, 3) Geri alınacak fonun, Şirket iç kaynaklardan karşılanmak üzere en fazla 1.000.000.000 TL olarak belirlenmesine, 4) Pay geri alım programının ve program kapsamında yapılacak alımların ilk Genel Kurul toplantısında ortakların bilgisine sunulmasına, 5) İşlemler
MPARK	Sermaye Azaltımı İşlemlerinin Gerçekleştirilme Tarihinin Belirlenmesi; Şirketimiz sermayesinin %8,18'ine tekabül eden geri alınmış 17.025.000,00- TL nominal değerli 17.025.000,00 adet payımızın, fon çıkışı gerektirmeyen sermaye azaltımı usullerine göre itfa edilmek suretiyle, 208.037.202,00- TL olan çıkarılmış sermayenin 191.012.202,00- TL'ye indirilmesi işlemi 9 Ekim 2024 tarihinde gerçekleştirilmiştir. Pay İptal Tarihi: 09.10.2024. Sermaye Tescil Tarihi: 07.10.2024
SISE	Pivdena BV'nin satışı; Şirketimizin Ukrayna'daki gayri-faal durumdaki iştirakinin yapılandırılması amacıyla, Şirketimizin %100 iştiraki olan Sisecam Investment B.V. ("SIBV") vasıtasıyla 100% sahip olduğu Pivdena BV'nin 17.07.2024 tarihinde kurulduğu aynı tarihte özel durum açıklamamız ile kamuya duyurulmuştur. SIBV'nin %100 bağlı ortaklığı Odessa-Ukrayna'da mukim LLC Brewery Pivdena'nın, 2035 yılına kadar kullanım hakkına sahip olduğu arazi ve üzerindeki gayrimenkuller ile birlikte Pivdena BV'ye devredilmesinin akabinde, Pivdena BV'nin tamamının, Türkiye'de mukim Alstrans Cargo 047 Nakliyat Dış Ticaret Ltd. Şti.'ye satışı 7.10.2024 tarihinde tamamlanmıştır.
TABGD	Gerçekleştirilen Geri Alım Programı ("Program") onaylanması ve Yönetim Kurulu'na pay geri alım yetkisi verilmiş idi. Yapılan müzakereler neticesinde anılan Program çerçevesinde geri alım başlanmasına karar verilmiştir. Program süresi 3 yıl olup, Program kapsamında geri alıma konu edilebilecek azami toplam pay sayısı, sermayenin % 2.10'una tekabül eden 5.500.000 adettir. Ekonomik ve ticari koşulların, sermaye piyasasındaki şartların, Borsa İstanbul'daki işlem hacimlerinin ve/veya Şirket'in finansal durumunun vb. uygun olmaması halinde, Şirket Yönetim Kurulu, belirlenen azami pay sayısına ulaşmadan Geri Alım Programı'nın sona erdirilmesi ya da durdurulması konusunda tam yetkilidir. Program kapsamında ilk etap geri alım işlemleri için başlangıç tarihinin 9.10.2024 ve bitiş tarihinin 9.04.2025 olarak belirlenmesine karar verilmiştir. Geri alım sürecine ilişkin gerekli bilgilendirmeler usulüne uygun şekilde kamuoyu ile paylaşılacaktır. Geri alım için ayrılan fonun toplam tutarı: 750.000.000 TL.
YKBNK	2024 3. Çeyrek Finansal Takvim; Bankamızın 01.01.2024 - 30.09.2024 dönemine ilişkin finansal raporlarının 31.10.2024 tarihinde kamuya açıklanması planlanmaktadır.

Kaynak: Deniz Yatırım Strateji ve Araştırma, KAP

Teknik yorum

BIST 100 endeksi

Dün endeks -0.85% değişimle 9031,64 seviyesinde kapattı. İşlem hacmi yüksek seviyede gerçekleşti. Endeks bir kez daha günü satış baskısıyla tamamladı.8700 kısa vadeli kuvvetli ana destek seviyesi olarak görmeye devam ediyoruz. 9300 – 9420 bandını kritik direnç bandı olarak takip ediyoruz ve bu seviyenin bir kerede geçilemeyeceği düşüncemiz devam ediyor. 5 g Ort. 9080.66 22 g. Ort. 9599.59 seviyesindedir. Destek olarak 8900 ve 9000, direnç olarak 9250 ve 9420 takip ediyoruz. Bu sabah karışık açılış ve sonrasında 8900 – 9250 arasında işlem aktivitesi bekliyoruz.



VIOP - X30Y vade teknik analiz

Dün vadeli endeks günü -1.63% değişimle 10209.75 seviyesinde kapattı. İşlem hacmi yüksek seviyede gerçekleşti. Vadeli endeks bir kez daha gün boyu süren satış baskısı altında kaldı ve günü sert düşüşle tamamladı. 10100 kritik destek olarak görüyoruz ve bu destek altında satış baskısının ivme kazanma riskini göz ardı etmiyoruz. 5g. Ort. 10363,45 22 g. Ort. 11027,80 seviyesindedir. Destek olarak 9920 ve 10100, direnç olarak ise 10400 ve 10660. Bu sabah karışık açılış ve sonrasında 10100 – 10400 arasında işlem aktivitesi bekliyoruz.



BIST 100 endeks ağırlıkları ve puan katkıları

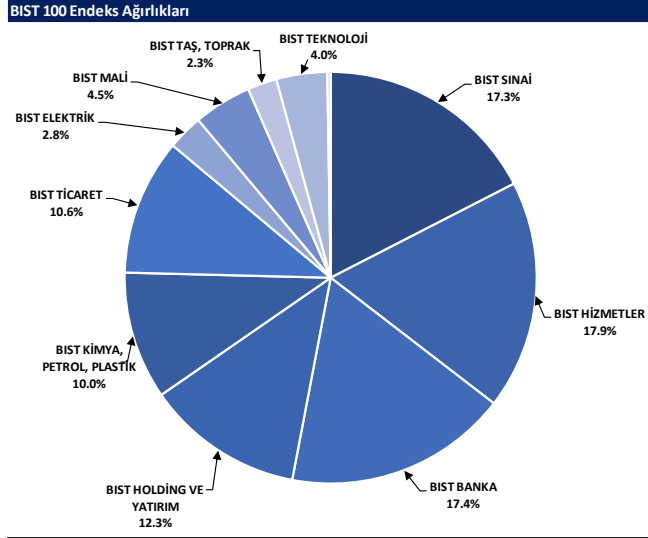

Kaynak: Deniz Yatırım Strateji ve Araştırma Bölümü hesaplamaları, Rasyonet

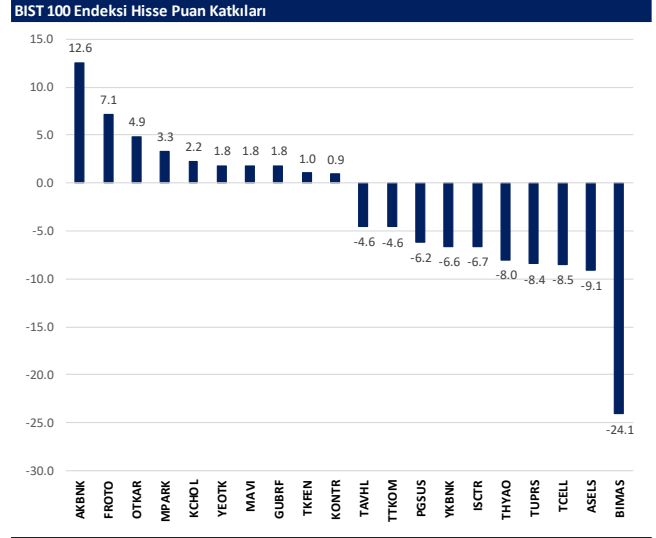

Kaynak: Deniz Yatırım Strateji ve Araştırma Bölümü hesaplamaları, Rasyonet

BIST endekslerine ait performanslar

BIST Endeksi	Endeks Açıklaması	07.10.2024	04.10.2024	Günlük değişim	29.12.2023	Yıl başlangıcından değişim
XU100	BIST 100	9032	9109	-0.9%	7470	21%
XU30	BIST 30	9999	10127	-1.3%	8021	25%
XU50	BIST 50	8026	8315	-1.1%	6572	22%
XBANK	BIST BANKA	12059	13000	-0.3%	8717	46%
XUTUM	BIST TÜM	10366	10429	-0.6%	8577	21%
XUMAL	BIST MALİ	10409	10452	-0.4%	7888	32%
XG30S	BIST 30 AĞIRLIK SINIRLAMALI 10	10229	10360	-1.3%	8193	25%
X100S	BIST 100 AĞIRLIK SINIRLAMALI 10	9033	9111	-0.9%	7472	21%
XBANA	BIST ANA	26662	26586	0.3%	23113	15%
XBLSM	BIST BİLİŞİM	4552	4526	0.6%	3706	23%
XELKT	BIST ELEKTRİK	461	457	0.7%	452	2%
XFINK	BIST FİN. KİR. FAKTORİNG	3275	3317	-1.3%	3198	2%
XGIDA	BIST GIDA, İÇECEK	10707	10758	-0.5%	8837	21%
XGMYO	BIST GAYRİMENKUL Y.O.	2972	2987	-0.5%	2449	21%
XHARZ	BIST HALKA ARZ	79458	79230	0.3%	79702	0%
XHOLD	BIST HOLDİNG VE YATIRIM	8201	8239	-0.5%	6642	23%
XILTM	BIST İLETİŞİM	2107	2172	-3.0%	1391	51%
XINSA	BIST İNŞAAT	10008	10035	-0.3%	8943	12%
XKAGT	BIST ORMAN, KAĞIT, BASIM	4867	4877	-0.2%	5267	-8%
XKMYA	BIST KİMYA, PETROL, PLASTİK	11284	11373	-0.8%	11439	-1%
XKOBI	BIST KOBI SANAYİ	22655	22491	0.7%	22204	2%
XKURY	BIST KURUMSAL YÖNETİM	7672	7743	-0.9%	6264	22%
XMADN	BIST MADENCİLİK	5873	5978	-1.8%	5363	9%
XMANA	BIST METAL ANA	15996	16008	-0.1%	14826	8%
XMESY	BIST METAL EŞYA, MAKİNA	19172	19057	1.1%	18075	3%
XSDA	BIST ADANA	60720	61149	-0.7%	66137	-8%
XSANK	BIST ANKARA	15372	15658	-1.8%	12998	18%
XSANT	BIST ANTALYA	8996	8916	-0.2%	11026	-19%
XSBAU	BIST BALIKESİR	8385	8356	0.3%	8036	4%
XSBR	BIST BURSA	14228	14260	-0.2%	14349	-1%
XSDNZ	BIST DENİZLİ	7596	7590	0.1%	6224	22%
XSGRT	BIST SİĞORTA	50708	51503	-1.5%	33697	50%
XSIST	BIST İSTANBUL	11756	11806	-0.4%	9479	24%
XSIZM	BIST İZMİR	13859	13967	-0.8%	13131	6%
XSKAY	BIST KAYSERİ	28636	28555	0.3%	28581	0%
XSKOC	BIST KOCAELİ	24279	24270	0.0%	23577	3%
XSKON	BIST KONYA	8291	8401	-1.3%	7870	5%
XSPOR	BIST SPOR	3233	3341	-3.2%	3668	-12%
XSTKR	BIST TEKİRDAĞ	37476	37183	0.8%	39257	-5%
XTAST	BIST TAŞ, TOPRAK	11673	11699	-0.2%	10958	7%
XTCRT	BIST TİCARET	22583	23059	-2.1%	16660	36%
XTEKS	BIST TEKSTİL, DERİ	3290	3312	-0.7%	2994	10%
XTM2S	BIST TEMETTÜ 2S	12592	12680	-0.7%	9394	34%
XTMTU	BIST TEMETTÜ	9646	9713	-0.7%	7491	29%
XTRZM	BIST TÜRİZM	1175	1181	-0.4%	997	18%
XTUMY	BIST TÜM-100	31146	31068	0.3%	25772	21%
XUHZ	BIST HİZMETLER	8682	8782	-1.1%	6839	27%
XULAS	BIST ULAŞTIRMA	31967	32369	-1.2%	24695	29%
XUSIN	BIST SINAI	12138	12156	-0.1%	11532	5%
XUSRD	BIST SÜRDÜRÜLEBİLİRLİK	12469	12583	-0.9%	9694	29%
XUTEK	BIST TEKNOLOJİ	12328	12520	-1.5%	9541	29%
XYLDZ	BIST YILDIZ	9721	9782	-0.6%	8042	21%
XYORT	BIST MENKUL KIY.M.Y.O.	3183	3164	0.6%	3385	-6%
XYU10	BIST 100-30	15724	15679	0.3%	14042	12%
X10XB	BIST BANKA DIŞI LİKİT 10	10972	11144	-1.5%	9883	11%
XAKUR	BIST ARACI KURUMLAR	37717	37247	1.3%	36746	3%
XLBNK	BIST LİKİT BANKA	11536	11606	-0.6%	7700	50%
XTKJS	BIST TEKNOLOJİ AĞIRLIK SINIRLAMALI	18450	18549	-0.5%	14089	31%

Kaynak: Deniz Yatırım Strateji ve Araştırma, Rasyonet

Seçilmiş BIST Endekslerine Ait Günlük Performanslar

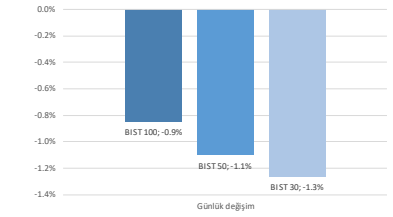

Kaynak: Deniz Yatırım Strateji ve Araştırma Bölümü hesaplamaları, Rasyonet

Seçilmiş BIST Endekslerine Ait Günlük Performanslar

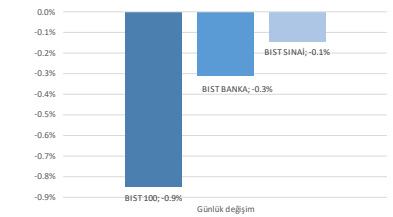

Kaynak: Deniz Yatırım Strateji ve Araştırma Bölümü hesaplamaları, Rasyonet

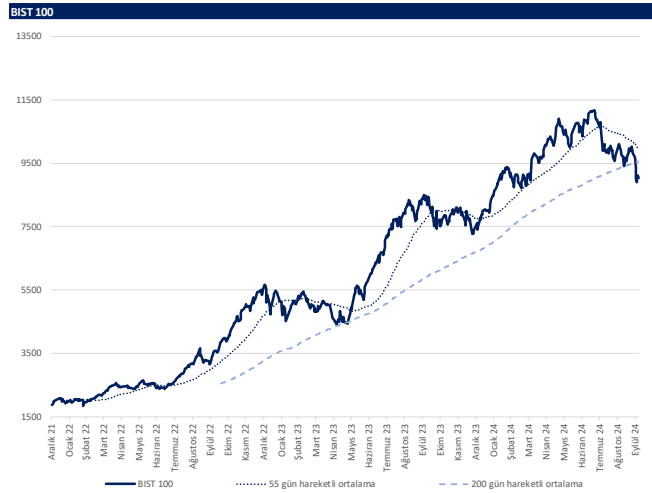

Kaynak: Deniz Yatırım Strateji ve Araştırma, Rasyonet

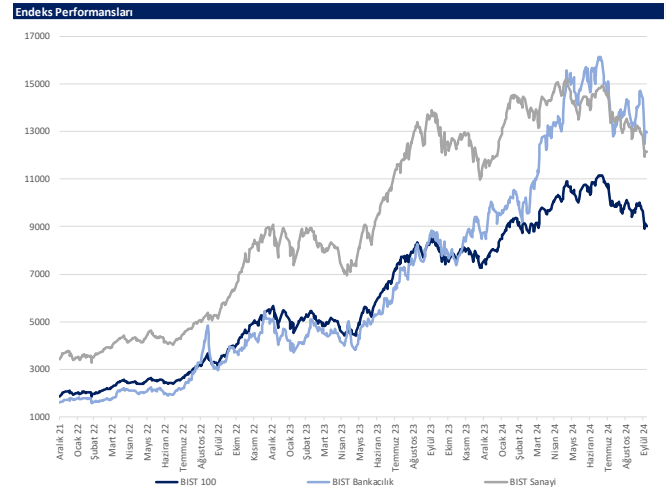

Kaynak: Deniz Yatırım Strateji ve Araştırma, Rasyonet

Son 90 güne ait dip-zirve analizi



DENİZ YATIRIM STRATEJİ & ARAŞTIRMA | BIST 100 ENDEKSİ DİP-ZİRVE ANALİZİ

Hisse	Son kapanış	Önceki kapanış	Değişim %	Son 90 gün zirvesi	Son 90 gün dip	Zirveye uzaklık	Dibe uzaklık	Zirveye geçti mi?
ADEL	36.22	34.00	6.5%	59.37	32.84	64%	9%	x
AEFES	192.50	191.90	0.3%	301.75	186.00	57%	3%	x
AGHOL	307.00	309.75	-0.9%	466.50	298.25	52%	3%	x
AGROT	12.92	12.80	0.9%	22.18	12.80	72%	1%	x
AKBNK	55.65	54.25	2.4%	69.80	51.55	25%	7%	x
AKFGY	1.91	1.92	-0.5%	2.58	1.88	35%	2%	x
AKFYE	17.20	17.45	-1.4%	29.00	17.10	69%	1%	x
AKSA	8.67	8.50	2.0%	12.38	8.39	43%	3%	x
AKSEN	35.20	35.24	-0.1%	48.14	35.20	37%	-	x
ALARK	86.20	86.40	-0.2%	122.50	84.75	42%	2%	x
ALFAS	51.70	51.45	0.5%	76.00	50.00	47%	3%	x
ALTNV	90.75	93.15	-2.6%	123.40	72.70	36%	20%	x
ANSGR	80.40	81.95	-1.9%	118.30	73.00	47%	9%	x
ARCLK	141.30	139.50	1.3%	190.80	133.90	35%	5%	x
ARDYZ	32.00	32.16	-0.5%	41.95	32.00	31%	-	x
ASELS	59.00	61.15	-3.5%	65.00	54.50	10%	8%	x
ASTOR	71.65	71.75	-0.1%	102.39	71.10	43%	1%	x
BERA	13.43	13.69	-1.9%	19.96	13.43	49%	-	x
BIMAS	462.50	481.00	-3.8%	620.33	462.50	34%	-	x
BINHO	321.50	322.50	-0.3%	461.25	312.75	43%	3%	x
BIKAS	5.36	5.64	-5.0%	8.84	5.36	65%	-	x
BRSAN	437.00	429.50	1.7%	575.00	349.00	32%	20%	x
BRYAT	1856.00	1835.00	1.1%	2567.50	1718.00	38%	7%	x
BTMIM	169.40	169.90	-0.3%	247.70	132.00	46%	22%	x
CANTE	1.49	1.50	-0.7%	2.28	1.47	53%	1%	x
CCOLA	53.10	52.85	0.5%	81.59	52.80	54%	1%	x
CIMSA	31.68	31.66	0.1%	37.54	29.34	18%	7%	x
CLEBI	1750.00	1733.00	1.0%	2595.00	1708.00	48%	2%	x
CWENE	166.10	164.00	1.3%	250.56	160.90	51%	3%	x
DOAS	212.80	215.30	-1.2%	293.21	208.80	38%	2%	x
DOHOL	13.57	13.82	-1.8%	17.32	13.45	28%	1%	x
ECILC	39.68	40.24	-1.4%	59.10	39.68	49%	-	x
EGENE	9850.00	10000.00	-1.5%	13900.00	9840.00	41%	0%	x
EKGYO	9.80	10.17	-3.6%	12.70	8.53	30%	13%	x
ENERY	226.40	225.40	0.4%	226.40	165.30	-	27%	✓
ENISA	56.80	56.30	0.9%	71.15	54.30	25%	4%	x
ENKAI	45.40	45.54	-0.3%	51.70	39.60	14%	13%	x
EREGL	49.66	50.15	-1.0%	59.40	46.22	20%	7%	x
EUPWR	29.00	28.83	0.6%	39.67	26.30	37%	9%	x
FENER	103.20	107.10	-3.6%	195.40	103.20	89%	-	x
FROTO	914.50	883.00	3.6%	1131.00	859.50	24%	6%	x
GARAN	113.80	115.50	-1.5%	132.90	98.45	17%	13%	x
GESAN	40.04	39.60	1.1%	60.75	38.50	52%	4%	x
GOLTS	376.00	377.50	-0.4%	538.01	376.00	43%	-	x
GLBRF	205.50	198.60	3.5%	205.50	132.00	-	36%	✓
HALKB	16.16	15.97	1.2%	19.82	15.22	23%	6%	x
HEKTS	4.01	4.10	-2.2%	5.47	3.89	36%	3%	x
ISCTR	12.42	12.66	-1.9%	17.62	12.15	42%	2%	x
ISMEN	34.58	34.28	0.9%	43.00	33.80	24%	2%	x
KARSN	14.05	14.40	-2.4%	18.53	11.36	32%	19%	x
KCAER	37.40	36.70	1.9%	57.19	35.70	53%	5%	x
KCHOL	177.40	176.30	0.6%	250.75	171.50	41%	3%	x
KLSEK	36.20	36.60	-1.1%	53.50	35.96	48%	1%	x
KONTR	41.36	40.50	2.1%	65.28	40.06	58%	3%	x
KONYA	6487.50	6595.00	-1.6%	9032.50	6342.50	39%	2%	x
KOZAA	56.60	59.55	-5.0%	74.00	48.68	31%	14%	x
KOZAL	20.42	20.66	-1.2%	28.68	19.95	40%	2%	x
KRDMD	25.98	25.74	0.9%	32.90	22.30	27%	14%	x
KTLEV	46.24	46.08	0.3%	56.00	38.30	21%	17%	x
LMKDC	21.34	21.62	-1.3%	27.28	19.50	28%	9%	x
MAVI	88.30	86.55	2.0%	136.20	85.60	54%	3%	x
MGROS	437.25	439.00	-0.4%	581.50	422.00	33%	3%	x
MIAATK	40.96	40.30	1.6%	67.10	39.00	64%	5%	x
MPARK	335.00	322.50	3.9%	386.75	270.25	15%	19%	x
OBAMS	35.94	35.86	0.2%	39.78	31.90	11%	11%	x
ODAS	5.90	5.69	3.7%	9.30	5.57	58%	6%	x
OTKAR	462.00	420.00	10.0%	659.00	415.25	43%	10%	x
OYAKC	63.70	64.30	-0.9%	79.25	57.95	24%	9%	x
PAPIL	76.95	79.30	-3.0%	157.43	67.95	105%	12%	x
PEKGY	4.25	4.27	-0.5%	9.49	4.21	123%	1%	x
PETKM	19.59	20.04	-2.2%	25.98	19.54	33%	0%	x
PGSUS	227.00	235.00	-3.4%	257.00	198.40	13%	13%	x
REEDR	22.84	22.72	0.5%	40.40	22.58	77%	1%	x
RGYAS	109.00	105.30	3.5%	132.40	102.60	21%	6%	x
SAHOL	89.85	90.70	-0.9%	109.70	85.95	22%	4%	x
SASA	4.12	4.15	-0.7%	5.96	4.02	45%	2%	x
SISE	39.24	39.76	-1.3%	53.52	39.12	36%	0%	x
SKBNK	3.88	3.95	-1.8%	4.65	3.60	20%	7%	x
SMRTG	37.10	37.02	0.2%	55.70	35.58	50%	4%	x
SOKM	45.48	45.60	-0.3%	65.34	44.78	44%	2%	x
TABGD	140.70	140.10	0.4%	208.98	135.60	49%	4%	x
TAVHL	228.70	236.00	-3.1%	290.75	228.70	27%	-	x
TCELL	82.35	84.35	-2.4%	114.80	82.35	39%	-	x
THYAO	270.50	273.75	-1.2%	316.50	268.75	17%	1%	x
TKFEN	51.00	49.40	3.2%	59.40	47.08	16%	8%	x
TMSN	115.70	116.60	-0.8%	143.60	108.60	24%	6%	x
TOASO	196.00	197.60	-0.8%	350.50	196.00	79%	-	x
TSKB	11.00	10.92	0.7%	13.12	10.65	19%	3%	x
TTKOM	43.78	46.60	-6.1%	54.85	43.78	25%	-	x
TTRAK	687.50	696.50	-1.3%	998.00	672.00	45%	2%	x
TUKAS	6.22	6.54	-4.9%	9.60	6.22	54%	-	x
TUPRS	152.00	154.50	-1.6%	174.33	142.91	15%	6%	x
TURSG	12.23	12.40	-1.4%	18.54	11.48	52%	6%	x
ULKER	129.10	135.50	-4.7%	187.30	127.80	45%	1%	x
VAKBN	23.32	23.10	1.0%	25.20	18.10	8%	22%	x
VESBE	17.43	17.15	1.6%	23.27	16.67	33%	4%	x
VESTL	60.30	61.70	-2.3%	89.45	59.35	48%	2%	x
YEOTK	162.50	147.80	9.9%	218.80	147.80	35%	9%	x
YKBNK	26.78	27.34	-2.0%	35.08	26.32	31%	2%	x
ZOREN	4.06	4.06	0.0%	6.02	3.93	48%	3%	x

Kaynak: Deniz Yatırım Strateji ve Araştırma Bölümü hesaplamaları, Rasyonet

Deniz Yatırım model portföy

Deniz Yatırım Model Portföy					
Hisse	Portföye giriş tarihi	Hedef fiyat	Potansiyel	Nominal getiri (Portföye girişten itibaren)	BIST-100'e rölatif getiri (Portföye girişten itibaren)
SISE	04.09.2020	76.98	96%	579%	-19%
TAVHL	10.05.2021	425.50	86%	857%	54%
TUPRS	21.03.2022	228.06	50%	578%	62%
FROTO	07.09.2022	1400.00	53%	204%	14%
HTTBT	03.11.2022	121.00	42%	276%	70%
KAREL	30.11.2022	21.00	114%	-8%	-50%
PGSUS	27.12.2022	340.00	50%	119%	33%
BIMAS	16.01.2023	743.00	61%	279%	114%
CCOLA	16.01.2023	99.80	88%	221%	81%
SAHOL	12.05.2023	138.00	54%	116%	17%
CIMSA	21.06.2023	51.30	62%	100%	16%
YKBNK	21.08.2023	41.30	54%	79%	51%
GWIND	09.07.2024	41.19	71%	-24%	-9%
TABGD	18.07.2024	356.60	153%	-31%	-15%
GARAN	02.08.2024	153.00	34%	-9%	6%

Yıl	Nominal getiri	BIST-100 Endeksi'ne göre rölatif getiri	BIST-100 Getiri Endeksi'ne göre rölatif getiri
2019	56%	27%	25%
2020	50%	16%	15%
2021	43%	13%	10%
2022	205%	3%	0%
2023	52%	12%	9%
12A	6%	0%	-3%
YBB	24%	2%	0%
2019'dan bugüne	1818%	94%	65%

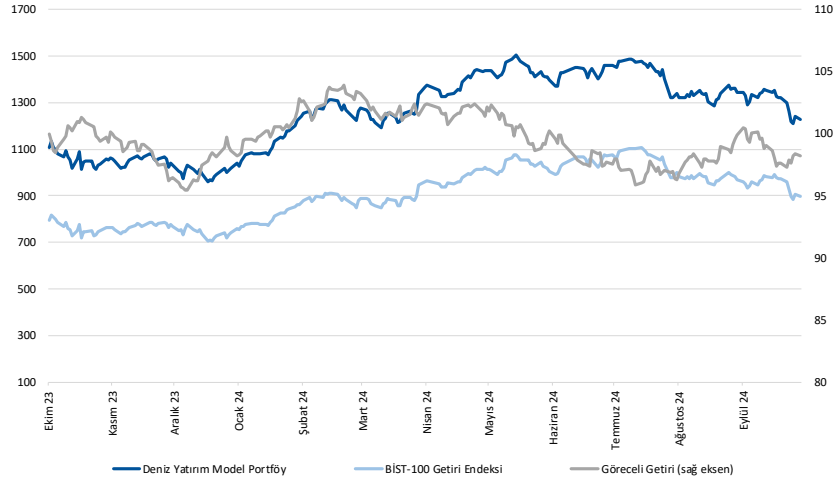

Kaynak: Deniz Yatırım Strateji ve Araştırma Bölümü hesaplamaları, Rasyonet

Deniz Yatırım Model Portföy

Deniz Yatırım Model Portföy, Deniz Yatırım Strateji ve Araştırma Bölümü tarafından, temel analiz kriterlerine göre hazırlanmış, orta-uzun vadeli hisse senedi tavsiye listesidir. Alınan pozisyonlar sadece uzun yönlüdür (long only). Herhangi bir rakamsal/yüzesel getiri hedefi söz konusu değildir. Herhangi bir şirket sayısı sınırı söz konusu değildir. Herhangi bir sıklıkta/takvim dahilinde değişiklik yapma zorunluluğu söz konusu değildir. Strateji ve Araştırma Bölümü analistleri portföyü takvim yılı içerisinde piyasa koşulları izin vermez ise değiştirmeme hakkına sahiptirler. **Portföy içerisinde yer alan şirketler için temel analiz açısından getiri potansiyeli kalmamış dahi olsa da (değerleme olarak) şirket markasına olan geçmiş ve gelecek dönem güveni ile liste içerisinde kalmaya devam edebilirler. Portföyde yer alan şirketler için AL tavsiyesi bulunması zorunluluğu söz konusu değildir. Bölüm analistleri, TUT ve/veya Gözden Geçiriliyor önerileri ile de liste içerisinde şirket tercihinde bulunabilirler.**

Deniz Yatırım model portföy | sektörel ve endeks dağılımları

Model portföy sektörel dağılımı

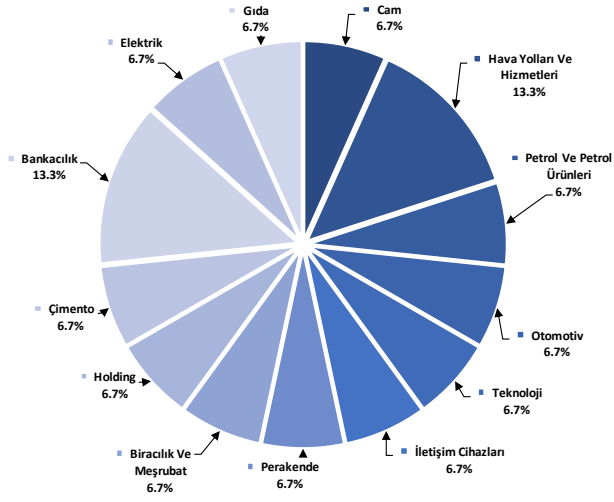

Kaynak: Deniz Yatırım Strateji ve Araştırma Bölümü hesaplamaları

Model portföy endeks dağılımı

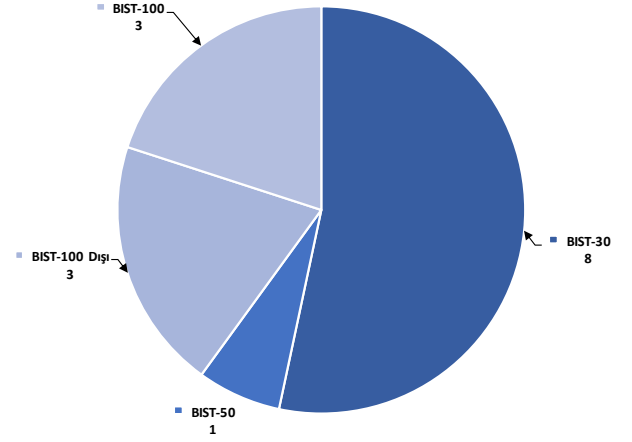

Kaynak: Deniz Yatırım Strateji ve Araştırma Bölümü hesaplamaları

Değerlemeler

	Piyasa Değeri (mn TL)	Piyasa Değeri (mn USD)	BIST 30 Endeksi'ndeki Payı	BIST 100 Endeksi'ndeki Payı	Nominal Hisse Performansı - YBB	Relatif Hisse Performansı - YBB	Hedef Fiyat (TL)	Tavsiye	Kapanış Fiyatı	Yükseliş / Düşüş Potansiyeli
Finansallar										
Ağsa Hayat Emeklilik	19,350	566	---	---	80%	49%	157.30	AL	107.50	46.3%
Akbank	289,380	8,464	7.9%	5.8%	59%	32%	90.40	AL	55.65	62.4%
Aksigorta	8,576	251	---	---	1%	-16%	8.20	AL	5.32	54.1%
Anadolu Hayat Emeklilik	46,354	1,356	---	---	196%	146%	148.00	AL	107.80	37.3%
Anadolu Sigorta	40,200	1,176	---	0.6%	34%	11%	106.00	TUT	80.40	31.8%
Garanti Bank	477,960	13,980	3.6%	2.7%	104%	69%	153.00	AL	113.80	34.4%
Halkbank	116,106	3,396	---	0.4%	35%	12%	20.80	TUT	16.16	28.7%
İş Bankası	310,500	9,082	5.2%	3.9%	36%	13%	19.00	AL	12.42	53.0%
İş Yatırım	51,870	1,517	---	0.6%	11%	-8%	50.00	AL	34.58	44.6%
TSKB	30,800	901	---	0.5%	68%	39%	17.30	AL	11.00	57.3%
Türkiye Sigorta	61,150	1,789	---	0.4%	32%	9%	16.46	TUT	12.23	34.6%
Vakıf Bank	231,239	6,764	---	0.5%	82%	50%	27.80	AL	23.52	19.2%
Yapı Kredi Bank	226,212	6,617	4.8%	3.5%	43%	18%	41.30	AL	26.78	54.2%
Holdingler										
Alarko Holding	37,497	1,097	0.7%	0.5%	-4%	-21%	147.00	AL	86.20	70.5%
Doğan Holding	35,513	1,039	---	0.5%	23%	2%	18.65	AL	13.57	37.4%
Enka İnşaat	272,400	7,968	1.8%	1.3%	40%	16%	62.00	AL	45.40	36.6%
Koç Holding	449,868	13,159	5.3%	3.9%	30%	7%	320.00	AL	177.40	80.4%
Sabancı Holding	188,719	5,520	5.2%	3.8%	54%	27%	138.00	AL	89.85	53.6%
Şişecam	120,201	3,516	3.2%	2.3%	-13%	-28%	76.98	AL	39.24	96.2%
Tekfen Holding	18,870	552	---	0.3%	38%	14%	47.30	TUT	51.00	-7.3%
Petrol ve Gaz										
Aygaz	32,816	960	---	---	16%	-4%	265.00	AL	149.30	77.5%
Petkim	49,649	1,452	1.3%	0.9%	8%	-11%	22.00	TUT	19.59	12.3%
Tüpraş	292,873	8,567	7.8%	5.7%	21%	0%	228.06	AL	152.00	50.0%
Enerji										
Aksa Enerji	43,167	1,263	---	0.4%	22%	1%	49.40	TUT	35.20	40.3%
Alfa Solar Enerji	19,026	556	---	0.1%	-38%	-48%	93.58	TUT	51.70	81.0%
Biotrend Enerji	8,095	237	---	---	-6%	-22%	31.80	AL	16.19	96.4%
Galata Wind Enerji	12,992	380	---	---	14%	-6%	41.19	AL	24.06	71.2%
Enerjisa Enerji	67,085	1,962	---	0.5%	30%	8%	86.00	AL	56.80	51.4%
Demir Çelik										
Erdemir	173,810	5,084	4.5%	3.3%	23%	1%	62.50	AL	49.66	25.9%
Kardemir (D)	26,963	789	1.0%	0.7%	9%	-10%	38.00	AL	25.98	46.3%
Kimya, Tarımsal İlaç ve Gübre										
Aksa Aktelik	33,683	985	---	0.5%	6%	-12%	12.80	AL	8.67	47.6%
Altım Kimya	4,803	140	---	---	-6%	-22%	49.00	AL	32.02	53.0%
Hektaş	33,804	989	0.8%	0.6%	-45%	-54%	5.20	SAT	4.01	29.7%
Kimteks Polüüretan	8,708	255	---	---	-38%	-49%	47.73	AL	17.91	166.5%
Otomotiv ve Otomotiv Yan Sanayi										
Doğuş Otomotiv	46,816	1,369	0.9%	0.6%	-3%	-20%	330.00	TUT	212.80	55.1%
Ford Otosan	320,907	9,387	3.0%	2.2%	28%	6%	1400.00	AL	914.50	53.1%
Kordsa	13,996	409	---	---	-7%	-23%	128.00	AL	71.95	77.9%
Tofaş	98,000	2,866	1.3%	0.9%	1%	-17%	357.70	TUT	196.00	82.5%
Türk Traktor	68,796	2,012	---	0.7%	3%	-15%	1423.20	AL	687.50	107.0%
Otokar	55,440	1,622	---	0.5%	10%	-9%	633.60	TUT	462.00	37.1%
Brisa	25,996	760	---	---	13%	-6%	131.91	AL	85.20	54.8%
Sağlık										
Lokman Hekim	3,720	109	---	---	62%	34%	24.72	AL	17.22	43.5%
Meditera Tıbbi Malzeme	5,236	153	---	---	58%	31%	59.20	AL	44.00	34.5%
M.P Sağlık	69,692	2,039	---	0.9%	125%	86%	449.00	AL	335.00	34.0%
Gen İlaç ve Sağlık Ürünleri	25,170	736	---	---	81%	50%	96.16	AL	83.53	15.1%
Selçuk Ecza Deposu	44,929	1,314	---	---	18%	-2%	57.80	TUT	72.35	-20.1%
Perakende ve Toptan										
BLM	280,830	8,214	9.4%	6.9%	56%	29%	743.00	AL	462.50	60.6%
Bizim Toptan	2,255	66	---	---	-25%	-38%	41.80	TUT	28.02	49.2%
Mavi Giyim	35,078	1,026	---	1.0%	55%	28%	184.80	AL	88.30	109.3%
Migros	79,166	2,316	2.2%	1.6%	32%	10%	774.90	AL	437.25	77.2%
Şok Marketler	26,983	789	---	0.5%	-12%	-27%	76.76	TUT	45.48	68.8%
Gıda ve İçecek										
Coca Cola İçecek	148,578	4,346	---	1.5%	12%	-7%	99.80	AL	53.10	87.9%
TAB Gıda	36,764	1,075	---	0.3%	20%	0%	356.60	AL	140.70	153.4%
Ülker Bisküvi	47,674	1,394	1.0%	0.8%	58%	30%	232.50	AL	129.10	80.1%
Büyük Şeffler Gıda	2,502	73	---	---	---	---	52.46	AL	23.38	124.4%
Beyaz Eşya ve Mobilya										
Arçelik	95,480	2,793	---	0.6%	10%	-9%	215.00	TUT	141.30	52.2%
Vestel Beyaz Eşya	27,888	816	---	0.2%	13%	-7%	26.50	AL	17.43	52.0%
Vestel Elektronik	20,228	592	---	0.4%	30%	8%	90.00	TUT	60.30	49.3%
Yataş	3,715	109	---	---	2%	-15%	46.30	AL	24.80	86.7%
Telekom & Teknoloji & Yazılım										
Aztek Teknoloji	5,130	150	---	---	-49%	-58%	109.90	AL	51.30	114.2%
Hittit Bilgisayar Hizmetleri	10,838	317	---	---	49%	23%	121.00	AL	85.00	42.4%
İndeks Bilgisayar	4,763	139	---	---	11%	-8%	10.80	AL	6.35	70.1%
Karel Elektronik	7,906	231	---	---	-16%	-30%	21.00	AL	9.81	114.1%
Kontrolmatik Teknoloji	26,884	786	0.6%	0.5%	-38%	-49%	101.80	AL	41.36	146.1%
Logo Yazılım	9,995	292	---	---	42%	17%	139.00	TUT	99.95	39.1%
Turkcell	181,170	5,299	5.4%	3.9%	47%	21%	148.80	AL	82.35	80.7%
Türk Telekom	153,230	4,482	1.1%	0.8%	80%	49%	76.60	AL	43.78	75.0%
Savunma										
Aselsan	269,040	7,869	3.9%	2.8%	31%	8%	89.70	AL	59.00	52.0%
Yapı Malzemeleri										
Akçansa	30,632	896	---	---	17%	-3%	199.00	TUT	160.00	24.4%
Çimsa	29,956	876	---	0.5%	12%	-8%	51.30	AL	31.68	61.9%
Kalekim	11,730	343	---	---	19%	-1%	42.00	AL	25.50	64.7%
Havacılık										
Pegasus	113,500	3,320	2.7%	2.0%	71%	41%	340.00	AL	227.00	49.8%
TAV Havalimanları	83,082	2,430	---	1.6%	113%	76%	425.50	AL	228.70	86.1%
Türk Hava Yolları	373,290	10,919	10.1%	7.4%	18%	-2%	448.00	AL	270.50	65.6%
Kağıt ve Kağıt Ürünleri										
Europap Tezol Kağıt	7,388	216	---	---	-6%	-23%	31.22	AL	16.79	85.9%
GYO'lar										
Emlak GYO	37,240	1,089	1.1%	0.8%	42%	18%	17.30	AL	9.80	76.5%
Ozak GYO	14,123	413	---	---	26%	4%	14.00	AL	9.70	44.3%
Toru'nlar GYO	46,700	1,366	---	---	54%	27%	69.15	AL	46.70	48.1%
Kaynak: Deniz Yatırım Strateji ve Araştırma, Rasyoent										
			95.6%	84.1%						

Strateji ve Araştırma Bölümü kapsamındaki hisselerle ait öneri dağılımı

Araştırma öneri dağılımı

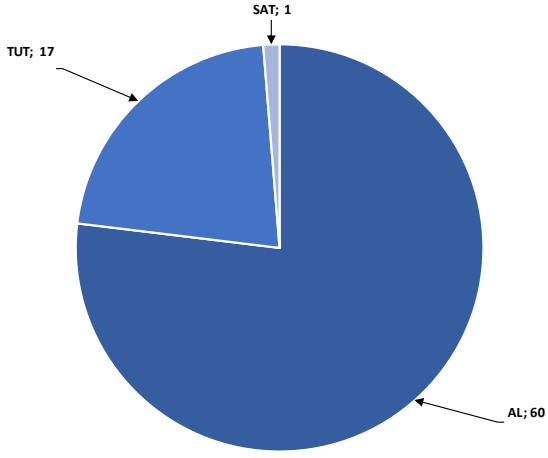

Kaynak: Deniz Yatırım Strateji ve Araştırma Bölümü

Araştırma kapsamı sektörel dağılımı

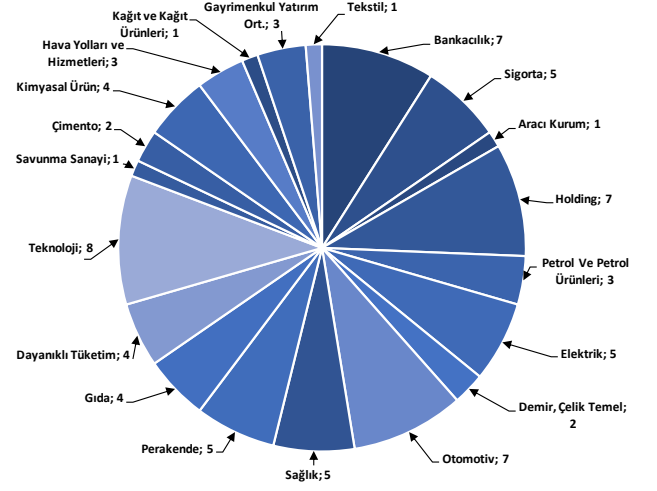

Kaynak: Deniz Yatırım Strateji ve Araştırma Bölümü

Haftalık takvim

Haftalık Takvim, 07 Ekim - 13 Ekim 2024						
Tarih	Gün	Saat	Ülke	Olay	Beklenti	Önceki
7 Ekim	Pazartesi	12:00	EUR	Perakende Satışlar (Aylık)	0.20%	0.10%
		12:00	EUR	Perakende Satışlar (Yıllık)	1.00%	-0.10%
		16:30	TR	Hazine Nakit Dengesi	--	-194.6b
		22:00	ABD	Tüketici kredisi	\$13.400b	\$25.452b
		10/18	ABD	Aylık Bütçe Dengesi	--	-\$380.1b
8 Ekim	Salı	15:30	ABD	Ticaret Dengesi	-\$71.3b	-\$78.8b
9 Ekim	Çarşamba	17:00	ABD	Toptan Satış Stokları (Aylık)	0.20%	0.20%
		21:00	ABD	FOMCToplantı Tutanaqları	--	--
10 Ekim	Perşembe	10:00	TR	İşsizlik Oranı	--	8.80%
		10:00	TR	Sanayi Üretimi (Aylık)	--	0.40%
		10:00	TR	Sanayi Üretimi (Yıllık)	--	-3.90%
		14:30	TR	Yabancı Net Hisse Senedi Yatırımı	--	\$206m
		15:30	ABD	TÜFE (Aylık)	0.10%	0.20%
		15:30	ABD	Çekirdek TÜFE (Aylık)	0.20%	0.30%
		15:30	ABD	TÜFE (Yıllık)	2.30%	2.50%
		15:30	ABD	Çekirdek TÜFE (Yıllık)	3.20%	3.20%
		15:30	ABD	TÜFE (Mevsim Etkisinden Arındırılmamış)	314.835	314.796
		15:30	ABD	TÜFE (Mevsim Etkisinden Arındırılmış)	--	319.768
		15:30	ABD	İşsizlik Başvurusu Başvuruları	--	225k
		11 Ekim	Cuma	10:00	TR	Cari İşlemler Dengesi
10:00	TR			Perakende Ticaret (Yıllık)	--	5.40%
10:00	TR			Beklenen Enflasyon (Gelecek 12 Ay)	--	27.49%
15:30	ABD			ÜFE (Aylık)	0.10%	0.20%
15:30	ABD			Çekirdek ÜFE (Aylık)	0.20%	0.30%
15:30	ABD			ÜFE (Yıllık)	1.70%	1.70%
15:30	ABD			Çekirdek ÜFE (Yıllık)	2.70%	2.40%
17:00	ABD			Michigan Üni. Tüketici Hissiyatı	70	70.1
17:00	ABD			Michigan Üni. Tüketici Beklentileri	--	74.4
12 - 13 Ekim	Haftasonu			-	-	

*(M.A.):Mevsimsellikten arındırılmış

Kaynak: Bloomberg, Deniz Yatırım Strateji ve Araştırma

Yasal Uyarı

Bu rapor/e-posta içerisinde yer alan değerlendirmeler Deniz Yatırım Menkul Kıymetler A.Ş. tarafından, güvenilir olduğuna inanılan kaynaklardan elde edilen bilgi ve veriler kullanılarak genel nitelikte hazırlanmıştır. Raporunda yer alan ifadeler, mali durumunuz ile risk ve getiri tercihlerinize uygun olmayabilir ve hiçbir şekilde alış veya satış yapılması yönünde yönlendirme olarak değerlendirilmemelidir. Deniz Yatırım, bu bilgilerin doğru, eksiksiz ve değişmez olduğunu garanti etmemektedir. Bu sebeple, okuyucuların, bu raporlardan elde edilen bilgilere dayanarak hareket etmeden önce, bilgilerin doğruluğunu teyit etmeleri önerilir ve bu bilgilere dayanılarak aldıkları kararlarda sorumluluk okuyucuların kendilerine aittir. Bilgilerin eksikliği ve yanlışlığından Deniz Yatırım hiçbir şekilde sorumlu tutulamaz. Ayrıca, Deniz Yatırım ve DenizBank Finansal Hizmetler Grubu çalışanları ve danışmanlarının, herhangi bir şekilde bu rapor/e-posta içerisinde yer alan bilgiler dolayısıyla ortaya çıkabilecek, doğrudan veya dolaylı zararlarla ilgili herhangi bir sorumluluğu yoktur. Burada yer alan bilgiler sermaye piyasası aracına yönelik bir yatırım tavsiyesi, alım-satım önerisi ya da getiri vaadi değildir ve yatırım danışmanlığı kapsamında yer almamaktadır. Yatırım Danışmanlığı hizmeti; yetkili kuruluşlar tarafından imzalanacak yatırım danışmanlığı sözleşmesi çerçevesinde kişilerin risk ve getiri tercihleri dikkate alınarak kişiye özel sunulmaktadır. Buradaki içeriğin hiçbir bölümü Deniz Yatırım Menkul Kıymetler A.Ş.'nin yazılı izni olmadan çoğaltılamaz, hiçbir şekilde ortamda yayımlanamaz, alıntı yapılamaz ve kullanılamaz. Sadece burada yer alan bilgilere dayanarak yatırım kararı verilmesi beklentilerinize uygun sonuçlar doğurmayabilir.

© DENİZ INVEST 2024

Derecelendirme

Deniz Yatırım Analistleri, her hisse senedi için bir veya birden fazla değerlendirme yöntemi kullanarak 12 aylık hedef değerler (fiyatlar) ve buna bağlı olarak potansiyel getirileri hesaplamaktadır. 12 ay derecelendirme sistemimiz; AL, TUT ve SAT olmak üzere 3 farklı genel yatırım tavsiyesi içerir.

AL: Hisse senedinin gelecek 12 ay toplam potansiyel getirisinin **en az %20 ve üzerinde** oluşması şeklindeki değerlendirme ifade etmektedir.

TUT: Hisse senedinin gelecek 12 ay toplam potansiyel getirisinin **%0-20 aralığında** oluşması şeklindeki değerlendirme ifade etmektedir.

SAT: Hisse senedinin gelecek 12 ay toplam potansiyel getirisinin **%0'dan daha düşük** seviyelerde oluşması şeklindeki değerlendirme ifade etmektedir.

Derecelendirme	Potansiyel Getiri (PG), 12-ay
AL	≥%20
TUT	%0-20
SAT	≤%0

Kaynak: Deniz Yatırım

Deniz Yatırım Analistleri hisse senetlerini potansiyel katalizörler, tetikleyici gelişmeler, riskler ile piyasa, sektör ve rakip firma gelişmeleri ışığında değerlendirmektedir. Analistlerimiz genel yatırım tavsiyesinin kamuoyuyla paylaşılmasını takip eden süreçte hisse senetlerini titizlikle yakından takip etmeye devam etmekte; ancak, hisse senedi fiyatındaki dalgalanmalardan ötürü değerler, derecelendirme sistemimizdeki sınırları aştığı takdirde, analistlerimiz hisse senedi hakkında sundukları tavsiyeyi değiştirmemeyi ve/veya Gözden Geçirme (GG) sürecine almayı tercih edebilirler.