

Hisse Senedi Piyasası

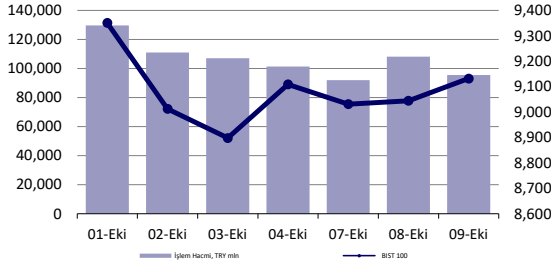

Endeksler, para piyasaları ve emtia

	Kapanış	Önceki	1 Gün	1 Ay	Yıl Baş.
BIST100	9,132	9,045	1.0%	-5.8%	22.3%
İşlem Hacmi, TL mln	95,535	108,143	-11.7%	-3.6%	3.1%
Türkiye 2032 (13.10.2032)	26.74%	26.85%	-11 bps	90 bps	429 bps
Türkiye 2032	5.67%	5.67%	0 bps	-13 bps	-94 bps
TCMB karışık fonlama mlyt	50.00%	50.00%	0 bps	-209 bps	750 bps
USD/TRY	34.23	34.26	-0.1%	0.5%	15.9%
EUR/TRY	37.48	37.65	-0.5%	-0.4%	15.2%
Sepet (50/50)	35.86	35.96	-0.3%	0.0%	15.5%

DOW	42,512	42,080	1.0%	4.1%	12.8%
S&P500	5,792	5,751	0.7%	5.9%	21.4%
FTSE	8,244	8,191	0.6%	-0.3%	6.6%
MSCI EM	1,148	1,156	-0.7%	8.0%	12.2%
MSCI EE	44.85	44.29	1.3%	-1.5%	0.1%
Shanghai SE Comp	3,259	3,490	-6.6%	19.1%	9.5%
Nikkei	39,278	38,938	0.9%	8.5%	17.4%
Petrol (Brent)	77.12	76.58	0.7%	2.8%	2.8%
Altın	2,608	2,622	-0.5%	4.0%	26.4%

En Çok Yükselen & Düşenler (BIST 100)

	Hisse Kodu	Son Kapanış	Gün Değ.	Hacim, TRY bin
En çok yükselenler				
Oba Makarnacılık	OBAMS	39.30	7.7%	483,972
Karsan Otomotiv	KARSN	14.97	6.2%	1,206,569
Turkcell	TCELL	87.05	5.7%	3,885,340
Çimsa	CIMSA	32.98	5.2%	323,942
Şekerbank	SKBNK	4.10	4.6%	283,633
Garanti Bankası	GARAN	120.10	4.2%	2,290,723
En çok düşenler				
Mlp Sağlık Hizmetleri	MPARK	321.25	-9.9%	346,814
Batı Çimento	BTCIM	159.40	-5.7%	202,318
1000 Yatırımlar Holding	BINHO	315.00	-4.0%	148,361
Odaş Elektrik	ODAS	5.80	-3.0%	410,539
Papillon Savunma Teknoloji Ve Ticaret	PAPIL	76.00	-2.3%	41,922
Europower Enerji Ve Otomasyon Teknolojileri	EUPWR	27.52	-1.6%	152,242

5 Yıllık Ülke Risk Primi (CDS) (baz puan)



günlük bülten

Piyasa yorumu:

Bu sabah karışık açılış ve sonrasında 9000 – 9300 arasında işlem aktivitesi bekliyoruz.

Dün endeks +0.97% değişimle 9132,30 seviyesinde kapattı. İşlem hacmi ortalama seviyede gerçekleşti.

Günlük Bültenimizin ilerleyen sayfalarında detaylı şekilde görebileceğiniz **Seçilmiş İndikatörler Puanlama Sistemimize** göre bugün öne çıkan ilk 5 hisse senedi: **OBAMS, ADEL, AEFES, DOAS ve ENKAI**. İlgili sayfada sistemimizin metodolojisini ve uyarı notunu okumanızı önemle belirtmek isteriz.

Son iş günü kapanışına göre, eşit dağıtım oranı ile oluşturulan Deniz Yatırım Model Portföyümüz günlük bazda %1.35, BIST 100 endeksi ise %0.97 seviyelerinde performans sergilemiştir.

Bugünün haberleri:

Piyasa gelişmesi

- Enerji sektörü:** Türkiye yenilenebilir enerjide yeni ihaleler planlıyor

Piyasalarda bugün

Kısa bir aranın ardından herkese yeniden merhaba. Bu esnada yerel varlıklardaki risk alma iştahının ciddi anlamda bozulduğu bir dönem takip edildi-edilmeye de devam ediyor. Yurt dışı piyasalarda ise özellikle ABD tahvil faizlerindeki yukarı yönlü düzeltme FOMC toplantısının hemen ardından yaptığımız "normalleşme" uyarıları ile birebir uyumlu. Bu nedenle düşüncemizin gerçekleşmiş olması bizleri mutlu ediyor. Diğer yandan artmaya devam eden jeopolitik riskler için kısa vadede henüz bir çözüm ve çıkış yolu görememe durumumuz da muhafaza ediliyor. Ekim ayının ortasından itibaren, daha önce yaptığımız uyarılara paralel, ABD seçimlerinin çok daha fazla, şiddeti artar şekilde, fiyatlamalara dahil olmasını beklemeye devam ediyoruz. Nitekim FOMC beklentilerindeki düzeltme de faizlerle paralel Amerikan dolarının yeniden yukarı yönlü eğilime girmesini tetiklemiş durumda. Bu sabah Asya işlemlerinde DXY 103.00 sınırına yakın işlem görürken, 2 ve 10y vadeli tahvil faizleri %4'ün üzerinde karşımıza çıkıyor.

Küreselde Amerikan dolarındaki değerlenmeyi biraz daha açık ifade edelim: geride kalan 8 günün tamamında USD pozitif eğilim söz konusu. Gelişmekte olan ülke varlıkları ise son 9 günde düzenli şekilde değer kaybetti. İsrail-İran gerginliğinin beklenen "belirsiz sonuçları" petrol fiyatlarında yukarı yönde baskı kursa da Brent \$80 üzerinde kalıcı olmayı başaramadı. Ons altın ise küçük adımlarla da olsa 6 gündür eksi tarafta şekilleniyor.

Çin'den gelen piyasaları destekleyici adımlar şu aşamada Türk lirası cinsinden değerlendirilen varlıklar hariç genelde pozitif ortam yaratmayı başardı. Ancak, kalıcılığını sorgulamakta fayda görüyoruz. Dönüşmeye çalışan, yapısal problemleri artık daha fazla saklanamayan ve talepteki zayıflamanın yanında globaldeki tarife baskıları ile karşılaşan Çin ekonomisinde uzun soluklu bir yürüyüş için henüz uygun koşulların oluştuğu kanaatinde değiliz. Kısa vadeli heyecanları geri çevirmekten, ihtiyatlı duruşumuzu da koruyoruz. Bugün ABD'de TSİ 15.30'da Eylül enflasyon verileri açıklanacak. Manşette %0.1 aylık, %2.3 yıllık rakamlar bekleniyor. Günün ikinci yarısında global ve kısmen yerel fiyatlamalarda hareketlilik yaratabilir.

Yerel varlıklar. Biraz geriye dönelim ve kısa bir hatırlatma yapalım: Temmuz ortasında BIST 100'ün zirve denemeleri yaptığı esnada "temel analiz" kapsamında açıklayamadığımız bir durum olduğunu birçok kez sabah notlarımızda sesli şekilde tartışmıştık. Düzeltme eğilimi kaçınılmaz ve sürpriz değildi. Ancak, özellikle Eylül'den bu yana gözlenen "düşük hacimli satış baskısı" durumunu da majör farklı gerekçeler ile açıklamakta son derece güçlük çekiyoruz. Evet, zayıf finansallar bilinen ve tepki verilmesi gereken bir gerçek-ti. Ancak, son 100 günde ortalama 2.6 milyar hissenin el değiştirdiği, son derece kıt hacim koşullarında, 18 Temmuz'dan bu yana USD bazında küresel endeksler arasında %-21 ile ilk sırada yer alan bir endeks için de, ekonominin sert bir soğuma yaşamadığı ortamda açıklama yapmak kolay olmuyor. Dip arayışının henüz masadan kalkmadığı ve fakat seviyelerin de çok uzak olmadığına inanıyoruz.

Piyasa gelişmesi

Enerji sektörü: Türkiye yenilenebilir enerjide yeni ihaleler planlıyor

Bloomberg HT'de yer alan habere göre;

Üst düzey yetkililerin verdiği bilgi kapsamında, Türkiye yenilenebilir enerji yatırımlarını hızlandırmak için 2035 yılına kadar yılda en az 2.000 megavat kapasiteli ihale düzenlemeyi planlıyor.

Yetkililer, Enerji Bakanlığı'nın Yenilenebilir Enerji Kaynak Alanı (YEKA) olarak bilinen model kapsamında ihalelerin gelecek yıl devam edeceğini belirtti. Bakanlık daha önce rüzgar ve güneş enerjisi santralleri kurmak için lisans almış ancak bu lisanslarını kullanmayan şirketleri de harekete geçirmek için çalışıyor. Enerji Bakanlığı bu konu hakkında yorum yapmadı.

Enerji araştırma şirketi Ember'ın bölgesel lideri Ufuk Alparslan kullanılan kapasitenin piyasaya yeni girecek yatırımcıların fırsatını sınırladığı için bir sorun olduğunu belirtti.

Türkiye 2022-2035 Ulusal Enerji Planı'nda güneş ve rüzgar enerjisi için yıllık yeni kapasite gereksinimi sırasıyla ortalama 3,1 ve 1,4 GW olarak belirtilmişti. Birleşik Arap Emirlikleri Temmuz 2023'te Türkiye'ye yaklaşık 30 milyar dolar enerji yatırımı yapacağını belirtti ancak bu alanda henüz bir anlaşma duyurulmadı.

Bu gelişmeler ışığında, planlanan ihaleler ve beklenen yatırımların yenilenebilir enerji sektörü açısından destekleyici olması dolayısıyla Araştırma kapsamımızda bulunan GWIND ve BIOEN ile panel üreticisi ALFAS açısından olumlu olarak değerlendiriyoruz. Ek olarak, belirtmek isteriz ki rüzgar ve güneş enerjisi ağırlıklı üretim gerçekleştiren GWIND, 9 Temmuz 2024 tarihinden beri Model Portföyümüzde yer almaktadır.

Haber için link | [Bloomberg HT](#)

KAP haberleri

Pay Geri Alımları								
Tarih	Hisse	Şirket	Bulunduğu endeks	Sektör	Alınan pay senedi	Fiyat aralığı (TL)	Nominal değer (TL)	Sermaye oranı (%)
09.10.2024	ADGYO	Adra Gayrimenkul Yatırım Ortaklığı	XUMAL:IS	Gayrimenkul Yatırım Ort.	130,000	30.54-30.90	10,580,000	
09.10.2024	ALARK	Alarko Holding	XU030:IS	İnşaat, Taahhüt	175,800	84.95-85.70	7,806,843	1.80%
09.10.2024	ATAKP	Atakey Patates Gıda	XUSIN:IS	Gıda	34,000	43.10-43.98	34,000	0.03%
09.10.2024	FRIGO	Frigo Pak Gıda	XUSIN:IS	Gıda	50,000	7.80-7.81	1,850,000	0.01%
09.10.2024	KRVGD	Kervan Gıda Sanayi	XUSIN:IS	Gıda	150,000	2.13-2.15	24,477,543	1.13%
09.10.2024	LKMNH	Lokman Hekim	XUHIZ:IS	Sağlık	91,050	16.29-16.80	3,960,305	1.83%
09.10.2024	OBAMS	Oba Makarnacılık	XU100:IS	Gıda	399,107	36.44-38.16	9,290,673	1.94%
09.10.2024	TABGD	Tab Gıda Sanayi	XU100:IS	Gıda	25,000	139.50-143.90	25,000	0.01%
09.10.2024	THYAO	Türk Hava Yolları	XU030:IS	Hava Yolları Ve Hizmetleri	113,000	266.00	5,241,044	0.38%

Kaynak: Deniz Yatırım Strateji ve Araştırma Bölümü, KAP

Genel Kurullar				
1. hafta				
30 Eylül 2024 Pazartesi	01 Ekim 2024 Salı	02 Ekim 2024 Çarşamba	03 Ekim 2024 Perşembe	04 Ekim 2024 Cuma
OTTO / 11:00	QNBFB / 11:00	BJKAS / 10:30	ARSAN / 14:00	SEYKM / 10:00
SOKE / 14:00		HKTM / 14:00		GLRYH / 11:00
				BAYRK / 14:00
				ULUUN / 14:30
2. hafta				
07 Ekim 2024 Pazartesi	08 Ekim 2024 Salı	09 Ekim 2024 Çarşamba	10 Ekim 2024 Perşembe	11 Ekim 2024 Cuma
KATMR / 11:00	BRKSN / 11:00	ULUSE / 14:00		DCTTR / 10:00
				RGYAS / 14:30
3. hafta				
14 Ekim 2024 Pazartesi	15 Ekim 2024 Salı	16 Ekim 2024 Çarşamba	17 Ekim 2024 Perşembe	18 Ekim 2024 Cuma
	FENER / 14:00			
4. hafta				
21 Ekim 2024 Pazartesi	22 Ekim 2024 Salı	23 Ekim 2024 Çarşamba	24 Ekim 2024 Perşembe	25 Ekim 2024 Cuma
QNBFL / 11:00		ULAS / 14:00	LIDER / 10:30	BJKAS / 10:30
			ENSRI / 11:00	ACSEL / 11:00
			TMSN / 11:00	
			PCILT / 14:00	
5. hafta				
28 Ekim 2024 Pazartesi	29 Ekim 2024 Salı	30 Ekim 2024 Çarşamba	31 Ekim 2024 Perşembe	
		EUHOL / 12:00	BSOKE / 11:00	
		VERTU / 12:00	VERUS / 12:00	
		PAMEL / 14:00	INVES / 14:00	
			TNZTP / 15:00	
			BTCIM / 15:30	

Kaynak: Deniz Yatırım Strateji ve Araştırma, KAP

KAP Haberleri	
Hisse	Haber
KAREL	Sermaye Artırımından Elde Edilen Fonun Kullanımına İlişkin Rapor; Sermaye avansı olarak Şirket hesaplarına intikal ettirilen 269.959.929,34- TL tutarındaki fonun 81.870.720,86 TL'lik kısmı maaş, sendika aidatı, bireysel emeklilik sistemi ile kıdem tazminatı ödemelerinde; 188.089.208,48 TL'lik kısmı ise vadesi gelen finansman bonusu itfasında ve kredi geri ödemelerinde kullanılmış olup, 148.498.030,66 TL'lik bakiye fon tutarının, 146.911.105,66 TL' lik kısmı 2023 yılının son çeyreğinde başlanarak 2024 yılı sonunda tamamlanması öngörülen fabrika modernizasyonu yatırım harcamalarında (makine ve teçhizat ile buna bağlı hizmet ve malzeme alımları) ve sermaye artırımına ilişkin olarak gerçekleşen 1.586.925- TL tutarındaki ihraç masrafları ile diğer masrafların karşılanmasında kullanılmıştır
THYAO	14.02.2023 tarihli Yönetim Kurulu kararı ile başlatılan pay geri alım programı kapsamında; 09.10.2024 tarihinde BORSANIS'te nezdinde pay başına 266,00 TL fiyattan toplam 113.000 TL nominal tutarlı pay geri alınmıştır. Bu işlemlerle birlikte, geri alınan payların toplam nominal değeri 5.241.044 TL olup, Şirket sermayesine oranı %0,38'e ulaşmıştır. (Geri Alım Programı Çerçevesinde; Azami Pay Sayısı: 69 milyon / Ayrılan Fonun Tutarı: 9 milyar TL)(Toplam: 5.241.044 adet pay yaklaşık 774.699.368 TL karşılığında 147,81 TL ortalama fiyat ile geri alınmıştır.)(Ayrılmış Bütçeden kalan tutar: 8.225.300.632 TL)

Kaynak: Deniz Yatırım Strateji ve Araştırma, KAP

Teknik yorum

BIST 100 endeksi

Dün endeks +0.97% deęişimle 9132,30 seviyesinde kapattı. İşlem hacmi ortalama seviyede gerçekleşti. 8900 destek seviyesini test eden endeks, bu seviyeden gelen tepki alımlarının kuvvetlenmesiyle günü sert yükselişle tamamladı. İlk kritik direnç olarak 9180 takip ediyoruz ve bu seviye üstünde hedef / direnç 9300 – 9420 bandını izliyoruz. Ancak bu direnç bandının bir kerede geçilemeyeceęi düşüncemiz devam ediyor. 5 g Ort. 9043.28 22 g. Ort. 9540.79 seviyesindeler. Destek olarak 8900 ve 9000, direnç olarak 9180 ve 9420 takip ediyoruz. Bu sabah karışık açılış ve sonrasında 9000 – 9300 arasında işlem aktivitesi bekliyoruz.



VIOP - X30Y vade teknik analiz

Dün vadeli endeks günü +1.25% deęişimle 10404.25 seviyesinde kapattı. İşlem hacmi ortalama seviyede gerçekleşti. 10100 destek seviyesini test eden vadeli endeks 10100 – 10400 arasındaki sıkışmayı yukarı yönlü sonlandırdı. İlk ve kritik direnç olarak 10500 takip ediyoruz. Bu seviye üstünde hedef / direnç 11.000 olur görüşündeyiz. Ara direnç seviyesi: 10630. 5g. Ort. 10287,50 22 g. Ort. 10945,24 seviyesindedir. Destek olarak 10180 ve 10300, direnç olarak ise 10500 ve 10630. Bu sabah karışık açılış ve sonrasında 10300 – 10630 arasında işlem aktivitesi bekliyoruz.



BIST 100 endeks ağırlıkları ve puan katkıları

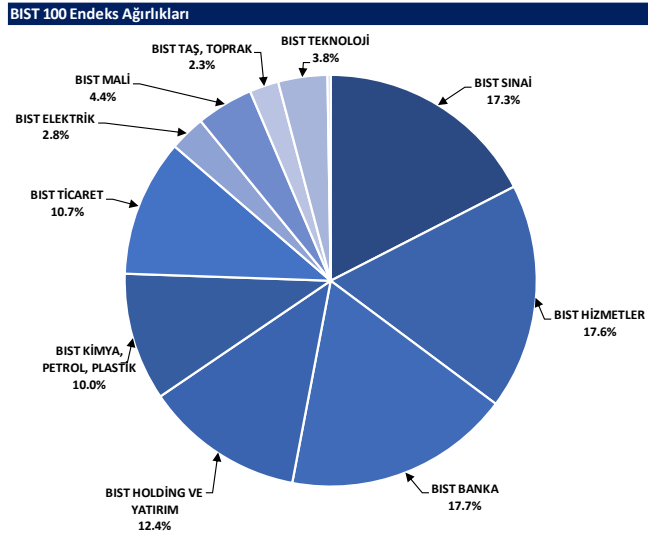

Kaynak: Deniz Yatırım Strateji ve Araştırma Bölümü hesaplamaları, Rasyonet

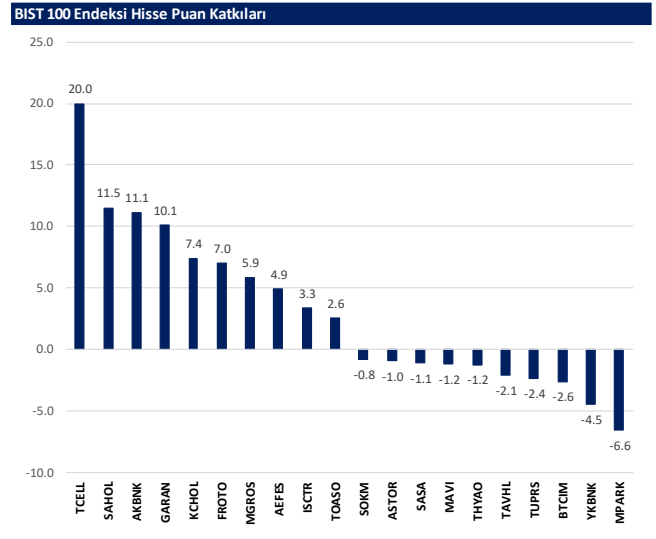

Kaynak: Deniz Yatırım Strateji ve Araştırma Bölümü hesaplamaları, Rasyonet

BIST endekslerine ait performanslar

BIST Endeksi	Endeks Açıklaması	09.10.2024	08.10.2024	Günlük değişim	29.12.2023	Yıl başlangıcından değişim
XU100	BIST 100	9132	9045	1.0%	7470	22%
XU30	BIST 30	10171	10045	1.3%	8021	27%
XU50	BIST 50	8341	8049	1.1%	6572	24%
XBANK	BIST BANKA	13207	13040	1.3%	8717	52%
XUTUM	BIST TÜM	10453	10370	0.8%	8577	22%
XUMAL	BIST MALİ	10556	10440	1.1%	7888	34%
XD30S	BIST 30 AĞIRLIK SINIRLAMALI 10	10405	10277	1.3%	8193	27%
X100S	BIST 100 AĞIRLIK SINIRLAMALI 10	9134	9047	1.0%	7472	22%
XBANA	BIST ANA	26670	26614	0.2%	23113	15%
XBLSM	BIST BİLİŞİM	4539	4528	0.2%	3706	22%
XELKT	BIST ELEKTRİK	459	458	0.2%	452	1%
XFINK	BIST FIN. KIR. FAKTORİNG	3228	3241	-0.4%	3198	1%
XGIDA	BIST GIDA, İÇECEK	10880	10708	1.6%	8837	23%
XGMYO	BIST GAYRİMENKUL Y.O.	2991	2972	0.6%	2449	22%
XHARZ	BIST HALKA ARZ	79047	79147	-0.1%	79702	-1%
XHOLD	BIST HOLDİNG VE YATIRIM	8309	8218	1.1%	6642	25%
XILTM	BIST İLETİŞİM	2215	2112	4.8%	1391	59%
XINSA	BIST İNŞAAT	10036	9998	0.4%	8943	12%
XXAGT	BIST ORMAN, KAĞIT, BASIM	4825	4823	0.0%	5267	-8%
XKMYA	BIST KİMYA, PETROL, PLASTİK	11285	11301	-0.1%	11439	-1%
XKOBI	BIST KOBI SANAYİ	22389	22465	-0.3%	22204	1%
XXURY	BIST KURUMSAL YÖNETİM	7724	7660	0.8%	6264	23%
XMADN	BIST MADENCİLİK	5881	5854	0.5%	5363	10%
XMANA	BIST METAL ANA	15545	15487	0.4%	14626	5%
XMESY	BIST METAL EŞYA, MAKİNA	19542	19233	1.6%	18075	5%
XSDA	BIST ADANA	60515	61016	-0.8%	66137	-9%
XSANK	BIST ANKARA	15296	15247	0.3%	12998	18%
XSANT	BIST ANTALYA	8959	8832	1.4%	11026	-19%
XSBAU	BIST BALIKESİR	8309	8318	-0.1%	8036	3%
XSBRU	BIST BURSA	14254	13988	1.9%	14349	-1%
XSDNZ	BIST DENİZLİ	7557	7609	-0.7%	6224	21%
XSGRT	BIST SİĞORTA	51410	50500	1.8%	33697	53%
XSIST	BIST İSTANBUL	11870	11751	1.0%	9479	25%
XSIZM	BIST İZMİR	13820	13823	0.0%	13131	5%
XSKAY	BIST KAYSERİ	28338	28108	0.8%	28581	-1%
XSKOC	BIST KOCAELİ	24596	24462	0.5%	23577	4%
XSKON	BIST KONYA	8279	8249	0.4%	7870	5%
XSPOR	BIST SPOR	3159	3157	0.1%	3668	-14%
XSTKR	BIST TEKİRDAĞ	38029	37765	0.7%	39257	-3%
XTAST	BIST TAŞ, TOPRAK	11561	11562	0.0%	10958	6%
XTCRT	BIST TİCARET	23180	23018	0.7%	16660	39%
XTEKS	BIST TEKSTİL, DERİ	3308	3303	0.2%	2994	11%
XTM2S	BIST TEMETTÜ 2S	12937	12699	1.9%	9394	38%
XTMTU	BIST TEMETTÜ	9847	9692	1.6%	7491	31%
XTRZM	BIST TÜRİZM	1206	1192	1.2%	997	21%
XTUMY	BIST TÜM-100	31122	31044	0.2%	25772	21%
XUHZ	BIST HİZMETLER	8795	8725	0.7%	6839	29%
XULAS	BIST ULAŞTIRMA	32161	32116	0.1%	24695	30%
XUSIN	BIST SINAI	12138	12062	0.6%	11532	5%
XUSRD	BIST SÜRDÜRÜLEBİLİRLİK	12640	12502	1.1%	9694	30%
XUTEK	BIST TEKNOLOJİ	12262	12205	0.5%	9541	29%
XYLDZ	BIST YILDIZ	9809	9727	0.8%	8042	22%
XYORT	BIST MENKUL KIYMY.O.	3099	3164	-2.1%	3385	-8%
X100B	BIST 100-30	15637	15610	0.2%	14042	11%
X10XB	BIST BANKA DIŞI LİKİT 10	11066	10958	1.0%	9883	12%
XAKUR	BIST ARACI KURUMLAR	37350	37532	-0.5%	36746	2%
XLBNK	BIST LİKİT BANKA	11747	11611	1.2%	7700	53%
XTKJS	BIST TEKNOLOJİ AĞIRLIK SINIRLAMALI	18342	18305	0.2%	14089	30%

Kaynak: Deniz Yatırım Strateji ve Araştırma, Rasyonet

Seçilmiş BIST Endekslerine Ait Günlük Performanslar

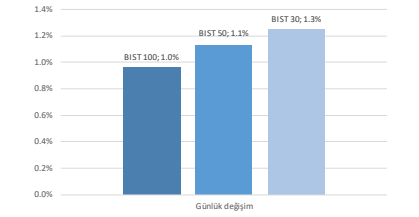

Kaynak: Deniz Yatırım Strateji ve Araştırma Bölümü hesaplamaları, Rasyonet

Seçilmiş BIST Endekslerine Ait Günlük Performanslar

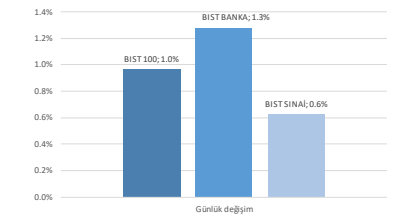

Kaynak: Deniz Yatırım Strateji ve Araştırma Bölümü hesaplamaları, Rasyonet

BIST 100

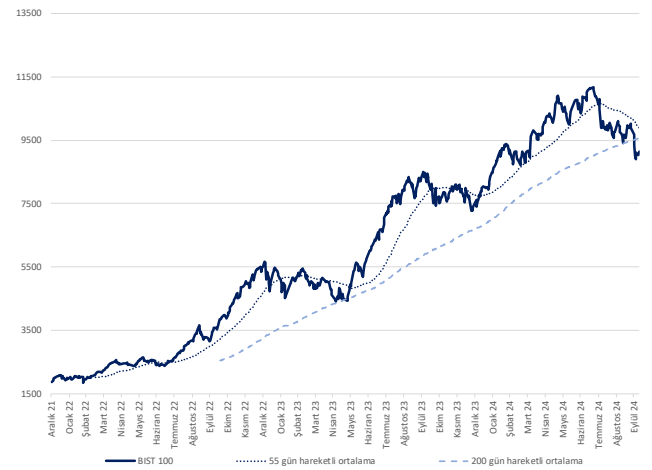

Kaynak: Deniz Yatırım Strateji ve Araştırma, Rasyonet

Endeks Performansları

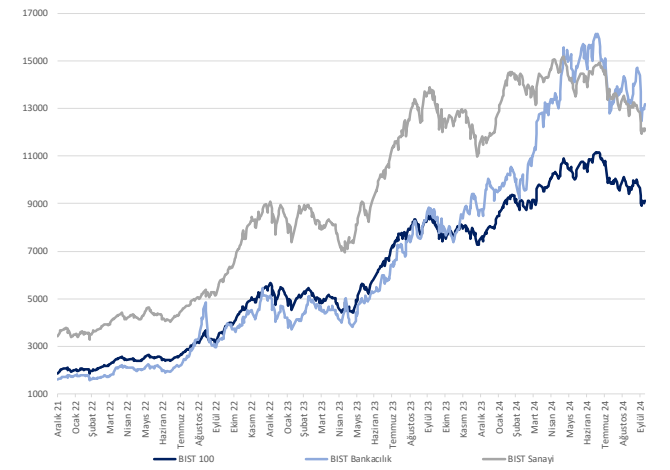

Kaynak: Deniz Yatırım Strateji ve Araştırma, Rasyonet

Son 90 güne ait dip-zirve analizi



DENİZ YATIRIM STRATEJİ & ARAŞTIRMA | BİST 100 ENDEKSİ DİP-ZİRVE ANALİZİ

Hisse	Son kapanış	Önceki kapanış	Değişim %	Son 90 gün zirvesi	Son 90 gün dip	Zirveye uzaklık	Dibe uzaklık	Zirveye geçti mi?
ADEL	38.00	36.50	4.1%	59.37	32.84	56%	14%	x
AEFES	198.50	191.30	3.8%	301.75	186.00	52%	6%	x
AGHOL	308.25	306.00	0.7%	466.50	298.25	51%	3%	x
AGROT	12.56	12.69	-1.0%	22.18	12.56	77%	-	x
AKBNK	57.20	56.05	2.1%	69.30	51.55	21%	10%	x
AKFGY	1.93	1.89	2.1%	2.58	1.88	34%	3%	x
AKFYE	17.74	17.45	1.7%	29.00	17.10	63%	4%	x
AKSA	8.84	8.75	1.0%	12.38	8.39	40%	5%	x
AKSEN	35.34	34.84	1.4%	48.14	34.84	36%	1%	x
ALARK	86.35	86.45	-0.1%	122.50	84.75	42%	2%	x
ALFAS	50.00	50.40	-0.8%	76.00	50.00	52%	-	x
ALTNV	87.50	88.75	-1.4%	123.40	73.90	41%	16%	x
ANSGR	81.55	79.90	2.1%	118.30	73.00	45%	10%	x
ARCLK	144.40	143.80	0.4%	190.80	133.90	32%	7%	x
ARDYZ	31.38	30.86	1.7%	41.95	30.86	34%	2%	x
ASELS	58.75	58.15	1.0%	65.00	54.50	11%	7%	x
ASTOR	69.75	70.70	-1.3%	102.39	69.75	47%	-	x
BERA	13.59	13.60	-0.1%	19.96	13.43	47%	1%	x
BIMAS	485.00	483.50	0.3%	620.33	462.50	28%	5%	x
BINHO	315.00	328.00	-4.0%	461.25	312.75	46%	1%	x
BIKAS	5.13	5.21	-1.5%	8.84	5.13	72%	-	x
BRSAN	433.25	431.00	0.5%	575.00	349.00	33%	19%	x
BRYAT	1828.00	1830.00	-0.1%	2567.50	1718.00	40%	6%	x
BTMIM	159.40	169.00	-5.7%	247.70	132.00	55%	17%	x
CANTE	1.49	1.49	0.0%	2.28	1.47	53%	1%	x
CCOLA	53.55	53.35	0.4%	81.59	52.80	52%	1%	x
CIMSA	32.98	31.34	5.2%	37.54	29.34	14%	11%	x
CLEBI	1768.00	1777.00	-0.5%	2595.00	1708.00	47%	3%	x
CWENE	165.10	164.00	0.7%	250.56	160.90	52%	3%	x
DOAS	217.00	213.60	1.6%	293.21	208.80	35%	4%	x
DOHOL	13.43	13.16	2.1%	17.32	13.16	29%	2%	x
ECILC	39.42	38.72	1.8%	59.10	38.72	50%	2%	x
EGENE	9762.50	9730.00	0.3%	13900.00	9730.00	42%	0%	x
EKGYO	9.99	9.81	1.8%	12.70	8.53	27%	15%	x
ENERY	225.20	224.40	0.4%	226.40	165.30	1%	27%	x
ENJSA	57.50	56.50	1.8%	71.15	54.30	24%	6%	x
ENKAI	46.00	45.74	0.6%	51.70	39.60	12%	14%	x
EREGL	47.56	47.64	-0.2%	59.40	46.22	25%	3%	x
EUPWR	27.52	27.98	-1.6%	39.67	26.30	44%	4%	x
FENER	103.70	102.30	1.4%	195.40	102.30	88%	1%	x
FROTO	963.00	932.00	3.3%	1131.00	859.50	17%	11%	x
GARAN	120.10	115.30	4.2%	132.90	98.45	11%	18%	x
GESAN	39.14	39.04	0.3%	60.10	38.50	54%	2%	x
GOLTS	375.00	370.50	1.2%	538.01	370.50	43%	1%	x
GUBRF	192.30	192.00	0.2%	205.50	132.00	7%	31%	x
HALKB	16.34	16.31	0.2%	19.82	15.22	21%	7%	x
HEKTS	4.01	4.01	0.0%	5.37	3.89	34%	3%	x
ISCTR	12.63	12.51	1.0%	17.62	12.15	40%	4%	x
ISMEN	33.82	34.02	-0.6%	43.00	33.80	27%	0%	x
KARSN	14.97	14.10	6.2%	18.53	11.36	24%	24%	x
KCAER	36.20	36.70	-1.4%	57.19	35.70	58%	1%	x
KCHOL	182.80	179.10	2.1%	249.00	171.50	36%	6%	x
KLSEK	35.44	36.00	-1.6%	53.50	35.44	51%	-	x
KONTR	40.90	40.90	0.0%	65.28	40.06	60%	2%	x
KONYA	6377.50	6347.50	0.5%	9032.50	6342.50	42%	1%	x
KOZAA	56.50	56.25	0.4%	74.00	48.68	31%	14%	x
KOZAL	20.30	20.12	0.9%	28.68	19.95	41%	2%	x
KRDMD	25.10	24.64	1.9%	32.90	22.30	31%	11%	x
KTLEV	48.14	46.30	4.0%	56.00	38.30	16%	20%	x
LMKDC	21.14	21.16	-0.1%	27.28	19.50	29%	8%	x
MAVI	83.20	84.35	-1.4%	136.20	83.20	64%	-	x
MGROS	447.00	429.25	4.1%	581.50	422.00	30%	6%	x
MIAATK	40.34	40.36	0.0%	67.10	39.00	66%	3%	x
MPARK	321.25	356.69	-9.9%	421.22	294.34	31%	8%	x
OBAMS	39.30	36.50	7.7%	39.78	31.90	1%	19%	x
ODAS	5.80	5.98	-3.0%	9.05	5.57	56%	4%	x
OTKAR	480.50	480.50	0.0%	659.00	415.25	37%	14%	x
OYAKC	61.80	62.45	-1.0%	79.25	57.95	28%	6%	x
PAPIL	76.00	77.80	-2.3%	157.43	67.95	107%	11%	x
PEKGY	4.26	4.28	-0.5%	9.49	4.21	123%	1%	x
PETKM	19.78	19.41	1.9%	25.98	19.41	31%	2%	x
PGSUS	232.70	230.40	1.0%	257.00	198.40	10%	15%	x
REEDR	22.12	22.44	-1.4%	40.40	22.12	83%	-	x
RGYAS	105.50	105.50	0.0%	132.40	102.60	25%	3%	x
SAHOL	94.10	91.10	3.3%	109.70	85.95	17%	9%	x
SASA	4.11	4.14	-0.7%	5.96	4.02	45%	2%	x
SISE	39.48	39.16	0.8%	52.48	39.12	33%	1%	x
SKBNK	4.10	3.92	4.6%	4.65	3.60	13%	12%	x
SMRTG	36.06	36.52	-1.3%	55.70	35.58	54%	1%	x
SOKM	44.86	45.58	-1.6%	65.34	44.78	46%	0%	x
TABGD	143.10	144.50	-1.0%	208.98	135.60	46%	5%	x
TAVHL	222.50	225.90	-1.5%	290.75	222.50	31%	-	x
TCELL	87.05	82.35	5.7%	114.80	82.35	32%	5%	x
THYAO	270.25	270.75	-0.2%	316.50	268.75	17%	1%	x
TKFEN	52.60	52.00	1.2%	59.40	47.08	13%	10%	x
TMSN	114.50	114.10	0.4%	143.60	108.60	25%	5%	x
TOASO	192.40	186.40	3.2%	350.50	186.40	82%	3%	x
TSKB	11.08	10.96	1.1%	13.12	10.65	18%	4%	x
TTKOM	44.80	44.50	0.7%	54.85	43.78	22%	2%	x
TTRAK	706.50	688.00	2.7%	998.00	672.00	41%	5%	x
TUKAS	6.53	6.47	0.9%	9.60	6.22	47%	5%	x
TUPRS	153.00	153.70	-0.5%	170.06	142.91	11%	7%	x
TURSG	12.49	12.27	1.8%	18.54	11.48	48%	8%	x
ULKER	129.00	128.40	0.5%	187.30	127.80	45%	1%	x
VAKBN	23.30	23.62	-1.4%	25.20	18.10	8%	22%	x
VESBE	17.49	17.05	2.6%	23.27	16.67	33%	5%	x
VESTL	61.70	60.50	2.0%	87.70	59.35	42%	4%	x
YEOTK	159.30	161.80	-1.5%	218.80	147.80	37%	7%	x
YKBNK	26.36	26.74	-1.4%	34.56	26.32	31%	0%	x
ZOREN	4.06	4.05	0.2%	5.88	3.93	45%	3%	x

Kaynak: Deniz Yatırım Strateji ve Araştırma Bölümü hesaplamaları, Rasyonet

Deniz Yatırım model portföy

Deniz Yatırım Model Portföy					
Hisse	Portföye giriş tarihi	Hedef fiyat	Potansiyel	Nominal getiri (Portföye girişten itibaren)	BIST-100'e rölatif getiri (Portföye girişten itibaren)
SISE	04.09.2020	76.98	95%	583%	-19%
TAVHL	10.05.2021	425.50	91%	831%	48%
TUPRS	21.03.2022	228.06	49%	582%	62%
FROTO	07.09.2022	1400.00	45%	220%	18%
HTTBT	03.11.2022	121.00	31%	308%	82%
KAREL	30.11.2022	21.00	116%	-9%	-51%
PGSUS	27.12.2022	340.00	46%	125%	35%
BIMAS	16.01.2023	743.00	53%	298%	122%
CCOLA	16.01.2023	99.80	86%	224%	81%
SAHOL	12.05.2023	138.00	47%	126%	21%
CIMSA	21.06.2023	51.30	56%	108%	20%
YKBNK	21.08.2023	41.30	57%	77%	47%
GWIND	09.07.2024	41.19	75%	-26%	-12%
TABGD	18.07.2024	356.60	149%	-30%	-14%
GARAN	02.08.2024	153.00	27%	-4%	10%

Yıl	Nominal getiri	BIST-100 Endeksi'ne göre rölatif getiri	BIST-100 Getiri Endeksi'ne göre rölatif getiri
2019	56%	27%	25%
2020	50%	16%	15%
2021	43%	13%	10%
2022	205%	3%	0%
2023	52%	12%	9%
12A	13%	2%	-1%
YBB	26%	3%	1%
2019'dan bugüne	1860%	96%	66%

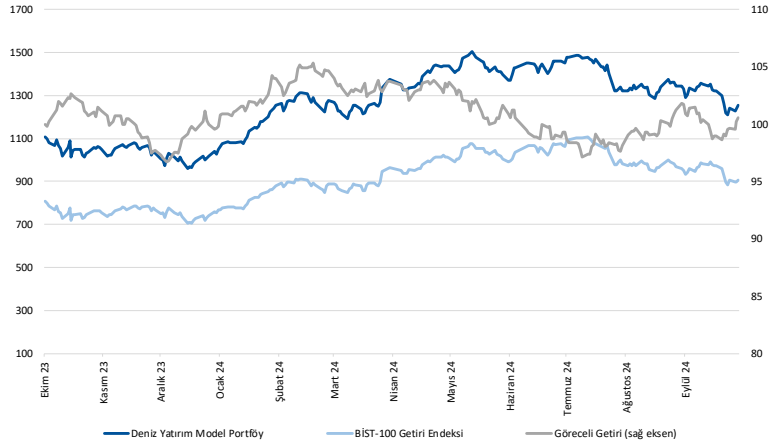

Kaynak: Deniz Yatırım Strateji ve Araştırma Bölümü hesaplamaları, Rasyonet

Deniz Yatırım Model Portföy

Deniz Yatırım Model Portföy, Deniz Yatırım Strateji ve Araştırma Bölümü tarafından, temel analiz kriterlerine göre hazırlanmış, orta-uzun vadeli hisse senedi tavsiye listesidir. Alınan pozisyonlar sadece uzun yönlüdür (long only). Herhangi bir rakamsal/yüzesel getiri hedefi söz konusu değildir. Herhangi bir şirket sayısı sınırı söz konusu değildir. Herhangi bir sıklıkta/takvim dahilinde değişiklik yapma zorunluluğu söz konusu değildir. Strateji ve Araştırma Bölümü analistleri portföyü takvim yılı içerisinde piyasa koşulları izin vermez ise değiştirmeye hakkına sahiptirler. Portföy içerisinde yer alan şirketler için temel analiz açısından getiri potansiyeli kalmamış dahi olsa da (değerleme olarak) şirket markasına olan güven ve gelecek dönem güveni ile liste içerisinde kalmaya devam edebilirler. Portföyde yer alan şirketler için AL tavsiyesi bulunması zorunluluğu söz konusu değildir. Bölüm analistleri, TUT ve/veya Gözden Geçiriliyor önerileri ile de liste içerisinde şirket tercihinde bulunabilirler.

Deniz Yatırım model portföy | sektörel ve endeks dağılımları

Model portföy sektörel dağılımı

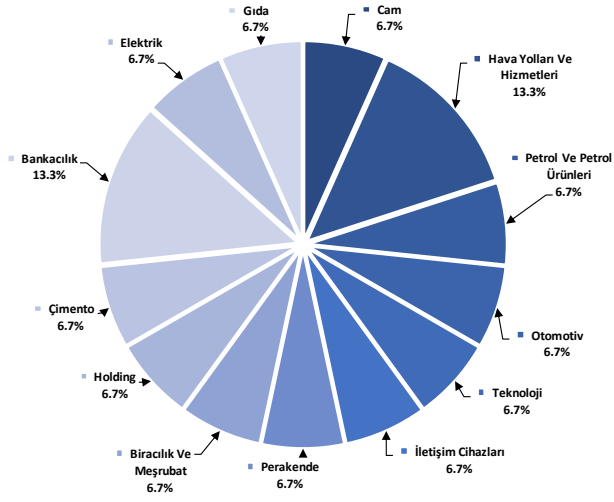

Kaynak: Deniz Yatırım Strateji ve Araştırma Bölümü hesaplamaları

Model portföy endeks dağılımı

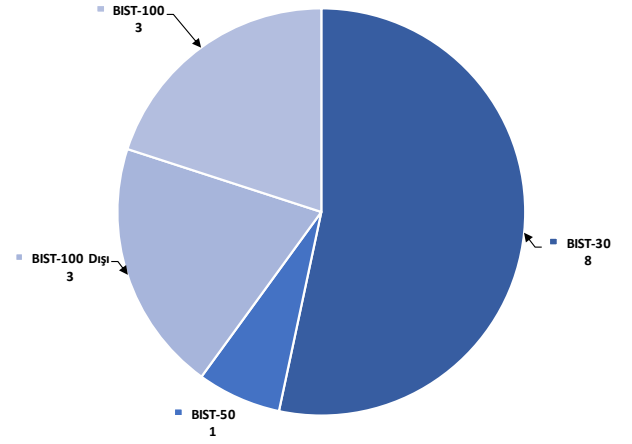

Kaynak: Deniz Yatırım Strateji ve Araştırma Bölümü hesaplamaları

Değerlemeler

	Piyasa Değeri (mn TL)	Piyasa Değeri (mn USD)	BIST 30 Endeksi'ndeki Payı	BIST 100 Endeksi'ndeki Payı	Nominal Hisse Performansı - YBB	Relatif Hisse Performansı - YBB	Hedef Fiyat (TL)	Tavsiye	Kapanış Fiyatı	Yükseliş / Düşüş Potansiyeli
Finansallar										
AgeSa Hayat Emeklilik	19,926	583	---	---	85%	52%	157.30	AL	110.70	42.1%
Akbank	297,440	8,698	8.2%	6.0%	63%	34%	90.40	AL	57.20	58.0%
Aksigorta	8,656	253	---	---	2%	-16%	8.20	AL	5.37	52.7%
Anadolu Hayat Emeklilik	46,526	1,361	---	---	199%	144%	148.00	AL	108.20	36.8%
Anadolu Sigorta	40,775	1,192	---	0.6%	36%	11%	106.00	TUT	81.55	30.0%
Garanti Bank	504,420	14,751	3.7%	2.7%	115%	76%	153.00	AL	120.10	27.4%
Halkbank	117,399	3,433	---	0.4%	36%	12%	20.80	TUT	16.34	27.3%
İş Bankası	315,750	9,234	5.2%	3.8%	39%	13%	19.00	AL	12.63	50.4%
İş Yatırım	50,730	1,484	---	0.6%	8%	-11%	50.00	AL	33.82	47.8%
TSKB	31,024	907	---	0.5%	69%	38%	17.30	AL	11.08	56.1%
Türkiye Sigorta	62,450	1,826	---	0.4%	35%	10%	16.46	TUT	12.49	31.8%
Vakıf Bank	231,041	6,757	---	0.6%	81%	48%	27.80	AL	23.30	19.3%
Yapı Kredi Bank	222,664	6,512	4.8%	3.5%	41%	15%	41.30	AL	26.36	56.7%
Holdingler										
Alarko Holding	37,562	1,098	0.8%	0.6%	-4%	-21%	147.00	AL	86.35	70.2%
Doğan Holding	35,146	1,028	---	0.5%	22%	0%	18.65	AL	13.43	38.9%
Enka İnşaat	276,000	8,071	1.8%	1.3%	42%	16%	62.00	AL	46.00	34.8%
Koç Holding	463,562	13,556	5.4%	4.0%	34%	10%	320.00	AL	182.80	75.1%
Sabancı Holding	197,645	5,780	5.3%	3.9%	61%	32%	138.00	AL	94.10	46.7%
Şişecam	120,936	3,537	3.2%	2.3%	-13%	-29%	76.98	AL	39.48	95.0%
Tekfen Holding	19,462	569	---	0.4%	42%	17%	47.30	TUT	52.60	-10.1%
Petrol ve Gaz										
Aygaz	32,311	945	---	---	14%	-7%	265.00	AL	147.00	80.3%
Petkim	50,130	1,466	1.2%	0.9%	9%	-11%	22.00	TUT	19.78	11.2%
Tüpraş	294,800	8,621	7.8%	5.8%	22%	0%	228.06	AL	153.00	49.1%
Enerji										
Aksa Enerji	43,339	1,267	---	0.4%	22%	0%	49.40	TUT	35.34	39.8%
Alfa Solar Enerji	18,400	538	---	0.1%	-40%	-51%	93.58	TUT	50.00	87.2%
Biotrend Enerji	8,300	243	---	---	-3%	-21%	31.80	AL	16.60	91.6%
Galata Wind Enerji	12,744	373	---	---	12%	-9%	41.19	AL	23.60	74.5%
Enerjisa Enerji	67,911	1,986	---	0.5%	32%	8%	86.00	AL	57.50	49.6%
Demir Çelik										
Erdemir	166,460	4,868	4.3%	3.2%	17%	-4%	62.50	AL	47.56	31.4%
Kardemir (D)	26,124	764	0.9%	0.7%	6%	-14%	38.00	AL	25.10	51.4%
Kimya, Tarımsal İlaç ve Gübre										
Aksa Akentik	34,343	1,004	---	0.5%	8%	-11%	12.80	AL	8.84	44.8%
Allkim Kimya	4,794	140	---	---	-6%	-23%	49.00	AL	31.96	53.3%
Hektaş	33,804	989	0.7%	0.5%	-45%	-55%	5.20	SAT	4.01	29.7%
Kimteks Polüretan	8,528	249	---	---	-39%	-50%	47.73	AL	17.54	172.1%
Otomotiv ve Otomotiv Yan Sanayi										
Doğuş Otomotiv	47,740	1,396	0.9%	0.6%	-2%	-19%	330.00	TUT	217.00	52.1%
Ford Otosan	337,926	9,882	3.2%	2.3%	35%	10%	1400.00	AL	963.00	45.4%
Kordsa	14,016	410	---	---	-7%	-24%	128.00	AL	72.05	77.7%
Tofaş	96,200	2,813	1.2%	0.9%	-1%	-19%	357.70	TUT	192.40	85.9%
Türk Traktor	70,697	2,067	---	0.7%	6%	-13%	1423.20	AL	706.50	101.4%
Otokar	57,660	1,686	---	0.6%	14%	-6%	633.60	TUT	480.50	31.9%
Brisa	25,737	753	---	---	12%	-8%	131.91	AL	84.35	56.4%
Sağlık										
Lökman Hekim	3,564	104	---	---	55%	27%	24.72	AL	16.50	49.8%
Meditera Tıbbi Malzeme	4,965	145	---	---	50%	23%	59.20	AL	41.72	41.9%
MİP Sağlık	61,363	1,794	---	0.7%	98%	62%	489.02	AL	321.25	52.2%
Gen İlaç ve Sağlık Ürünleri	26,775	783	---	---	93%	58%	96.16	AL	89.25	7.7%
Selçuk Ecza Deposu	43,408	1,269	---	---	14%	-7%	57.80	TUT	69.90	-17.3%
Perakende ve Tопtan										
BİM	294,492	8,612	9.5%	7.0%	63%	33%	743.00	AL	485.00	53.2%
Bizim Topdan	2,297	67	---	---	-23%	-37%	41.80	TUT	28.54	46.5%
Mavi Giyim	33,052	967	---	1.0%	46%	19%	184.80	AL	83.20	122.1%
Migros	80,931	2,367	2.1%	1.6%	35%	11%	774.90	AL	447.00	73.4%
Şok Marketler	26,615	778	---	0.5%	-13%	-29%	76.76	TUT	44.86	71.1%
Gıda ve İçecek										
Coca Cola İçecek	149,837	4,382	---	1.5%	13%	-7%	99.80	AL	53.55	86.4%
TAB Gıda	37,391	1,093	---	0.3%	22%	0%	356.60	AL	143.10	149.2%
Ülker Bisküvi	47,637	1,393	1.0%	0.7%	58%	29%	232.50	AL	129.00	80.2%
Büyük Şeffler Gıda	2,506	73	---	---	---	---	52.46	AL	23.42	124.0%
Beyaz Eşya ve Mobilya										
Arçelik	97,575	2,853	---	0.6%	12%	-8%	215.00	TUT	144.40	48.9%
Vestel Beyaz Eşya	27,984	818	---	0.2%	13%	-8%	26.50	AL	17.49	51.5%
Vestel Elektronik	20,698	605	---	0.4%	33%	9%	90.00	TUT	61.70	45.9%
Yataş	3,787	111	---	---	4%	-15%	46.30	AL	25.28	83.1%
Telekom & Teknoloji & Yazılım										
Aztek Teknoloji	5,050	148	---	---	-50%	-59%	109.90	AL	50.50	117.6%
Hittit Bilgişayar Hizmetleri	11,762	344	---	---	62%	33%	121.00	AL	92.25	31.2%
İndeks Bilgişayar	4,883	143	---	---	14%	-7%	10.80	AL	6.51	65.9%
Karel Elektronik	7,849	230	---	---	-16%	-31%	21.00	AL	9.74	115.6%
Kontrolmatik Teknoloji	26,585	777	0.7%	0.5%	-39%	-50%	101.80	AL	40.90	148.9%
Logo Yazılım	10,090	295	---	---	43%	17%	139.00	TUT	100.90	37.8%
Turkcell	191,510	5,601	5.3%	3.9%	55%	27%	148.80	AL	87.05	70.9%
Türk Telekom	156,800	4,585	1.1%	0.8%	84%	50%	76.60	AL	44.80	71.0%
Savunma										
Aselsan	267,900	7,834	3.7%	2.7%	31%	7%	89.70	AL	58.75	52.7%
Yapı Malzemeleri										
Akçansa	29,674	868	---	---	13%	-7%	199.00	TUT	155.00	28.4%
Çimsa	31,186	912	---	0.5%	16%	-5%	51.30	AL	32.58	55.5%
Kalekim	11,693	342	---	---	19%	-3%	42.00	AL	25.42	65.2%
Havacılık										
Pegasus	116,350	3,403	2.7%	2.0%	75%	43%	340.00	AL	232.70	46.1%
TAV Havalimanları	80,830	2,364	---	1.6%	107%	69%	425.50	AL	222.50	91.2%
Türk Hava Yolları	372,945	10,906	10.1%	7.4%	18%	-3%	448.00	AL	270.25	65.8%
Kağıt ve Kağıt Ürünleri										
Europap Tezol Kağıt	7,418	217	---	---	-6%	-23%	31.22	AL	16.86	85.2%
GYO'lar										
Emlak GYO	37,962	1,110	1.0%	0.8%	45%	19%	17.30	AL	9.99	73.2%
Ozak GYO	14,036	410	---	---	26%	3%	14.00	AL	9.64	45.2%
Torunlar GYO	46,920	1,372	---	---	55%	27%	69.15	AL	46.92	47.4%
Kaynak: Deniz Yatırım Strateji ve Araştırma, Rasyonel										
			95.6%	84.2%						

Strateji ve Arařtırma Bölümü kapsamındaki hisselerle ait öneri dağılımı

Arařtırma öneri dağılımı

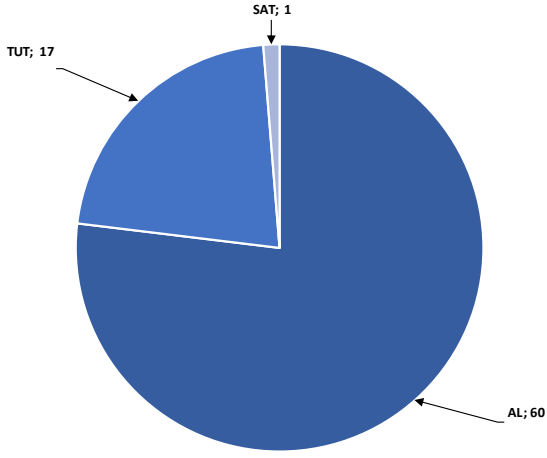

Kaynak: Deniz Yatırım Strateji ve Arařtırma Bölümü

Arařtırma kapsamı sektörel dağılımı

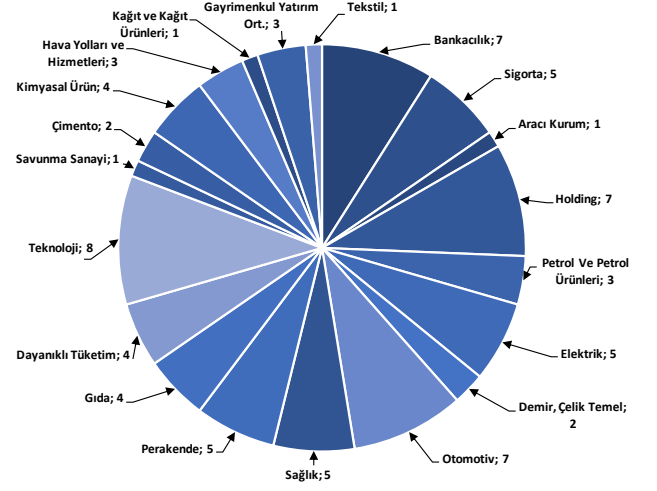

Kaynak: Deniz Yatırım Strateji ve Arařtırma Bölümü

Haftalık takvim

Haftalık Takvim, 07 Ekim - 13 Ekim 2024								
Tarih	Gün	Saat	Ülke	Olay	Beklenti	Önceki		
7 Ekim	Pazartesi	12:00	EUR	Perakende Satışlar (Aylık)	0.20%	0.10%		
		12:00	EUR	Perakende Satışlar (Yıllık)	1.00%	-0.10%		
		16:30	TR	Hazine Nakit Dengesi	--	-194.6b		
		22:00	ABD	Tüketici kredisi	\$13.400b	\$25.452b		
		10/18	ABD	Aylık Bütçe Dengesi	--	-\$380.1b		
8 Ekim	Salı	15:30	ABD	Ticaret Dengesi	-\$71.3b	-\$78.8b		
9 Ekim	Çarşamba	17:00	ABD	Toptan Satış Stokları (Aylık)	0.20%	0.20%		
		21:00	ABD	FOMCToplantı Tutanaqları	--	--		
10 Ekim	Perşembe	10:00	TR	İşsizlik Oranı	--	8.80%		
		10:00	TR	Sanayi Üretimi (Aylık)	--	0.40%		
		10:00	TR	Sanayi Üretimi (Yıllık)	--	-3.90%		
		14:30	TR	Yabancı Net Hisse Senedi Yatırımı	--	\$206m		
		15:30	ABD	TÜFE (Aylık)	0.10%	0.20%		
		15:30	ABD	Çekirdek TÜFE (Aylık)	0.20%	0.30%		
		15:30	ABD	TÜFE (Yıllık)	2.30%	2.50%		
		15:30	ABD	Çekirdek TÜFE (Yıllık)	3.20%	3.20%		
		15:30	ABD	TÜFE (Mevsim Etkisinden Arındırılmamış)	314.835	314.796		
		15:30	ABD	TÜFE (Mevsim Etkisinden Arındırılmış)	--	319.768		
		15:30	ABD	İşsizlik Başvurusu Başvuruları	--	225k		
		11 Ekim	Cuma	10:00	TR	Cari İşlemler Dengesi	4.20b	0.57b
				10:00	TR	Perakende Ticaret (Yıllık)	--	5.40%
10:00	TR			Beklenen Enflasyon (Gelecek 12 Ay)	--	27.49%		
15:30	ABD			ÜFE (Aylık)	0.10%	0.20%		
15:30	ABD			Çekirdek ÜFE (Aylık)	0.20%	0.30%		
15:30	ABD			ÜFE (Yıllık)	1.70%	1.70%		
15:30	ABD			Çekirdek ÜFE (Yıllık)	2.70%	2.40%		
17:00	ABD			Michigan Üni. Tüketici Hissiyatı	70	70.1		
17:00	ABD			Michigan Üni. Tüketici Beklentileri	--	74.4		
12 - 13 Ekim	Haftasonu			-	-			

*(M.A.):Mevsimsellikten arındırılmış

Kaynak: Bloomberg, Deniz Yatırım Strateji ve Araştırma

Yasal Uyarı

Bu rapor/e-posta içerisinde yer alan değerlendirmeler Deniz Yatırım Menkul Kıymetler A.Ş. tarafından, güvenilir olduğuna inanılan kaynaklardan elde edilen bilgi ve veriler kullanılarak genel nitelikte hazırlanmıştır. Raporda yer alan ifadeler, mali durumunuz ile risk ve getiri tercihlerinize uygun olmayabilir ve hiçbir şekilde alış veya satış yapılması yönünde yönlendirme olarak değerlendirilmemelidir. Deniz Yatırım, bu bilgilerin doğru, eksiksiz ve değişmez olduğunu garanti etmemektedir. Bu sebeple, okuyucuların, bu raporlardan elde edilen bilgilere dayanarak hareket etmeden önce, bilgilerin doğruluğunu teyit etmeleri önerilir ve bu bilgilere dayanarak aldıkları kararlarda sorumluluk okuyucuların kendilerine aittir. Bilgilerin eksikliği ve yanlışlığından Deniz Yatırım hiçbir şekilde sorumlu tutulamaz. Ayrıca, Deniz Yatırım ve DenizBank Finansal Hizmetler Grubu çalışanları ve danışmanlarının, herhangi bir şekilde bu rapor/e-posta içerisinde yer alan bilgiler dolayısıyla ortaya çıkabilecek, doğrudan veya dolaylı zararlarla ilgili herhangi bir sorumluluğu yoktur. Burada yer alan bilgiler sermaye piyasası aracına yönelik bir yatırım tavsiyesi, alım-satım önerisi ya da getiri vaadi değildir ve yatırım danışmanlığı kapsamında yer almamaktadır. Yatırım Danışmanlığı hizmeti; yetkili kuruluşlar tarafından imzalanacak yatırım danışmanlığı sözleşmesi çerçevesinde kişilerin risk ve getiri tercihleri dikkate alınarak kişiye özel sunulmaktadır. Buradaki içeriğin hiçbir bölümü Deniz Yatırım Menkul Kıymetler A.Ş.'nin yazılı izni olmadan çoğaltılamaz, hiçbir şekil ve ortamda yayınlanamaz, alıntı yapılamaz ve kullanılamaz. Sadece burada yer alan bilgilere dayanarak yatırım kararı verilmesi beklentilerinize uygun sonuçlar doğurmayabilir.

© DENİZ INVEST 2024

Derecelendirme

Deniz Yatırım Analistleri, her hisse senedi için bir veya birden fazla değerlendirme yöntemi kullanarak 12 aylık hedef değerler (fiyatlar) ve buna bağlı olarak potansiyel getirileri hesaplamaktadır. 12 ay derecelendirme sistemimiz; AL, TUT ve SAT olmak üzere 3 farklı genel yatırım tavsiyesi içerir.

AL: Hisse senedinin gelecek 12 ay toplam potansiyel getirisinin **en az %20 ve üzerinde** oluşması şeklindeki değerlemeyi ifade etmektedir.

TUT: Hisse senedinin gelecek 12 ay toplam potansiyel getirisinin **%0-20 aralığında** oluşması şeklindeki değerlemeyi ifade etmektedir.

SAT: Hisse senedinin gelecek 12 ay toplam potansiyel getirisinin **%0'dan daha düşük** seviyelerde oluşması şeklindeki değerlemeyi ifade etmektedir.

Derecelendirme	Potansiyel Getiri (PG), 12-ay
AL	≥%20
TUT	%0-20
SAT	≤%0

Kaynak: Deniz Yatırım

Deniz Yatırım Analistleri hisse senetlerini potansiyel katalizörler, tetikleyici gelişmeler, riskler ile piyasa, sektör ve rakip firma gelişmeleri ışığında değerlendirmektedir. Analistlerimiz genel yatırım tavsiyesinin kamuoyuyla paylaşılmasını takip eden süreçte hisse senetlerini titizlikle yakından takip etmeye devam etmekte; ancak, hisse senedi fiyatındaki dalgalanmalardan ötürü değerler, derecelendirme sistemimizdeki sınırları aştığı takdirde, analistlerimiz hisse senedi hakkında sundukları tavsiyeyi değiştirmemeyi ve/veya Gözden Geçirme (GG) sürecine almayı tercih edebilirler.