

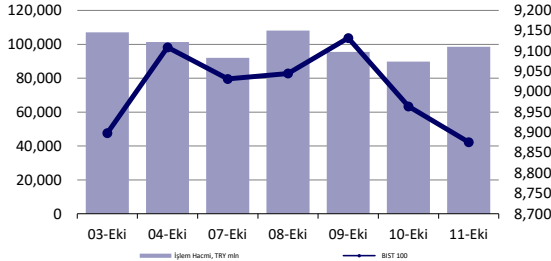

## Hisse Senedi Piyasası



## Endeksler, para piyasaları ve emtia

	Kapanış	Önceki	1 Gün	1 Ay	Yıl Baş.
BIST100	8,876	8,964	-1.0%	-8.4%	18.8%
İşlem Hacmi, TL mln	98,622	89,868	9.7%	-16.1%	6.4%
Türkiye 2032 (13.10.2032)	26.35%	26.34%	1 bps	51 bps	390 bps
Türkiye 2032	5.69%	5.70%	0 bps	1 bps	-92 bps
TCMB Karşık fonlama mlyt	50.00%	50.00%	0 bps	0 bps	750 bps
USD/TRY	34.28	34.19	0.3%	1.1%	16.1%
EUR/TRY	37.49	37.48	0.0%	-0.3%	15.2%
Sepet (50/50)	35.88	35.83	0.1%	0.4%	15.6%

DOW	42,864	42,454	1.0%	3.6%	13.7%
S&P500	5,815	5,780	0.6%	3.4%	21.9%
FTSE	8,254	8,238	0.2%	-0.2%	6.7%
MSCI EM	1,160	1,157	0.2%	7.1%	13.3%
MSCI EE	45.12	44.54	1.3%	-1.6%	0.7%
Shanghai SE Comp	3,218	3,302	-2.5%	19.0%	8.2%
Nikkei	39,606	39,381	0.6%	8.3%	18.4%
Petrol (Brent)	78.09	79.04	-1.2%	4.1%	4.1%
Altın	2,657	2,630	1.0%	3.1%	28.8%

## En Çok Yükselen &amp; Düşenler (BIST 100)

	Hisse Kodu	Son Kapanış	Gün Değ.	Hacim, TRY bin
<b>En çok yükselenler</b>				
Tekfen Holding	TKFEN	62.75	8.5%	1,509,243
Kardemir (D)	KRDMD	26.52	3.4%	1,971,076
Ereğli Demir Çelik	EREGL	48.92	3.0%	7,421,815
Tuğtaş	TUKAS	6.58	1.9%	88,501
Aksa Enerji	AKSEN	35.76	1.8%	104,244
Koza Anadolu Metal	KOZAA	58.00	1.8%	409,671
<b>En çok düşenler</b>				
1000 Yatırımlar Holding	BINHO	289.75	-7.6%	218,719
Reeder Teknoloji	REEDR	20.54	-4.8%	261,111
Europower Enerji Ve Otomasyon Teknolojileri	EUPWR	27.14	-4.6%	167,346
Coca Cola İçecek	CCOLA	50.85	-4.4%	445,814
Batı Çimento	BTCIM	154.60	-4.3%	151,264
Mia Teknoloji	MIATK	37.74	-3.7%	463,308

## 5 Yıllık Ülke Risk Primi (CDS) (baz puan)

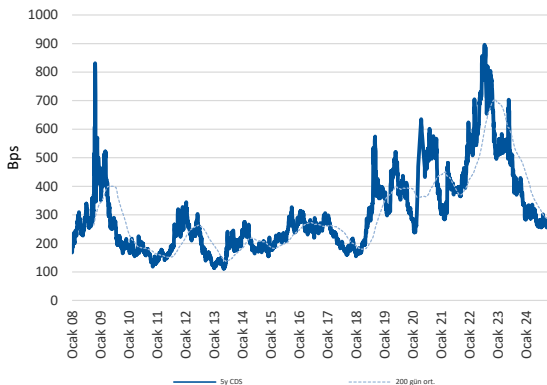

## günlük bülten

## Piyasa yorumu:

Bu sabah karışık açılış ve sonrasında 8700 – 9000 arasında işlem aktivitesi bekliyoruz.

Cuma günü endeks -0.98% değişimle 8876,22 seviyesinde kapattı. İşlem hacmi ortalama seviyede gerçekleşti.

Günlük Bültenimizin ilerleyen sayfalarında detaylı şekilde görebileceğiniz **Seçilmiş İndikatörler Puanlama Sistemimize** göre bugün öne çıkan ilk 5 hisse senedi: **GARAN, KRDM, TKFEN, ENERY ve EREGL**. İlgili sayfada sistemimizin metodolojisini ve uyarı notunu okumanızı önemle belirtmek isteriz.

Son iş günü kapanışına göre, eşit dağıtım oranı ile oluşturulan Deniz Yatırım Model Portföyümüz günlük bazda -0.94, BIST 100 endeksi ise -0.98 seviyelerinde performans sergilemiştir.

## Bugünün haberleri:

## Piyasa gelişmesi

- Otomotiv Sektörü:** Toplam ihracat Eylül ayında %16,3 arttı

## Hisse senetleri

- GWIND:** Galata Wind Enerji A.Ş. CEO'su Burak Kuyan Açıklamaları hakkında / olumlu
- KRDMD:** İhracat faaliyeti hakkında / sınırlı olumlu
- ASELS:** 3Ç24 tahminlerimiz

## Piyasalarda bugün

Global işlemlerde Çin'den gelen ve gelecek olan haber akışının yakından takibi devam ediyor. Cumartesi sabahına yönelik oluşan güçlü beklenti şu aşamada kısmen yatırımcı hayallerini boşa çıkarmış durumda. İç tüketime yönelik majör bir destekleyici hamle izlenmezken, konut sektörü ve lokal hükümetlerin borçlanmasona yönelik açıklanan paket, haftanın ilk işlemlerinde kafa karıştırıyor. Bugün Japonya piyasaları kapalı. Bu nedenle Asya seansında nakit tahvil piyasası işlemleri gerçekleşmeyecek. Hang Seng'de git-gel durumu gözlenirken, CSI 300 pozitifte. Karışık işlemler, yatırımcıların tepkisini yansıtıyor. Bu esnada Çin hisse senetlerinin Eylül'ün son kısmında başladıkları rallide bir kısım primden vazgeçtiklerini de not düşelim. Ancak, yine de başlangıç noktalarına kıyasla %20'lik prim söz konusu.

Geride kalan haftada gelişmekte olan ülke hisse senetleri 4 hafta sonra %2'ye yakın değer kaybederken, Türk hisse senetlerindeki değer kaybı serisi de üçüncü haftaya genişledi. Amerikan doları %0.36 yükselişle ikinci haftada da artıda izlenirken, ABD'de 10y vadeli tahvilin faizi +13bp ile %4.10 seviyesine yükseldi. Hesaplamalarımız, son 4 haftada +45bp'lık düzeltmeye işaret ediyor ki yukarı yönlü düzeltme ihtiyacından Eylül FOMC toplantısından bu yana söz etmeye çalışıyoruz. Bizim açımızdan 2 ve 10y vadeli kağıtlarda %4 civarında oluşan faizler, gelecek 1y vade perspektifinde gayet sağlıklı.

Yeni haftada yoğun bir gündem bizleri bekliyor. Bugün, finans piyasalarının magazinsel başlığı olarak Nobel ekonomi ödülünün sahibini izleyeceğiz. ABD'de banka bilançolarının yakından takibinde değişiklik yok. Yarın Goldman, BofA ve Citigroup, Çarşamba günü ise Morgan Stanley rakamları takip edilecek. Bugün ABD'de Columbus Day nedeniyle tahvil piyasalarında işlem yok. Hisse senetleri ise açık. İlk işlemlerde vadeli yatay-negatif. Perşembe günü ECB'nin -25bp faiz indirimi adımı atması ve indirim sürecini üçüncü kez devam ettirmesi bekleniyor. Cuma günü Çin'in açıklayacağı GSYH rakamlarında, atılan son adımlar öncesindeki ivme kaybının belirgin şekilde ortaya çıkması sürpriz olmaz.

Yerelde ise Perşembe günü TCMB'nin Ekim ayı PPK toplantısı takip edilecek. Politika faizine yönelik herhangi bir değişiklik beklentimiz bulunmuyor. Piyasa konsensüsü de bu yönde. Faiz indirimi beklentilerine yönelik Banka tarafından kurulacak olan iletişimde değişiklik olur mu? Satır aralarına odaklanmakta fayda var. Eylül enflasyon rakamları sonrasında 2024 için indirim senaryosunun rafa kalktığı kanaatindeyiz. Ancak, yıl sonunda %42-43 civarında şekillenmesi yüksek olasılık olan TÜFE'yi dikkate aldığımızda, matematiksel olarak "sembolik" politika faizi indirimini de tam anlamıyla göz ardı etmiyoruz. Oy hakkımızı şimdilik 2025'ten yana kullanmayı daha sağlıklı buluyoruz. Hisse senetleri cephesinde zayıf-dip arayışı şeklindeki yaklaşımın değişimi için gerekçe bulamıyoruz. Yeni haftada Aselsan ile birlikte 3Ç finansallarını karşılamaya başlıyoruz. Savunma sektörünü ve özelinde ASELS'i son 1 yıldır beğendiğimiz hisseler arasında öne çıkardığımızı hatırlatalım. Henüz fikrimizde değişiklik yok.

## Piyasa gelişmesi

### Otomotiv Sektörü: Toplam ihracat Eylül ayında %16,3 arttı

Otomotiv Sanayi Derneği'nin paylaştığı verilere göre, 2024 yılı Eylül ayında toplam üretim %5,4, otomobil üretimi bir önceki yılın aynı ayına göre %2,7 azaldı. Toplam üretim 123.445 adet, otomobil üretimi ise 85.573 adet düzeyinde gerçekleşti. 2024 yılı Eylül ayında bir önceki yılın aynı ayına göre, toplam otomotiv ihracatı %16,3 artarken otomobil ihracatı ise %15,4 oranında arttı. Bu dönemde, toplam ihracat 89.794 adet, otomobil ihracatı ise 55.283 adet düzeyinde gerçekleşti.

2024 yılı Ocak-Eylül ayında bir önceki yılın aynı ayına göre, toplam otomotiv üretimi %6,9, otomobil üretimi ise %4,5 oranında azaldı. Bu dönemde, toplam üretim 1.00.597 adet, otomobil üretimi ise 657.148 adet düzeyinde gerçekleşti. 2024 yılı Ocak-Eylül döneminde ise bir önceki yılın aynı ayına göre, toplam otomotiv ihracatı %0,6, otomobil ihracatı ise %1,4 oranında azaldı. Bu dönemde, toplam ihracat 729.515 adet, otomobil ihracatı ise 467.188 adet düzeyinde gerçekleşti.

Açıklanan verileri, Ford Otosan için olumlu, Tofaş içinse olumsuz olarak değerlendirirken ihracat ve üretim pazarında 9 aylık dönemde gerçekleşen hafif azalış dolayısıyla otomotiv sektörü açısından nötr olarak değerlendiriyoruz.

## Şirket haberleri

### GWIND: Galata Wind Enerji A.Ş. CEO'su Burak Kuyan Açıklamaları hakkında / olumlu

CNBC-e'ye konuk olan Galata Wind Enerji A.Ş. CEO'su Burak Kuyan Şirket'in mevcut durumunu değerlendirerek gelecek planlarına ilişkin açıklamalarda bulundu.

- ✓ Burak Kuyan, şirketin 70 milyon dolarlık kredi anlaşması yaptığını ancak bunların hiçbirini kullanmadıklarını söyledi, Galata Wind'in son 2 yılda 70 milyon dolarlık yatırımı öz kaynaklarla gerçekleştirdiğini aktardı.
- ✓ Taşınar Hibrit santralinde Faz 1'in kabulünün yapıldığını aktaran Galata Wind CEO'su Kuyan yıl sonuna kadar Faz 2'nin kabulünü gerçekleştirmeyi hedeflediklerini, ayrıca Mersin'de 39 megavatlık bir kapasite artırımının da 2024 sonuna yetiştirilmeye çalışıldığını ifade etti.
- ✓ Yıllık bazda Şirket'in dönem karlılığının düşmesine ilişkin soruyu yanıtlayan Burak Kuyan, bunun temel sebebinin enflasyon muhasebesi olduğunu öne sürdü. Borcu olmayan net nakit pozisyonunda olan şirketlerin enflasyon muhasebesinden daha kötü etkilendiğini ve bu sebeple geçen seneye göre düşük bir karlılık açıkladıklarını belirtti.
- ✓ Kuyan, son günlerde Borsa İstanbul'daki şirketlerin pay geri alımı furçasına katılmayacaklarını ve Şirket olarak bunu çok stratejik bulmadıklarını ifade etti.
- ✓ Burak Kuyan, Ukrayna - Rusya savaşı ve Ortadoğu'da yaşanan gerilimler nedeniyle karbon sertifikalarının fiyatlarının gerilediğini düşündüklerini, bu nedenle ellerindeki sertifikaları doğru değeri bulana kadar satmayacaklarını aktardı. Galata Wind'in borçsuz bir şirket olduğunu vurgulayan Kuyan, bu açıdan Türkiye'nin ender yenilenebilir enerji şirketlerinden biri olduklarını ifade etti.

Galata Wind Enerji A.Ş. CEO'su Burak Kuyan'ın açıklamalarını GWIND payları açısından olumlu olarak değerlendiriyoruz.

Haber için link | [CNBC-e](#)

### KRDMD: İhracat faaliyeti hakkında / sınırlı olumlu

Şirket tarafından Cezayir'e ihraç edilmek üzere toplam bedeli 10.298.600 EUR'luk ray ihalesi kazanılmıştır. Teslimat sözleşme tarihinden itibaren 3 aylık bir dönemde gerçekleştirilecektir.

Toplam bedel, mevcut kurla 2023 yılı ihracat gelirinin %22, toplam satış gelirinin de %1'ine denk gelmektedir. Söz konusu haberi KRDDMD payları açısından sınırlı olumlu olarak değerlendiriyoruz.

### ASELS: 3Ç24 tahminlerimiz

Enflasyon Muhasebesi uygulamasının BIST'e kote şirketlerin büyük çoğunluğunda yürürlüğe girmesi nedeniyle Araştırma kapsamımızdaki şirketler için alışıktığımız düzen ve kapsamda kar tahminleri yapamadığımızı, 4Ç23, 1Ç24 ve 2Ç24 rakamlarında olduğu üzere, bu dönem özelinde de bir kez daha hatırlatmak isteriz.

Öncelikle, tahminlerimizin enflasyon muhasebesinin etkilerini içerdiğini belirtelim. 3Ç24 dönemi görünümünden bahsetmek gerekirse; yeni alınan sözleşme bedelinde ve bakiye siparişlerinde artış görmeyi beklediğimiz bu çeyrekte 2024 beklentilerinin üzerinde operasyonel marj elde etmeye devam etmesini öngörüyoruz.

Beklentimiz, Şirket'in 21.045 milyon TL satış geliri, 4.715 milyon TL FAVÖK ve 2.150 milyon TL net kar kaydedebileceği yönünde. Şirket 3Ç24 finansallarını 15 Ekim tarihinde açıklayacak. Hatırlatmak gerekirse, Aselsan, 3Ç23 döneminde ise TMS 29 etkileri hariç bırakıldığında 14.000 milyon TL satış geliri, 2.758 milyon TL FAVÖK ve 4.388 milyon TL net kar açıklamıştı.

Hatırlayacak olursak Şirket'in 2024 yılına yönelik nominal beklentileri; i) %70 üzeri net satış geliri büyümesi ii) %26 üzeri FAVÖK marjı iii) 12 milyar TL yatırım harcaması yönünde. Reel beklentilere göre ise 2024 yılında; i) %10 üzeri net satış geliri büyümesi ii) %22 üzeri FAVÖK marjı iii) 14 milyar TL yatırım harcaması gerçekleştirilmesi öngörülmektedir. Ayrıca, KAP bildirimlerinde duyurulan yeni iş ilişkileri ile bakiye siparişlerinin (backlog) güçlü kalmaya devam etmesini bekliyoruz.

ASELS için 12-aylık hedef fiyatımız 89,70 TL seviyesinde bulunurken, önerimiz AL yönünde. Hisse, yılbaşıdan itibaren BIST 100 endeksinin %5 üzerinde performans sergilemiştir. Geriye dönük 12 aylık verilere göre hisse 22,6x F/K ve 13,6x FD/FAVÖK çarpanlarından işlem görmektedir.

## KAP haberleri

Genel Kurullar				
1. hafta				
30 Eylül 2024 Pazartesi	01 Ekim 2024 Salı	02 Ekim 2024 Çarşamba	03 Ekim 2024 Perşembe	04 Ekim 2024 Cuma
OTTO / 11:00	QNBFB / 11:00	BJKAS / 10:30	ARSAN / 14:00	SEYKM / 10:00
SOKE / 14:00		HKTM / 14:00		GLRYH / 11:00
				BAYRK / 14:00
				ULUUN / 14:30
2. hafta				
07 Ekim 2024 Pazartesi	08 Ekim 2024 Salı	09 Ekim 2024 Çarşamba	10 Ekim 2024 Perşembe	11 Ekim 2024 Cuma
KATMR / 11:00	BRKSN / 11:00	ULUSE / 14:00		DCTTR / 10:00
				RGYAS / 14:30
3. hafta				
14 Ekim 2024 Pazartesi	15 Ekim 2024 Salı	16 Ekim 2024 Çarşamba	17 Ekim 2024 Perşembe	18 Ekim 2024 Cuma
	FENER / 14:00			
4. hafta				
21 Ekim 2024 Pazartesi	22 Ekim 2024 Salı	23 Ekim 2024 Çarşamba	24 Ekim 2024 Perşembe	25 Ekim 2024 Cuma
QNBFL / 11:00		ULAS / 14:00	LIDER / 10:30	BJKAS / 10:30
			ENSRI / 11:00	ACSEL / 11:00
			TMSN / 11:00	
			PCILT / 14:00	
5. hafta				
28 Ekim 2024 Pazartesi	29 Ekim 2024 Salı	30 Ekim 2024 Çarşamba	31 Ekim 2024 Perşembe	
		EUHOL / 12:00	BSOKE / 11:00	
		VERTU / 12:00	VERUS / 12:00	
		PAMEL / 14:00	INVES / 14:00	
			TNZTP / 15:00	
			BTCIM / 15:30	

Kaynak: Deniz Yatırım Strateji ve Araştırma, KAP

KAP Haberleri	
Hisse	Haber
EGEEN	Yeni Fabrika Yatırımımız Hakkında Güncelleme;Yeni fabrika yatırımımızla ilgili olarak geline son noktada, yapı kullanım izni belgesi başvurusu, yapı kullanım izni belgesinin alınması ve ürün satışı öncesi yasal izinlerin tamamlanması süreci devam etmektedir. Daha önceki açıklamamızda, 2024 yılı 15 Ekim tarihine kadar yetkili taahhüt firmasından fabrika sahasının teslim alınmasının planladığı duyurulmuştur. Geline son noktada fabrika sahası yetkili taahhüt firmasından teslim alınmış olup Kasım ayı içerisinde seri üretim öncesi gerekli yasal izin süreçlerinin tamamlanması hedeflenmektedir.

Kaynak: Deniz Yatırım Strateji ve Araştırma, KAP

Pay Geri Alımları								
Tarih	Hisse	Şirket	Bulunduğu endeks	Sektör	Alınan pay senedi	Fiyat aralığı (TL)	Nominal değer (TL)	Sermaye oranı (%)
13.10.2024	ADGYO	Adra Gayrimenkul Yatırım Ortaklığı	XUMAL:IS	Gayrimenkul Yatırım Ort.	445,000	30.00-30.16	11,025,000	-
13.10.2024	ATAKP	Atakey Patates Gıda	XUSIN:IS	Gıda	10,000	43.48-43.62	44,000	0.01%
13.10.2024	IZMDC	İzmir Demir Çelik	XUSIN:IS	Demir, Çelik Temel	2,000,000	5.25-5.30	62,814,019	4.19%
13.10.2024	LKMNH	Lokman Hekim	XUHIZ:IS	Sağlık	40,000	16.52-16.81	4,000,305	1.85%
13.10.2024	OBAMS	Oba Makarnacılık	XU100:IS	Gıda	55,197	38.84-39.20	9,345,870	1.95%
13.10.2024	TABGD	Tab Gıda Sanayi	XU100:IS	Gıda	7,000	141.40-142.00	32,000	0.01%
13.10.2024	TUKAS	Tukaş	XU100:IS	Gıda	1,000,000	6.49-6.50	1,000,000	0.07%
13.10.2024	TKFEN	Tekfen Holding	XU100:IS	Holding	638,040	54.15-57.00	1,716,690	0.46%
13.10.2024	VERUS	Verusa Holding	XUMAL:IS	Holding	6,129	296.00-297.00	3,288,491	4.70%

Kaynak: Deniz Yatırım Strateji ve Araştırma Bölümü, KAP

## Teknik yorum

### BIST 100 endeksi

Cuma günü endeks -0.98% değişimle 8876,22 seviyesinde kapattı. İşlem hacmi ortalama seviyede gerçekleşti. Günün ikinci yarısında gelen ve 9000 altında artan satış baskısıyla endeks günü düşüşle tamamladı. 8850-8900 bandını kritik destek olarak takip ediyoruz. Bu seviye altında ilk hedef 8700 olur görüşündeyiz. Kısa vadeli satış baskısının ancak endeksin 9000 üstünde kalıcı olması halinde sona erdiği düşünülebilir. 5 g. Ort. 9009.83 22 g. Ort. 9486.10 seviyesindedir. Destek olarak 8700 ve 8850, direnç olarak 9000 ve 9150 takip ediyoruz. Bu sabah karışık açılış ve sonrasında 8700 – 9000 arasında işlem aktivitesi bekliyoruz.

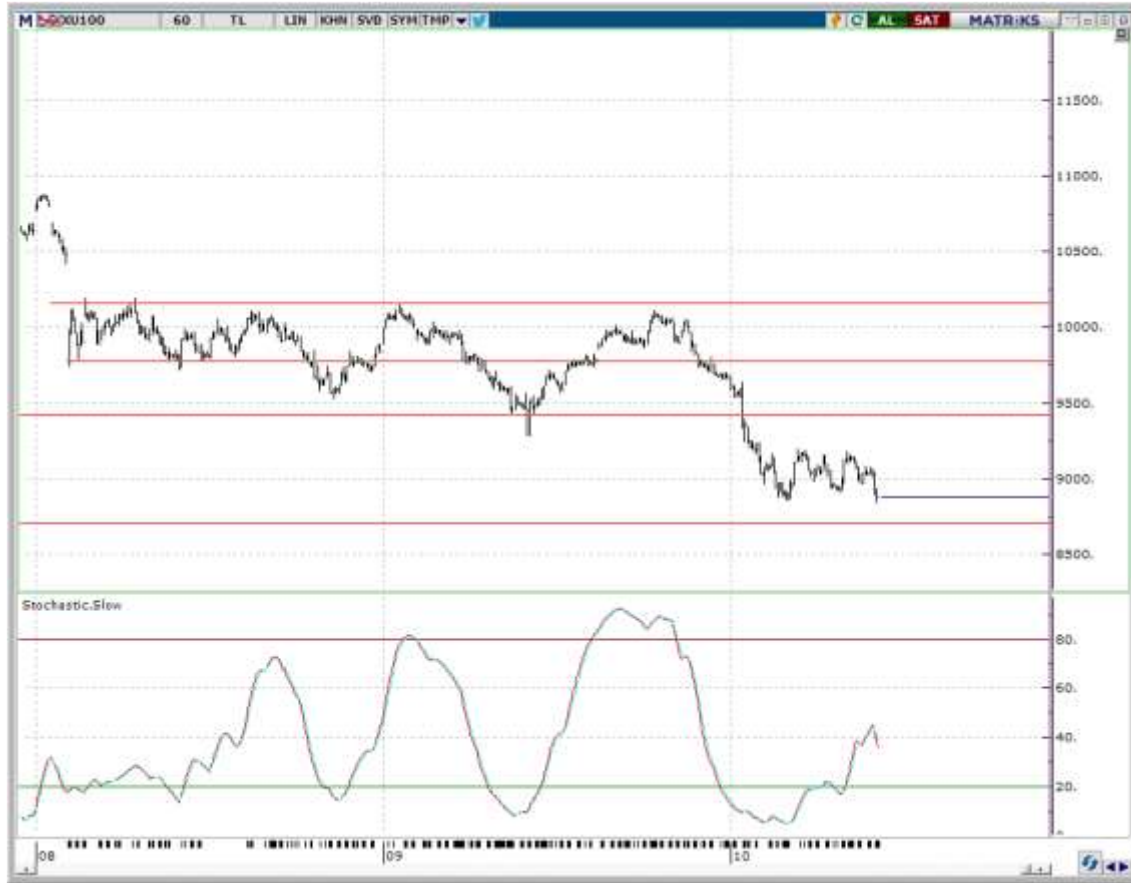

## VIOP - X30Y vade teknik analiz

Cuma vadeli endeks günü -0.76% değişimle 10066.50 seviyesinde kapattı. İşlem hacmi ortalama seviyede gerçekleşti. Vadeli endeks günün ikinci yarısında gelen sert satış baskısıyla günü düşüşle tamamladı.10080 kritik seviye olarak takip ediyoruz ve bu seviye altında kalması halinde satış baskısının devam etme riskini göz ardı etmiyoruz. 5g. Ort. 10222,05 22 g. Ort. 10869,33 seviyesindedir. Destek olarak 10000 ve 10020, direnç olarak ise 10080 ve 10130. Bu sabah karışık açılış ve sonrasında 10000 – 10150 arasında işlem aktivitesi bekliyoruz.



## BIST 100 endeks ağırlıkları ve puan katkıları

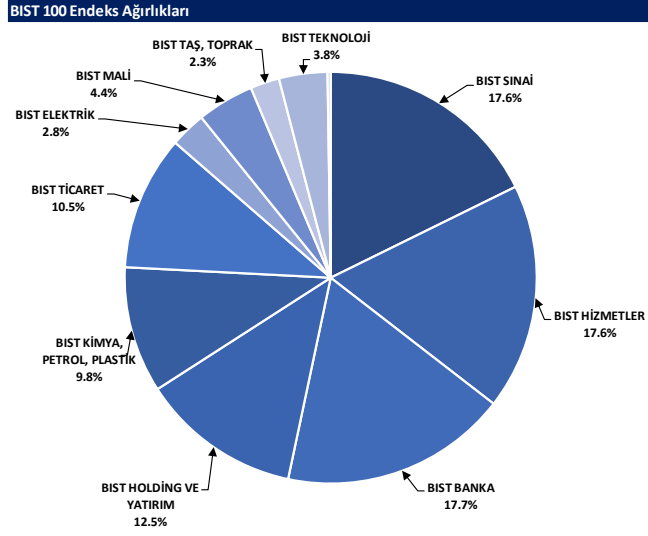

Kaynak: Deniz Yatırım Strateji ve Araştırma Bölümü hesaplamaları, Rasyonet

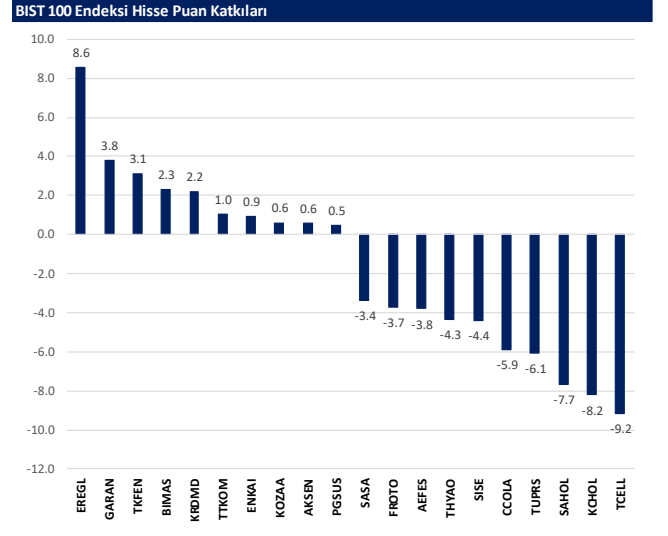

Kaynak: Deniz Yatırım Strateji ve Araştırma Bölümü hesaplamaları, Rasyonet

## BIST endekslerine ait performanslar

BIST Endeksleri	Endeks Açıklaması	11.10.2024	10.10.2024	Günlük değişim	29.12.2023	Yıl başlangıcından değişim
XU100	BIST 100	8876	8964	-1.0%	7470	19%
XU30	BIST 30	9885	9960	-0.8%	8021	23%
XU50	BIST 50	7903	7978	-0.9%	6572	20%
XBANK	BIST BANKA	12318	12256	-0.3%	8717	48%
XUTUM	BIST TÜM	10190	10296	-1.0%	8577	19%
XUMAL	BIST MALİ	10277	10389	-1.1%	7888	30%
XG30S	BIST 30 AĞIRLIK SINIRLAMALI 10	10112	10189	-0.8%	8193	23%
X100S	BIST 100 AĞIRLIK SINIRLAMALI 10	8878	8966	-1.0%	7472	19%
XBANA	BIST ANA	26375	26600	-0.8%	23113	14%
XBLSM	BIST BİLİŞİM	4376	4467	-2.0%	3706	18%
XELKT	BIST ELEKTRİK	449	453	-1.0%	452	-1%
XFINK	BIST FIN. KIR. FAKTORİNG	3172	3207	-1.1%	3198	-1%
XGIDA	BIST GIDA, İÇECEK	10608	10870	-2.4%	8837	20%
XGMYO	BIST GAYRİMENKUL Y.O.	2916	2965	-1.7%	2449	19%
XHARZ	BIST HALKA ARZ	77583	78644	-1.3%	79702	-3%
XHOLD	BIST HOLDİNG VE YATIRIM	8043	8174	-1.6%	6642	21%
XILTM	BIST İLETİŞİM	2155	2196	-1.8%	1391	55%
XINSA	BIST İNŞAAT	9904	9895	0.1%	8943	11%
XKAGT	BIST ORMAN, KAĞIT, BASIM	4793	4826	-0.7%	5267	-9%
XKMYA	BIST KİMYA, PETROL, PLASTİK	10929	11084	-1.4%	11439	-4%
XKOBI	BIST KOBI SANAYİ	21937	22210	-1.2%	22204	-1%
XKURY	BIST KURUMSAL YÖNETİM	7538	7595	-0.8%	6264	20%
XMADN	BIST MADENCİLİK	5827	5787	0.7%	5363	9%
XMANA	BIST METAL ANA	15823	15669	1.6%	14826	7%
XMESY	BIST METAL EŞYA, MAKİNA	18945	19295	-1.8%	18075	1%
XSDA	BIST ADANA	57925	59202	-2.1%	66137	-12%
XSANK	BIST ANKARA	14876	15040	-1.1%	12998	14%
XSANT	BIST ANTALYA	8773	8856	-0.9%	11026	-20%
XSBAL	BIST BALIKESİR	8216	8308	-1.1%	8036	2%
XSUR	BIST BURSA	13998	14205	-1.5%	14349	-2%
XSDNZ	BIST DENİZLİ	7490	7559	-0.9%	6224	20%
XSGRT	BIST SİĞORTA	50559	51261	-1.4%	33697	50%
XSIST	BIST İSTANBUL	11521	11696	-1.5%	9479	22%
XSIZM	BIST İZMİR	13541	13688	-1.1%	13131	3%
XSKAY	BIST KAYSERİ	27299	27866	-2.0%	28581	-4%
XSKOC	BIST KOCAELİ	23913	24262	-1.4%	23577	1%
XSKON	BIST KONYA	7954	8131	-2.2%	7870	1%
XSPOR	BIST SPOR	3107	3142	-1.1%	3668	-15%
XSTKR	BIST TEKİRDAĞ	37952	38006	-0.1%	39257	-3%
XTAST	BIST TAŞ, TOPRAK	11240	11484	-2.1%	10958	3%
XTERT	BIST TİCARET	22384	22448	-0.3%	16660	34%
XTEKS	BIST TEKSTİL, DERİ	3294	3287	0.2%	2994	10%
XTM2S	BIST TEMETTÜ 2S	12505	12649	-1.1%	9394	33%
XTMTU	BIST TEMETTÜ	9532	9650	-1.2%	7491	27%
XTRZM	BIST TÜRİZM	1169	1191	-1.9%	997	17%
XTUMY	BIST TÜM-100	30639	31009	-1.2%	25772	19%
XUHIZ	BIST HİZMETLER	8560	8626	-0.8%	6839	25%
XULAS	BIST ULAŞTIRMA	31516	31649	-0.4%	24695	28%
XUSIN	BIST SINAI	11888	12024	-1.1%	11532	3%
XUSRD	BIST SÜRDÜRÜLEBİLİRLİK	12290	12394	-0.8%	9694	27%
XUTEK	BIST TEKNOLOJİ	11775	11971	-1.6%	9541	23%
XYLDZ	BIST YILDIZ	9554	9654	-1.0%	8042	19%
XYORT	BIST MENKUL KIYIM Y.O.	3061	3092	-1.0%	3385	-10%
X100B	BIST 100-30	15204	15451	-1.6%	14042	8%
X10XB	BIST BANKA DIŞI LİKİT 10	10774	10872	-0.9%	9883	9%
XAKUR	BIST ARACI KURUMLAR	36017	36865	-2.3%	36746	-2%
XLBNK	BIST LİKİT BANKA	11495	11525	-0.3%	7700	49%
XTKJS	BIST TEKNOLOJİ AĞIRLIK SINIRLAMALI	17660	18004	-1.9%	14089	25%

Kaynak: Deniz Yatırım Strateji ve Araştırma, Rasyonet

## Seçilmiş BIST Endekslerine Ait Günlük Performanslar

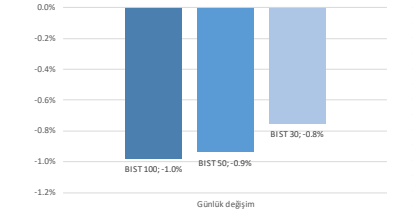

Kaynak: Deniz Yatırım Strateji ve Araştırma Bölümü hesaplamaları, Rasyonet

## Seçilmiş BIST Endekslerine Ait Günlük Performanslar

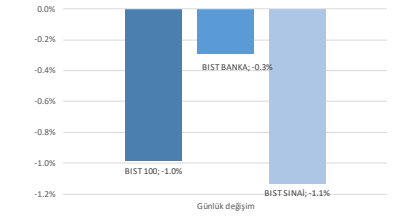

Kaynak: Deniz Yatırım Strateji ve Araştırma Bölümü hesaplamaları, Rasyonet

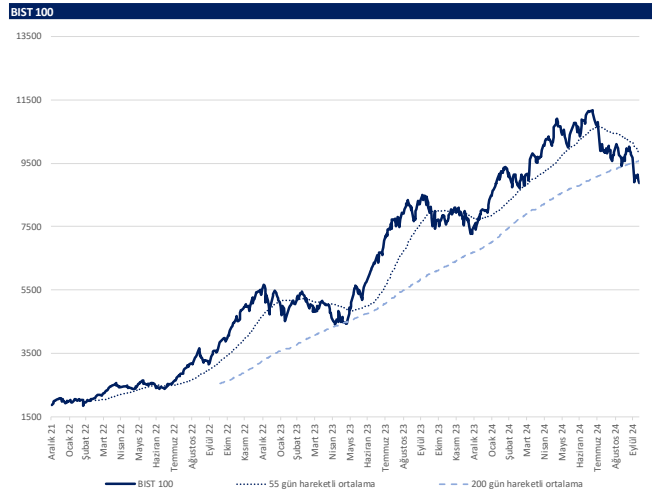

Kaynak: Deniz Yatırım Strateji ve Araştırma, Rasyonet

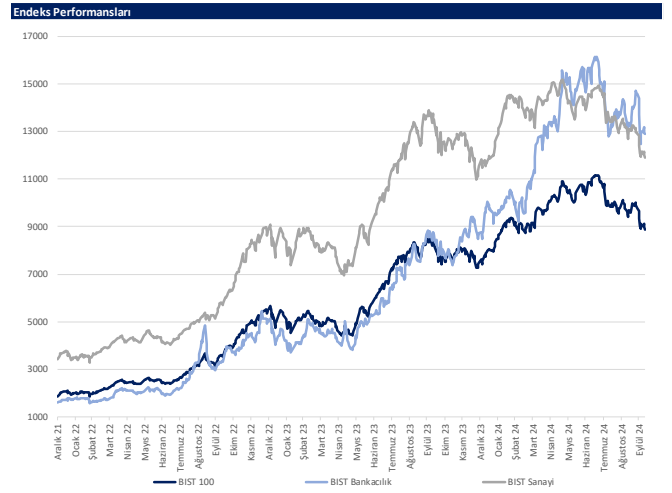

Kaynak: Deniz Yatırım Strateji ve Araştırma, Rasyonet





## Son 90 güne ait dip-zirve analizi



## DENİZ YATIRIM STRATEJİ &amp; ARAŞTIRMA | BIST 100 ENDEKSİ DİP-ZİRVE ANALİZİ

Hisse	Son kapanış	Önceki kapanış	Değişim %	Son 90 gün zirvesi	Son 90 gün dip	Zirveye uzaklık	Dibe uzaklık	Zirveye geçti mi?
ADEL	36.84	38.00	-3.1%	59.37	32.84	61%	13%	x
AEFES	193.20	198.80	-2.8%	301.75	186.00	56%	4%	x
AGHOL	303.25	310.00	-2.2%	466.50	298.25	54%	2%	x
AGROT	12.05	12.33	-2.3%	22.18	12.05	84%	-	x
AKBNK	55.55	55.75	-0.4%	69.30	51.55	25%	7%	x
AKFGY	1.89	1.91	-1.0%	2.58	1.88	37%	1%	x
AKFYE	17.27	17.69	-2.4%	29.00	17.10	68%	1%	x
AKSA	8.30	8.53	-2.7%	12.38	8.30	49%	-	x
AKSEN	35.76	35.12	1.8%	48.14	34.84	35%	3%	x
ALARK	84.75	85.45	-0.8%	121.00	84.75	43%	-	x
ALFAS	49.30	50.55	-2.5%	76.00	49.30	54%	-	x
ALTNV	86.20	88.20	-2.3%	123.40	73.90	43%	14%	x
ANSGR	81.00	80.60	0.5%	118.30	73.00	46%	10%	x
ARCLK	140.10	141.50	-1.0%	190.80	133.90	36%	4%	x
ARDYZ	30.00	30.30	-1.0%	41.95	30.00	40%	-	x
ASELS	56.10	56.70	-1.1%	65.00	54.50	16%	3%	x
ASTOR	66.80	68.95	-3.1%	102.39	66.80	53%	-	x
BERA	12.94	13.22	-2.1%	19.96	12.94	54%	-	x
BIMAS	466.00	464.25	0.4%	620.33	462.50	33%	1%	x
BINHO	289.75	313.50	-7.6%	461.25	289.75	59%	-	x
BIKAS	4.92	4.97	-1.0%	8.84	4.92	80%	-	x
BRSAN	418.00	432.00	-3.2%	575.00	349.00	38%	17%	x
BRYAT	1757.00	1802.00	-2.5%	2567.50	1718.00	46%	2%	x
BTCIM	154.60	161.60	-4.3%	247.70	134.30	60%	13%	x
CANTE	1.46	1.47	-0.7%	2.28	1.46	57%	-	x
CCOLA	50.85	53.20	-4.4%	81.59	50.85	60%	-	x
CIMSA	31.46	32.06	-1.9%	37.54	29.34	19%	7%	x
CLEBI	1747.00	1766.00	-1.1%	2595.00	1708.00	49%	2%	x
CWENE	160.10	162.30	-1.4%	250.56	160.10	57%	-	x
DOAS	209.30	212.10	-1.3%	275.01	208.80	31%	0%	x
DOHOL	13.05	13.14	-0.7%	17.32	13.05	33%	-	x
ECILC	38.60	38.58	0.1%	59.10	38.58	53%	0%	x
EGENE	9267.50	9470.00	-2.1%	13900.00	9267.50	50%	-	x
EKGYO	9.59	9.85	-2.6%	12.70	8.53	32%	11%	x
ENERY	227.00	226.80	0.1%	227.00	165.30	-	27%	✓
ENISA	53.60	54.30	-1.3%	71.15	53.60	33%	-	x
ENKAI	44.78	44.42	0.8%	51.70	39.60	15%	12%	x
EREGL	48.92	47.50	3.0%	59.40	46.22	21%	6%	x
EUPWR	27.14	28.44	-4.6%	38.80	26.30	43%	3%	x
FENER	100.90	101.70	-0.8%	195.40	100.90	94%	-	x
FROTO	938.00	954.50	-1.7%	1131.00	859.50	21%	8%	x
GARAN	119.40	117.60	1.5%	132.90	98.45	11%	18%	x
GESAN	39.20	40.32	-2.8%	59.75	38.50	52%	2%	x
GOLTS	362.25	368.25	-1.6%	538.01	362.25	49%	-	x
GUBRF	184.50	189.50	-2.6%	205.50	132.00	11%	28%	x
HALKB	15.78	15.89	-0.7%	19.82	15.22	26%	4%	x
HEKTS	3.88	3.98	-2.5%	5.34	3.88	38%	-	x
ISCTR	12.46	12.56	-0.8%	17.62	12.15	41%	2%	x
ISMEN	32.14	33.20	-3.2%	43.00	32.14	34%	-	x
KARSN	14.67	14.52	1.0%	18.53	11.36	26%	23%	x
KCAER	36.14	35.78	1.0%	57.19	35.70	58%	1%	x
KCHOL	175.10	179.20	-2.3%	235.00	171.50	34%	2%	x
KLSCR	33.72	34.88	-3.3%	53.50	33.72	59%	-	x
KONTR	39.10	40.38	-3.2%	65.28	39.10	67%	-	x
KONYA	6115.00	6300.00	-2.9%	8750.00	6115.00	43%	-	x
KOZAA	58.00	57.00	1.8%	74.00	48.68	28%	16%	x
KOZAL	19.99	19.88	0.6%	28.68	19.88	43%	1%	x
KRDMD	26.52	25.64	3.4%	32.90	22.30	24%	16%	x
KTLEV	48.40	48.38	0.0%	56.00	38.30	16%	21%	x
LMKDC	21.12	21.20	-0.4%	27.28	19.50	29%	8%	x
MAVI	81.25	81.75	-0.6%	136.20	81.25	68%	-	x
MGROS	429.00	432.75	-0.9%	581.50	422.00	36%	2%	x
MIAATK	37.74	39.20	-3.7%	67.10	37.74	78%	-	x
MPARK	293.00	302.25	-3.1%	421.22	293.00	44%	-	x
OBAMS	39.18	39.32	-0.4%	39.78	31.90	2%	19%	x
ODAS	5.77	5.82	-0.9%	9.05	5.57	57%	3%	x
OTKAR	462.75	470.00	-1.5%	659.00	415.25	42%	10%	x
OYAKC	59.80	61.45	-2.7%	79.25	57.95	33%	3%	x
PAPIL	71.35	73.55	-3.0%	157.43	67.95	121%	5%	x
PEKGY	4.09	4.19	-2.4%	9.49	4.09	132%	-	x
PETKM	19.18	19.30	-0.6%	25.98	19.18	35%	-	x
PGSUS	225.10	224.50	0.3%	257.00	198.40	14%	12%	x
REEDR	20.54	21.58	-4.8%	40.40	20.54	97%	-	x
RGYAS	103.10	103.80	-0.7%	132.40	102.60	28%	0%	x
SAHOL	88.30	90.30	-2.2%	109.70	85.95	24%	3%	x
SASA	3.93	4.02	-2.2%	5.96	3.93	52%	-	x
SISE	37.78	38.60	-2.1%	51.60	37.78	37%	-	x
SKBNK	4.04	3.99	1.3%	4.65	3.60	15%	11%	x
SMRTG	34.90	35.86	-2.7%	55.70	34.90	60%	-	x
SOKM	44.62	45.92	-2.8%	65.34	44.62	46%	-	x
TABGD	139.00	140.70	-1.2%	208.98	135.60	50%	2%	x
TAVHL	219.70	219.40	0.1%	290.75	219.40	32%	0%	x
TCELL	84.10	86.25	-2.5%	114.80	82.35	37%	2%	x
THYAO	264.75	266.50	-0.7%	316.50	264.75	20%	-	x
TKFEN	62.75	57.85	8.5%	62.75	47.08	-	25%	✓
TMSN	110.20	112.10	-1.7%	143.60	108.60	30%	1%	x
TOASO	188.60	193.40	-2.5%	350.50	186.40	86%	1%	x
TSKB	11.00	11.02	-0.2%	13.12	10.65	19%	3%	x
TTKOM	45.20	44.56	1.4%	54.85	43.78	21%	3%	x
TTRAK	685.00	688.00	-0.4%	988.50	672.00	44%	2%	x
TUKAS	6.58	6.46	1.9%	9.60	6.22	46%	5%	x
TUPRS	148.20	150.00	-1.2%	161.88	142.91	9%	4%	x
TURSG	12.36	12.63	-2.1%	18.54	11.48	50%	7%	x
ULKER	126.00	128.10	-1.6%	187.30	126.00	49%	-	x
VAKBN	21.72	22.06	-1.5%	25.20	18.10	16%	17%	x
VESBE	17.02	17.27	-1.4%	23.27	16.67	37%	2%	x
VESTL	57.65	58.90	-2.1%	87.70	57.65	52%	-	x
YEOTK	155.30	159.00	-2.3%	218.80	147.80	41%	5%	x
YKBNK	25.68	25.90	-0.8%	34.56	25.68	35%	-	x
ZOREN	3.96	4.04	-2.0%	5.88	3.93	48%	1%	x

Kaynak: Deniz Yatırım Strateji ve Araştırma Bölümü hesaplamaları, Rasyonel

## Seçilmiş rasyolar



## DENİZ YATIRIM STRATEJİ &amp; ARAŞTIRMA | BIST 100 HIZLI BAKIŞ

Hisse kodu	Şirket ismi	Sektör	F/K	FD/FAVÖK	FD/SATIŞLAR	Özkaynak karlılığı	Piyasa değeri (milyar TL)	Halka açıklık oranı	BIST 100 payı
ADEL	Adel Kalemçilik	KIRTASIYE	20.21	16.62	3.75	48%	9.6	28%	0.1%
AEFES	Anadolu Efes Biraçılık	BIRACLILIK VE MESRUBAT	4.45	4.20	0.69	42%	114.4	32%	1.5%
AGHOL	Ağ Anadolu Grubu Holding	HOLDING	3.92	2.58	0.22	34%	73.9	34%	1.0%
AGROT	Agrotech Yüksek Teknoloji Ve Yatırım	TEKNOLOJİ	122.90	147.35	6.13	2%	14.5	25%	0.2%
AKBNK	Akbank	BANKACILIK	4.85			30%	288.9	52%	3.7%
AKFYE	Akfen G.M.Y.O.	GAYRİMENKUL YATIRIM ORT.		8.23	7.28	-1%	7.4	45%	0.1%
AKFYE	Akfen Yenilenebilir Enerji	ELEKTRİK	3.20	8.08	5.12	31%	17.5	31%	0.2%
AKSA	Aksa	ENDÜSTRİYEL TEKSTİL	11.98	6.75	1.21	19%	32.2	37%	0.4%
AKSEN	Aksa Enerji	ELEKTRİK	8.95	9.21	2.08	16%	43.9	21%	0.6%
ALARAK	Alarko Holding	İNŞAAT, TAAHHÜT	10.97		4.34	9%	36.9	37%	0.5%
ALFAS	Alfa Solar Enerji	ELEKTRİK	26.88	14.99	2.11	26%	18.1	20%	0.2%
ALTNY	Altiny Savunma Teknolojileri	TEKNOLOJİ	35.87	27.26	13.14		20.3	25%	0.3%
ANSGR	Anadolu Sigorta	SİGORTA	4.80			52%	40.5	35%	0.5%
ARCLK	Arçelik	DAYANIKLI TÜKETİM	14.45	7.66	0.50	12%	94.7	15%	1.2%
ARYDZ	Ard Grup Bilgi Teknolojileri	TEKNOLOJİ	7.69	4.35	3.12	41%	5.1	75%	0.1%
ASELS	Aselesan	İLETİŞİM CİHAZLARI	22.61	13.57	2.97	14%	255.8	26%	3.3%
ASTOR	Astor Enerji	ELEKTRİK	10.56	7.58	2.58	52%	66.7	28%	0.9%
BERA	Bera Holding	HOLDING	2.22	3.60	0.52	28%	8.8	64%	0.1%
BIMAS	Bim Birleşik Magazalar	PERAKENDE	12.45	17.39	0.71	36%	283.0	50%	3.7%
BINHO	1000 Yatırımlar Holding	HOLDING	16.35	3.38	3.28	7%	13.6	20%	0.2%
BIKAS	Beşiktaş Futbol Yat.	SPOR	12.40		2.84	5%	5.9	45%	0.1%
BRNSAN	Borusan Boru Sanayi	DEMİR, ÇELİK TEMEL	26.87	16.39	1.27	9%	59.3	17%	0.8%
BRYAT	Borusan Yat. Paz.	HOLDING	27.44		462.08	8%	49.4	13%	0.6%
BTCIM	Bati Çimento	ÇİMENTO	8.33	17.33	2.43	39%	27.8	42%	0.4%
ÇANTE	Çan2 Termik	ELEKTRİK	5.62	1.84		-5%	10.2	51%	0.1%
CCOLA	Coca Cola İçecek	BIRACLILIK VE MESRUBAT	5.46	7.23	1.32	64%	142.3	34%	1.8%
CIMSA	Çimsa	ÇİMENTO	9.41	8.08	1.40	19%	29.7	45%	0.4%
CLBIB	Celebi	HAVA YOLLARI VE HİZMETLERİ	19.31	10.54	3.06	50%	42.5	12%	0.5%
CWENE	Cw Enerji Mühendislik	ELEKTRİK	42.24	9.76	2.10	8%	19.8	29%	0.3%
DOAS	Doğuş Otomotiv	OTOMOTİV	2.67	2.24	0.30	44%	46.0	34%	0.6%
DOHOL	Doğan Holding	HOLDING	2.32	0.34		-11%	34.2	36%	0.4%
ECLIC	Eçecobaşı İlaç	SAĞLIK	9.08	51.51	3.76	9%	26.5	19%	0.3%
EĞEN	Ege Endüstri	OTOMOTİV PARÇASI	46.34	29.01	6.53	16%	29.2	34%	0.4%
EKGYO	Emlak G.M.Y.O.	GAYRİMENKUL YATIRIM ORT.		6.50	1.66	-2%	36.4	51%	0.5%
ENERY	Enerjya Enerji	ELEKTRİK	7.08	23.51	1.76	29%	32.9	27%	0.4%
ENISA	Enerjisa Enerji	ELEKTRİK	17.95	4.23	0.57	7%	63.3	20%	0.8%
ENKAI	Enka İnşaat	İNŞAAT, TAAHHÜT	12.35	9.62	2.00	10%	268.7	12%	3.5%
ERGL	Ereğli Demir Çelik	DEMİR, ÇELİK TEMEL	9.55	9.60	1.26	10%	171.2	48%	2.2%
EUPWR	europower Enerji Ve Otomsyon Teknolojiler	ELEKTRİK	417.76	8.30	1.93	1%	17.9	27%	0.2%
FENER	Fenerbahçe	SPOR	6.29		2.44		10.0	34%	0.1%
FROTO	Ford Otosan	OTOMOTİV	5.72	9.50	0.85	86%	329.2	18%	4.3%
GARAN	Garanti Bankası	BANKACILIK	5.12			41%	501.5	14%	6.5%
GESAN	Gırsım Elektrik Sanayi Taahhut Ve Ticaret	ELEKTRİK	22.10	4.23	1.20	13%	18.0	28%	0.2%
GOLTS	Götaş Çimento	ÇİMENTO	3.03	5.12	1.27	47%	6.5	68%	0.1%
GUBRF	Gübre Fabrikaları	TARIM KİMYASALLARI		14.92	1.58	-2%	61.6	22%	0.8%
HALKB	Halk Bankası	BANKACILIK	8.45			11%	113.4	9%	1.5%
HEKTS	HeKtaş	TARIM KİMYASALLARI			8.67	-23%	32.7	41%	0.4%
ISCTR	İş Bankası (C)	BANKACILIK	4.46			28%	311.5	31%	4.0%
İSMEN	İş Yatırım	ARACI KURUM	12.64	2.41	0.05	23%	48.2	28%	0.6%
KARNS	Karsan Otomotiv	OTOMOTİV	17.56	19.12	1.89	19%	13.2	39%	0.2%
KCAER	Kocaer Çelik	DEMİR, ÇELİK TEMEL	23.90	12.53	1.52	15%	23.8	24%	0.3%
KCHOL	Koç Holding	HOLDING	7.99	9.68	1.48	15%	444.0	22%	5.7%
KLSER	Kaleseramik Çanakkale Kaleselodur Seramik	SERAMİK		1.93		-23%	17.4	21%	0.2%
KONTR	Kontrolmatik Teknoloji	ELEKTRİK	30.18	26.72	4.82	29%	25.4	46%	0.3%
KONYA	Konya Çimento	ÇİMENTO	64.10	41.68	5.86	23%	29.8	15%	0.4%
KOZAA	Koza Anadolu Metal	MADENCİLİK	176.50	3.04	1.19	1%	22.5	44%	0.3%
KOZAL	Koza Altın İşletmeleri	MADENCİLİK		12.91	5.46	-2%	64.0	29%	0.8%
KRDMD	Kardemir (D)	DEMİR, ÇELİK TEMEL	22.46	16.80	0.90	4%	20.7	89%	0.3%
KTLEV	Katimevim Tasarruf Finansman	ARACI KURUM	6.37			115%	3.7	31%	0.1%
LMDC	Limak Doğu Anadolu Çimento	ÇİMENTO	6.34	6.12	2.75		10.9	30%	0.1%
MAVL	Mavi Giyim	TEKSTİL, ENTEGRE	12.50	4.41	0.85	40%	32.3	73%	0.4%
MGROS	Migros	PERAKENDE	10.23	15.94	0.32	26%	77.7	51%	1.0%
MIATK	Mia Teknoloji	TEKNOLOJİ	16.50	11.76	8.19	59%	18.6	57%	0.2%
MPARK	Mip Sağlık Hizmetleri	SAĞLIK	9.61	7.21	1.91	55%	56.0	27%	0.7%
OBAMS	Oba Makarnaçılık	GIDA	8.08	18.95	0.65		18.8	20%	0.2%
ODAS	Odış Elektrik	ELEKTRİK	20.41	2.12	0.82	4%	8.1	73%	0.1%
OTKAR	Otokar	OTOMOTİV	43.89	37.27	2.05	20%	55.5	27%	0.7%
OYAKC	Oyak Çimento Fabrikaları	ÇİMENTO	12.80	6.46	1.77	23%	74.5	24%	1.0%
PAPIL	Papillon Savunma Teknoloji Ve Ticaret	TEKNOLOJİ		73.37	18.22	-12%	2.5	89%	0.0%
PEKGY	Peker G.M.Y.O.	GAYRİMENKUL YATIRIM ORT.	1.86		63.30	53%	2.7	61%	0.0%
PETKM	Petkim	PETROL VE PETROL ÜRÜNLERİ	2.74	554.94	1.07	40%	48.6	47%	0.6%
PGSUS	Pegasus Hava Taşımacılığı	HAVA YOLLARI VE HİZMETLERİ	5.61	8.39	2.31	43%	112.6	43%	1.5%
REEDR	Reeder Teknoloji	TEKNOLOJİ		16.51	6.90	-1%	19.5	23%	0.3%
RDFAS	Rönesans G.M.Y.O.	GAYRİMENKUL YATIRIM ORT.	1.74	12.88	7.56		34.1	10%	0.4%
SAHOL	Sabancı Holding	HOLDING	231.65	18.07	11.22	0%	185.5	51%	2.4%
SASA	Sasa	ENDÜSTRİYEL TEKSTİL	4.69	21.99	4.87	58%	170.1	24%	2.2%
SISE	Şişe Cam	CAM	7.41	11.62	1.06	11%	115.7	49%	1.5%
SKBNK	Şekerbank	BANKACILIK	3.94			34%	10.1	48%	0.1%
SMRTG	Smart Güneş Enerjisi Teknolojileri	ELEKTRİK	25.66	13.71	2.43	39%	21.1	25%	0.3%
SOKM	Şok Marketler Ticaret	PERAKENDE	6.30	16.65	0.16	25%	26.5	51%	0.3%
TABSD	Tab Gıda Sanayi	GIDA	19.63	6.31	1.34	23%	36.3	20%	0.5%
TAVHL	Tav Havalimanları	HAVA YOLLARI VE HİZMETLERİ	7.70	8.45	2.58	24%	79.8	48%	1.0%
TCELL	Türkcell	İLETİŞİM	8.21	3.68	1.71	21%	185.0	54%	2.4%
THYAO	Türk Hava Yolları	HAVA YOLLARI VE HİZMETLERİ	2.01	4.71	0.93	43%	365.4	50%	4.7%
TKFEN	Tekfen Holding	HOLDING	58.78	58.29	0.53	2%	23.2	48%	0.3%
TMSN	Tümosan Motor Ve Traktör	OTOMOTİV	16.98	9.25	1.70	17%	12.7	29%	0.2%
TDASO	Tofaş Otomobil Fab.	OTOMOTİV	7.01	4.75	0.65	42%	94.3	24%	1.2%
TSKB	T.S.B.	BANKACILIK	3.72			39%	30.8	39%	0.4%
TKOM	Türk Telekom	İLETİŞİM	6.25	4.63	1.63	31%	158.2	13%	2.0%
TRAK	Türk Traktör	OTOMOTİV	6.61	4.55	1.00	85%	68.5	24%	0.9%
TUKAS	Tukaş	GIDA	6.75	5.51	1.51	22%	9.7	39%	0.1%
TUPRS	Tüpraş	PETROL VE PETROL ÜRÜNLERİ	4.78	2.43	0.27	35%	285.6	49%	3.7%
TURSG	Türkiye Sigorta	SİGORTA	6.27			64%	61.8	18%	0.8%
ULKER	Ülker	GIDA	5.90	4.89	0.95	48%	46.5	39%	0.6%
VAKBN	T. Vakıflar Bankası	BANKACILIK	5.56			23%	215.4	6%	2.8%
VESBE	Vestel Beyaz Eşya	DAYANIKLI TÜKETİM	5.77	3.47	0.48	25%	27.2	19%	0.4%
VESTL	Vestel	DAYANIKLI TÜKETİM	6.17	4.70	0.49	10%	19.3	45%	0.3%
YEOTK	Yeo Teknoloji Enerji Ve Endüstri	ELEKTRİK	21.78	8.23	1.74	55%	14.9	36%	0.2%
YKBNK	Yapı Ve Kredi Bankası	BANKACILIK	3.54			36%	216.9	39%	2.8%
ZOREN	Zorlu Enerji	ELEKTRİK	1.66	11.40	2.21	31%	19.8	36%	0.3%

Kaynak: Deniz Yatırım Strateji ve Araştırma Bölümü hesaplamaları, Rasyonel F/K, FD/FAVÖK ve FD/Satışlar rasyoları son 4 periyot verilerine aittir.

En düşük F/K	Şirket
1.66	ZOREN

En düşük FD/FAVÖK	Şirket
2.12	ODAS

En düşük FD/SATIŞLAR	Şirket
0.05	HEKTS

En düşük özkaynak karlılığı	Şirket
-23%	HEKTS

En düşük piyasa değeri	Şirket
2.5	PAPIL

En düşük halka açıklık oranı	Şirket
6%	VAKBN

En düşük BIST 100 payı	Şirket
0.0%	PAPIL

En yüksek F/K	Şirket
417.76	EUPWR

En yüksek FD/FAVÖK	Şirket
554.94	PETKM

En yüksek FD/SATIŞLAR	Şirket
462.08	BRYAT

En yüksek özkaynak karlılığı	Şirket
115%	KTLEV

En yüksek piyasa değeri	Şirket
501.5	GARAN

En yüksek halka açıklık oranı	Şirket
89%	KRDMD

En yüksek BIST 100 payı	Şirket
6.5%	GARAN

## Seçilmiş karşılaştırma analizleri

Deniz Yatırım		DENİZ YATIRIM STRATEJİ & ARAŞTIRMA   BIST 100 SEÇİLMİŞ KARŞILAŞTIRMA ANALİZLERİ					
Hisse kodu	Şirket İsmi	Sektör	Haftalık Korumasın	Aylık Korumasın	Haftalık Yıkın	Aylık Yıkın	
AKEL	AKEL Enerji	ENERJİ	0.41	0.13	1.23	0.34	
AKFEL	Anadolü Enerji	BİRAÇILIK VE MİŞRUBAT	0.57	0.65	1.00	0.30	
AHSEL	Ağ Anadolu Otlak Holding	HOLDİNG	0.66	0.59	1.09	0.30	
AKSİT	Agronomik Yatırım Teknoloji Ve Yatırım	TEKNOLOJİ	0.36	0.96	0.96	0.34	
AKBNK	AKBNK	BANKACILIK	0.71	0.89	1.42	0.39	
AKFOT	Akfen G.M.Y.Ö.	GAYİMENKUL YATIRIM ORT.	0.47	0.70	0.97	-0.12	
AKPE	Akfen Yenilenebilir Enerji	ENERJİ	0.38	0.56	1.17	0.57	
AKSA	Akfen	ENERJİ	0.53	0.84	0.88	-0.03	
AKSEN	Akfen Enerji	ENERJİ	0.70	0.93	0.60	-0.03	
ALARK	Alarko Holding	İNŞAAT, TAHHÜT	0.38	0.82	1.57	0.02	
AKRIS	Akris Sigorta	ENERJİ	0.78	0.80	1.24	0.07	
ALTYN	Altınay Sanayii Teknolojileri	TEKNOLOJİ	0.08	-0.51	-2.09	0.35	
AKSOF	Aksofen Sigorta	SİGORTA	0.37	0.53	1.20	0.27	
AKELK	Akcelik	DAYANIKLI TURETİM	0.72	0.73	0.84	-0.05	
AKRIS	AKRIS Yatırım Menkul Değerler	TEKNOLOJİ	0.54	0.57	1.22	0.06	
ASELS	Atelesan	ULUSLARARASI	0.67	0.74	0.92	0.05	
AKOR	Akor Enerji	ENERJİ	0.39	0.78	0.76	0.13	
AKSA	Akfen Enerji	HOLDİNG	0.58	0.88	1.27	-0.03	
BIMAS	BİM Birleşik Malları	PERAKENDE	0.64	0.50	0.98	0.07	
ENRHO	ENRHO Yatırım Holding	HOLDİNG	0.30	0.63	0.62	0.05	
BKAS	Bektaş Futbol Yat.	SPOR	0.36	0.78	0.95	0.08	
AKSA	Borusan Enerji Sanayi	ENERJİ	0.48	0.59	1.29	0.14	
BKAT	Borusan Yat. Yat.	HOLDİNG	0.46	0.59	1.22	0.05	
ETEK	Borsa Yatırım	ENERJİ	0.22	0.40	0.44	0.11	
CANTE	Çağrım	ENERJİ	0.21	0.38	0.50	-0.04	
CCDA	Coza Çelik İşleri	BİRAÇILIK VE MİŞRUBAT	0.54	0.49	0.58	0.05	
CMKA	Çemen	ENERJİ	0.58	0.79	1.30	0.18	
CELE	Çelebi	HAVA YOLLARI VE HİZMETLERİ	0.38	0.58	1.06	0.29	
ÇENER	Çelik Enerji Yatırım Menkul Değerleri	ENERJİ	0.77	0.80	1.20	-0.03	
DOAS	Doğuş Otomotiv	OTOMOTİV	0.53	0.63	0.88	0.04	
DOHOL	Doğuş Holding	ENERJİ	0.59	0.88	1.11	0.02	
ECUL	Ecostray Yat.	SAĞLIK	0.72	1.06	1.19	0.03	
ESEN	Ege Endüstri	OTOMOTİV/PARÇALAR	0.42	0.42	0.68	0.06	
ENRHO	ENRHO G.M.Y.Ö.	GAYİMENKUL YATIRIM ORT.	1.17	1.17	1.17	0.06	
ENRYS	Enerya Enerji	ENERJİ	0.39	0.47	0.51	0.12	
ENKA	Enka Enerji	ENERJİ	0.82	0.88	0.95	0.02	
ENKA	Enka Sigorta	İNŞAAT, TAHHÜT	0.55	0.45	0.50	-0.02	
ENGL	Enjeli Yatırım Yatırım	ENERJİ	0.54	0.71	0.71	-0.08	
ELPAR	Europower Enerji Yatırım Menkul Değerleri	ENERJİ	0.07	0.30	1.08	0.04	
FENR	Fenice Yatırım	SPOR	0.23	0.38	0.66	0.02	
FENR	Fenice Yatırım	OTOMOTİV	0.23	0.38	0.66	0.02	
GARAN	Garanti Bankası	BANKACILIK	0.70	0.83	1.14	0.25	
GARAN	Garanti Yatırım Yatırım Menkul Değerleri	ENERJİ	0.25	0.43	0.53	0.02	
GOLTA	Göller Çimento	ÇİMENTO	0.43	0.67	0.82	0.11	
GURNE	Gürne Yatırım Menkul Değerleri	TARIM VE HAYVANCILIK	0.40	0.40	0.40	0.02	
HALKB	Halk Bankası	BANKACILIK	0.71	0.59	0.88	0.06	
HEKTA	Heckler	TARIM VE HAYVANCILIK	0.50	0.81	1.10	-0.05	
ICIB	İçişleri Bakanlığı	BANKACILIK	0.76	1.01	1.51	0.17	
IKSBN	İş Bankası	BANKACILIK	0.60	0.72	1.73	0.18	
KARDI	Kardemir Yatırım Menkul Değerleri	OTOMOTİV	0.60	0.60	1.04	-0.04	
KCAR	Kocaeli Yatırım	ENERJİ	0.48	0.50	0.83	0.03	
KCHOL	Kocaeli Holding	ENERJİ	0.68	0.78	0.80	0.07	
KISER	Kahramanmaraş Çelik ve Demir	PERAKENDE	0.39	0.68	1.65	0.32	
KNTRE	Konut Yatırım	ENERJİ	0.62	0.83	1.03	0.13	
KONKA	Konka Çimento	ÇİMENTO	0.65	0.65	1.11	0.08	
KODPA	Koza Anadolu Petrol	BANKACILIK	0.63	0.53	0.83	-0.04	
KODOL	Koza Otomotiv Yatırım Menkul Değerleri	MADENCİLİK	0.34	0.34	0.73	0.02	
KRDMD	Kardemir (İS)	ENERJİ	0.65	0.59	1.05	-0.07	
KTEK	Katılım Yatırım Menkul Değerleri	BANKACILIK	0.50	0.50	0.66	0.01	
LAROC	Limak Doğu Anadolu Çimento	ÇİMENTO	0.11	-0.33	0.39	-0.09	
MAVİ	Mavi Yatırım	ENERJİ	0.60	0.89	0.89	0.12	
MAGOS	Magma Yatırım	PERAKENDE	0.67	0.75	1.14	0.26	
MAKTA	Makta Yatırım	TEKNOLOJİ	0.34	0.65	0.73	0.12	
MERAK	Merak Yatırım	SAĞLIK	0.53	0.67	0.90	0.12	
OBAMA	Oba Yatırım Menkul Değerleri	ENERJİ	-2.06	-2.40	-2.19	-0.12	
ODAK	Odak Yatırım	ENERJİ	0.58	0.79	1.17	0.04	
OTKAR	Ötkar Yatırım	OTOMOTİV	0.69	1.02	1.02	0.12	
OTMCC	Ötek Yatırım Menkul Değerleri	ÇİMENTO	0.60	0.80	1.21	0.07	
PAPIL	Papilio Yatırım Menkul Değerleri	TEKNOLOJİ	0.33	0.38	0.94	0.03	
PECOY	Peşin G.M.Y.Ö.	GAYİMENKUL YATIRIM ORT.	0.37	0.44	0.99	0.04	
PETRO	Petrol Yatırım Menkul Değerleri	PETROL VE PETROL ÜRÜNLERİ	0.67	0.89	1.09	-0.05	
PSIDA	Pegasus Hava Yatırım Menkul Değerleri	HAVA YOLLARI VE HİZMETLERİ	0.70	0.73	1.10	0.26	
REKRE	Rekre Yatırım	HOLDİNG	0.46	0.52	0.87	0.07	
ROHAL	Rönesans G.M.Y.Ö.	GAYİMENKUL YATIRIM ORT.	0.15	0.32	0.48	-0.21	
SABER	Sabancı Holding	ENERJİ	0.80	0.86	0.86	0.09	
SASA	Sasa Yatırım	ENERJİ	0.45	0.48	0.84	0.05	
SISE	Sise Yatırım	ENERJİ	0.68	0.76	0.76	-0.16	
SIBNK	Sibank Yatırım	BANKACILIK	0.56	0.56	1.00	0.16	
SIMTYS	Sınaiyat Yatırım Menkul Değerleri	ENERJİ	0.43	0.63	0.92	0.20	
SOKN	Sokmen Yatırım	PERAKENDE	0.61	0.69	1.02	0.02	
YABSD	Yabancı Yatırım	ENERJİ	0.40	0.41	1.11	-0.07	
YAYNE	Yayın Yatırım	HAVA YOLLARI VE HİZMETLERİ	0.67	0.74	0.87	0.08	
YCEL	Yıldırım Yatırım	ENERJİ	0.69	0.70	0.84	0.07	
YHOLD	Yıldırım Holding	HAVA YOLLARI VE HİZMETLERİ	0.39	0.76	0.97	0.22	
YHOLD	Yıldırım Holding	HOLDİNG	0.64	0.59	0.64	0.02	
YHOLD	Yıldırım Holding	OTOMOTİV	0.46	0.45	1.37	0.14	
YHOLD	Yıldırım Holding	OTOMOTİV	1.06	1.07	1.07	-0.03	
YHOLD	Yıldırım Holding	BANKACILIK	0.82	0.91	0.91	0.09	
YHOLD	Yıldırım Holding	ENERJİ	0.59	0.54	0.77	0.08	
YHOLD	Yıldırım Holding	OTOMOTİV	0.59	0.85	1.23	0.08	
YHOLD	Yıldırım Holding	ENERJİ	0.52	0.83	1.34	0.04	
YHOLD	Yıldırım Holding	ENERJİ	0.71	0.92	0.79	0.07	
YHOLD	Yıldırım Holding	SİGORTA	0.52	0.60	0.93	0.13	
YHOLD	Yıldırım Holding	ENERJİ	0.51	0.40	0.86	0.16	
YHOLD	Yıldırım Holding	BANKACILIK	0.67	1.14	2.07	0.17	
YHOLD	Yıldırım Holding	DAYANIKLI TURETİM	0.60	0.60	0.60	-0.06	
YHOLD	Yıldırım Holding	ENERJİ	0.65	0.60	1.20	-0.04	
YHOLD	Yıldırım Holding	ENERJİ	0.43	0.68	2.26	0.11	
YHOLD	Yıldırım Holding	BANKACILIK	0.73	0.66	1.27	0.05	
YHOLD	Yıldırım Holding	ENERJİ	0.54	0.71	1.40	0.02	

Kaynak: Deniz Yatırım Enerji ve Petrol Yatırım Menkul Değerleri

En düşük haftalık korumasın	Şirket	En yüksek haftalık korumasın	Şirket
-0.08	AKRIS	0.88	SIEM
En düşük aylık korumasın	Şirket	En yüksek aylık korumasın	Şirket
-0.51	ALTYN	0.85	BOYAS
En düşük haftalık yıkın	Şirket	En yüksek haftalık yıkın	Şirket
-0.13	LMVOC	2.37	HEKTA
En düşük aylık yıkın	Şirket	En yüksek aylık yıkın	Şirket
-0.20	ALTYN	4.20	ALTYN
En düşük haftalık sharp	Şirket	En yüksek haftalık sharp	Şirket
-0.10	BOYAS	0.33	ALTYN
En düşük aylık sharp	Şirket	En yüksek aylık sharp	Şirket
-0.59	LMVOC	4.28	AKSA

## Deniz Yatırım model portföyü

Deniz Yatırım Model Portföyü						
Hisse	Portföye giriş tarihi	Hedef fiyat	Potansiyel	Nominal getiri (Portföye girişten itibaren)	BIST-100'e rölatif getiri (Portföye girişten itibaren)	
SISE	04.09.2020	76.98	104%	554%	-20%	
TAVHL	10.05.2021	425.50	94%	820%	51%	
TUPRS	21.03.2022	228.06	54%	561%	61%	
FROTO	07.09.2022	1400.00	49%	212%	19%	
HTTBT	03.11.2022	121.00	36%	293%	81%	
KAREL	30.11.2022	21.00	120%	-11%	-50%	
PGSUS	27.12.2022	340.00	51%	117%	34%	
BIMAS	16.01.2023	743.00	59%	282%	119%	
CCOLA	16.01.2023	99.80	96%	208%	77%	
SAHOL	12.05.2023	138.00	56%	113%	17%	
CIMSA	21.06.2023	51.30	63%	98%	17%	
YKBNK	21.08.2023	41.30	61%	72%	48%	
GWIND	09.07.2024	41.19	73%	-25%	-9%	
TABGD	18.07.2024	356.60	157%	-32%	-15%	
GARAN	02.08.2024	153.00	28%	-5%	13%	

Yıl	Nominal getiri	BIST-100 Endeksi'ne göre rölatif getiri	BIST-100 Getiri Endeksi'ne göre rölatif getiri
2019	56%	27%	25%
2020	50%	16%	15%
2021	43%	13%	10%
2022	205%	3%	0%
2023	52%	12%	9%
<b>12A</b>	<b>10%</b>	<b>3%</b>	<b>0%</b>
<b>YBB</b>	<b>23%</b>	<b>3%</b>	<b>1%</b>
<b>2019'dan bugüne</b>	<b>1801%</b>	<b>95%</b>	<b>66%</b>

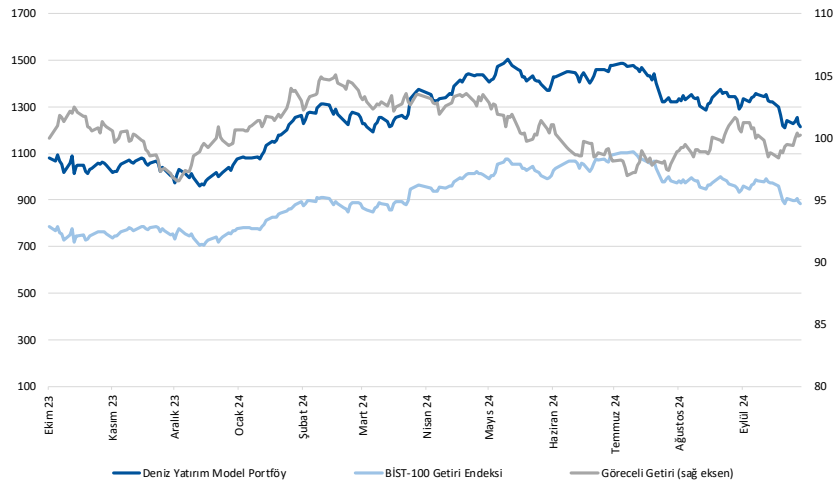

Kaynak: Deniz Yatırım Strateji ve Araştırma Bölümü hesaplamaları, Rasyonet

## Deniz Yatırım Model Portföyü

Deniz Yatırım Model Portföyü, Deniz Yatırım Strateji ve Araştırma Bölümü tarafından, temel analiz kriterlerine göre hazırlanmış, orta-uzun vadeli hisse senedi tavsiye listesidir. Alınan pozisyonlar sadece uzun yönlüdür (long only). Herhangi bir rakamsal/yüzdesele getiri hedefi söz konusu değildir. Herhangi bir şirket sayısı sınırı söz konusu değildir. Herhangi bir sıklıkta/takvim dahilinde değişiklik yapma zorunluluğu söz konusu değildir. Strateji ve Araştırma Bölümü analistleri portföyü takvim yılı içerisinde piyasa koşulları izin vermez ise değiştirmeme hakkına sahiptirler. **Portföy içerisinde yer alan şirketler için temel analiz açısından getiri potansiyeli kalmamış dahi olsa da (değerleme olarak) şirket markasına olan geçmiş ve gelecek dönem güveni ile liste içerisinde kalmaya devam edebilirler. Portföyde yer alan şirketler için AL tavsiyesi bulunması zorunluluğu söz konusu değildir. Bölüm analistleri, TUT ve/veya Gözden Geçiriliyor önerileri ile de liste içerisinde şirket tercihinde bulunabilirler.**

## Deniz Yatırım model portföy | sektörel ve endeks dağılımları

Model portföy sektörel dağılımı

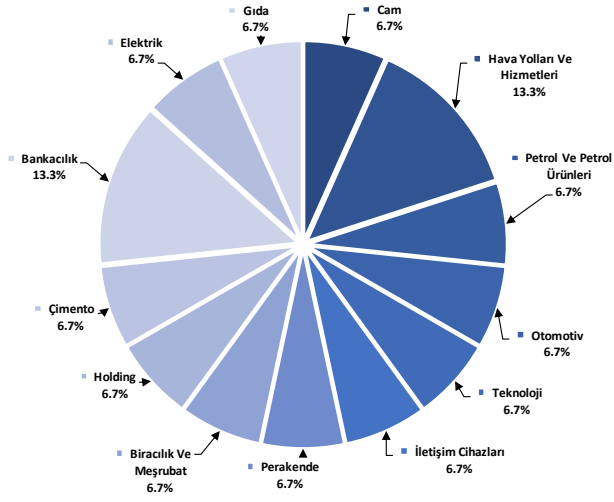

Kaynak: Deniz Yatırım Strateji ve Araştırma Bölümü hesaplamaları

Model portföy endeks dağılımı

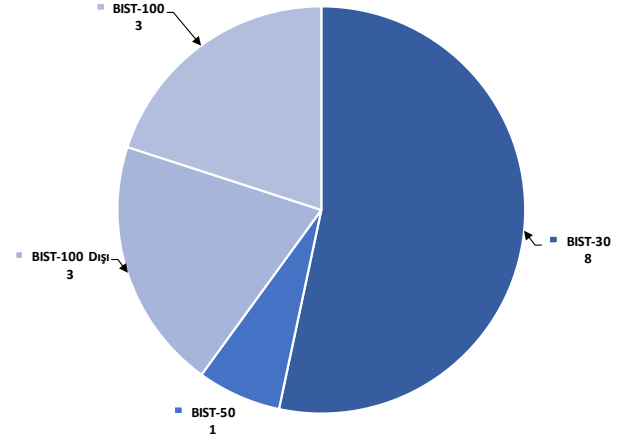

Kaynak: Deniz Yatırım Strateji ve Araştırma Bölümü hesaplamaları

## Değerlemeler

	Piyasa Değeri (mn TL)	Piyasa Değeri (mn USD)	BIST 30 Endeksi'ndeki Payı	BIST 100 Endeksi'ndeki Payı	Nominal Hisse Performansı - YBB	Relatif Hisse Performansı - YBB	Hedef Fiyat (TL)	Tavsiye	Kapanış Fiyatı	Yükseliş / Düşüş Potansiyeli
<b>Finansallar</b>										
Ağaşa Hayat Emeklilik	19,350	566	---	---	80%	51%	157.30	AL	107.50	46.3%
Akbank	288,860	8,455	8.2%	6.0%	59%	34%	90.40	AL	55.55	62.7%
Aksigorta	8,447	247	---	---	0%	-16%	8.20	AL	5.24	56.5%
Anadolu Hayat Emeklilik	44,419	1,300	---	---	185%	140%	148.00	AL	103.30	43.3%
Anadolu Sigorta	40,500	1,186	---	---	0.6%	35%	106.00	TUT	81.00	30.9%
Garanti Bank	501,480	14,679	3.8%	2.8%	114%	80%	153.00	AL	119.40	28.1%
Halkbank	113,376	3,319	---	---	0.4%	32%	20.80	TUT	15.78	31.8%
İş Bankası	311,500	9,118	5.3%	3.9%	37%	15%	19.00	AL	12.46	52.5%
İş Yatırım	48,210	1,411	---	---	0.6%	3%	50.00	AL	32.14	55.6%
TSKB	30,800	902	---	---	0.5%	68%	17.30	AL	11.00	57.3%
Türkiye Sigorta	61,800	1,809	---	---	0.5%	33%	16.46	TUT	12.36	33.2%
Vakıf Bank	215,374	6,304	---	---	0.5%	69%	27.80	AL	21.72	28.0%
Yapı Kredi Bank	216,920	6,350	4.6%	3.4%	37%	15%	41.30	AL	25.68	60.8%
<b>Holdingler</b>										
Alarko Holding	36,866	1,079	0.7%	0.5%	-6%	-21%	147.00	AL	84.75	73.5%
Doğan Holding	34,152	1,000	---	---	0.5%	18%	18.65	AL	13.05	42.9%
Enka İnşaat	268,680	7,865	1.7%	1.3%	38%	16%	62.00	AL	44.78	38.5%
Koç Holding	444,036	12,998	5.4%	4.0%	28%	8%	320.00	AL	175.10	82.8%
Sabancı Holding	185,463	5,429	5.3%	3.9%	51%	27%	138.00	AL	88.30	56.3%
Şişecam	115,728	3,388	3.2%	2.3%	-16%	-30%	76.98	AL	37.78	103.8%
Tekfen Holding	23,218	680	---	---	0.4%	70%	47.30	TUT	62.75	-24.6%
<b>Petrol ve Gaz</b>										
Aygaz	31,366	918	---	---	11%	-7%	265.00	AL	142.70	85.7%
Petkim	48,610	1,423	1.3%	0.9%	5%	-11%	22.00	TUT	19.18	14.7%
Tüpraş	285,351	8,359	7.7%	5.7%	18%	0%	228.06	AL	148.20	53.9%
<b>Enerji</b>										
Akisa Enerji	43,854	1,284	---	0.4%	24%	4%	49.40	TUT	35.76	38.1%
Alfa Solar Enerji	18,142	531	---	0.1%	-40%	-50%	93.58	TUT	49.30	89.8%
Biotrend Enerji	8,645	253	---	---	1%	-15%	31.80	AL	17.29	83.9%
Galata Wind Enerji	12,841	376	---	---	13%	-5%	41.19	AL	23.78	73.2%
Enerjisa Enerji	63,305	1,853	---	0.5%	23%	3%	86.00	AL	53.60	60.4%
<b>Demir Çelik</b>										
Erdemir	171,220	5,012	4.3%	3.2%	21%	2%	62.50	AL	48.92	27.8%
Kardemir (D)	27,400	802	1.0%	0.7%	12%	-6%	38.00	AL	26.52	43.3%
<b>Kimya, Tarımsal İlaç ve Gübre</b>										
Akisa Akrilik	32,246	944	---	0.5%	2%	-14%	12.80	AL	8.30	54.2%
Allkim Kimya	4,635	136	---	---	-9%	-24%	49.00	AL	30.90	58.6%
Hektaş	32,708	957	0.7%	0.6%	-46%	-55%	5.20	SAT	3.88	34.1%
Kimteks Polüretan	8,509	249	---	---	-39%	-49%	47.73	AL	17.50	172.7%
<b>Otomotiv ve Otomotiv Yan Sanayi</b>										
Doğuş Otomotiv	46,046	1,348	0.9%	0.6%	-5%	-20%	330.00	TUT	209.30	57.7%
Ford Otosan	329,154	9,635	3.3%	2.4%	32%	11%	1400.00	AL	938.00	49.3%
Kordsa	14,201	416	---	---	-6%	-21%	128.00	AL	73.00	75.3%
Tofaş	94,300	2,760	1.3%	0.9%	-18%	-18%	357.70	TUT	188.60	89.7%
Türk Traktor	68,546	2,006	---	0.7%	3%	-14%	1423.20	AL	685.00	107.8%
Otokar	55,530	1,625	---	0.6%	10%	-7%	633.60	TUT	462.75	36.9%
Brisa	24,943	730	---	---	9%	-8%	131.91	AL	81.75	61.4%
<b>Sağlık</b>										
Lokman Hekim	3,499	102	---	---	53%	28%	24.72	AL	16.20	52.6%
Meditera Tıbbi Malzeme	5,043	148	---	---	52%	28%	59.20	AL	42.38	39.7%
M.P Sağlık	55,967	1,638	---	0.6%	81%	52%	489.02	AL	293.00	66.9%
Gen İlaç ve Sağlık Ürünleri	27,675	810	---	---	100%	68%	96.16	AL	92.25	4.2%
Selçuk Ecza Deposu	40,986	1,200	---	---	8%	-9%	57.80	TUT	66.00	-12.4%
<b>Perakende ve Toptan</b>										
BİM	282,955	8,283	9.2%	6.8%	57%	32%	743.00	AL	466.00	59.4%
Bizim Toptan	2,220	65	---	---	-26%	-38%	41.80	TUT	27.58	51.6%
Mavi Giyim	32,277	945	---	---	0.9%	43%	184.80	AL	81.25	127.4%
Migros	77,672	2,274	2.2%	1.6%	30%	9%	774.90	AL	429.00	80.6%
Şok Marketler	26,473	775	---	0.6%	-14%	-27%	76.76	TUT	44.62	72.0%
<b>Gıda ve İçecek</b>										
Coca Cola İçecek	142,282	4,165	---	1.5%	8%	-10%	99.80	AL	50.85	96.3%
TAB Gıda	36,320	1,063	---	0.3%	19%	0%	356.60	AL	139.00	156.5%
Ülker Bisküvi	46,529	1,362	1.0%	0.7%	54%	30%	232.50	AL	126.00	84.5%
Büyük Şeffler Gıda	2,461	72	---	---	---	---	52.46	AL	23.00	128.1%
<b>Beyaz Eşya ve Mobilya</b>										
Arçelik	94,670	2,771	---	0.6%	9%	-8%	215.00	TUT	140.10	53.5%
Vestel Beyaz Eşya	27,232	797	---	0.2%	10%	-8%	26.50	AL	17.02	55.7%
Vestel Elektronik	19,339	566	---	0.4%	25%	5%	90.00	TUT	57.65	56.1%
Yataş	3,700	108	---	---	2%	-14%	46.30	AL	24.70	87.4%
<b>Telekom &amp; Teknoloji &amp; Yazılım</b>										
Aztek Teknoloji	4,842	142	---	---	-52%	-59%	109.90	AL	48.42	127.0%
Hittit Bilgisayar Hizmetleri	11,348	332	---	---	56%	32%	121.00	AL	89.00	36.0%
İndeks Bilgisayar	4,740	139	---	---	10%	-7%	10.80	AL	6.32	70.9%
Karel Elektronik	7,704	226	---	---	-18%	-31%	21.00	AL	9.56	119.7%
Kontrolmatik Teknoloji	25,415	744	0.7%	0.5%	-42%	-51%	101.80	AL	39.10	160.4%
Logo Yazılım	9,800	287	---	---	39%	17%	139.00	TUT	98.00	41.8%
Turkcell	185,020	5,416	5.6%	4.1%	50%	26%	148.80	AL	84.10	76.9%
Türk Telekom	158,200	4,631	1.1%	0.8%	86%	56%	76.60	AL	45.20	69.5%
<b>Savunma</b>										
Aselsan	255,816	7,488	3.7%	2.7%	25%	5%	89.70	AL	56.10	59.9%
<b>Yapı Malzemeleri</b>										
Akçansa	28,717	841	---	---	10%	-8%	199.00	TUT	150.00	32.7%
Çimsa	29,748	871	---	0.5%	11%	-7%	51.30	AL	31.46	63.1%
Kalekim	11,454	335	---	---	17%	-2%	42.00	AL	24.90	68.7%
<b>Havacılık</b>										
Pegasus	112,550	3,295	2.6%	1.9%	69%	43%	340.00	AL	225.10	51.0%
TAV Havalimanları	79,813	2,336	---	1.5%	104%	72%	425.50	AL	219.70	93.7%
Türk Hava Yolları	365,355	10,695	10.0%	7.4%	16%	-3%	448.00	AL	264.75	69.2%
<b>Kağıt ve Kağıt Ürünleri</b>										
Europap Tezol Kağıt	7,229	212	---	---	-8%	-23%	31.22	AL	16.43	90.0%
<b>GYO'lar</b>										
Emlak GYO	36,442	1,067	1.0%	0.8%	39%	17%	17.30	AL	9.59	80.4%
Ozak GYO	13,934	408	---	---	25%	5%	14.00	AL	9.57	46.3%
Torunlar GYO	46,440	1,359	---	---	53%	29%	69.15	AL	46.44	48.9%

Kaynak: Deniz Yatırım Strateji ve Araştırma, Rasyonel

95.7% 84.1%

## Strateji ve Araştırma Bölümü kapsamındaki hisselerle ait öneri dağılımı

**Araştırma öneri dağılımı**

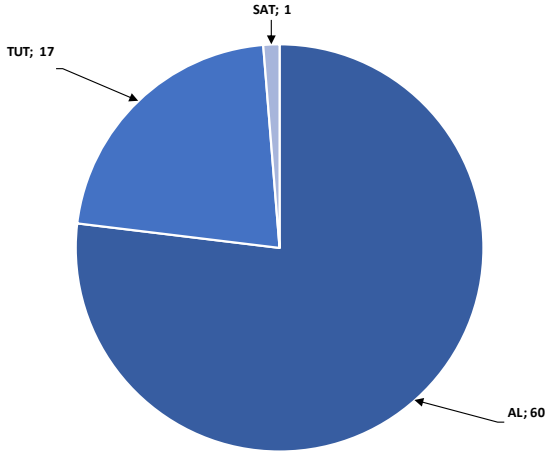

Kaynak: Deniz Yatırım Strateji ve Araştırma Bölümü

**Araştırma kapsamı sektörel dağılımı**

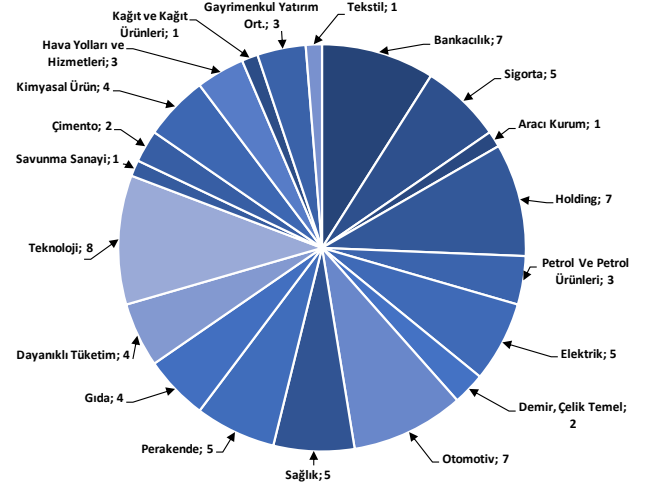

Kaynak: Deniz Yatırım Strateji ve Araştırma Bölümü



## Haftalık takvim

Haftalık Takvim, 14 Ekim - 20 Ekim 2024						
Tarih	Gün	Saat	Ülke	Olay	Beklenti	Önceki
14 Ekim	Pazartesi	18:00	ABD	NY Fed 1 Yıllık Enflasyon Beklentileri	0.20%	0.10%
15 Ekim	Salı	11:00	TR	Merkezi Hükümet Bütçe Dengesi	1.00%	-0.10%
		12:00	EUR	ZEW Ekonomik Hissiyatı	--	-194.6b
		12:00	EUR	Sanayi Üretimi (M.A.) (Aylık)	\$13.400b	\$25.452b
		12:00	EUR	Sanayi Üretimi (Yıllık)	--	-\$380.1b
		15:30	ABD	Empire State İmalat Endeksi	91.7	91.2
		10/25	ABD	Aylık Bütçe Dengesi	-\$71.3b	-\$78.8b
16 Ekim	Çarşamba	10:00	TR	Konut Fiyat Endeksi (Yıllık)	--	-1.30%
		10:00	TR	Konut Fiyat Endeksi (Aylık)	--	1.10%
		15:30	ABD	İthalat Fiyat Endeksi (Aylık)	--	8.80%
		15:30	ABD	İthalat Fiyat Endeksi (Yıllık)	--	-3.90%
		15:30	ABD	İhracat Fiyat Endeksi (Aylık)	--	-\$444m
		15:30	ABD	İhracat Fiyat Endeksi (Yıllık)	--	\$206m
17 Ekim	Perşembe	10:00	TR	Konut Satışları	0.10%	0.20%
		10:00	TR	Konut Satışları (Yıllık)	0.20%	0.30%
		12:00	EUR	TÜFE (Yıllık)	2.30%	2.50%
		12:00	EUR	TÜFE (Aylık)	3.20%	3.20%
		12:00	EUR	TÜFE (Yıllık)	314.835	314.796
		12:00	EUR	Ticaret Dengesi (M.A.)	--	319.768
		12:00	EUR	Ticaret Dengesi (Mevsimsellikten Arındırılmamış)	--	1.30%
		14:00	TR	Bir Hafta Vadeli Repo Faiz Oranı	--	0.90%
		14:30	TR	Yabancı Net Hisse Senedi Yatırımı	--	1826k
		15:15	EUR	ECB Mevduat Oranı	4.20b	0.57b
		15:15	EUR	ECB Faiz Oranı Kararı	--	5.40%
		15:15	EUR	ECB Marjinal Borçlanma Oranı	--	27.49%
		15:30	ABD	Perakende Satışlar (Aylık)	0.10%	0.20%
		15:30	ABD	Çekirdek Perakende Satışlar (Aylık)	0.20%	0.30%
		15:30	ABD	İşsizlik Başvurusu Başvuruları	--	3.30%
		16:15	ABD	Sanayi Üretimi (Aylık)	--	63.3
		16:15	ABD	Kapasite Kullanım Oranı	--	74.4
		17:00	ABD	İşletme Stokları	--	3.10%
		23:00	ABD	TIC Net Uzun Vadeli İşlemler	-	\$135.4b
18 Ekim	Cuma	11:00	EUR	ECB Cari İşlemler Dengesi (M.A.)	-	39.6b
		15:30	ABD	Konut Başlangıçları	1350k	1356k
		15:30	ABD	İnşaat İzinleri	1460k	1475k
		15:30	ABD	Konut Başlangıçları (Aylık)	-0.005	0.096
		15:30	ABD	İnşaat İzinleri (Aylık)	-0.007	0.049
19 - 20 Ekim	Haftasonu	-	-			

\*(M.A.):Mevsimsellikten arındırılmış

Kaynak: Bloomberg, Deniz Yatırım Strateji ve Araştırma

## Yasal Uyarı

Bu rapor/e-posta içerisinde yer alan değerlendirmeler Deniz Yatırım Menkul Kıymetler A.Ş. tarafından, güvenilir olduğuna inanılan kaynaklardan elde edilen bilgi ve veriler kullanılarak genel nitelikte hazırlanmıştır. Raporda yer alan ifadeler, mali durumunuz ile risk ve getiri tercihlerinize uygun olmayabilir ve hiçbir şekilde alış veya satış yapılması yönünde yönlendirme olarak değerlendirilmemelidir. Deniz Yatırım, bu bilgilerin doğru, eksiksiz ve değişmez olduğunu garanti etmemektedir. Bu sebeple, okuyucuların, bu raporlardan elde edilen bilgilere dayanarak hareket etmeden önce, bilgilerin doğruluğunu teyit etmeleri önerilir ve bu bilgilere dayanılarak aldıkları kararlarda sorumluluk okuyucuların kendilerine aittir. Bilgilerin eksikliği ve yanlışlığından Deniz Yatırım hiçbir şekilde sorumlu tutulamaz. Ayrıca, Deniz Yatırım ve DenizBank Finansal Hizmetler Grubu çalışanları ve danışmanlarının, herhangi bir şekilde bu rapor/e-posta içerisinde yer alan bilgiler dolayısıyla ortaya çıkabilecek, doğrudan veya dolaylı zararlarla ilgili herhangi bir sorumluluğu yoktur. Burada yer alan bilgiler sermaye piyasası aracına yönelik bir yatırım tavsiyesi, alım-satım önerisi ya da getiri vaadi değildir ve yatırım danışmanlığı kapsamında yer almamaktadır. Yatırım Danışmanlığı hizmeti; yetkili kuruluşlar tarafından imzalanacak yatırım danışmanlığı sözleşmesi çerçevesinde kişilerin risk ve getiri tercihleri dikkate alınarak kişiye özel sunulmaktadır. Buradaki içeriğin hiçbir bölümü Deniz Yatırım Menkul Kıymetler A.Ş.'nin yazılı izni olmadan çoğaltılamaz, hiçbir şekilde ve ortamda yayınlanamaz, alıntı yapılamaz ve kullanılamaz. Sadece burada yer alan bilgilere dayanarak yatırım kararı verilmesi beklentilerinize uygun sonuçlar doğurmayabilir.

© DENİZ INVEST 2024

## Derecelendirme

Deniz Yatırım Analistleri, her hisse senedi için bir veya birden fazla değerlendirme yöntemi kullanarak 12 aylık hedef değerler (fiyatlar) ve buna bağlı olarak potansiyel getirileri hesaplamaktadır. 12 ay derecelendirme sistemimiz; AL, TUT ve SAT olmak üzere 3 farklı genel yatırım tavsiyesi içerir.

**AL:** Hisse senedinin gelecek 12 ay toplam potansiyel getirisinin **en az %20 ve üzerinde** oluşması şeklindeki değerlendirme ifade etmektedir.

**TUT:** Hisse senedinin gelecek 12 ay toplam potansiyel getirisinin **%0-20 aralığında** oluşması şeklindeki değerlendirme ifade etmektedir.

**SAT:** Hisse senedinin gelecek 12 ay toplam potansiyel getirisinin **%0'dan daha düşük** seviyelerde oluşması şeklindeki değerlendirme ifade etmektedir.

Derecelendirme	Potansiyel Getiri (PG), 12-ay
AL	≥%20
TUT	%0-20
SAT	≤%0

Kaynak: Deniz Yatırım

Deniz Yatırım Analistleri hisse senetlerini potansiyel katalizörler, tetikleyici gelişmeler, riskler ile piyasa, sektör ve rakip firma gelişmeleri ışığında değerlendirmektedir. Analistlerimiz genel yatırım tavsiyesinin kamuoyuyla paylaşılmasını takip eden süreçte hisse senetlerini titizlikle yakından takip etmeye devam etmekte; ancak, hisse senedi fiyatındaki dalgalanmalardan ötürü değerler, derecelendirme sistemimizdeki sınırları aştığı takdirde, analistlerimiz hisse senedi hakkında sundukları tavsiyeyi değiştirmemeyi ve/veya Gözden Geçirme (GG) sürecine almayı tercih edebilirler.