

Hisse Senedi Piyasası

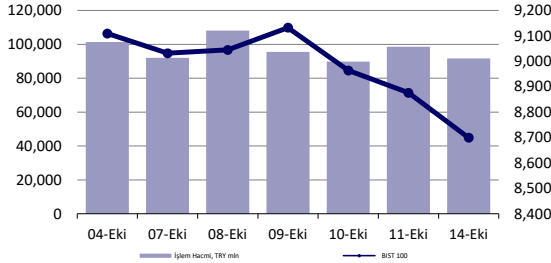

Endeksler, para piyasaları ve emtia

	Kapanış	Önceki	1 Gün	1 Ay	Yıl Baş.
BIST100	8,699	8,876	-2.0%	-10.2%	16.5%
İşlem Hacmi, TL mln	91,648	98,622	-7.1%	-22.1%	-1.1%
Türkiye 2032 (13.10.2032)	26.35%	26.34%	1 bps	51 bps	390 bps
Türkiye 2032	5.69%	5.69%	0 bps	-2 bps	-92 bps
TÜMB Karışık fonlama mlyt	50.00%	50.00%	0 bps	0 bps	750 bps
USD/TRY	34.27	34.28	0.0%	1.0%	16.1%
EUR/TRY	37.41	37.49	-0.2%	-0.5%	15.0%
Sepet (50/50)	35.84	35.88	-0.1%	0.3%	15.5%

DOW	43,065	42,864	0.5%	4.0%	14.3%
S&P500	5,860	5,815	0.8%	4.2%	22.9%
FTSE	8,293	8,254	0.5%	0.2%	7.2%
MSCI EM	1,160	1,160	0.0%	7.2%	13.3%
MSCI EE	44.98	45.12	-0.3%	-2.0%	0.4%
Shanghai SE Comp	3,284	3,218	2.1%	21.5%	10.4%
Nikkei	39,606	39,381	0.6%	8.3%	18.4%
Petrol (Brent)	74.56	77.46	-3.7%	-0.6%	-0.6%
Altın	2,649	2,657	-0.3%	2.7%	28.4%

En Çok Yükselen & Düşenler (BIST 100)

	Hisse Kodu	Son Kapanış	Gün Değ.	Hacim, TRY bin
En çok yükselenler				
Papillon Savunma Teknoloji Ve Ticaret	PAPIL	75.45	5.7%	399,564
Tekfen Holding	TKFEN	64.60	2.9%	1,600,848
Türk Traktör	TTRAK	700.00	2.2%	294,443
Kardemir (D)	KRDMD	26.68	0.6%	1,762,789
Bim Birleşik Mağazalar	BIMAS	468.25	0.5%	2,666,897
Altınay Savunma Teknolojileri	ALTNY	86.60	0.5%	1,000,083
En çok düşenler				
Gübre Fabrikaları	GUBRF	172.50	-6.5%	1,497,046
Adel Kalemcilik	ADEL	34.66	-5.9%	71,606
Hektaş	HEKTS	3.67	-5.4%	593,637
Aksa Enerji	AKSEK	33.90	-5.2%	193,296
Türkiye Sigorta	TURSG	11.74	-5.0%	87,776
Alfa Solar Enerji	ALFAS	46.84	-5.0%	77,222

5 Yıllık Ülke Risk Primi (CDS) (baz puan)



günlük bülten

Piyasa yorumu:

Bu sabah karışık açılış ve sonrasında 8550 – 8850 arasında işlem aktivitesi bekliyoruz.

Dün endeks -1.99% değişimle 8699,19 seviyesinde kapattı. İşlem hacmi ortalama seviyede gerçekleşti.

Günlük Bültenimizin ilerleyen sayfalarında detaylı şekilde görebileceğiniz **Seçilmiş İndikatörler Puanlama Sistemimize** göre bugün öne çıkan ilk 5 hisse senedi: **KRDMD, TKFEN, PAPIL, TTRAK ve ENERY**. İlgili sayfada sistemimizin metodolojisini ve uyarı notunu okumanızı önemle belirtmek isteriz.

Son iş günü kapanışına göre, eşit dağıtım oranı ile oluşturulan Deniz Yatırım Model Portföyümüz günlük bazda %-2.35, BIST 100 endeksi ise %-1.99 seviyelerinde performans sergilemiştir.

Bugünün haberleri:

Piyasa gelişmesi

- Demir Çelik Sektörü:** Dünya Çelik Birliği, küresel çelik talebi beklentisini önemli ölçüde düşürdü / nötr
- Bankacılık Sektörü:** Haftalık Verilerin Değerlendirmesi

Hisse senetleri

- ANHYT:** Eylül ayı prim üretimi / olumlu
- PETKM:** Etilen-nafta makası haftalık bazda artış gösterdi / sınırlı olumlu

3Ç24 Beklentileri

- ASELS 3Ç24 Beklentisi:** Aselsan bugün piyasa kapanışının ardından 3Ç24 finansal sonuçlarını açıklayacak. Beklentimiz Şirket'in 21.045 milyon TL satış geliri, 4.715 milyon TL FAVÖK ve 2.150 milyon TL net kar açıklaması yönünde. Piyasa beklentisi ise Şirket'in 21.045 milyon TL satış geliri, 4.851 milyon TL FAVÖK ve 2.046 milyon TL net kar açıklaması yönünde.

Piyasalarda bugün

ABD’de bono piyasalarının tatil nedeniyle kapalı olduğu günde, hisse senetleri, beklenen finansalların gölgesinde, pozitif eğilimlerini korumayı başardılar. S&P 500’de %1’e yakın yükseliş gözlenirken, 2024’teki 46.rekor kapanış da gerçekleşmiş oldu. Öte yandan ABD piyasalarında majör 3 endeksin de işlem hacimleri son 1 ay ortalamalarına kıyasla %30 aşağıda takip ediliyor. Benzer durum, Avrupa seansında da gerçekleşirken, DAX %-30, Stoxx 50 ise %-17 ile karşımıza çıkmakta.

Genel risk iştahında önemli bir değişiklik bulunmuyor. The Washington Post’un haberine göre, İsrail, İran’a yönelik beklenen karşı saldırısında, petrol ya da nükleer tesislere yönelik herhangi bir hamlede bulunmayacak. Haber ile birlikte, Brent petroldeki gün kapanışı %-2 olurken, Bloomberg emtia endeksi ise %-1.33 performansla 2 gün sonra negatifte izlendi.

Bu sabah Asya seansında genel hava pozitif. Çin’de dün sabah bahsettiğimiz hafta sonu açıklanan ve beklentileri karşılamakta uzak kalan paketin ardından hisse senetleri baskılanıyor. Japonya’da ise NKY 225 endeksi Temmuz’dan bu yana en yüksek seviyesinde karşımıza çıkıyor. Dolar endeksi alıcılı, 103.30’lara dek yükseliş var. Vadeli ABD endeksleri yatay-sınırlı pozitif.

Yerel piyasalar. Fiyatlamaları her zaman konuşuruz. Zaten detay verebilecek bir piyasamız da hali hazırda geçerli değil. Çok daha önemli, değerli ve heyecan verici bir haberimiz var: hafta başlangıcındaki notumuzda Nobel Ekonomi Ödülü’nün izleneceğini belirtmiştik. Gururla söyleyebiliriz ki 2024 Nobel Ekonomi Ödülü Daron Acemoğlu, Simon Johnson ve James A. Robinson’a verildi. Değerli iktisatçıların çalışması, kurumların oluşumu ve refaha etkilerine ilişkin. Böylece, daha önce edebiyatta Orhan Pamuk’a, kimyada ise Aziz Sancar’a verilen ödül serisinde, üçüncü kez bir Türk, Prof. Acemoğlu göğsümüzü kabarttı. Kendisini gururla tebrik ediyoruz.

Kısaca TL varlıklar: TRYUSD paritesi haftanın ilk işlem gününde %0.03 ile son derece sınırlı bir hareket sergilerken, CDS %-0.29’da takip edildi. Türk hisse senetlerindeki hacimsiz dip arayışı çabası tüm hızıyla devam ediyor. BIST 100 endeksi %2 değer kaybederken, bugün ASELS ile başlayacak 3Ç finansalları öncesinde XUSIN %-2.56, son yılların “flash endeksi” XHARZ ise %-2.61’de takip edildi. Halka arz endeksinin 2024 performansı 14 Ekim kapanışı ile birlikte %-5’e gelirken, son 2-3 yılda zaman zaman eleştiri konusu olan BIST 30’da %+21, BIST 100’de ise %16’lık performanslar söz konusu. Yani, aşağı yönlü volatil hareketlerin izlendiği böylesi dönemlerde, yılın tamamına bakıldığında, ana endekslerdeki koruma eğilimi ciddi anlamda öne çıkmış durumda.

Piyasa gelişmesi

Demir Çelik Sektörü: Dünya Çelik Birliği, küresel çelik talebi beklentisini önemli ölçüde düşürdü / nötr

Dünya Çelik Birliği (Worldsteel), 2024 küresel çelik talebinde daha önce yıllık bazda yüzde 1,7 artış olarak açıkladığı büyüme tahminini küresel imalattaki zayıflık nedeniyle yüzde 0,9 düşüş şeklinde güncelledi.

Dünya Çelik Birliği (Worldsteel), küresel çelik talebine ilişkin büyüme tahminlerini küresel imalattaki zayıflığa bağlı olarak değiştirdi.

Birlikten yapılan açıklamada, 2024 küresel çelik talebinde daha önce yıllık bazda yüzde 1,7 artış olarak açıklanan büyüme beklentisinin yüzde 0,9 düşüş olarak güncellediği ve talebin 1 milyar 751 milyon tona inmesinin öngörüldüğü belirtildi.

Açıklamada, üç yıllık düşüşün ardından birliğin 2025 için küresel çelik talebi beklentisinin ise yüzde 1,2 artışla 1 milyar 772 milyon ton olduğu aktarıldı.

Çin'de talebin bu yıl yüzde 3, 2025'te de yüzde 1 azalmasının beklendiği kaydedilen açıklamada, gelişmiş ekonomilerin çelik taleplerinin de bu yıl yüzde 2 düşmesinin, 2025'te ise yüzde 1,9 artmasının öngörüldüğü bildirildi.

Birlik, Nisan 2024'te, Çin'in talebinde bu yıl bir değişiklik olmayacağını, 2025'te ise yüzde 1'lik bir düşüş yaşanacağını öngörmüştü.

Açıklamada, Türkiye'de çelik talebin 2024'te yüzde 5,5 gerileyerek 36 milyon tona ve 2025'te ise yüzde 1,4 düşerek 35,5 milyon gerilemesinin beklendiği belirtildi.

Söz konusu gelişmenin sektör hisselerinde önemli bir etki yaratmayacağı düşüncesindeyiz.

Haber için link | [Anadolu Ajansı](#)

Bankacılık Sektörü: Haftalık Verilerin Değerlendirmesi

Bankacılık endeksi geçen hafta bir önceki haftaya göre %0,6 değer kaybederken sanayi endeksinin ise %1,6 üzerinde bir performans sergiledi. Sene başından bu yana ise %48,2 değer kazancı ile sanayi endeksine göre %43,8 daha iyi performans sergiledi. 1 yıl ileriye dönük beklentilerimize göre çarpanlar F/K (2.98x) ve F/DD (0.86x) seviyelerinde. Banka hisselerinde kar verimi (1/(F/K)) %33,5 ile son beş yıllık ortalamasının gerisinde olmasına rağmen, son zamanlardaki kar realizasyonu sonrasında kar verimi 10 yıllık bono faizinin yaklaşık 4,5 puan kadar üzerinde seyrediyor. Yılın ilk yarısını zayıf bir marj ile kapatan bankacılık sektörünün gerek bilanço içi yabancı para pozisyonunun gerilemesi (1Ç24: 52,5 milyar \$, 3Ç24: 20,3 milyar \$) gerekse de TL kredi/mevduat faiz makasının toparlaması ile yılın ikinci yarısında belirgin bir şekilde daha yüksek bir net faiz marjı yakalayabileceğini düşünüyoruz. Kredi kalitesindeki zayıflamanın bireysel segment ile sınırlı kalacağı ve yüksek karşılıklar sayesinde gelir tablosu üzerinde önemli bir negatif etkisi olmayacağı fikrindeyiz. Komisyon gelirlerinin faaliyet giderlerine kıyasla daha hızlı artışı da karlılıklara olumlu yönde destek verecektir. Cazip hale gelen değerlemeler ve yılın ikinci yarısındaki, özellikle de 4Ç24'teki, kar momentumu ile banka hisselerine ilginin artmasını bekliyoruz.

TL kredi/mevduat faiz makası pozitif seyrini korurken, yılbaşından bu yana YP kredi büyümesi %26,6 ile %20,0 olan TL kredi büyümesinin üzerinde.

Takipteki kredi oranı %1,74 seviyesinde.

Şirket haberleri

ANHYT: Eylül ayı prim üretimi / olumlu

Anadolu Hayat Emeklilik (ANHYT) tarafından aylık prim üretim verileri açıklandı. Buna göre, Şirket'in, Ocak-Eylül dönemindeki toplam brüt prim üretim rakamı 8.748.124.963 TL seviyesinde gerçekleşti. Eylül ayındaki rakam ise 1.296.000.485 TL oldu. Bir önceki aya göre değişim %15, yıllık değişim ise %97 seviyelerini işaret ederken, Ocak-Eylül 2024 dönemindeki toplam rakamın bir önceki yıla kıyasla değişimi ise %82 düzeyinde olmuştur.

Şirket'in açıkladığı veride, Ocak-Eylül dönemine ait kırılımları değerlendirdiğimizde, hayat dalı 8.747.084.935 TL olurken, hayat dışı taraf ise 1.040.028 TL seviyesinde gerçekleşmiştir.

Aylık verideki %15'lik artış yaşanması ve yıllık toplam değişimin %97 seviyesinde gerçekleşmesini ANHYT açısından olumlu okumaktayız. Buna ek olarak, 3Ç24 dönemine ait rakamlarda çeyrek bazında %23, yıllık bazda %82 artış karşımıza çıkmakta. Açıklanan prim rakamları 20 Eylül 2024 tarihinde yayınladığımız Şirket Güncelleme Raporu'ndaki düşüncelerimizi desteklemektedir.

PETKM: Etilen-nafta makası haftalık bazda artış gösterdi / sınırlı olumlu

Petkim tarafından paylaşılan verilere göre, etilen-nafta makası 11 Ekim 2024 tarihi itibarıyla haftalık bazda 9,0 USD/ton (%3,8) artış ile 248,0 USD/ton seviyesinde gerçekleşti. Etilen fiyatlarında 4,0 USD/ton (%0,4) seviyesinde bir artış yaşanırken, nafta fiyatında ise 5,0 USD/tonluk (%0,7) bir azalış yaşandı. Hatırlanacağı üzere, makas bir önceki hafta 328,8 USD/ton seviyesinden 239,0 USD/tona toplamda 89,8 USD/ton azalış göstermişti. Etilen-nafta makasının geçen haftaki azalışın ardından bu hafta artış göstermiş olmasını Petkim açısından sınırlı olumlu olarak değerlendiriyoruz.

KAP haberleri

Kar Payı Ödemeleri													
Hisse Kodu	Özet Bilgi	Dağıtım Tarihi	Kapanış Fiyatı	Pay Başına Kar (Brüt TL)	Pay Başına Kar (Net TL)	Teorik Fiyat	Kar Payı Verimi	XU030 Ağırlık	XU030'a Yüzesel Etkisi	XU030'a Puansal Etkisi	XU100 Ağırlık	XU100'e Yüzesel Etkisi	XU100'e Puansal Etkisi
EBEBK	Kar payı	15.10.2024	₺41.68	0.25	0.23	₺41.43	0.60%	Yok	Etkisi bulunmuyor	Etkisi bulunmuyor	Yok	Etkisi bulunmuyor	Etkisi bulunmuyor
GOKNR	Kar payı	15.10.2024	₺23.20	0.30	0.27	₺22.90	1.29%	Yok	Etkisi bulunmuyor	Etkisi bulunmuyor	Yok	Etkisi bulunmuyor	Etkisi bulunmuyor
OBAMS	Kar payı	15.10.2024	37.30	0.64	0.58	₺36.66	1.73%	Yok	Etkisi bulunmuyor	Etkisi bulunmuyor	Yok	Etkisi bulunmuyor	Etkisi bulunmuyor
SANFM	Kar payı	15.10.2024	₺32.64	0.020	0.018	₺32.62	0.06%	Yok	Etkisi bulunmuyor	Etkisi bulunmuyor	Yok	Etkisi bulunmuyor	Etkisi bulunmuyor

Kaynak: Deniz Yatırım Strateji ve Araştırma, Rasyonet, KAP

Genel Kurullar				
1. hafta				
30 Eylül 2024 Pazartesi	01 Ekim 2024 Salı	02 Ekim 2024 Çarşamba	03 Ekim 2024 Perşembe	04 Ekim 2024 Cuma
OTTO / 11:00	QNBFB / 11:00	BJKAS / 10:30	ARSAN / 14:00	SEYKM / 10:00
SOKE / 14:00		HKTM / 14:00		GLRYH / 11:00
				BAYRK / 14:00
				ULUUN / 14:30
2. hafta				
07 Ekim 2024 Pazartesi	08 Ekim 2024 Salı	09 Ekim 2024 Çarşamba	10 Ekim 2024 Perşembe	11 Ekim 2024 Cuma
KATMR / 11:00	BRKSN / 11:00	ULUSE / 14:00		DCTTR / 10:00
				RGYAS / 14:30
3. hafta				
14 Ekim 2024 Pazartesi	15 Ekim 2024 Salı	16 Ekim 2024 Çarşamba	17 Ekim 2024 Perşembe	18 Ekim 2024 Cuma
	FENER / 14:00			
4. hafta				
21 Ekim 2024 Pazartesi	22 Ekim 2024 Salı	23 Ekim 2024 Çarşamba	24 Ekim 2024 Perşembe	25 Ekim 2024 Cuma
QNBFL / 11:00		ULAS / 14:00	LIDER / 10:30	BJKAS / 10:30
			ENSRI / 11:00	ACSEL / 11:00
			TMSN / 11:00	
			PCILT / 14:00	
5. hafta				
28 Ekim 2024 Pazartesi	29 Ekim 2024 Salı	30 Ekim 2024 Çarşamba	31 Ekim 2024 Perşembe	
		EUHOL / 12:00	BSOKE / 11:00	
		VERTU / 12:00	VERUS / 12:00	
		PAMEL / 14:00	INVES / 14:00	
			TNZTP / 15:00	
			BTCIM / 15:30	

Kaynak: Deniz Yatırım Strateji ve Araştırma, KAP

KAP Haberleri	
Hisse	Haber
AYGAZ	2024 3. Çeyrek Finansal Takvim; Şirketimizin 01.01.2024 – 30.09.2024 hesap dönemine ilişkin finansal raporlarının 05 Kasım 2024 tarihinde kamuya açıklanması planlanmaktadır.
TUPRS	2024 3. Çeyrek Finansal Takvim; Şirketimizin 01.01.2024 – 30.09.2024 hesap dönemine ilişkin finansal raporlarının 05 Kasım 2024 tarihinde kamuya açıklanması planlanmaktadır.
KCHOL	2024 3. Çeyrek Finansal Takvim; Şirketimizin 01.01.2024 – 30.09.2024 hesap dönemine ilişkin finansal raporlarının 07 Kasım 2024 tarihinde kamuya açıklanması planlanmaktadır.

Kaynak: Deniz Yatırım Strateji ve Araştırma, KAP

Pay Geri Alımları								
Tarih	Hisse	Şirket	Bulunduğu	Sektör	Alınan pay	Fiyat aralığı (TL)	Nominal değer	Sermaye oranı
14.10.2024	AGESA	Agesa Hayat Emeklilik	XUMAL:IS	Sigorta	7,500	99.80-99.95	1,470,628	0.82%
14.10.2024	ALARK	Alarko Holding	XU030:IS	İnşaat, Taahhüt	120,500	82.30-82.95	7,927,343	1.82%
14.10.2024	LKMNH	Lokman Hekim	XUHIZ:IS	Sağlık	40,000	15.32-15.89	40,090,355	1.88%
14.10.2024	SISE	Şişe Cam	XU030:IS	Cam	1,000,000	37.58-37.98	69,778,416	2.28%
14.10.2024	TABGD	Tab Gıda Sanayi	XU100:IS	Gıda	4,000	136.50-136.60	36,000	0.01%
14.10.2024	THYAO	Türk Hava Yolları	XU030:IS	Hava Yolları Ve Hizmetleri	300,000	259.25-261.00	5,541,044	0.40%
14.10.2024	TKFEN	Tekfen Holding	XU100:IS	Holdingle	285,000	63.20-65.50	2,811,690	0.76%

Kaynak: Deniz Yatırım Strateji ve Araştırma Bölümü, KAP

Teknik yorum

BIST 100 endeksi

Dün endeks -1.99% değişimle 8699,19 seviyesinde kapattı. İşlem hacmi ortalama seviyede gerçekleşti. Gün boyu hissedilen satış baskısıyla endeks 8700 kritik destek seviyesinde kapanış gerçekleştirdi. 8700 altında satış baskısının devamı ve ivmelenmesi beklenebilir. Bu durumda yeni işlem bandı 8400-8700 olur görüşüdeyiz. 5 g Ort. 8943.34 22 g. Ort. 9448.74 seviyesindedir. Destek olarak 8400 ve 8625, direnç olarak 8850 ve 9000 takip ediyoruz. Bu sabah karışık açılış ve sonrasında 8550 – 8850 arasında işlem aktivitesi bekliyoruz.

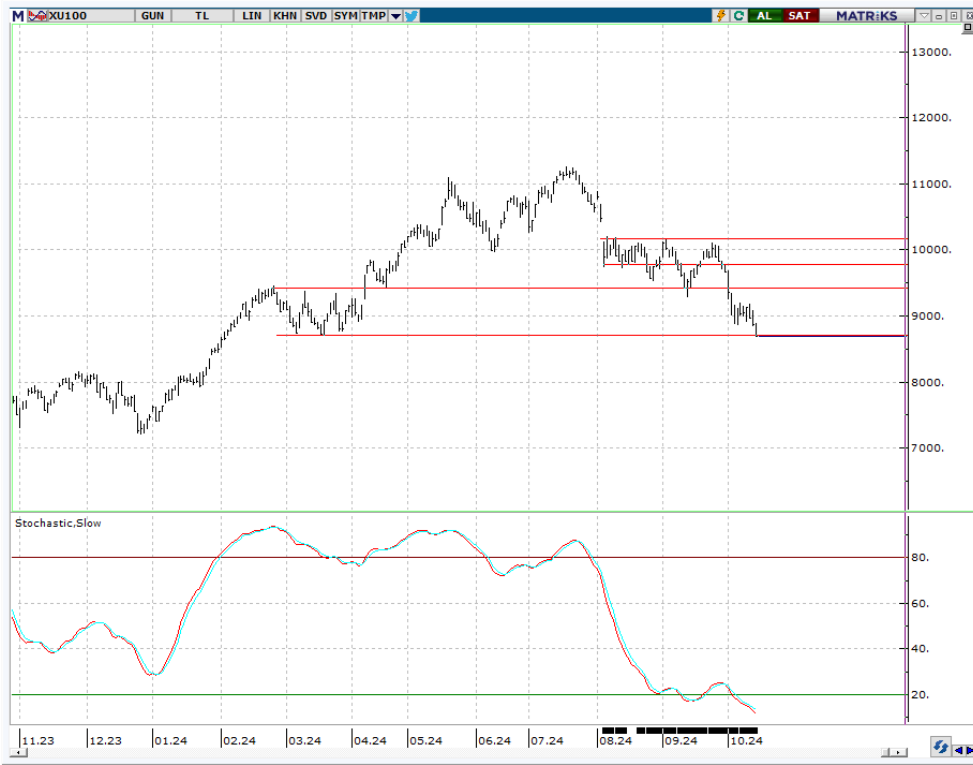

VIOP - X30Y vade teknik analiz

Dün vadeli endeks günü -2.15% değişimle 9816.75 seviyesinde kapattı. İşlem hacmi ortalama seviyede gerçekleşti. Vadeli endekste 10080 altında satış baskısının arttığını gözlemledik. Kısa vadeli satış baskısının ancak 10000-10080 üstünde sona erebileceği düşüncesindeyiz. Kısa vadeli pozisyonlarda hedef / destek olarak 9420 takip ediyoruz. Ara destek seviyesi: 9680. 5g. Ort. 10144,60 22 g. Ort. 10817,24 seviyesindedir. Destek olarak 9420 ve 9680, direnç olarak ise 10000 ve 10080. Bu sabah karışık açılış ve sonrasında 9680 – 10000 arasında işlem aktivitesi bekliyoruz.



BIST 100 endeks ağırlıkları ve puan katkıları

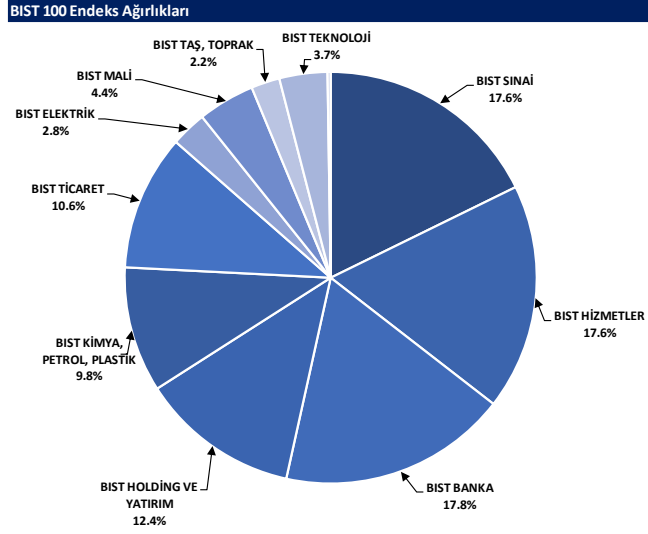

Kaynak: Deniz Yatırım Strateji ve Araştırma Bölümü hesaplamaları, Rasyonet

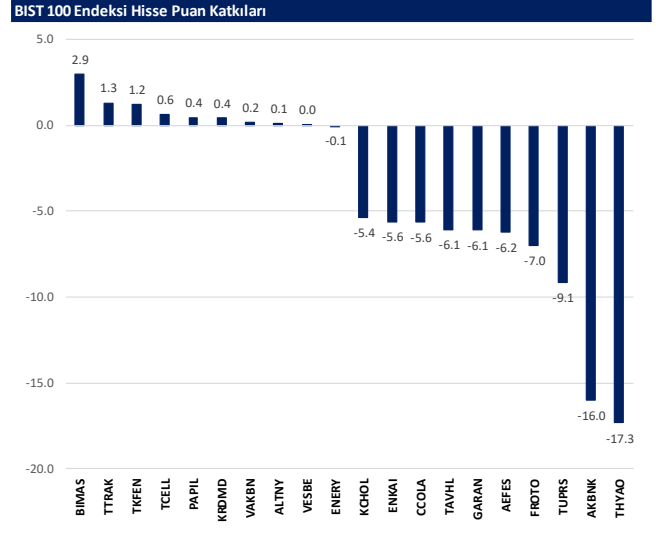

Kaynak: Deniz Yatırım Strateji ve Araştırma Bölümü hesaplamaları, Rasyonet

BIST endekslerine ait performanslar

BIST Endeksleri	Endeks Açıklaması	14.10.2024	11.10.2024	Günlük değişim	29.12.2023	Yıl başlangıcından değişim
XU100	BIST 100	8699	8876	-2.0%	7470	16%
XU30	BIST 30	9725	9885	-1.6%	8021	21%
XU50	BIST 50	7757	7903	-1.8%	6572	18%
XBANK	BIST BANKA	12880	12918	-1.8%	8717	48%
XUTUM	BIST TÜM	9974	10190	-2.1%	8577	16%
XUMAL	BIST MALİ	10059	10277	-2.1%	7888	28%
XG30S	BIST 30 AĞIRLIK SINIRLAMALI 10	9949	10112	-1.6%	8193	21%
XI00S	BIST 100 AĞIRLIK SINIRLAMALI 10	8701	8878	-2.0%	7472	16%
XBANA	BIST ANA	25776	26375	-2.3%	23113	12%
XBLSM	BIST BİLİŞİM	4274	4376	-2.3%	3706	15%
XELKT	BIST ELEKTRİK	438	449	-2.4%	452	-3%
XFINK	BIST FİN. KİR. FAKTORİNG	3085	3172	-2.8%	3198	-4%
XGIDA	BIST GIDA, İÇECEK	10217	10608	-3.7%	8837	16%
XGMYO	BIST GAYRİMENKUL Y.O.	2832	2916	-2.9%	2449	16%
XHARZ	BIST HALKA ARZ	75561	77583	-2.6%	79702	-5%
XHOLD	BIST HOLDİNG VE YATIRIM	7885	8043	-2.0%	6642	19%
XILTM	BIST İLETİŞİM	2151	2155	-0.2%	1391	55%
XINSA	BIST İNŞAAT	9551	9904	-3.6%	8943	7%
XKAGT	BIST ORMAN, KAĞIT, BASIM	4665	4793	-2.7%	5267	-11%
XKMYA	BIST KİMYA, PETROL, PLASTİK	10663	10929	-2.4%	11439	-7%
XKOBI	BIST KOBI SANAYİ	21456	21937	-2.2%	22204	-3%
XKURY	BIST KURUMSAL YÖNETİM	7370	7538	-2.2%	6264	18%
XMADN	BIST MADENCİLİK	5690	5827	-2.3%	5363	6%
XMANA	BIST METAL ANA	15556	15823	-1.7%	14826	5%
XMESY	BIST METAL EŞYA, MAKİNA	18504	18945	-2.3%	18075	-1%
XSDA	BIST ADANA	56018	57925	-3.3%	66137	-15%
XSANK	BIST ANKARA	14588	14876	-1.9%	12998	12%
XSANT	BIST ANTALYA	8512	8773	-3.0%	11026	-23%
XSBAL	BIST BALIKESİR	7993	8216	-2.7%	8036	-1%
XSBR	BIST BURSA	13719	13998	-2.0%	14349	-4%
XSDNZ	BIST DENİZLİ	7252	7490	-3.2%	6224	17%
XSGRT	BIST SİĞORTA	48582	50559	-3.9%	33697	44%
XSIST	BIST İSTANBUL	11265	11521	-2.2%	9479	19%
XSIZM	BIST İZMİR	13207	13541	-2.5%	13131	1%
XSKAY	BIST KAYSERİ	26388	27299	-3.3%	28581	-8%
XSKOC	BIST KOCAELİ	23310	23913	-2.5%	23577	-1%
XSKON	BIST KONYA	7608	7954	-4.3%	7870	-3%
XSPOR	BIST SPOR	3031	3107	-2.5%	3668	-17%
XSTKR	BIST TEKİRDAĞ	37348	37952	-1.6%	39257	-5%
XTAST	BIST TAŞ, TOPRAK	10886	11240	-3.1%	10958	-1%
XTCRT	BIST TİCARET	22187	22384	-0.9%	16660	33%
XTEKS	BIST TEKSTİL, DERİ	3199	3294	-2.9%	2994	7%
XTM2S	BIST TEMETTÜ 2S	12309	12505	-1.6%	9394	31%
XTMTU	BIST TEMETTÜ	9365	9532	-1.8%	7491	25%
XTRZM	BIST TURİZM	1146	1169	-2.0%	997	15%
XTUMY	BIST TÜM-100	29857	30639	-2.6%	25772	16%
XUHZ	BIST HİZMETLER	8413	8560	-1.7%	6839	23%
XULAS	BIST ULAŞTIRMA	30751	31516	-2.4%	24695	25%
XULIN	BIST SINAI	11584	11888	-2.6%	11532	0%
XUSRD	BIST SÜRDÜRÜLEBİLİRLİK	12068	12290	-1.8%	9694	24%
XUTEK	BIST TEKNOLOJİ	11584	11775	-1.6%	9541	21%
XYLDZ	BIST YILDIZ	9351	9554	-2.1%	8042	16%
XYORT	BIST MENKUL KIY.M.Y.O.	3077	3061	0.5%	3385	-9%
XYU03	BIST 100-30	14740	15204	-3.1%	14042	5%
XI0XB	BIST BANKA DIŞI LİKİT 10	10595	10774	-1.7%	9883	7%
XAKUR	BIST ARACI KURUMLAR	34975	36017	-2.9%	36746	-5%
XLBNK	BIST LİKİT BANKA	11304	11495	-1.7%	7700	47%
XTKJS	BIST TEKNOLOJİ AĞIRLIK SINIRLAMALI	17349	17660	-1.8%	14089	23%

Kaynak: Deniz Yatırım Strateji ve Araştırma, Rasyonet

Seçilmiş BIST Endekslerine Ait Günlük Performanslar

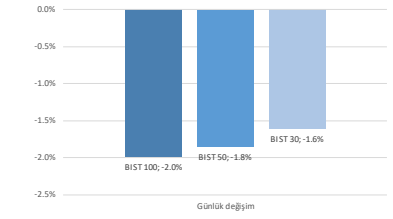

Kaynak: Deniz Yatırım Strateji ve Araştırma Bölümü hesaplamaları, Rasyonet

Seçilmiş BIST Endekslerine Ait Günlük Performanslar

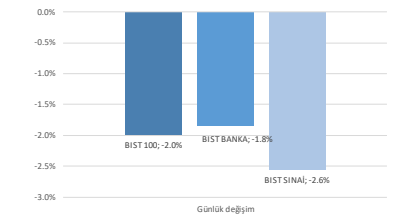

Kaynak: Deniz Yatırım Strateji ve Araştırma Bölümü hesaplamaları, Rasyonet

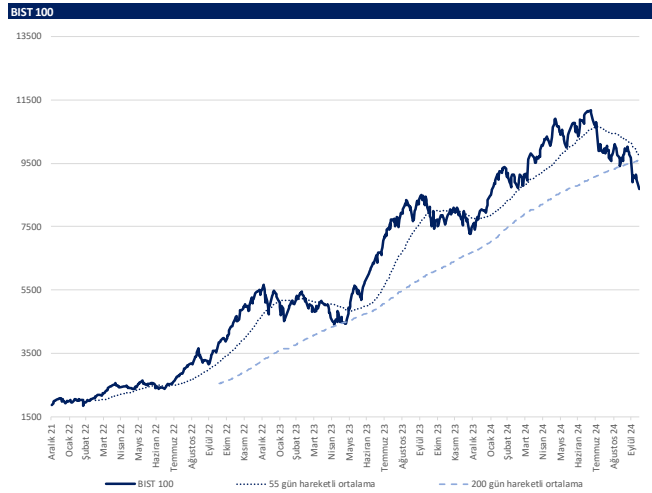

Kaynak: Deniz Yatırım Strateji ve Araştırma, Rasyonet

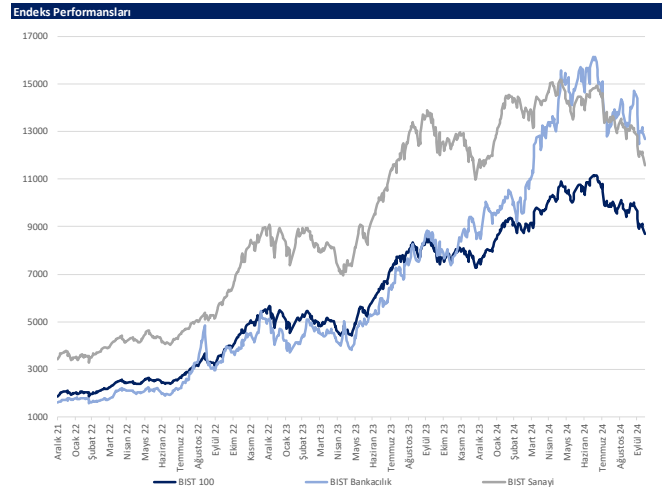

Kaynak: Deniz Yatırım Strateji ve Araştırma, Rasyonet

Son 90 güne ait dip-zirve analizi



DENİZ YATIRIM STRATEJİ & ARAŞTIRMA | BIST 100 ENDEKSİ DİP-ZİRVE ANALİZİ

Hisse	Son kapanış	Önceki kapanış	Değişim %	Son 90 gün zirvesi	Son 90 gün dip	Zirveye uzaklık	Dibe uzaklık	Zirveye geçti mi?
ADEL	34.66	36.84	-5.9%	59.37	32.84	71%	5%	x
AEFES	184.00	193.20	-4.8%	301.75	184.00	64%	-	x
AGHOL	291.25	303.25	-4.0%	466.50	291.25	60%	-	x
AGROT	11.75	12.05	-2.5%	22.18	11.75	89%	-	x
AKBNK	53.90	55.55	-3.0%	69.30	51.55	29%	4%	x
AKFGY	1.81	1.89	-4.2%	2.58	1.81	43%	-	x
AKFYE	16.98	17.27	-1.7%	29.00	16.98	71%	-	x
AKSA	8.10	8.30	-2.4%	12.38	8.10	53%	-	x
AKSEN	33.90	35.76	-5.2%	48.14	33.90	42%	-	x
ALARK	82.70	84.75	-2.4%	121.00	82.70	46%	-	x
ALFAS	46.84	49.30	-5.0%	76.00	46.84	62%	-	x
ALTVY	86.60	86.20	0.5%	123.40	73.90	42%	15%	x
ANSGR	77.90	81.00	-3.8%	117.90	73.00	51%	6%	x
ARCLK	136.30	140.10	-2.7%	190.80	133.90	40%	2%	x
ARDYZ	29.60	30.00	-1.3%	41.95	29.60	42%	-	x
ASELS	55.35	56.10	-1.3%	65.00	54.50	17%	2%	x
ASTOR	65.25	66.80	-2.3%	102.39	65.25	57%	-	x
BERA	12.40	12.94	-4.2%	19.96	12.40	61%	-	x
BIMAS	468.25	466.00	0.5%	620.33	462.50	32%	1%	x
BINHO	277.00	289.75	-4.4%	461.25	277.00	67%	-	x
BIKAS	4.73	4.92	-3.9%	8.84	4.73	87%	-	x
BRSAN	401.00	418.00	-4.1%	575.00	349.00	43%	13%	x
BRYAT	1702.00	1757.00	-3.1%	2567.50	1702.00	51%	-	x
BTCIM	147.60	154.60	-4.5%	247.70	134.30	68%	9%	x
CANTE	1.41	1.46	-3.4%	2.28	1.41	62%	-	x
CCOLA	48.60	50.85	-4.4%	81.59	48.60	68%	-	x
CIMSA	30.52	31.46	-3.0%	37.54	29.34	23%	4%	x
CLEBI	1665.00	1747.00	-4.7%	2595.00	1665.00	56%	-	x
CWENE	153.10	160.10	-4.4%	250.56	153.10	64%	-	x
DOAS	206.40	209.30	-1.4%	269.74	206.40	31%	-	x
DOHOL	12.62	13.05	-3.3%	17.32	12.62	37%	-	x
ECILC	37.26	38.60	-3.5%	59.10	37.26	59%	-	x
EGENE	8992.50	9267.50	-3.0%	13900.00	8992.50	55%	-	x
EKGYO	9.47	9.59	-1.3%	12.70	8.53	34%	10%	x
ENERY	226.60	227.00	-0.2%	227.00	165.30	0%	27%	x
ENJSA	52.75	53.60	-1.6%	71.15	52.75	35%	-	x
ENKAI	42.60	44.78	-4.9%	51.70	39.60	21%	7%	x
EREGL	48.28	48.92	-1.3%	59.40	46.22	23%	4%	x
EUPWR	25.88	27.14	-4.6%	37.93	25.88	47%	-	x
FENER	100.20	100.90	-0.7%	195.40	100.20	95%	-	x
FROTO	907.00	938.00	-3.3%	1131.00	859.50	25%	5%	x
GARAN	116.50	119.40	-2.4%	132.90	98.45	14%	15%	x
GESAN	37.92	39.20	-3.3%	59.60	37.92	57%	-	x
GOLTS	345.75	362.25	-4.6%	538.01	345.75	56%	-	x
GUBRF	172.50	184.50	-6.5%	205.50	132.00	19%	23%	x
HALKB	15.66	15.78	-0.8%	19.82	15.22	27%	3%	x
HEKTS	3.67	3.88	-5.4%	5.27	3.67	43%	-	x
ISCTR	12.36	12.46	-0.8%	17.62	12.15	43%	2%	x
ISMEN	31.34	32.14	-2.5%	43.00	31.34	37%	-	x
KARSN	14.18	14.67	-3.3%	18.53	11.36	31%	20%	x
KCAER	34.60	36.14	-4.3%	57.19	34.60	65%	-	x
KCHOL	172.40	175.10	-1.5%	235.00	171.50	36%	1%	x
KLSEK	32.14	33.72	-4.7%	53.50	32.14	66%	-	x
KONTR	37.80	39.10	-3.3%	64.39	37.80	70%	-	x
KONYA	5820.00	6115.00	-4.8%	8750.00	5820.00	50%	-	x
KOZAA	56.20	58.00	-3.1%	74.00	48.68	32%	13%	x
KOZAL	19.40	19.99	-3.0%	28.68	19.40	48%	-	x
KRDMD	26.68	26.52	0.6%	32.90	22.30	23%	16%	x
KTLEV	46.86	48.40	-3.2%	56.00	38.30	20%	18%	x
LMKDC	20.38	21.12	-3.5%	27.28	19.50	34%	4%	x
MAVI	78.70	81.25	-3.1%	136.20	78.70	73%	-	x
MGROS	418.25	429.00	-2.5%	581.50	418.25	39%	-	x
MIAATK	36.74	37.74	-2.6%	67.10	36.74	83%	-	x
MPARK	289.25	293.00	-1.3%	421.22	289.25	46%	-	x
OBAMS	36.66	38.50	-4.8%	39.09	31.35	7%	14%	x
ODAS	5.63	5.77	-2.4%	9.05	5.57	61%	1%	x
OTKAR	451.50	462.75	-2.4%	659.00	415.25	46%	8%	x
OYAKC	57.50	59.80	-3.8%	79.25	57.50	38%	-	x
PAPIL	75.45	71.35	5.7%	157.43	67.95	109%	10%	x
PEKGY	3.98	4.09	-2.7%	9.49	3.98	138%	-	x
PETKM	18.90	19.18	-1.5%	25.98	18.90	37%	-	x
PGSUS	223.20	225.10	-0.8%	257.00	198.40	15%	11%	x
REEDR	20.02	20.54	-2.5%	40.40	20.02	102%	-	x
RGYAS	101.50	103.10	-1.6%	132.40	101.50	30%	-	x
SAHOL	87.35	88.30	-1.1%	109.70	85.95	26%	2%	x
SASA	3.80	3.93	-3.3%	5.96	3.80	57%	-	x
SISE	37.66	37.78	-0.3%	51.60	37.66	37%	-	x
SKBNK	3.91	4.04	-3.2%	4.65	3.60	19%	8%	x
SMRTG	33.32	34.90	-4.5%	55.70	33.32	67%	-	x
SOKM	42.50	44.62	-4.8%	65.34	42.50	54%	-	x
TABGD	136.00	139.00	-2.2%	208.98	135.60	54%	0%	x
TAVHL	210.00	219.70	-4.4%	290.75	210.00	38%	-	x
TCELL	84.25	84.10	0.2%	114.80	82.35	36%	2%	x
THYAO	257.75	264.75	-2.6%	316.50	257.75	23%	-	x
TKFEN	64.60	62.75	2.9%	64.60	47.08	-	27%	✓
TMSN	107.50	110.20	-2.5%	143.60	107.50	34%	-	x
TOASO	185.00	188.60	-1.9%	350.50	185.00	89%	-	x
TSKB	10.85	11.00	-1.4%	13.12	10.65	21%	2%	x
TTKOM	44.30	45.20	-2.0%	54.85	43.78	24%	1%	x
TTRAK	700.00	685.00	2.2%	967.50	672.00	38%	4%	x
TUKAS	6.44	6.58	-2.1%	9.60	6.22	49%	3%	x
TUPRS	145.50	148.20	-1.8%	161.88	142.91	11%	2%	x
TURSG	11.74	12.36	-5.0%	18.54	11.48	58%	2%	x
ULKER	122.50	126.00	-2.8%	187.30	122.50	53%	-	x
VAKBN	21.80	21.72	0.4%	25.20	18.10	16%	17%	x
VESBE	17.06	17.02	0.2%	22.47	16.67	32%	2%	x
VESTL	56.60	57.65	-1.8%	87.70	56.60	55%	-	x
YEOTK	148.70	155.30	-4.2%	218.80	147.80	47%	1%	x
YKBNK	25.44	25.68	-0.9%	34.56	25.44	36%	-	x
ZOREN	3.89	3.96	-1.8%	5.88	3.89	51%	-	x

Kaynak: Deniz Yatırım Strateji ve Araştırma Bölümü hesaplamaları, Rasyonet

Deniz Yatırım model portföyü

Deniz Yatırım Model Portföyü						
Hisse	Portföye giriş tarihi	Hedef fiyat	Potansiyel	Nominal getiri (Portföye girişten itibaren)	BIST-100'e rölatif getiri (Portföye girişten itibaren)	
SISE	04.09.2020	76.98	104%	552%	-19%	
TAVHL	10.05.2021	425.50	103%	779%	47%	
TUPRS	21.03.2022	228.06	57%	549%	61%	
FROTO	07.09.2022	1400.00	54%	201%	17%	
HTTBT	03.11.2022	121.00	46%	266%	72%	
KAREL	30.11.2022	21.00	126%	-13%	-51%	
PGSUS	27.12.2022	340.00	52%	116%	36%	
BIMAS	16.01.2023	743.00	59%	284%	125%	
CCOLA	16.01.2023	99.80	105%	194%	72%	
SAHOL	12.05.2023	138.00	58%	110%	18%	
CIMSA	21.06.2023	51.30	68%	92%	16%	
YKBNK	21.08.2023	41.30	62%	70%	49%	
GWIND	09.07.2024	41.19	76%	-26%	-8%	
TABGD	18.07.2024	356.60	162%	-34%	-15%	
GARAN	02.08.2024	153.00	31%	-7%	12%	

Yıl	Nominal getiri	BIST-100 Endeksi'ne göre rölatif getiri	BIST-100 Getiri Endeksi'ne göre rölatif getiri
2019	56%	27%	25%
2020	50%	16%	15%
2021	43%	13%	10%
2022	205%	3%	0%
2023	52%	12%	9%
12A	10%	2%	0%
YBB	20%	3%	1%
2019'dan bugüne	1756%	95%	65%

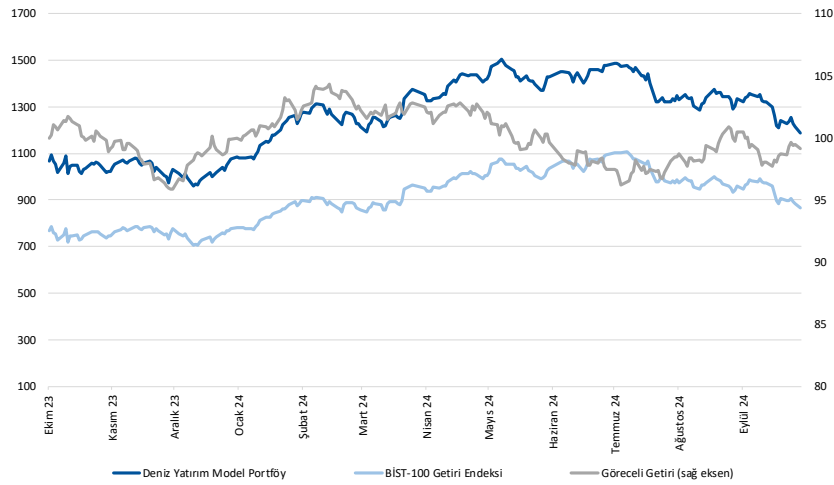

Kaynak: Deniz Yatırım Strateji ve Araştırma Bölümü hesaplamaları, Rasyonet

Deniz Yatırım Model Portföyü

Deniz Yatırım Model Portföyü, Deniz Yatırım Strateji ve Araştırma Bölümü tarafından, temel analiz kriterlerine göre hazırlanmış, orta-uzun vadeli hisse senedi tavsiye listesidir. Alınan pozisyonlar sadece uzun yönlüdür (long only). Herhangi bir rakamsal/yüzdesele getiri hedefi söz konusu değildir. Herhangi bir şirket sayısı sınırı söz konusu değildir. Herhangi bir sıklıkta/takvim dahilinde değişiklik yapma zorunluluğu söz konusu değildir. Strateji ve Araştırma Bölümü analistleri portföyü takvim yılı içerisinde piyasa koşulları izin vermez ise değiştirmeme hakkına sahiptirler. **Portföy içerisinde yer alan şirketler için temel analiz açısından getiri potansiyeli kalmamış dahi olsa da (değerleme olarak) şirket markasına olan geçmiş ve gelecek dönem güveni ile liste içerisinde kalmaya devam edebilirler. Portföyde yer alan şirketler için AL tavsiyesi bulunması zorunluluğu söz konusu değildir. Bölüm analistleri, TUT ve/veya Gözden Geçiriliyor önerileri ile de liste içerisinde şirket tercihinde bulunabilirler.**

Deniz Yatırım model portföy | sektörel ve endeks dağılımları

Model portföy sektörel dağılımı

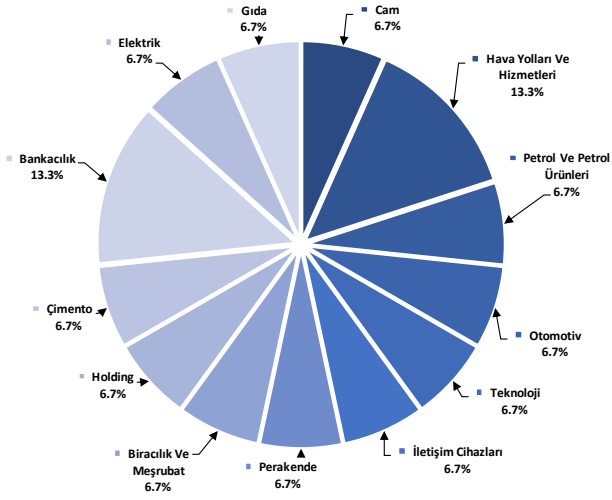

Kaynak: Deniz Yatırım Strateji ve Araştırma Bölümü hesaplamaları

Model portföy endeks dağılımı

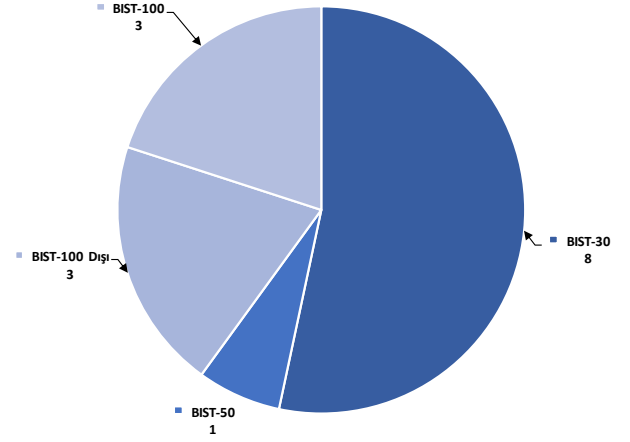

Kaynak: Deniz Yatırım Strateji ve Araştırma Bölümü hesaplamaları

Değerlemeler

	Piyasa Değeri (mn TL)	Piyasa Değeri (mn USD)	BIST 30 Endeksi'ndeki Payı	BIST 100 Endeksi'ndeki Payı	Nominal Hisse Performansı - YBB	Relatif Hisse Performansı - YBB	Hedef Fiyat (TL)	Tavsiye	Kapanış Fiyatı	Yükseliş / Düşüş Potansiyeli
Finansallar										
Ağaşa Hayat Emeklilik	18,450	539	---	---	72%	47%	157.30	AL	102.50	53.5%
Akbank	280,280	8,195	8.2%	6.1%	54%	32%	90.40	AL	53.90	67.7%
Aksigorta	8,286	242	---	---	-2%	-16%	8.20	AL	5.14	59.5%
Anadolu Hayat Emeklilik	43,215	1,263	---	---	177%	138%	148.00	AL	100.50	47.3%
Anadolu Sigorta	38,950	1,139	---	0.6%	30%	11%	106.00	TUT	77.90	36.1%
Garanti Bank	489,300	14,306	3.8%	2.8%	109%	79%	153.00	AL	116.50	31.3%
Halkbank	112,514	3,290	---	0.4%	31%	12%	20.80	TUT	15.66	32.8%
İş Bankası	309,000	9,034	5.3%	3.9%	36%	17%	19.00	AL	12.36	53.7%
İş Yatırım	47,010	1,374	---	0.5%	0%	-14%	50.00	AL	31.34	59.5%
TSKB	30,380	888	---	0.5%	66%	42%	17.30	AL	10.85	59.4%
Türkiye Sigorta	58,700	1,716	---	0.4%	27%	9%	16.46	TUT	11.74	40.2%
Vakıf Bank	216,167	6,320	---	0.5%	70%	46%	27.80	AL	21.80	27.5%
Yapı Kredi Bank	214,893	6,283	4.6%	3.4%	36%	17%	41.30	AL	25.44	62.3%
Holdingler										
Alarko Holding	35,975	1,052	0.7%	0.6%	-8%	-21%	147.00	AL	82.70	77.8%
Doğan Holding	33,026	966	---	0.5%	14%	-2%	18.65	AL	12.62	47.8%
Enka İnşaat	255,600	7,473	1.8%	1.3%	31%	13%	62.00	AL	42.60	45.5%
Ko Holding	437,189	12,782	5.4%	3.9%	26%	8%	320.00	AL	172.40	85.6%
Sabancı Holding	183,468	5,364	5.2%	3.8%	49%	28%	138.00	AL	87.35	58.0%
Şişecam	115,361	3,373	3.1%	2.3%	-17%	-28%	76.98	AL	37.66	104.4%
Tekfen Holding	23,902	699	---	0.5%	75%	50%	47.30	TUT	64.60	-26.8%
Petrol ve Gaz										
AYGAS	30,970	905	---	---	9%	-6%	265.00	AL	140.90	88.1%
Petkim	47,900	1,400	1.3%	0.9%	4%	-11%	22.00	TUT	18.90	16.4%
Tüpraş	280,349	8,197	7.7%	5.6%	16%	0%	228.06	AL	145.50	56.7%
Enerji										
Akisa Enerji	41,573	1,215	---	0.4%	17%	1%	49.40	TUT	33.90	45.7%
Alfa Solar Enerji	17,237	504	---	0.1%	-43%	-51%	93.58	TUT	46.84	99.8%
Biotrend Enerji	8,565	250	---	---	0%	-14%	31.80	AL	17.13	85.6%
Galata Wind Enerji	12,658	370	---	---	11%	-5%	41.19	AL	23.44	75.7%
Enerjisa Enerji	62,301	1,821	---	0.5%	21%	4%	86.00	AL	52.75	63.0%
Demir Çelik										
Erdemir	168,980	4,940	4.5%	3.3%	19%	2%	62.50	AL	48.28	29.5%
Kardemir (D)	27,541	805	1.0%	0.7%	12%	-4%	38.00	AL	26.68	42.4%
Kimya, Tarımsal İlaç ve Gübre										
Akisa Kimlik	31,469	920	---	0.5%	-1%	-15%	12.80	AL	8.10	58.0%
Allkim Kimya	4,536	133	---	---	-11%	-24%	49.00	AL	30.24	62.0%
Hektaş	30,938	905	0.7%	0.5%	-49%	-56%	5.20	SAT	3.67	41.7%
Kimteks Polüretan	8,115	237	---	---	-42%	-50%	47.73	AL	16.69	186.0%
Otomotiv ve Otomotiv Yan Sanayi										
Doğuş Otomotiv	45,408	1,328	0.9%	0.6%	-6%	-20%	330.00	TUT	206.40	59.9%
Ford Otosan	318,275	9,305	3.2%	2.4%	27%	9%	1400.00	AL	907.00	54.4%
Kordsa	13,743	402	---	---	-9%	-22%	128.00	AL	70.65	81.2%
Tofaş	92,500	2,704	1.2%	0.9%	-18%	-18%	357.70	TUT	185.00	93.4%
Türk Traktor	70,047	2,048	---	0.7%	5%	-10%	1423.20	AL	700.00	103.3%
Otokar	54,180	1,584	---	0.6%	8%	-8%	633.60	TUT	451.50	40.3%
Brisa	24,470	715	---	---	7%	-8%	131.91	AL	80.20	64.5%
Sağlık										
Lokman Hekim	3,359	98	---	---	46%	26%	24.72	AL	15.55	59.0%
Meditera Tıbbi Malzeme	4,939	144	---	---	49%	28%	59.20	AL	41.50	42.7%
MHP Sağlık	55,250	1,615	---	0.6%	78%	53%	489.02	AL	289.25	69.1%
Gen İlaç ve Sağlık Ürünleri	27,000	789	---	---	95%	67%	96.16	AL	90.00	6.8%
Selçuk Ecza Deposu	39,713	1,161	---	---	4%	-10%	57.80	TUT	63.95	-9.6%
Perakende ve Tıptan										
BİM	284,321	8,313	9.3%	6.9%	58%	35%	743.00	AL	468.25	58.7%
Bizim Tıptan	2,125	62	---	---	-29%	-39%	41.80	TUT	26.40	58.3%
Mavi Giyim	31,264	914	---	1.0%	38%	19%	184.80	AL	78.70	134.8%
Migros	75,726	2,214	2.2%	1.6%	27%	9%	774.90	AL	418.25	85.3%
Şok Marketler	25,215	737	---	0.5%	-18%	-29%	76.76	TUT	42.50	80.6%
Gıda ve İçecek										
Coca Cola İçecek	135,987	3,976	---	1.4%	3%	-12%	99.80	AL	48.60	105.3%
TAB Gıda	35,536	1,039	---	0.3%	16%	0%	356.60	AL	136.00	162.2%
Ülker Bisküvi	45,236	1,323	1.0%	0.7%	50%	29%	232.50	AL	122.50	89.8%
Büyük Şeffir Gıda	2,354	69	---	---	---	---	52.46	AL	22.00	138.5%
Beyaz Eşya ve Mobilya										
Arçelik	92,102	2,693	---	0.6%	6%	-9%	215.00	TUT	136.30	57.7%
Vestel Beyaz Eşya	27,296	798	---	0.2%	10%	-5%	26.50	AL	17.06	55.3%
Vestel Elektronik	18,987	555	---	0.4%	22%	5%	90.00	TUT	56.60	59.0%
Yataş	3,637	106	---	---	0%	-14%	46.30	AL	24.28	90.7%
Telekom & Teknoloji & Yazılım										
Aztek Teknoloji	4,598	134	---	---	-54%	-61%	109.90	AL	45.98	139.0%
Hittit Bilgisayar Hizmetleri	10,563	309	---	---	45%	25%	121.00	AL	82.85	46.0%
İndeks Bilgisayar	4,575	134	---	---	6%	-9%	10.80	AL	6.10	77.0%
Karel Elektronik	7,495	219	---	---	-20%	-31%	21.00	AL	9.30	125.8%
Kontrolmatik Teknoloji	24,570	718	0.6%	0.5%	-44%	-52%	101.80	AL	37.80	169.3%
Logo Yazılım	9,600	281	---	---	36%	17%	139.00	TUT	96.00	44.8%
Turkcell	185,350	5,419	5.5%	4.0%	50%	29%	148.80	AL	84.25	76.6%
Türk Telekom	155,050	4,533	1.1%	0.8%	82%	56%	76.60	AL	44.30	72.9%
Savunma										
Aselsan	252,396	7,379	3.6%	2.7%	23%	6%	89.70	AL	55.35	62.1%
Yapı Malzemeleri										
Akçansa	27,473	803	---	---	5%	-10%	199.00	TUT	143.50	38.7%
Çınsa	28,859	844	---	0.5%	7%	-8%	51.30	AL	30.52	68.1%
Kalekim	11,500	336	---	---	17%	0%	42.00	AL	25.00	68.0%
Havacılık										
Pegasus	111,600	3,263	2.7%	2.0%	68%	44%	340.00	AL	223.20	52.3%
TAV Havalimanları	76,289	2,230	---	1.5%	95%	68%	425.50	AL	210.00	102.6%
Türk Hava Yolları	355,695	10,399	10.0%	7.4%	13%	-3%	448.00	AL	257.75	73.8%
Kağıt ve Kağıt Ürünleri										
Europap Tezol Kağıt	6,882	201	---	---	-13%	-25%	31.22	AL	15.64	99.6%
GYO'lar										
Emlak GYO	35,986	1,052	1.0%	0.8%	38%	18%	17.30	AL	9.47	82.7%
Ozak GYO	13,322	390	---	---	19%	2%	14.00	AL	9.15	53.0%
Torunlar GYO	44,920	1,313	---	---	48%	27%	69.15	AL	44.92	53.9%
Kaynak: Deniz Yatırım Strateji ve Araştırma, Rasyonel										
			95.7%	84.3%						

Strateji ve Araştırma Bölümü kapsamındaki hisselerle ait öneri dağılımı

Araştırma öneri dağılımı

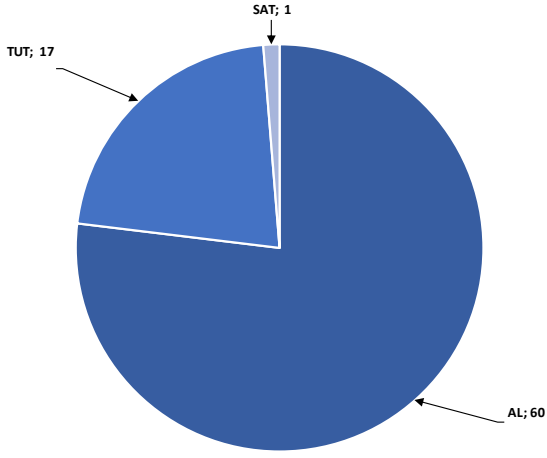

Kaynak: Deniz Yatırım Strateji ve Araştırma Bölümü

Araştırma kapsamı sektörel dağılımı

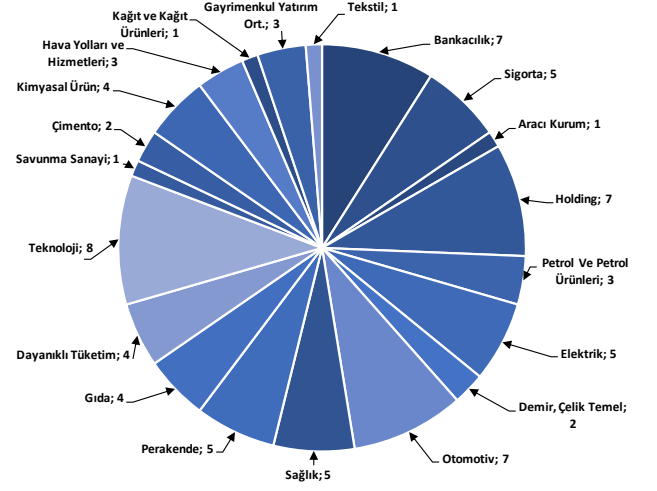

Kaynak: Deniz Yatırım Strateji ve Araştırma Bölümü

Haftalık takvim

Haftalık Takvim, 14 Ekim - 20 Ekim 2024						
Tarih	Gün	Saat	Ülke	Olay	Beklenti	Önceki
14 Ekim	Pazartesi	18:00	ABD	NY Fed 1 Yıllık Enflasyon Beklentileri	0.20%	0.10%
15 Ekim	Salı	11:00	TR	Merkezi Hükümet Bütçe Dengesi	1.00%	-0.10%
		12:00	EUR	ZEW Ekonomik Hissiyatı	--	-194.6b
		12:00	EUR	Sanayi Üretimi (M.A.) (Aylık)	\$13.400b	\$25.452b
		12:00	EUR	Sanayi Üretimi (Yıllık)	--	-\$380.1b
		15:30	ABD	Empire State İmalat Endeksi	91.7	91.2
		10/25	ABD	Aylık Bütçe Dengesi	-\$71.3b	-\$78.8b
16 Ekim	Çarşamba	10:00	TR	Konut Fiyat Endeksi (Yıllık)	--	-1.30%
		10:00	TR	Konut Fiyat Endeksi (Aylık)	--	1.10%
		15:30	ABD	İthalat Fiyat Endeksi (Aylık)	--	8.80%
		15:30	ABD	İthalat Fiyat Endeksi (Yıllık)	--	-3.90%
		15:30	ABD	İhracat Fiyat Endeksi (Aylık)	--	-\$444m
		15:30	ABD	İhracat Fiyat Endeksi (Yıllık)	--	\$206m
17 Ekim	Perşembe	10:00	TR	Konut Satışları	0.10%	0.20%
		10:00	TR	Konut Satışları (Yıllık)	0.20%	0.30%
		12:00	EUR	TÜFE (Yıllık)	2.30%	2.50%
		12:00	EUR	TÜFE (Aylık)	3.20%	3.20%
		12:00	EUR	TÜFE (Yıllık)	314.835	314.796
		12:00	EUR	Ticaret Dengesi (M.A.)	--	319.768
		12:00	EUR	Ticaret Dengesi (Mevsimsellikten Arındırılmamış)	--	1.30%
		14:00	TR	Bir Hafta Vadeli Repo Faiz Oranı	--	0.90%
		14:30	TR	Yabancı Net Hisse Senedi Yatırımı	--	1826k
		15:15	EUR	ECB Mevduat Oranı	4.20b	0.57b
		15:15	EUR	ECB Faiz Oranı Kararı	--	5.40%
		15:15	EUR	ECB Marjinal Borçlanma Oranı	--	27.49%
		15:30	ABD	Perakende Satışlar (Aylık)	0.10%	0.20%
		15:30	ABD	Çekirdek Perakende Satışlar (Aylık)	0.20%	0.30%
		15:30	ABD	İşsizlik Başvurusu Başvuruları	--	3.30%
		16:15	ABD	Sanayi Üretimi (Aylık)	--	63.3
		16:15	ABD	Kapasite Kullanım Oranı	--	74.4
		17:00	ABD	İşletme Stokları	--	3.10%
		23:00	ABD	TIC Net Uzun Vadeli İşlemler	-	\$135.4b
18 Ekim	Cuma	11:00	EUR	ECB Cari İşlemler Dengesi (M.A.)	-	39.6b
		15:30	ABD	Konut Başlangıçları	1350k	1356k
		15:30	ABD	İnşaat İzinleri	1460k	1475k
		15:30	ABD	Konut Başlangıçları (Aylık)	-0.005	0.096
		15:30	ABD	İnşaat İzinleri (Aylık)	-0.007	0.049
19 - 20 Ekim	Haftasonu	-	-			

*(M.A.):Mevsimsellikten arındırılmış

Kaynak: Bloomberg, Deniz Yatırım Strateji ve Araştırma

Beklenen Finansal Açıklamalar

Tarih	Şirket
11 Kasım	Bankaların konsolide olmayan sonuçları için son gün
19 Kasım	Bankaların konsolide sonuçları için son gün
30 Ekim	Şirketlerin konsolide olmayan sonuçları için son gün
11 Kasım	Şirketlerin konsolide sonuçları için son gün

Beklenen Finansal Açıklamalar

Tarih	Şirket	Çeyrek	Konsensus Net Kar Beklentisi	Deniz Yatırım Net Kar Beklentisi
15 Ekim	ASELS	3Ç24	TRY 2,046 mln	TRY 2,150 mln

Kaynak: Research Turkey, Deniz Yatırım Strateji ve Araştırma

Sayılar milyon TL ifade etmektedir.

Yasal Uyarı

Bu rapor/e-posta içerisinde yer alan değerlendirmeler Deniz Yatırım Menkul Kıymetler A.Ş. tarafından, güvenilir olduğuna inanılan kaynaklardan elde edilen bilgi ve veriler kullanılarak genel nitelikte hazırlanmıştır. Raporunda yer alan ifadeler, mali durumunuz ile risk ve getiri tercihlerinize uygun olmayabilir ve hiçbir şekilde alış veya satış yapılması yönünde yönlendirme olarak değerlendirilmemelidir. Deniz Yatırım, bu bilgilerin doğru, eksiksiz ve değişmez olduğunu garanti etmemektedir. Bu sebeple, okuyucuların, bu raporlardan elde edilen bilgilere dayanarak hareket etmeden önce, bilgilerin doğruluğunu teyit etmeleri önerilir ve bu bilgilere dayanılarak aldıkları kararlarda sorumluluk okuyucuların kendilerine aittir. Bilgilerin eksikliği ve yanlışlığından Deniz Yatırım hiçbir şekilde sorumlu tutulamaz. Ayrıca, Deniz Yatırım ve DenizBank Finansal Hizmetler Grubu çalışanları ve danışmanlarının, herhangi bir şekilde bu rapor/e-posta içerisinde yer alan bilgiler dolayısıyla ortaya çıkabilecek, doğrudan veya dolaylı zararlarla ilgili herhangi bir sorumluluğu yoktur. Burada yer alan bilgiler sermaye piyasası aracına yönelik bir yatırım tavsiyesi, alım-satım önerisi ya da getiri vaadi değildir ve yatırım danışmanlığı kapsamında yer almamaktadır. Yatırım Danışmanlığı hizmeti; yetkili kuruluşlar tarafından imzalanacak yatırım danışmanlığı sözleşmesi çerçevesinde kişilerin risk ve getiri tercihleri dikkate alınarak kişiye özel sunulmaktadır. Buradaki içeriğin hiçbir bölümü Deniz Yatırım Menkul Kıymetler A.Ş.'nin yazılı izni olmadan çoğaltılamaz, hiçbir şekilde ortamda yayımlanamaz, alıntı yapılamaz ve kullanılamaz. Sadece burada yer alan bilgilere dayanarak yatırım kararı verilmesi beklentilerinize uygun sonuçlar doğurmayabilir.

© DENİZ INVEST 2024

Derecelendirme

Deniz Yatırım Analistleri, her hisse senedi için bir veya birden fazla değerlendirme yöntemi kullanarak 12 aylık hedef değerler (fiyatlar) ve buna bağlı olarak potansiyel getirileri hesaplamaktadır. 12 ay derecelendirme sistemimiz; AL, TUT ve SAT olmak üzere 3 farklı genel yatırım tavsiyesi içerir.

AL: Hisse senedinin gelecek 12 ay toplam potansiyel getirisinin **en az %20 ve üzerinde** oluşması şeklindeki değerlendirme ifade etmektedir.

TUT: Hisse senedinin gelecek 12 ay toplam potansiyel getirisinin **%0-20 aralığında** oluşması şeklindeki değerlendirme ifade etmektedir.

SAT: Hisse senedinin gelecek 12 ay toplam potansiyel getirisinin **%0'dan daha düşük** seviyelerde oluşması şeklindeki değerlendirme ifade etmektedir.

Derecelendirme	Potansiyel Getiri (PG), 12-ay
AL	≥%20
TUT	%0-20
SAT	≤%0

Kaynak: Deniz Yatırım

Deniz Yatırım Analistleri hisse senetlerini potansiyel katalizörler, tetikleyici gelişmeler, riskler ile piyasa, sektör ve rakip firma gelişmeleri ışığında değerlendirmektedir. Analistlerimiz genel yatırım tavsiyesinin kamuoyuyla paylaşılmasını takip eden süreçte hisse senetlerini titizlikle yakından takip etmeye devam etmekte; ancak, hisse senedi fiyatındaki dalgalanmalardan ötürü değerler, derecelendirme sistemimizdeki sınırları aştığı takdirde, analistlerimiz hisse senedi hakkında sundukları tavsiyeyi değiştirmemeyi ve/veya Gözden Geçirme (GG) sürecine almayı tercih edebilirler.