

günlük bülten

Hisse Senedi Piyasası

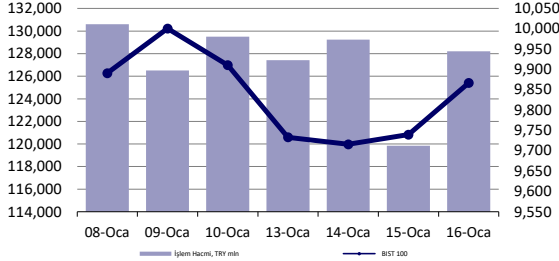

Endeksler, para piyasaları ve emtia

	Kapanış	Önceki	1 Gün	1 Ay	Yıl Baş.
BIST100	9,867	9,740	1.3%	-1.3%	0.4%
İşlem Hacmi, TL mln	128,206	119,843	7.0%	19.0%	5.6%
Türkiye 2032 (13.10.2032)	26.21%	26.46%	-25 bps	-126 bps	-93 bps
Türkiye 2032	6.28%	6.29%	-1 bps	70 bps	29 bps
TCMB karışık fonlama mlyt	47.50%	47.50%	0 bps	-250 bps	-63 bps
USD/TRY	35.43	35.45	-0.1%	1.4%	0.2%
EUR/TRY	36.58	36.51	0.2%	-0.5%	-0.2%
Sepet (50/50)	36.00	35.98	0.1%	0.4%	0.0%
DOW	43,153	43,222	-0.2%	-1.3%	1.4%
S&P500	5,937	5,950	-0.2%	-2.3%	0.9%
FTSE	8,392	8,301	1.1%	1.6%	2.7%
MSCI EM	1,067	1,056	1.0%	-3.3%	-0.8%
MSCI EE	43.74	43.96	-0.5%	-0.3%	4.1%
Shanghai SE Comp	3,236	3,227	0.3%	-4.4%	-3.5%
Nikkei	38,573	38,445	0.3%	-2.2%	-3.3%
Petrol (Brent)	81.78	81.29	0.6%	9.6%	9.6%
Altın	2,714	2,696	0.7%	2.3%	3.4%

En Çok Yükselen & Düşenler (BIST 100)

	Hisse Kodu	Son Kapanış	Gün Değ.	Hacim, TRY bin
En çok yükselenler				
Pasifik Eurasia Lojistik Dış Ticaret	PASEU	31.90	10.0%	301,720
Anadolu Hayat Emek.	ANHYT	103.60	6.9%	248,941
Cvk Maden İşletmeleri	CVKMD	347.00	6.0%	519,026
Anadolu Efes Biraçılık	AEFES	171.90	5.3%	1,812,758
İş Yatırım	ISMEN	44.88	5.0%	491,738
Koza Altın İşletmeleri	KOZAL	23.02	4.7%	1,474,252
En çok düşenler				
Şekerbank	SKBNK	4.75	-4.8%	668,478
Mlp Sağlık Hizmetleri	MPARK	388.00	-2.8%	138,552
Mavi Giyim	MAVI	72.90	-1.7%	793,331
Bim Birleşik Mağazalar	BIMAS	504.00	-1.7%	3,024,836
Altınay Savunma Teknolojileri	ALTNY	77.40	-1.5%	232,853
Aksa	AKSA	11.02	-1.3%	185,480

5 Yıllık Ülke Risk Primi (CDS) (baz puan)

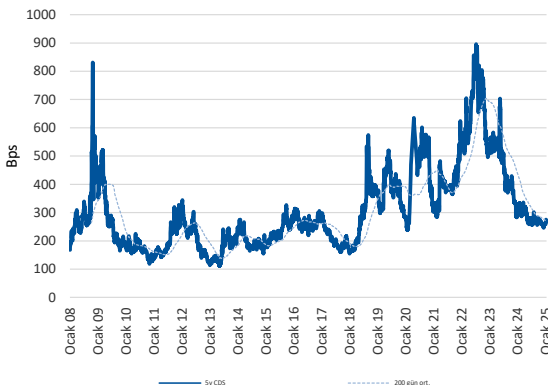

Piyasa yorumu:

Bu sabah pozitif açılış ve sonrasında 9820 – 10000 arasında işlem aktivitesi bekliyoruz.

Dün endeks +1.30% değişimle 9867 seviyesinde kapattı. İşlem hacmi yüksek seviyede gerçekleşti.

Günlük Bültenimizin ilerleyen sayfalarında detaylı şekilde görebileceğiniz **Seçilmiş İndikatörler Puanlama Sistemimize** göre bugün öne çıkan ilk 5 hisse senedi: **EKGYO, HALKB, PASEU, TABGD ve TCELL**. **İlgili sayfada sistemimizin metodolojisini ve uyarı notunu okumanızı önemle belirtmek isteriz.**

Son iş günü kapanışına göre, eşit dağıtım oranı ile oluşturulan Deniz Yatırım Model Portföyümüz günlük bazda %1,73, BIST 100 endeksi ise %1,3 seviyelerinde performans sergilemiştir.

Bugünün haberleri:

Hisse senetleri

- **ALFAS:** Yeni iş ilişkisi hk. / olumlu

Piyasalarda bugün

Haftayı, yön arayışının devam ettiğini düşündüğümüz risk iştahı pozisyonu ile tamamlamaya hazırlanıyoruz. ABD enflasyon verileri kısa vadeli heyecan açısından güzel bir başlıktı. Tahvil faizlerindeki pozisyonlanma ve algısal olarak yoğunlaşma riskini kısmen azaltmaya yardımcı oldu. Geline nokta 2y vadeli ABD tahvil faizini %4.23, 10y vadeliyi ise %4,61'de takip ediyoruz. Perşembe günü de faizlerin biraz daha gerilediğini gördük. Fed'in önemli isimlerinden Waller -kendisini, faiz indirim süreci başlarken -25bp patikasını işaret etmesi ve piyasanın da bu tarafa kayması ile hatırlayacağız- enflasyondaki görünüme paralel ilk yarıda faiz indirimi olasılığının hala masada olduğunu belirtti. Mart için de opsiyonları masadan kaldırmadı. Tüm bu söylemler, faizlerdeki baskıyı biraz daha azalttı. Trump'ın ekonomiyi emanet edeceği isim olan Bessent ise, Amerikan dolarının küresel rezerv pozisyonuna atıfta bulunurken, 2017'de devreye alınan vergi indirimi sürecinin uzatılmaması durumunda ABD'yi ekonomik kriz beklediğini belirtti. Tüm bunlar gün sonunda majör ABD endekslerinde yatay-negatif kapanışlar gerçekleşmesine zemin hazırlarken, bu sabah Asya seansında spot işlemler Bölge endekslerinde karışık bir görüntüye işaret ediyor. Vadeli ABD endeksleri ise yatay-pozitif.

Dolar endeksi hala daha 109 bölgesinde. Güçlü USD temasından net bir uzaklaşma söz konusu değil. Çin'den gelen veriler, ülke ekonomisinin 2024'te %5 büyümeyi başardığını gösteriyor. Elbette son çeyrekte devreye alınan desteklerin ve bilhassa Trump yönetiminin işbaşı yapacak olmasının artırdığı öne çekilmiş talep ana faktörler. Keza ihracatın büyümeye en ciddi katkısı sunan kalem olduğu detayı rakamlar içerisinde yer alıyor. Sürdürülebilirliğini sorgulamaya devam ediyoruz. 2024, inşaat yatırımlarının %10,6 gerilemesi ile 1987'den bu yana tutulan data setinde en kötü yıla işaret etmesi ile de tarihe ayrı bir cepheden geçmiş oldu.

Yerel varlıklar cephesinde, lira ve CDS'te önemli bir değişim gözlenmedi. BIST 100 endeksi ise günü %1,3 yükselişle tamamladı. Son zamanlarda sıklıkla öne çıkarmaya çalıştığımız sigorta ve iletişim sektörleri, ana hisse senetleri üzerinden gerçekleşen pozitif hareketin belirleyicileri oldular. Endeks, henüz 9700-10200 bant hareketinin dışına çıkabilmiş değil. TCMB ve Moody's beklentilerini sık sık konuşacağımız 1 haftalık süreç bizleri bekliyor. Muhtemel oynaklık artışına da hazırlıklı olmakta fayda var. Moody's'ten, teknik bir ayarlama ile 1 kademe not artışı ve görünümün durağan şeklinde güncellenmesi beklentimiz mevcut. Unutmadan, 2025'te devreye aldığımız bir yeniliğimizi hatırlatalım: Günlük Bültenimizde BIST endekslerinin teknik sağlıklarına yönelik puanlama sistemimizi devreye aldık. Göz atmanızı öneriyoruz. [Deniz Yatırım Günlük Bültenimize](#) başlığı üzerinden ulaşabilirsiniz. Keyifli okumalar.

Şirket haberleri

ALFAS: Yeni iş ilişkisi hk. / olumlu

Şirket ile yurtdışında yerleşik global bir enerji firması arasında güneş panellerinin OEM (fason) üretimine ilişkin 2025 yılını kapsayan bir anlaşmaya varılmıştır. Bu anlaşmanın her yıl yenilenmesi planlanmakta olup, müşteri tarafından yıllık satın alınması planlanan güneş paneli gücü minimum 50 MWp olacaktır.

İlgili gelişmeyi ciroya katkısı bakımından ALFAS payları açısından olumlu olarak değerlendiriyoruz.

KAP haberleri

İlk Halka Arzlar									
Tarih	Hisse	Ortaklık	Mevcut Sermaye	Yeni Sermaye	Sermaye Artırımı		Mevcut Pay Satışı	Ek Pay Satışı	Satış Fiyatı
					Bedelli	Bedelsiz			
16.01.2025	DNYVA	Dünya Varlık Yönetim A.Ş.	185,000,008	217,600,008	32,600,000	-	32,600,000	13,040,000	₺38.44
16.01.2025	DSTKF	Destek Finans Faktoring A.Ş.	250,000,000	333,333,333	83,333,333	-	-	-	₺46.98
16.01.2025	MOPAS	Mopaş Marketçilik Gıda Sanayi ve Ticaret A.Ş.	230,000,000	273,000,000	43,000,000	-	14,330,000	-	₺35.00

Kaynak: Deniz Yatırım Strateji ve Araştırma Bölümü, KAP

Genel Kurullar						
1. hafta						
30 Aralık 2024 Pazartesi	31 Aralık 2024 Salı	01 Ocak 2025 Çarşamba	02 Ocak 2025 Perşembe	03 Ocak 2025 Cuma	04 Ocak 2025 Cumartesi	05 Ocak 2025 Pazar
2. hafta						
06 Ocak 2025 Pazartesi	07 Ocak 2025 Salı	08 Ocak 2025 Çarşamba	09 Ocak 2025 Perşembe	10 Ocak 2025 Cuma	11 Ocak 2025 Cumartesi	12 Ocak 2025 Pazar
		IEYHO / 10:00	KNFRT / 11:00	TSPOR / 14:00		
3. hafta						
13 Ocak 2025 Pazartesi	14 Ocak 2025 Salı	15 Ocak 2025 Çarşamba	16 Ocak 2025 Perşembe	17 Ocak 2025 Cuma	18 Ocak 2025 Cumartesi	19 Ocak 2025 Pazar
MARTI / 11:00						
4. hafta						
20 Ocak 2025 Pazartesi	21 Ocak 2025 Salı	22 Ocak 2025 Çarşamba	23 Ocak 2025 Perşembe	24 Ocak 2025 Cuma	25 Ocak 2025 Cumartesi	26 Ocak 2025 Pazar
MMCAS / 11:00		AEFES / 13:00	SKYMD / 10:30	SAMAT / 11:00		
		ATEKS / 14:00	SEKFK / 11:30			
5. hafta						
27 Ocak 2025 Pazartesi	28 Ocak 2025 Salı	29 Ocak 2025 Çarşamba	30 Ocak 2025 Perşembe	31 Ocak 2025 Cuma		
			BIGCH / 14:00	GEDIK / 11:00		

Kaynak: Deniz Yatırım Strateji ve Araştırma, KAP

KAP Haberleri	
Hisse	Haber

AZTEK

Mağaza Açılışı; Şirketimizin Hilton Mall Of İstanbul'daki ikinci yeni mağazasının açılışı için bugün (16.01.2025) kira sözleşmesi imzalanmıştır. Yeni mağazamızda Aztek Teknoloji'nin distribütörlüğünü yaptığı ürünlerin satışı yapılacak olup, bu açılışla beraber toplam mağaza adedimiz yediye (7) yükselmiştir.

Kaynak: Deniz Yatırım Strateji ve Araştırma, KAP

Pay geri alımları								
Tarih	Hisse	Şirket	Bulunduğu endeks	Sektör	Alınan pay senedi	Fiyat aralığı (TL)	Nominal değer (TL)	Sermaye oranı (%)
16.01.2025	LKMNH	Lokman Hekim	XUHIZ:IS	Sağlık	14,000	21.28-21.38	6,432,991	2.98%
16.01.2025	TKFEN	Tekfen Holding	XU100:IS	Holdingle	152,620	65,80-66,20	11,610,000	3.14%

Kaynak: Deniz Yatırım Strateji ve Araştırma Bölümü, KAP

Baz alınan hisseler Deniz Yatırım Strateji ve Araştırma Bölümü araştırma kapsamıdır.

Teknik yorum

BIST 100 endeksi

Dün endeks +1.30% değişimle 9866.73 seviyesinde kapattı. İşlem hacmi yüksek seviyede gerçekleşti. Yüksek volatilitenin devam ettiği günde endeks kritik direnç seviyesi 9880 seviyesinde kapanış gerçekleştirdi. 9880 üstünde kalıcı olması halinde kısa vadeli satış baskısının sona ereceği düşüncesindeyiz. Bu durumda hedef / direnç 10100 olarak takip ediyoruz. 5 g Ort. 9793,22 22 g. Ort. 9876.30 seviyesindedir. Destek olarak 9720 ve 9820, direnç olarak 9880 ve 10000 takip ediyoruz. Bu sabah pozitif açılış ve sonrasında 9820 – 10000 arasında işlem aktivitesi bekliyoruz.

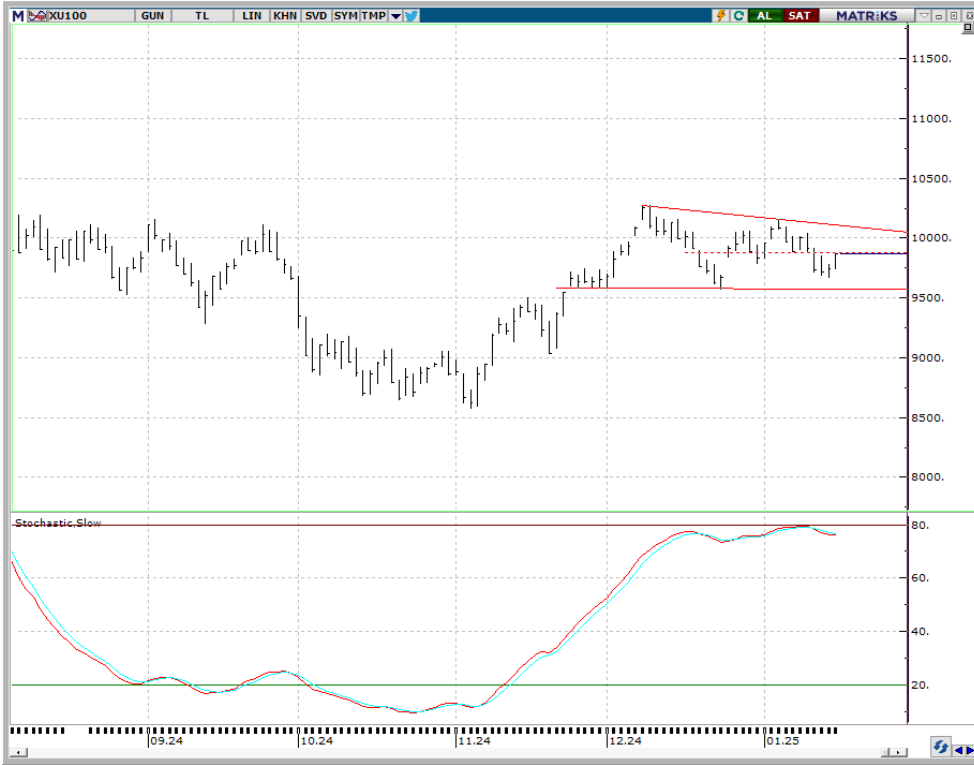

VIOP - X30Y vade teknik analiz

Dün vadeli endeks günü +0.70% değişimle 11359,00 seviyesinde kapattı. İşlem hacmi yüksek seviyede gerçekleşti. Vadeli endekste 11190 – 11550 arasındaki sıkışmayı dikkatle takip ediyoruz. 11550 kritik direnç olarak izliyoruz ve bu seviye üstünde kalıcı olması halinde kısa vadeli satış baskısının tamamen ortadan kalkacağı düşüncesindeyiz. 5g. Ort. 11343,60 22 g. Ort. 11473,82 seviyesindedir. Destek olarak 11190 ve 11250, direnç olarak ise 11420 ve 11550 takip ediyoruz. Bu sabah pozitif açılış ve sonrasında 11250– 11550 arasında işlem aktivitesi bekliyoruz.

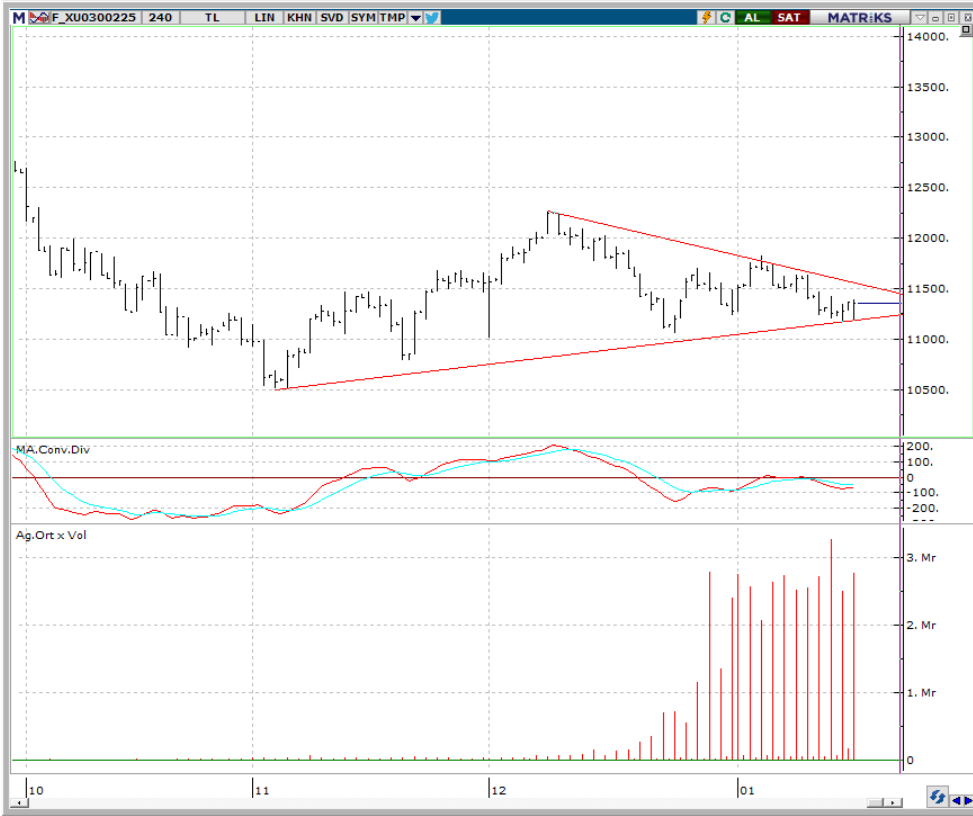

BIST 100 endeks ağırlıkları ve puan katkıları

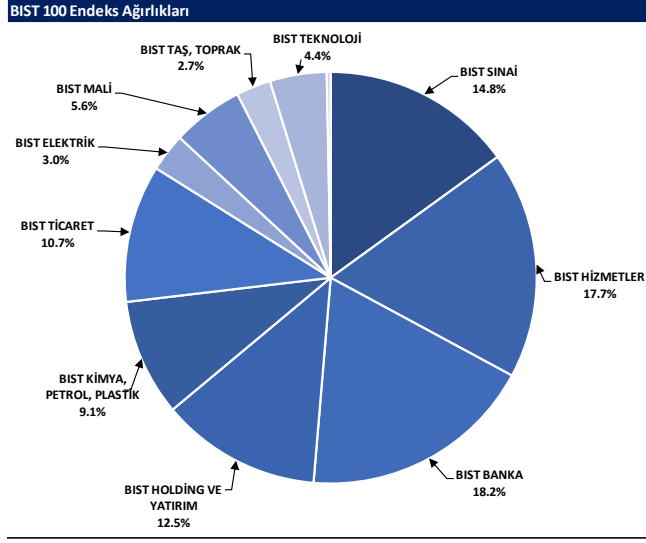

Kaynak: Deniz Yatırım Strateji ve Araştırma Bölümü hesaplamaları, Rasyonet

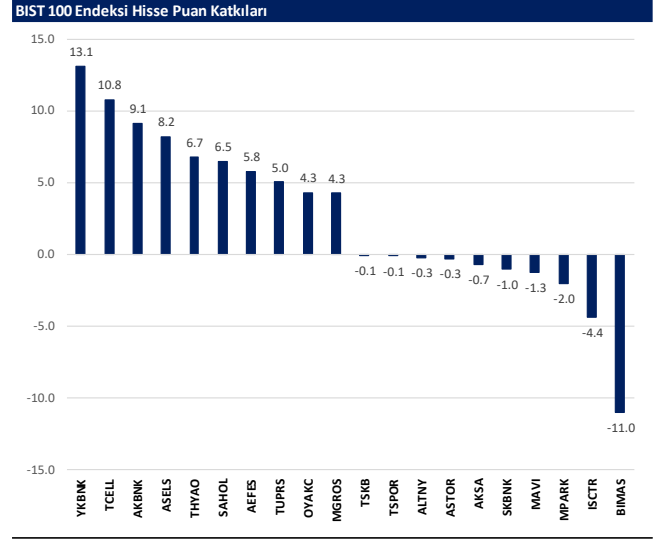

Kaynak: Deniz Yatırım Strateji ve Araştırma Bölümü hesaplamaları, Rasyonet

BIST endekslerine ait performanslar

BIST Endeksleri	Endeks Açıklaması	16.01.2025	15.01.2025	Günlük değişim	31.12.2024	Yıl başlangıcından değişim
XU100	BIST 100	9867	9740	1.3%	9831	0%
XU30	BIST 30	10872	10747	1.2%	10756	1%
XU50	BIST 50	8729	8622	1.2%	8657	1%
XBANK	BIST BANKA	14818	14626	1.3%	14555	2%
XUTUM	BIST TÜM	11477	11328	1.2%	11454	0%
XUMAL	BIST MALİ	11793	11626	1.4%	11758	0%
XD30S	BIST 30 AĞIRLIK SINIRLAMALI 10	11122	10994	1.2%	11004	1%
X100S	BIST 100 AĞIRLIK SINIRLAMALI 10	9869	9742	1.3%	9833	0%
XBANA	BIST ANA	30980	30730	0.8%	30646	1%
XBLSM	BIST BİLİŞİM	4732	4732	0.0%	4875	-3%
XELKT	BIST ELEKTRİK	517	509	1.6%	512	1%
XFINK	BIST FIN. KIR. FAKTORİNG	3960	3914	1.2%	3875	2%
XGDA	BIST GIDA, İÇECEK	11101	10842	2.4%	11496	-3%
XGMYO	BIST GAYRİMENKUL Y.O.	3618	3548	2.0%	3588	1%
XHARZ	BIST HALKA ARZ	94455	93585	0.9%	93305	1%
XHOLD	BIST HOLDİNG VE YATIRIM	8816	8725	1.0%	8914	-1%
XILTM	BIST İLETİŞİM	2464	2402	2.6%	2326	6%
XINSA	BIST İNŞAAT	11761	11516	2.1%	11506	2%
XKAGT	BIST ORMAN, KAĞIT, BASIM	5836	5781	1.0%	5624	4%
XKMYA	BIST KİMYA, PETROL, PLASTİK	11661	11572	0.8%	11536	1%
XKOBI	BIST KOBI SANAYİ	27139	26964	0.7%	26006	4%
XKURY	BIST KURUMSAL YÖNETİM	8270	8125	1.8%	8254	0%
XMADN	BIST MADENÇİLİK	7185	6912	4.0%	7052	2%
XMANA	BIST METAL ANA	15741	15586	1.0%	16396	-4%
XMESY	BIST METAL EŞYA, MAKİNA	20638	20412	1.1%	21119	-2%
XSDA	BIST ADANA	58160	57815	0.6%	59941	-3%
XSANK	BIST ANKARA	19175	18809	1.9%	18440	4%
XSANT	BIST ANTALYA	9838	9802	0.4%	9914	-1%
XSBAL	BIST BALIKESİR	10392	10235	1.5%	10126	3%
XSBR	BIST BURSA	15041	14723	2.2%	15042	0%
XSDNZ	BIST DENİZLİ	7958	7851	1.4%	7453	7%
XSGRT	BIST SİĞORTA	66456	64167	3.6%	66509	0%
XSIST	BIST İSTANBUL	12838	12677	1.3%	12784	0%
XSIZM	BIST İZMİR	14473	14238	1.6%	14591	-1%
XSKAY	BIST KAYSERİ	31723	31309	1.3%	33099	-4%
XSKOC	BIST KOCAELİ	24201	23980	0.9%	23606	3%
XSKON	BIST KONYA	8931	8846	1.0%	8768	2%
XSPOR	BIST SPOR	3357	3362	-0.1%	3162	6%
XSTKR	BIST TEKİRDAĞ	45618	45344	0.6%	43602	5%
XTAST	BIST TAŞ, TOPRAK	14513	14198	2.2%	14103	3%
XTCRT	BIST TİCARET	24120	24274	-0.6%	25386	-5%
XTEKS	BIST TEKSTİL, DERİ	3795	3743	1.4%	3757	1%
XTM2S	BIST TEMETTÜ 25	13791	13642	1.1%	13926	-1%
XTMTU	BIST TEMETTÜ	10716	10584	1.2%	10754	0%
XTRZM	BIST TURİZM	1326	1296	2.3%	1301	2%
XTUMY	BIST TÜM-100	35284	35226	1.0%	36091	0%
XUHİZ	BIST HİZMETLER	9644	9568	0.8%	9589	1%
XULAS	BIST ULAŞTIRMA	35410	35025	1.1%	33949	4%
XUSIN	BIST SINAI	12955	12773	1.4%	13054	-1%
XUSRD	BIST SÜRDÜRÜLEBİLİRLİK	13526	13365	1.2%	13486	0%
XUTEK	BIST TEKNOLOJİ	14458	14280	1.2%	13943	4%
XYLDZ	BIST YILDIZ	10745	10609	1.3%	10726	0%
XYORT	BIST MENKUL KIYMY.O.	3376	3358	0.5%	3567	-5%
XYUZB	BIST 100-30	17395	17108	1.7%	17660	-2%
X10XB	BIST BANKA DIŞI LİKİT 10	11620	11522	0.8%	11395	2%
XAKUR	BIST ARACI KURUMLAR	46666	45097	3.5%	49719	-6%
XLBNK	BIST LİKİT BANKA	13157	12978	1.4%	12876	2%
XTKJS	BIST TEKNOLOJİ AĞIRLIK SINIRLAMALI	19929	19839	0.5%	20007	0%

Kaynak: Deniz Yatırım Strateji ve Araştırma, Rasyonet

Seçilmiş BIST Endekslerine Ait Günlük Performanslar

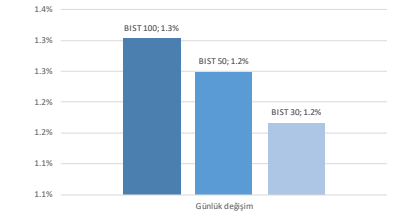

Kaynak: Deniz Yatırım Strateji ve Araştırma Bölümü hesaplamaları, Rasyonet

Seçilmiş BIST Endekslerine Ait Günlük Performanslar

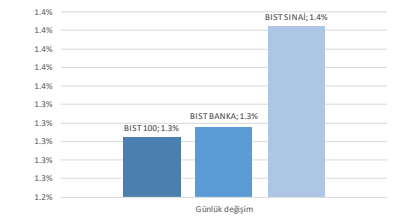

Kaynak: Deniz Yatırım Strateji ve Araştırma Bölümü hesaplamaları, Rasyonet

BIST 100

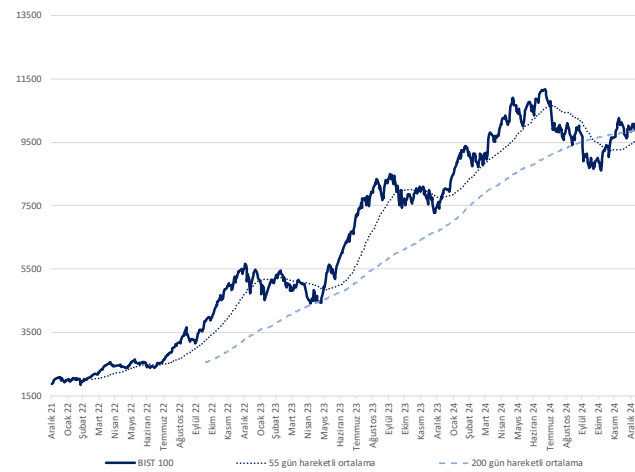

Kaynak: Deniz Yatırım Strateji ve Araştırma, Rasyonet

Endeks Performansları

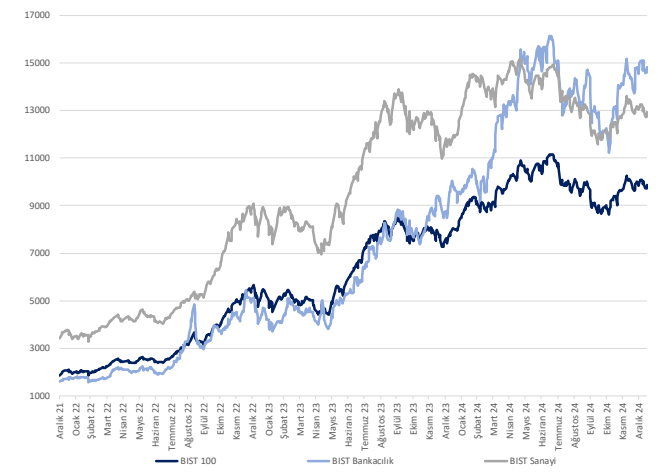

Kaynak: Deniz Yatırım Strateji ve Araştırma, Rasyonet

Son 90 güne ait dip-zirve analizi



DENİZ YATIRIM STRATEJİ & ARAŞTIRMA | BIST 100 ENDEKSİ DİP-ZİRVE ANALİZİ

Hisse	Son kapanış	Önceki kapanış	Değişim %	Son 90 gün zirvesi	Son 90 gün dip	Zirveye uzaklık	Dibe uzaklık	Zirveyi geçti mi?
AEFES	171.90	163.30	5.3%	237.50	162.80	38%	5%	x
AGHOL	309.25	299.75	3.2%	379.50	275.00	23%	11%	x
AGROT	10.25	10.18	0.7%	15.73	10.18	53%	1%	x
AKBNK	64.15	63.20	1.5%	66.80	46.40	4%	28%	x
AKFYE	19.62	19.35	1.4%	20.70	16.98	6%	13%	x
AKSA	11.02	11.16	-1.3%	12.94	8.05	17%	27%	x
AKSEN	40.66	39.70	2.4%	41.12	32.34	1%	20%	x
ALARK	91.30	90.60	0.8%	101.00	82.70	11%	9%	x
ALFAS	76.90	74.20	3.6%	76.90	46.84	-	39%	✓
ALTNY	77.40	78.60	-1.5%	102.60	77.40	33%	-	x
ANHYT	103.60	96.90	6.9%	113.60	82.30	10%	21%	x
ANSGR	112.60	110.40	2.0%	112.60	73.00	-	35%	✓
ARCLK	129.50	128.40	0.9%	151.50	123.70	17%	4%	x
ARDYZ	37.60	37.54	0.2%	42.44	29.60	13%	21%	x
ASELS	80.25	78.30	2.5%	80.25	54.81	-	32%	✓
ASTOR	122.50	122.80	-0.2%	122.90	65.25	0%	47%	x
BERA	16.15	16.00	0.9%	16.39	12.38	1%	23%	x
BIMAS	504.00	512.50	-1.7%	605.70	440.57	20%	13%	x
BRSAN	413.50	407.50	1.5%	575.00	401.00	3%	3%	x
BRYAT	1920.00	1909.00	0.6%	2270.00	1702.00	18%	11%	x
BSOKE	10.20	10.09	1.1%	22.62	10.09	122%	1%	x
BTCIM	3.96	3.90	1.5%	7.74	3.90	95%	2%	x
CANTE	1.64	1.62	1.2%	1.80	1.39	10%	15%	x
CCOLA	60.60	59.00	2.7%	64.30	45.12	6%	26%	x
CIMSA	50.60	49.26	2.7%	50.60	29.88	-	41%	✓
CLEBI	1899.00	1874.00	1.3%	2225.00	1665.00	17%	12%	x
CVKMD	347.00	327.50	6.0%	497.50	244.60	43%	30%	x
CWENE	21.26	21.14	0.6%	26.36	18.95	24%	11%	x
DOAS	195.40	193.00	1.2%	229.80	191.20	18%	2%	x
DOHOL	14.37	13.99	2.7%	15.59	12.62	8%	12%	x
ECILC	45.22	44.82	0.9%	49.98	37.26	11%	18%	x
EGEEN	9565.00	9497.50	0.7%	11820.00	8992.50	24%	6%	x
EKGYO	14.59	14.07	3.7%	14.59	9.45	-	35%	✓
ENERY	248.00	243.10	2.0%	295.25	193.40	19%	22%	x
ENISA	60.15	59.05	1.9%	64.10	52.75	7%	12%	x
ENKAI	50.50	48.94	3.2%	56.20	42.60	11%	16%	x
EREGL	23.00	22.84	0.7%	27.00	22.82	17%	1%	x
EUPWR	33.62	33.52	0.3%	36.84	25.84	10%	23%	x
FENER	46.36	46.30	0.1%	58.04	40.20	25%	13%	x
FROTO	923.50	912.00	1.3%	1101.35	847.46	19%	8%	x
GARAN	129.80	128.30	1.2%	133.30	97.75	3%	25%	x
GESAN	46.00	45.60	0.9%	53.00	37.92	15%	18%	x
GOLTS	433.00	424.00	2.1%	519.50	345.75	20%	20%	x
GURRF	287.25	281.75	2.0%	291.00	172.50	1%	40%	x
HALKB	17.64	17.25	2.3%	17.64	14.33	-	19%	✓
HEKTS	3.82	3.79	0.8%	4.54	3.36	19%	12%	x
IEYHO	11.30	10.99	2.8%	12.26	7.52	8%	33%	x
ISCTR	14.03	14.19	-1.1%	14.48	10.99	3%	22%	x
ISMEN	44.88	42.76	5.0%	49.00	31.32	9%	30%	x
KARSN	12.16	11.95	1.8%	18.45	11.95	52%	2%	x
KCAER	13.43	13.41	0.1%	15.46	11.88	15%	12%	x
KCHOL	175.80	175.50	0.2%	201.00	161.70	14%	8%	x
KILSR	34.32	34.06	0.8%	41.12	32.10	20%	6%	x
KONTR	37.42	37.40	0.1%	50.50	37.04	35%	1%	x
KONYA	6422.50	6372.50	0.8%	7800.00	5820.00	21%	9%	x
KOZAA	70.50	68.50	2.9%	75.15	54.90	7%	22%	x
KOZAL	23.02	21.98	4.7%	24.34	18.75	6%	19%	x
KRDMD	25.90	25.36	2.1%	30.48	22.30	18%	14%	x
LIDER	140.00	135.70	3.2%	164.50	79.65	18%	43%	x
MAGEN	23.02	22.64	1.7%	23.58	18.81	2%	18%	x
MAVI	72.90	74.15	-1.7%	94.35	72.90	29%	-	x
MGROS	546.00	533.00	2.4%	547.00	395.47	0%	28%	x
MIATK	39.50	38.70	2.1%	46.92	36.74	19%	7%	x
MPARK	388.00	399.00	-2.8%	420.75	289.25	8%	25%	x
NTHOL	44.04	42.74	3.0%	54.24	39.07	23%	11%	x
ODAS	6.00	5.94	1.0%	6.92	5.56	15%	7%	x
OTKAR	423.25	412.75	2.5%	496.25	412.75	17%	2%	x
OYAKC	26.42	25.38	4.1%	26.42	13.79	-	48%	✓
PASEU	31.90	29.00	10.0%	31.90	20.50	-	36%	✓
PETKM	17.80	17.64	0.9%	23.88	17.14	34%	4%	x
PGSUS	215.00	212.90	1.0%	253.25	210.30	18%	2%	x
REEDR	13.23	13.27	-0.3%	29.18	13.23	121%	-	x
SAHOL	97.70	96.00	1.8%	104.50	79.00	7%	19%	x
SASA	3.94	3.92	0.5%	4.46	3.69	13%	6%	x
SDTTR	209.00	209.10	0.0%	255.90	208.80	22%	0%	x
SELEC	76.20	76.05	0.2%	85.00	60.15	12%	21%	x
SİSE	39.24	39.18	0.2%	44.28	37.66	13%	4%	x
SKBNK	4.75	4.99	-4.8%	5.54	3.84	17%	19%	x
SMRTG	41.12	40.54	1.4%	43.90	33.32	7%	19%	x
SOKM	38.88	38.56	0.8%	47.52	37.74	22%	3%	x
TABGD	165.50	160.10	3.4%	165.50	128.70	-	22%	✓
TAVHL	276.75	273.50	1.2%	291.50	210.00	5%	24%	x
TECELL	98.45	95.90	2.7%	98.50	79.85	0%	19%	x
THYAO	297.75	295.00	0.9%	301.25	257.75	1%	13%	x
TKFEN	66.25	66.10	0.2%	83.05	47.08	25%	29%	x
TMSN	118.90	117.60	1.1%	138.40	107.50	16%	10%	x
TOASO	203.10	198.70	2.2%	223.90	179.80	10%	11%	x
TSKB	12.74	12.76	-0.2%	13.16	10.65	3%	16%	x
TSPOR	1.18	1.19	-0.8%	1.25	0.88	6%	25%	x
TTKOM	45.70	44.72	2.2%	54.85	43.48	20%	5%	x
TRAK	690.50	678.00	1.8%	780.50	647.98	13%	6%	x
TUKAS	6.65	6.58	1.1%	8.01	6.22	20%	6%	x
TUPRS	148.50	147.00	1.0%	158.90	140.80	7%	5%	x
TURSG	16.55	15.87	4.3%	18.33	11.48	11%	31%	x
ULKER	112.60	110.30	2.1%	157.00	99.80	39%	11%	x
VAKBN	25.08	24.30	3.2%	25.52	19.31	2%	23%	x
VESTL	65.00	65.10	-0.2%	74.70	54.75	15%	16%	x
YEOTK	54.30	54.20	0.2%	58.41	39.97	8%	26%	x
YKBNK	30.90	29.78	3.8%	32.42	23.04	5%	25%	x
ZOREN	4.25	4.18	1.7%	4.63	3.89	9%	8%	x

Kaynak: Deniz Yatırım Strateji ve Araştırma Bölümü hesaplamaları, Rasyonel

BIST 100 şirketlerinin son 1 ve 3 aydaki rölatif performans durumları

BIST 100'deki şirketlerin son 1 ay negatif rölatif performans gün sayısı

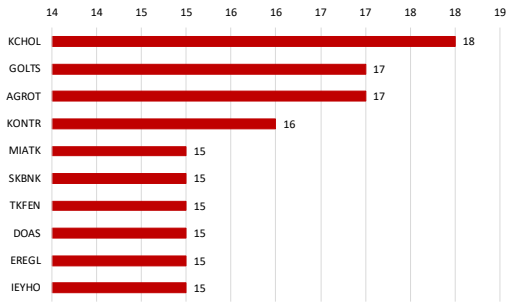

Soldaki grafikte yer alan şirketlerin son 1 ay rölatif performansı

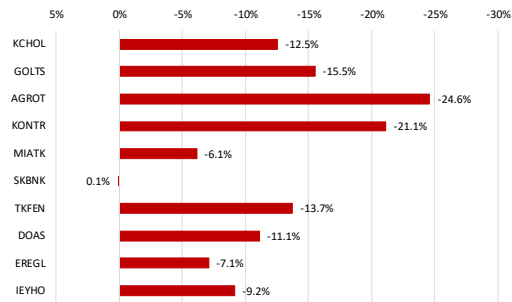

BIST 100'deki şirketlerin son 1 ay pozitif rölatif performans gün sayısı

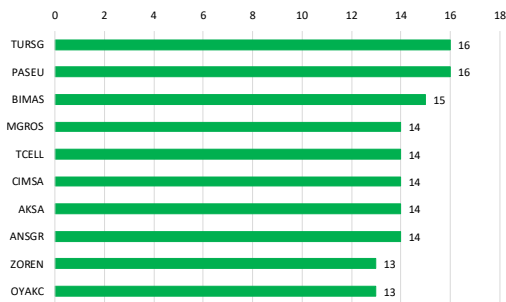

Soldaki grafikte yer alan şirketlerin son 1 ay rölatif performansı

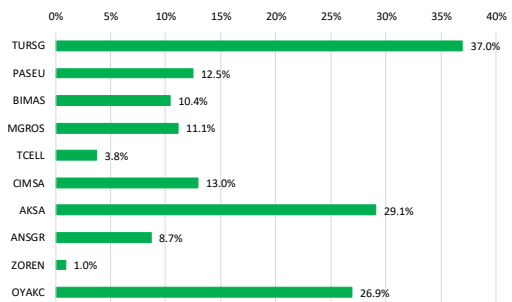

Kaynak: Deniz Yatırım Strateji ve Araştırma Bölümü hesaplamaları, Rasyonet

BIST 100'deki şirketlerin son 3 ay negatif rölatif performans gün sayısı

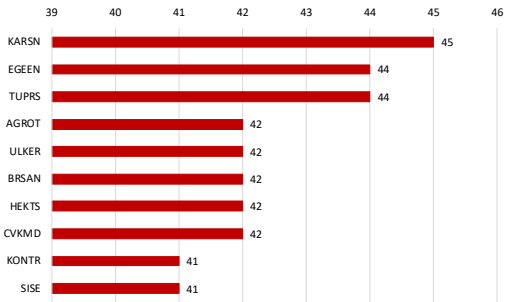

Soldaki grafikte yer alan şirketlerin son 3 ay rölatif performansı

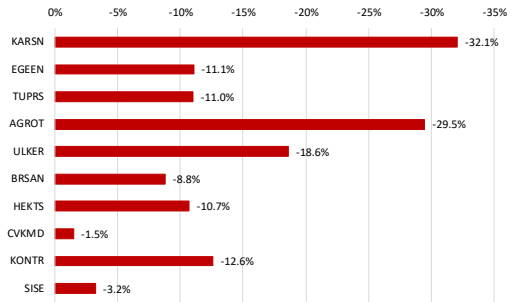

BIST 100'deki şirketlerin son 3 ay pozitif rölatif performans gün sayısı

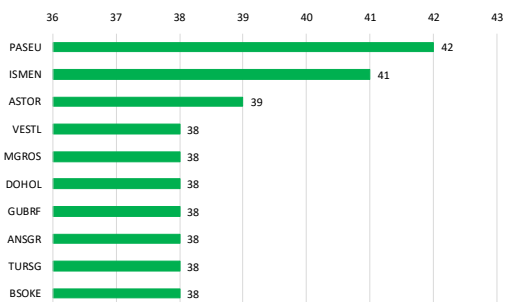

Soldaki grafikte yer alan şirketlerin son 3 ay rölatif performansı

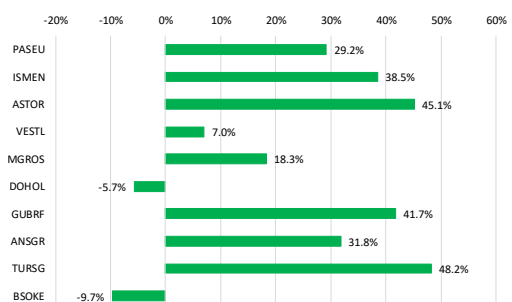

Kaynak: Deniz Yatırım Strateji ve Araştırma Bölümü hesaplamaları, Rasyonet

Seçilmiş karşılaştırma analizleri



DENİZ YATIRIM STRATEJİ & ARAŞTIRMA | BIST 100 SEÇİLMİŞ KARŞILAŞTIRMA ANALİZLERİ

Hissis Kodu	Şirket Adı	Sektör	Haftalık Korumasyon	Aylık Korumasyon	3 Ay	6 Ay	1 Yıl	2 Yıl
AGHCL	Ağ Anadolu Grup Holding	HOLDING	0.52	0.50	1.07	1.12	0.69	0.17
AGSPT	Ağaçlı Tekstil Teknoloji Yatırım	TEXTİL	0.28	0.55	2.52	2.06	0.29	0.28
AKBNK	Akbank	BANKACIKLIK	0.72	0.72	1.23	1.30	0.20	0.38
AKFE	Akfen Temizlik Enerji	ELEKTRİK	0.32	0.40	0.80	0.80	0.04	0.06
AKSA	Aktaş Enerji	ENDÜSTRİYEL TEKSTİL	0.56	0.56	0.80	0.75	-0.02	-0.05
AKSEN	Akfen Enerji	ELEKTRİK	0.80	0.43	0.80	0.62	-0.03	0.06
AKRKE	Akfen Holding	İNHAAT, PAZARLAMA	0.80	0.75	0.93	1.22	0.25	0.05
ALFAS	Alfa Solar Enerji	ELEKTRİK	0.26	0.38	0.64	0.31	0.54	0.22
ALTYI	Altinye Savunma Teknolojileri	TEKNOLOJİ	0.75	0.68	1.00	0.98	0.10	0.08
ANAYT	Anadolulu Yayıncılık	SİGORTA	0.49	0.50	0.95	1.05	0.09	0.18
ANORG	Anadolulu Sigorta	SİGORTA	0.82	0.56	0.87	1.17	0.03	0.18
ANKIL	Anadolulu Yatırım	DİJİTAL İÇTİP	0.39	0.36	0.80	0.80	-0.09	-0.11
ANDYZ	And Group Bilgiyon Teknolojileri	TEKNOLOJİ	0.56	0.55	1.11	1.11	0.07	0.15
ANKOL	ANKOL	LETİNG/İNHAAT	0.80	0.70	1.10	1.10	0.06	0.12
ASTOR	Astoro Enerji	ELEKTRİK	0.26	0.47	0.67	0.90	0.38	0.22
BKSA	Bankası Holding	PERAKENDE	0.57	0.58	0.93	1.00	-0.05	0.00
BMALG	Bim Birleşik Mağazalar	PERAKENDE	0.66	0.39	0.95	0.89	0.06	0.15
BROSA	Borsa Yatırım	DEMİR, ÇELİK TEMEL	0.42	0.85	1.12	1.12	0.23	0.24
BRYAT	Bryant Yat. Yat.	HOLDING	0.53	0.52	1.47	1.47	0.05	0.11
BROKL	Broker Gıda	GIDA	0.56	0.50	0.85	0.78	0.13	0.26
BROCK	Bank Gıda	GIDA	0.26	0.40	0.49	0.41	0.09	0.13
CCOEN	Çağdaş Çelik	ELEKTRİK	0.24	0.36	0.36	0.78	-0.04	-0.30
CCOLA	Çoca Cola İçecek	BANKACIKLIK VE MENKUL	0.49	0.56	0.86	0.81	0.13	0.10
CMISA	Çimsa	CİMENTO	0.36	0.46	1.01	0.11	0.23	0.23
CLBB	Cellulbio	HAYVAN YOLU VE HİZMETLERİ	0.59	0.62	0.97	0.97	0.09	0.20
CVKAD	Çukurova Yatırım	MENKUL	0.28	0.49	0.80	0.80	0.09	0.16
CEMET	Çer Enerji	ELEKTRİK	0.48	0.76	1.09	1.20	-0.01	-0.05
DOCK	Doğuş Holding	OTOMOTİV	0.53	0.57	0.89	0.89	0.01	0.04
DOHOL	Doğuş Holding	HOLDING	0.74	0.76	1.10	1.10	0.02	0.04
EDOL	Endüstriyel	LAĞIK	0.76	0.87	0.97	1.07	0.07	0.10
EJENR	Eğil Enerji	OTOMOTİV PAZARLAMA	0.54	0.42	1.01	0.76	0.11	0.11
EJENR	Eğil Enerji	OTOMOTİV PAZARLAMA	0.54	0.42	1.01	0.76	0.11	0.11
ENERJ	Enerji Enerji	ELEKTRİK	0.51	0.42	1.33	0.70	0.12	0.13
ENERJ	Enerji Enerji	ELEKTRİK	0.51	0.42	1.33	0.70	0.12	0.13
ENKA	Enka İnşaat	İNHAAT, PAZARLAMA	0.57	0.54	0.77	0.66	-0.01	-0.01
ENKA	Enka İnşaat	İNHAAT, PAZARLAMA	0.57	0.54	0.77	0.66	-0.01	-0.01
ERBOL	Emiş Enerji Çelik	DEMİR, ÇELİK TEMEL	0.68	0.89	0.77	0.49	-0.26	-0.34
EUPRA	European Energy Yat. Yat. Yat.	ELEKTRİK	0.42	0.36	0.56	0.46	0.05	0.06
FENER	Fener Enerji	SPOR	0.37	0.29	0.49	0.57	0.02	0.05
FOTO	Foto Enerji	OTOMOTİV	0.66	0.70	0.86	-0.02	0.00	0.00
GAZAN	Gaziantep Bankası	BANKACIKLIK	0.65	0.66	1.07	0.88	0.12	0.26
GIDA	Gıda Yatırım	PERAKENDE	0.45	0.48	0.85	0.85	0.02	0.02
GIDA	Gıda Yatırım	PERAKENDE	0.45	0.48	0.85	0.85	0.02	0.02
GIDTA	Gıda Yatırım	PERAKENDE	0.45	0.48	0.85	0.85	0.02	0.02
GIDTA	Gıda Yatırım	PERAKENDE	0.45	0.48	0.85	0.85	0.02	0.02
GIDTA	Gıda Yatırım	PERAKENDE	0.45	0.48	0.85	0.85	0.02	0.02
GIDTA	Gıda Yatırım	PERAKENDE	0.45	0.48	0.85	0.85	0.02	0.02

En düşük haftalık korumasyon

0.25
BROSA

En düşük aylık korumasyon

0.46
ENERJ

En düşük yıllık bula

-0.01
ENERJ

En düşük aylık bula

0.13
BROSA

En düşük haftalık share

-0.26
ERBOL

En düşük aylık share

-0.41
ERBOL

Deniz Yatırım model portföyü

Deniz Yatırım Model Portföyü					
Hisse	Portföye giriş tarihi	Hedef fiyat	Potansiyel	Nominal getiri (Portföye girişten itibaren)	BIST-100'e rölatif getiri (Portföye girişten itibaren)
TAVHL	10.05.2021	460.00	66%	1058%	71%
FROTO	07.09.2022	1600.00	73%	211%	7%
HTTBT	03.11.2022	73.50	74%	339%	82%
KAREL	30.11.2022	17.00	66%	-5%	-52%
PGSUS	27.12.2022	362.50	69%	108%	15%
BIMAS	16.01.2023	755.50	50%	317%	115%
CCOLA	16.01.2023	82.40	36%	267%	89%
SAHOL	12.05.2023	153.30	57%	135%	16%
CIMSA	21.06.2023	68.40	35%	219%	70%
YKBNK	21.08.2023	46.00	49%	107%	60%
GWIND	09.07.2024	44.60	48%	-5%	4%
TABGD	18.07.2024	320.00	93%	-19%	-8%
GARAN	02.08.2024	178.50	38%	3%	10%
ANSGR	29.11.2024	174.30	55%	23%	20%

Yıl	Nominal getiri	BIST-100 Endeksi'ne göre rölatif getiri	BIST-100 Getiri Endeksi'ne göre rölatif getiri
2019	56%	27%	25%
2020	50%	16%	15%
2021	43%	13%	10%
2022	205%	3%	0%
2023	52%	12%	9%
2024	44%	10%	7%
12A	33%	8%	5%
YBB	0%	0%	0%
2019'dan bugüne	2139%	107%	76%

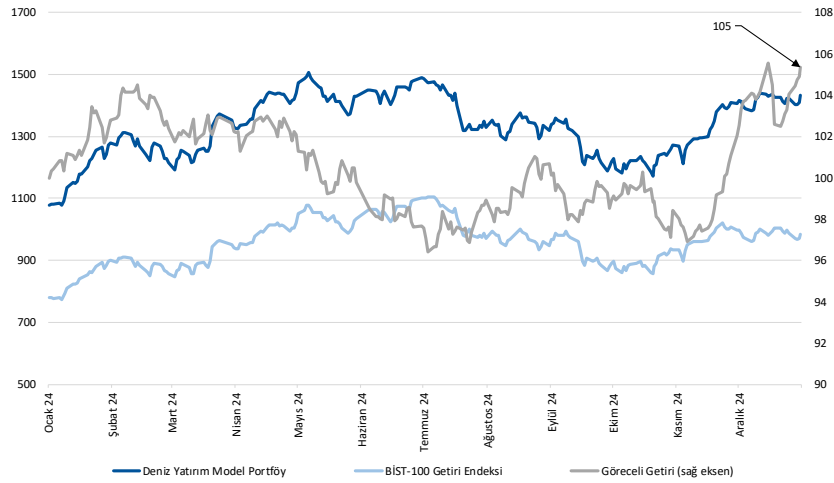

Kaynak: Deniz Yatırım Strateji ve Araştırma Bölümü hesaplamaları, Rasyonet

Deniz Yatırım Model Portföyü

Deniz Yatırım Model Portföyü, Deniz Yatırım Strateji ve Araştırma Bölümü tarafından, temel analiz kriterlerine göre hazırlanmış, orta-uzun vadeli hisse senedi tavsiye listesidir. Alınan pozisyonlar sadece uzun yönlüdür (long only). Herhangi bir rakamsal/yüzdese getiri hedefi söz konusu değildir. Herhangi bir şirket sayısı sınırı söz konusu değildir. Herhangi bir sıklıkta/takvim dahilinde değişiklik yapma zorunluluğu söz konusu değildir. Strateji ve Araştırma Bölümü analistleri portföyü takvim yılı içerisinde piyasa koşulları izin vermez ise değiştirmeye hakkına sahiptirler. **Portföy içerisinde yer alan şirketler için temel analiz açısından getiri potansiyeli kalmamış dahi olsa da (değerleme olarak) şirket markasına olan geçmiş ve gelecek dönem güveni ile liste içerisinde kalmaya devam edebilirler. Portföyde yer alan şirketler için AL tavsiyesi bulunması zorunluluğu söz konusu değildir. Bölüm analistleri, TUT ve/veya Gözden Geçiriliyor önerileri ile de liste içerisinde şirket tercihinde bulunabilirler.**

Deniz Yatırım model portföy | sektörel ve endeks dağılımları

Model portföy sektörel dağılımı

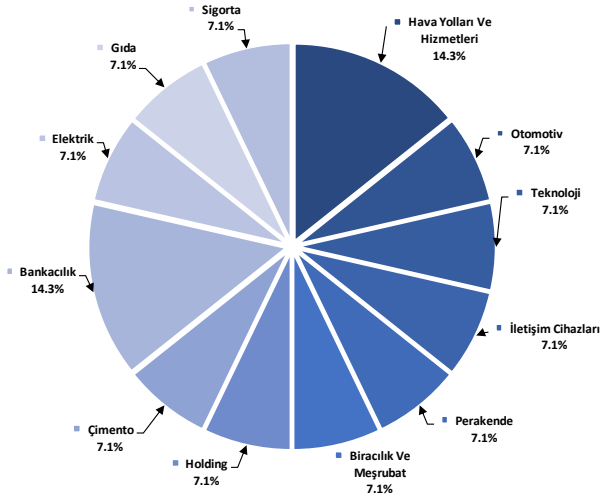

Kaynak: Deniz Yatırım Strateji ve Araştırma Bölümü hesaplamaları

Model portföy endeks dağılımı

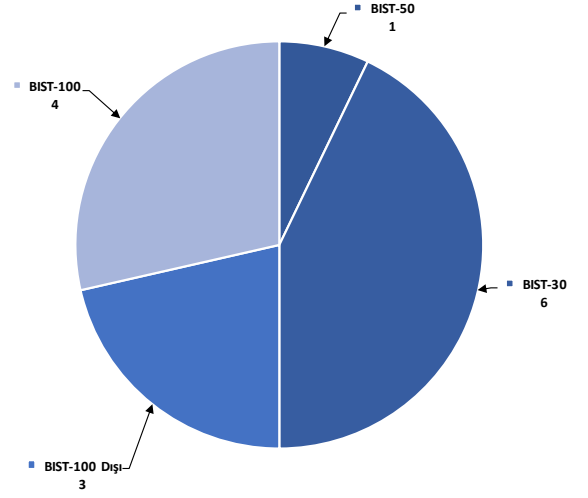

Kaynak: Deniz Yatırım Strateji ve Araştırma Bölümü hesaplamaları

Deniz Yatırım döngüsel portföy

Deniz Yatırım Döngüsel Portföy											
Hisse senedi	Giriş tarihi	Giriş seviyesi	Son kapanış	Değişim	Rölatif	Portföyde kalma süresi, gün	Yıl başlangıcından değişim	Haftalık değişim	Haftalık rölatif	Haftalık beta	Haftalık korelasyon
THYAO	25.01.2022	26.05	297.75	1043%	122%	1088	6%	1%	2%	1.01	0.76
TCELL	10.10.2022	22.42	98.45	339%	59%	830	6%	2%	4%	0.91	0.66
ULKER	13.12.2022	38.36	112.60	194%	56%	766	-4%	-1%	0%	0.93	0.52
MPARK	16.01.2023	85.43	388.00	354%	135%	732	2%	4%	5%	0.72	0.51
MAVI	12.05.2023	27.42	72.90	166%	31%	616	-16%	-8%	-7%	0.85	0.58
ASELS	17.07.2023	36.43	80.25	120%	46%	550	11%	3%	4%	0.86	0.64
AKBNK	21.08.2023	26.69	64.15	140%	85%	515	-1%	-3%	-1%	1.34	0.76
MGRS	19.12.2023	323.98	546.00	69%	32%	395	0%	2%	4%	0.92	0.67
KRDMD	05.04.2024	23.03	25.90	12%	8%	287	-4%	-7%	-5%	1.01	0.67
DOHOL	09.07.2024	16.28	14.37	-12%	-3%	192	-1%	-2%	-1%	1.02	0.74
AGESA	02.09.2024	102.30	143.30	40%	42%	137	-12%	7%	8%	0.65	0.40
LKMNH	16.09.2024	15.02	21.40	42%	39%	123	19%	7%	8%	0.49	0.30
ISCTR	08.01.2025	14.04	14.03	0%	1%	9	4%	-3%	-2%	1.49	0.74

Kaynak: Deniz Yatırım Strateji ve Araştırma Bölümü hesaplamaları, Rasyonet

Deniz Yatırım döngüsel portföy performans

Dönem	Döngüsel Portföy endeks seviyesi	Döngüsel Portföy rölatif (XU100)	Döngüsel Portföy rölatif (XU30)	XU100
16.01.2025	1226	81%	81%	678
09.01.2025	1224	78%	78%	687
31.12.2024	1224	81%	81%	675
29.12.2023	845	65%	65%	513
30.12.2022	539	42%	42%	379
31.12.2021	144	13%	13%	128
21.10.2021	100			100
Haftalık performans (Portföy)	0%			
Yıl başlangıcından performans (Portföy)	0%			
Kurulduğu günden performans (Portföy)	1126%			
Haftalık ortalama beta (Portföy)	0.94			
Haftalık ortalama korelasyon (Portföy)	0.61			
Ortalama gün (Portföy)	480			
Toplam gün (Portföy kuruluşundan)	1183			
XU100 haftalık performans	-1%			
XU100 yıl başlangıcından performans	0%			
XU100 Döngüsel Portföy kurulduğu günden performans	578%			
Döngüsel Portföy, XU100 haftalık rölatif	1%			
Döngüsel Portföy, XU100 yıl başlangıcından rölatif	0%			
Döngüsel Portföy, XU100 kurulduğu günden rölatif	81%			

Kaynak: Deniz Yatırım Strateji ve Araştırma Bölümü hesaplamaları

Değerlemeler

	Piyasa Değeri (mn TL)	Piyasa Değeri (mn USD)	BIST 30 Endeksi'ndeki Payı	BIST 100 Endeksi'ndeki Payı	Nominal Hisse Performansı - YBB	Relatif Hisse Performansı - YBB	Hedef Fiyat (TL)	Tavsiye	Kapanış Fiyatı	Yükseliş / Düşüş Potansiyeli
Finansallar										
Ağesa Hayat Emeklilik	25,794	729	---	---	-12%	-12%	212.30	AL	143.30	48.2%
Akbank	333,580	9,424	8.5%	6.2%	-1%	-1%	90.00	AL	64.15	40.3%
Aksigorta	12,412	351	---	---	1%	0%	10.40	AL	7.70	35.1%
Anadoluhay Emeklilik	44,548	1,258	---	0.3%	0%	-1%	158.30	AL	103.60	52.8%
Anadoluhay Sigorta	56,300	1,590	---	0.7%	8%	8%	174.30	AL	112.60	54.8%
Garanti Bank	545,160	15,401	3.8%	2.8%	4%	4%	178.50	AL	129.80	37.5%
Halkbank	126,739	3,580	---	0.4%	9%	8%	21.10	TUT	17.64	19.6%
İş Bankası	350,750	9,909	5.5%	4.0%	4%	3%	21.30	AL	14.03	51.8%
İş Yatırım	67,320	1,902	---	0.7%	-8%	-9%	64.60	AL	44.88	43.9%
TSKB	35,672	1,008	---	0.5%	4%	4%	18.20	AL	12.74	42.9%
Türkiye Sigorta	82,750	2,338	---	0.5%	-10%	-10%	25.00	AL	16.55	51.1%
Vakıf Bank	248,691	7,026	---	0.5%	8%	7%	31.80	AL	25.08	26.8%
Yapı Kredi Bank	261,014	7,374	4.9%	3.6%	1%	1%	46.00	AL	30.90	48.9%
Holdingleer										
Alarka Holding	39,716	1,122	0.7%	0.5%	-1%	-1%	140.00	AL	91.30	53.3%
Dağın Holding	37,606	1,062	---	0.5%	-1%	-1%	21.00	AL	14.37	46.1%
Enka İnşaat	303,000	8,560	1.8%	1.3%	4%	4%	74.00	AL	50.50	46.5%
Koç Holding	445,811	12,594	4.9%	3.6%	-2%	-2%	298.80	AL	175.80	70.0%
Sabancı Holding	205,207	5,797	5.1%	3.8%	2%	1%	153.30	AL	97.70	56.9%
Şişecam	120,201	3,396	2.9%	2.1%	-5%	-6%	52.30	TUT	39.24	33.3%
Tekfen Holding	24,513	692	---	0.4%	-8%	-8%	73.10	TUT	66.25	10.3%
Petrol ve Gaz										
Aygaz	35,432	1,001	---	---	-9%	-9%	253.00	AL	161.20	56.9%
Petkim	45,112	1,274	1.0%	0.8%	-2%	-2%	22.00	TUT	17.80	23.6%
Tüpraş	286,129	8,083	6.9%	5.1%	5%	4%	233.00	AL	148.50	56.9%
Enerji										
Akisa Enerji	49,863	1,409	---	0.4%	4%	3%	52.20	TUT	40.66	28.4%
Alfa Solar Enerji	28,299	799	---	0.2%	13%	13%	82.00	TUT	76.90	6.6%
Biotrend Enerji	7,935	224	---	---	-7%	-7%	24.20	AL	15.87	52.5%
Galata Wind Enerji	16,319	461	---	---	-11%	-11%	44.60	AL	30.22	47.6%
Enerjisa Enerji	71,041	2,007	---	0.5%	2%	2%	97.60	AL	60.15	62.3%
Demir Çelik										
Erdemir	161,000	4,548	3.8%	2.8%	-6%	-6%	37.00	AL	23.00	60.9%
Kardemir (D)	30,013	848	0.9%	0.6%	-4%	-5%	43.00	AL	25.90	66.0%
Kimya, Tarımsal İlaç ve Gübre										
Aksa Akrikol	42,813	1,209	---	0.6%	-15%	-15%	14.50	TUT	11.02	31.6%
Alkim Kimya	5,784	163	---	---	1%	1%	24.50	TUT	19.28	27.1%
Heliktaş	32,203	910	0.7%	0.5%	-1%	-2%	4.80	SAT	3.82	25.7%
Kimteks Polüretan	9,116	258	---	---	-1%	-2%	33.00	AL	18.75	76.0%
Otomotiv ve Otomotiv Yan Sanayi										
Doğuş Otomotiv	42,988	1,214	---	0.6%	1%	0%	266.60	TUT	195.40	36.4%
Ford Otosan	324,065	9,155	2.9%	2.1%	-1%	-2%	1600.00	AL	923.50	73.3%
Kordsa	14,133	399	---	---	1%	1%	90.60	TUT	72.65	24.7%
Tofaş	101,550	2,869	1.2%	0.9%	-1%	-1%	255.00	TUT	203.10	25.6%
Türk Traktor	69,096	1,952	---	0.6%	-8%	-8%	1050.00	AL	690.50	52.1%
Otokar	50,790	1,435	---	0.5%	-13%	-13%	633.60	TUT	423.25	49.7%
Brisa	26,286	743	---	---	-5%	-5%	124.20	AL	86.15	44.2%
Sağlık										
Lokman Hekim	4,622	131	---	---	19%	18%	27.00	AL	21.40	26.2%
Meditera Tabii Malzeme	5,539	156	---	---	-12%	-12%	68.90	AL	46.46	48.3%
MİP Sağlık	74,113	2,094	---	0.8%	2%	1%	532.30	AL	388.00	37.2%
Gen İlaç ve Sağlık Ürünleri	31,320	885	---	---	-13%	-13%	104.00	TUT	104.00	-0.4%
Selçuk Eczacı Deposu	47,320	1,337	---	0.3%	-5%	-5%	85.00	TUT	76.20	11.5%
Perakende ve Toptan										
BİM	306,029	8,645	9.3%	6.8%	-5%	-5%	755.50	AL	504.00	49.9%
Bizim Toptan	2,342	66	---	---	0%	0%	36.00	TUT	29.10	23.7%
Mavi Giyim	28,960	818	---	0.8%	-16%	-17%	138.00	AL	72.90	89.3%
Migros	98,856	2,793	2.5%	1.8%	0%	-1%	800.00	AL	546.00	46.5%
Şok Marketler	23,067	652	---	0.4%	-6%	-6%	58.50	TUT	38.88	50.5%
Gıda ve İçecek										
Coca Cola İçecek	169,564	4,790	---	1.5%	1%	1%	82.40	AL	60.60	36.0%
TAR Gıda	43,244	1,222	---	0.3%	10%	10%	320.00	AL	165.50	69.6%
Ülker Bisküvi	41,580	1,175	0.8%	0.6%	-4%	-5%	167.90	AL	112.60	49.1%
Büyük Şeffler Gıda	3,221	91	---	---	---	---	52.46	AL	30.10	74.3%
Beyaz Eşya ve Mobilya										
Arçelik	87,507	2,472	---	0.5%	-9%	-9%	196.00	TUT	129.50	51.4%
Vestel Beyaz Eşya	25,088	709	---	---	-7%	-8%	24.50	TUT	15.68	56.3%
Vestel Elektronik	21,805	616	---	0.4%	-9%	-9%	87.00	TUT	65.00	33.8%
Yataş	4,012	113	---	---	-3%	-3%	36.50	AL	26.78	36.3%
Telekom & Teknoloji & Yazılım										
Aztek Teknoloji	4,792	135	---	---	3%	2%	98.90	AL	47.92	106.4%
HİTİT Bilgisayar Hizmetleri	12,672	358	---	---	-18%	-18%	73.50	AL	42.24	74.0%
İndeks Bilgisayar	5,565	157	---	---	-3%	-3%	10.80	AL	7.42	45.6%
Kareel Elektronik	8,236	233	---	---	0%	0%	17.00	AL	10.22	66.3%
Kontrolmatik Teknoloji	24,323	687	0.6%	0.4%	-3%	-3%	64.00	TUT	37.42	71.0%
Logo Yazılım	10,830	306	---	---	6%	5%	144.84	TUT	114.00	27.1%
Turkcell	216,590	6,119	5.7%	4.2%	6%	6%	192.00	AL	98.45	95.0%
Türk Telekom	159,950	4,519	1.0%	0.7%	5%	5%	91.00	AL	45.70	99.1%
Savunma										
Aselsan	365,940	10,338	4.6%	3.4%	11%	10%	110.00	AL	80.25	37.1%
Yapı Malzemeleri										
Akçansa	34,824	984	---	---	1%	1%	230.70	TUT	181.90	26.8%
Çimsa	47,847	1,352	---	0.8%	9%	8%	68.40	AL	50.60	35.2%
Kalekim	15,530	439	---	---	8%	8%	55.80	AL	33.76	65.3%
Havacılık										
Pegasus	107,500	3,037	2.3%	1.7%	1%	1%	362.50	AL	215.00	68.6%
TAV Havalimanları	100,538	2,840	---	1.7%	1%	1%	460.00	AL	276.75	66.2%
Türk Hava Yolları	410,895	11,608	10.2%	7.4%	6%	6%	454.00	AL	297.75	52.5%
Kağıt ve Kağıt Ürünleri										
Europap Tezol Kağıt	8,795	248	---	---	13%	13%	23.00	AL	17.59	30.8%
GYO lar										
Emlak GYO	55,442	1,566	1.4%	1.0%	7%	7%	19.30	AL	14.59	32.3%
Ozak GYO	18,768	530	---	---	-8%	-8%	21.70	AL	12.89	68.3%
Torunlar GYO	60,000	1,695	---	---	-6%	-6%	86.50	AL	60.00	44.2%
Kaynak: Deniz Yatırım Strateji ve Araştırma, Rasyonet										
			93.8%	83.8%						

Strateji ve Araştırma Bölümü kapsamındaki hisselerle ait öneri dağılımı

Araştırma öneri dağılımı

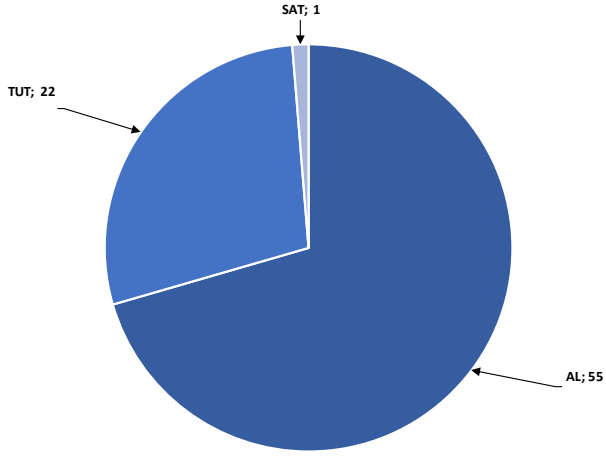

Kaynak: Deniz Yatırım Strateji ve Araştırma Bölümü

Araştırma kapsamı sektörel dağılımı

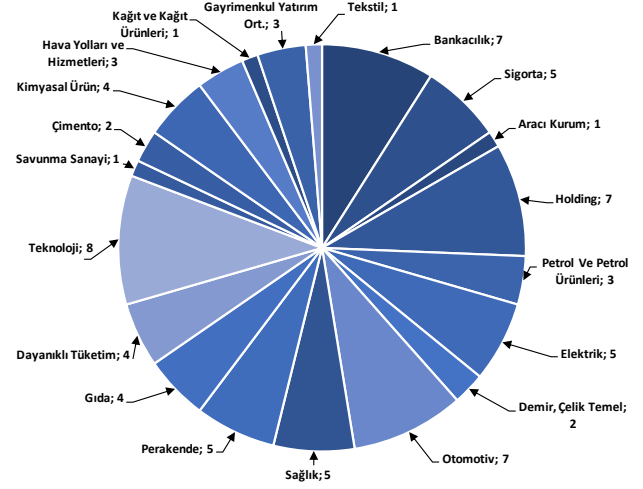

Kaynak: Deniz Yatırım Strateji ve Araştırma Bölümü

Haftalık takvim

Haftalık Takvim, 13 - 19 Ocak 2025									
Tarih	Gün	Saat	Ülke	Olay	Beklenti	Önceki			
13 Ocak	Pazartesi	10:00	TR	Perakende Ticaret (Yıllık)	--	15.00%			
		10:00	TR	Cari İşlemler Dengesi	-3.30b	1.88b			
		19:00	ABD	NY Fed 1 Yıllık Enflasyon Beklentileri	--	2.97%			
14 Ocak	Salı	16:30	ABD	ÜFE (Aylık)	0.30%	0.40%			
		16:30	ABD	Çekirdek ÜFE (Aylık)	0.20%	0.20%			
		16:30	ABD	ÜFE (Yıllık)	--	3.00%			
		16:30	ABD	Çekirdek ÜFE (Yıllık)	--	3.40%			
15 Ocak	Çarşamba	11:00	TR	Merkezi Hükümet Bütçe Dengesi	--	-16.6b			
		13:00	EUR	Sanayi Üretimi (Yıllık)	-1.80%	-1.20%			
		13:00	EUR	Sanayi Üretimi (Mevsimsellikten Arındırılmış) (Aylık)	0.30%	0.00%			
		16:30	ABD	Empire State İmalat Endeksi	-2	0.2			
		16:30	ABD	TÜFE (Aylık)	0.30%	0.30%			
		16:30	ABD	Çekirdek TÜFE (Aylık)	0.20%	0.30%			
		16:30	ABD	TÜFE (Yıllık)	2.90%	2.70%			
		16:30	ABD	Çekirdek TÜFE (Yıllık)	3.30%	3.30%			
		16:30	ABD	TÜFE (Mevsim Etkisinden Arındırılmamış)	315.591	315.493			
		16:30	ABD	TÜFE (Mevsim Etkisinden Arındırılmış)	--	322.657			
16 Ocak	Perşembe	13:00	EUR	Ticaret Dengesi (M.A.)	--	6.1b			
		13:00	EUR	Ticaret Dengesi (Mevsimsellikten Arındırılmamış)	--	6.8b			
		14:30	TR	Yabancı Net Hisse Senedi Yatırımı	--	\$42m			
		16:30	ABD	Perakende Satışlar (Aylık)	0.50%	0.70%			
		16:30	ABD	Çekirdek Perakende Satışlar (Aylık)	0.50%	0.20%			
		16:30	ABD	İthalat Fiyat Endeksi (Aylık)	--	0.10%			
		16:30	ABD	İthalat Fiyat Endeksi (Yıllık)	--	1.30%			
		16:30	ABD	İhracat Fiyat Endeksi (Aylık)	--	0.00%			
		16:30	ABD	İhracat Fiyat Endeksi (Yıllık)	--	0.80%			
		16:30	ABD	İşsizlik Başvurusu Başvuruları	--	201k			
		18:00	ABD	İşletme Stokları	0.10%	0.10%			
		17 Ocak	Cuma	10:00	TR	Konut Fiyat Endeksi (Yıllık)	--	29.40%	
				10:00	TR	Konut Fiyat Endeksi (Aylık)	--	2.80%	
10:00	TR			Konut Satışları	--	153.0k			
10:00	TR			Konut Satışları (Yıllık)	--	63.60%			
10:00	TR			Beklenen Enflasyon (Gelecek 12 Ay)	--	27.07%			
12:00	EUR			ECB Cari İşlemler Dengesi (M.A.)	--	25.8b			
13:00	EUR			TÜFE (Yıllık)	2.40%	--			
13:00	EUR			TÜFE (Aylık)	0.40%	0.40%			
13:00	EUR			TÜFE (Yıllık)	2.70%	2.70%			
16:30	ABD			Konut Başlangıçları	1315k	1289k			
16:30	ABD			Konut Başlangıçları (Aylık)	2.00%	-1.80%			
16:30	ABD			İnşaat İzinleri	1458k	1493k			
16:30	ABD			İnşaat İzinleri (Aylık)	-2.40%	5.20%			
17:15	ABD			Sanayi Üretimi (Aylık)	0.30%	-0.10%			
17:15	ABD			Kapasite Kullanım Oranı	77.00%	76.80%			
18 - 19 Ocak	Haftasonu	-	-						

*(M.A.):Mevsimsellikten arındırılmış

Kaynak: Bloomberg, Deniz Yatırım Strateji ve Araştırma

Yasal Uyarı

Bu rapor/e-posta içerisinde yer alan değerlendirmeler Deniz Yatırım Menkul Kıymetler A.Ş. tarafından, güvenilir olduğuna inanılan kaynaklardan elde edilen bilgi ve veriler kullanılarak genel nitelikte hazırlanmıştır. Raporda yer alan ifadeler, mali durumunuz ile risk ve getiri tercihlerinize uygun olmayabilir ve hiçbir şekilde alış veya satış yapılması yönünde yönlendirme olarak değerlendirilmemelidir. Deniz Yatırım, bu bilgilerin doğru, eksiksiz ve değişmez olduğunu garanti etmemektedir. Bu sebeple, okuyucuların, bu raporlardan elde edilen bilgilere dayanarak hareket etmeden önce, bilgilerin doğruluğunu teyit etmeleri önerilir ve bu bilgilere dayanarak aldıkları kararlarda sorumluluk okuyucuların kendilerine aittir. Bilgilerin eksikliği ve yanlışlığından Deniz Yatırım hiçbir şekilde sorumlu tutulamaz. Ayrıca, Deniz Yatırım ve DenizBank Finansal Hizmetler Grubu çalışanları ve danışmanlarının, herhangi bir şekilde bu rapor/e-posta içerisinde yer alan bilgiler dolayısıyla ortaya çıkabilecek, doğrudan veya dolaylı zararlarla ilgili herhangi bir sorumluluğu yoktur. Burada yer alan bilgiler sermaye piyasası aracına yönelik bir yatırım tavsiyesi, alım-satım önerisi ya da getiri vaadi değildir ve yatırım danışmanlığı kapsamında yer almamaktadır. Yatırım Danışmanlığı hizmeti; yetkili kuruluşlar tarafından imzalanacak yatırım danışmanlığı sözleşmesi çerçevesinde kişilerin risk ve getiri tercihleri dikkate alınarak kişiye özel sunulmaktadır. Buradaki içeriğin hiçbir bölümü Deniz Yatırım Menkul Kıymetler A.Ş.'nin yazılı izni olmadan çoğaltılamaz, hiçbir şekil ve ortamda yayınlanamaz, alıntı yapılamaz ve kullanılamaz. Sadece burada yer alan bilgilere dayanarak yatırım kararı verilmesi beklentilerinize uygun sonuçlar doğurmayabilir.

© DENİZ INVEST 2025

Derecelendirme

Deniz Yatırım Analistleri, her hisse senedi için bir veya birden fazla değerlendirme yöntemi kullanarak 12 aylık hedef değerler (fiyatlar) ve buna bağlı olarak potansiyel getirileri hesaplamaktadır. 12 ay derecelendirme sistemimiz; AL, TUT ve SAT olmak üzere 3 farklı genel yatırım tavsiyesi içerir.

AL: Hisse senedinin gelecek 12 ay toplam potansiyel getirisinin en az %20 ve üzerinde oluşması şeklindeki değerlendirme ifade etmektedir.

TUT: Hisse senedinin gelecek 12 ay toplam potansiyel getirisinin %0-20 aralığında oluşması şeklindeki değerlendirme ifade etmektedir.

SAT: Hisse senedinin gelecek 12 ay toplam potansiyel getirisinin %0'dan daha düşük seviyelerde oluşması şeklindeki değerlendirme ifade etmektedir.

Derecelendirme	Potansiyel Getiri (PG), 12-ay
AL	≥%20
TUT	%0-20
SAT	≤%0

Kaynak: Deniz Yatırım

Deniz Yatırım Analistleri hisse senetlerini potansiyel katalizörler, tetikleyici gelişmeler, riskler ile piyasa, sektör ve rakip firma gelişmeleri ışığında değerlendirmektedir. Analistlerimiz genel yatırım tavsiyesinin kamuoyuyla paylaşılmasını takip eden süreçte hisse senetlerini titizlikle yakından takip etmeye devam etmekte; ancak, hisse senedi fiyatındaki dalgalanmalardan ötürü değerler, derecelendirme sistemimizdeki sınırları aştığı takdirde, analistlerimiz hisse senedi hakkında sundukları tavsiyeyi değiştirmemeyi ve/veya Gözden Geçirme (GG) sürecine almayı tercih edebilirler.