

Hisse Senedi Piyasası

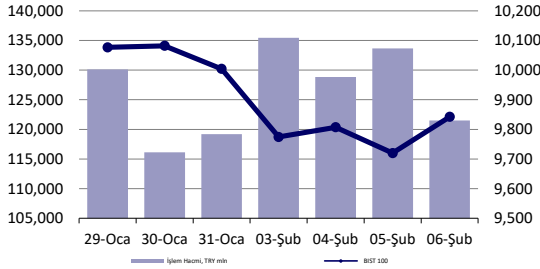

Endeksler, para piyasaları ve emtia

	Kapanış	Önceki	1 Gün	1 Ay	Yıl Baş.
BIST100	9,842	9,720	1.3%	-2.4%	0.1%
İşlem Hacmi, TL mlyn	121,488	133,679	-9.1%	-13.4%	0.0%
Türkiye 2032 (13.10.2032)	25.51%	25.51%	0 bps	-146 bps	-163 bps
Türkiye 2032	6.05%	6.03%	2 bps	5 bps	6 bps
TCMB karışık fonlama mlyt	-	-	-	-	-
USD/TRY	35.89	35.91	-0.1%	1.6%	1.5%
EUR/TRY	37.36	37.39	-0.1%	1.8%	2.0%
Sepet (50/50)	36.62	36.65	-0.1%	1.7%	1.7%
DOW	44,748	44,873	-0.3%	4.8%	5.2%
S&P500	6,084	6,061	0.4%	1.8%	3.4%
FTSE	8,727	8,623	1.2%	5.8%	6.8%
MSCI EM	1,102	1,096	0.6%	2.2%	2.5%
MSCI EE	47.94	46.63	2.8%	11.4%	14.1%
Shanghai SE Comp	3,271	3,229	1.3%	2.0%	-2.4%
Nikkei	39,067	38,831	0.6%	-0.6%	-2.1%
Petrol (Brent)	74.61	74.29	0.4%	0.5%	0.5%
Altın	2,856	2,867	-0.4%	8.3%	8.8%

En Çok Yükselen & Düşenler (BIST 100)

	Hisse Kodu	Son Kapanış	Gün Değ.	Hacim, TRY bin
En çok yükselenler				
Cvk Maden İşletmeleri	CVKMD	9.75	5.9%	634,098
Koza Altın İşletmeleri	KOZAL	23.20	5.5%	3,132,587
Koza Anadolu Metal	KOZAA	71.55	5.3%	609,911
Sdt Uzay Ve Savunma Teknolojileri	SDTTR	197.20	5.2%	142,711
Altınay Savunma Teknolojileri	ALTNY	75.35	4.5%	209,856
Çimsa	CIMSA	54.35	4.3%	474,862
En çok düşenler				
T. Vakıflar Bankası	VAKBN	25.42	-4.9%	1,204,639
Halk Bankası	HALKB	19.27	-3.7%	933,321
Anadolu Sigorta	ANSGR	107.40	-3.2%	211,413
Ldr Turizm	LIDER	147.80	-2.1%	14,105
Anadolu Efes Biraçılık	AEFES	158.30	-1.4%	824,155
Fenerbahçe	FENER	46.34	-0.8%	147,588

5 Yıllık Ülke Risk Primi (CDS) (baz puan)

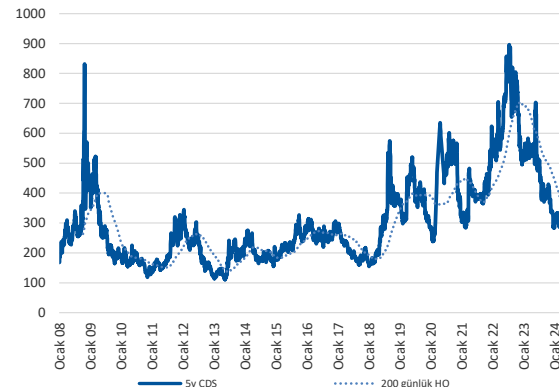

günlük bülten

Piyasa yorumu:

Bu sabah yatay açılış ve sonrasında 9750 – 9930 arasında işlem aktivitesi bekliyoruz.

Dün endeks +1.26% değişimle 9842.15 seviyesinde kapattı. İşlem hacmi ortalama seviyede gerçekleşti

Günlük Bültenimizin ilerleyen sayfalarında detaylı şekilde görebileceğiniz Seçilmiş İndikatörler Puanlama Sistemimize göre bugün öne çıkan ilk 5 hisse senedi: **AKSA, CLEBI, ALTNY, ASTOR ve CVKMD**. İlgili sayfada sistemimizin metodolojisini ve uyarı notunu okumanızı önemle belirtmek isteriz.

Son iş günü kapanışına göre, eşit dağıtım oranı ile oluşturulan Deniz Yatırım Model Portföyümüz günlük bazda %1.43, BIST 100 endeksi ise %1.26 seviyelerinde performans sergilemiştir.

Strateji ve Araştırma Bölümümüzün hazırladığı teknik takip bültenine ulaşmak için lütfen aşağıdaki başlığa tıklayınız.

[BIST Teknik Takip Bülteni, 07.02.2025](#)

4Ç24 kar tahmin raporumuzu yayınladık: [4Ç24 Kar Tahminlerimiz](#)

Bugünün haberleri:

Hisse senetleri

- **AELS:** Sözleşme İmzalanması / olumlu
- **ANHYT:** 4Ç24 Finansal Sonuçları Değerlendirmesi / olumlu
- **VAKBN:** 4Ç24 Finansal Sonuç Değerlendirmesi / nötr
- **AKGRT:** 4Ç24 Finansal Sonuçları Değerlendirmesi / nötr

4Ç24 Beklentileri

- **ANSGR:** Anadolu Sigorta bugün piyasa kapanışının ardından 4Ç24 finansal sonuçlarını açıklayacak. Beklentimiz Şirket'in 2.826 milyon TL net kar açıklaması yönünde. Piyasa beklentisi ise Şirket'in 2.610 milyon TL net kar açıklaması yönünde.

Piyasalarda bugün

ABD'de bugün açıklanacak tarım dışı istihdam verisi öncesi piyasalarda karışık kapanışlar hâkim. Ülkede ilk kez işsizlik maaşı başvurusunda bulunanların sayısı 1 Şubat ile biten haftada önceki haftaya kıyasla 11 bin kişi artışla 219 bine yükseldi ve piyasa beklentisinin üzerinde gerçekleşti. Kapanışta Dow Jones endeksi 120 puanın üzerinde değer kaybederken S&P 500 ve Nasdaq endeksi günü alıcılı seyirle tamamladı.

Altın, ABD istihdam raporu öncesinde rekor seviyeye yakın sabit kalırken, artan jeopolitik gerginlikler ve ekonomik endişeler altının güvenli liman oluşunu desteklemeye devam ediyor.

Petrol, ABD Başkanı Donald Trump'ın Çin'e uyguladığı tarifelerin talebi azaltacağı endişeleri ve İran'a uyguladığı baskı ile düşüş trendinde ikinci haftayı geride bıraktı. Brent ham petrolü varil başına 74 doların üzerinde işlem görürken, bu hafta %3'ten fazla düştü.

Avrupa tarafına baktığımızda, İngiltere'de faiz indirimi ve büyük Avrupa şirketlerinden gelen üç aylık finansal verilerin desteğiyle günü yükselişle tamamladı. FTSE 100 ülkede faiz indiriminin ardından %1,21 değer kazanırken, DAX 40 endeksi ise bazı şirketlerden gelen olumlu finansal verilerin desteğiyle %1,47 değer artışıyla rekor seviyeye ulaştı. Stoxx Europe 600'deki otomobil ve yedek parça endeksinin planlanan ABD gümrük tarifelerinin bu yılki etkisine ilişkin belirsizliğin devamına rağmen erken saatlerdeki kayıplarını telafi etti.

Yurt içi tarafta BIST 100 endeksi günü %1,26 değer kazanarak 9.842,15 puandan tamamlarken, toplam işlem hacmi 93,7 milyar lira oldu. Bankacılık endeksi %0,44, holding endeksi %1,25 değer kazandı. Sektör endeksleri arasında en çok kazandıran %5,62 ile madencilik, tek kaybettiren %0,54 ile sigorta oldu.

BDDK tarafından yayımlanan haftalık verilere göre, KKM hacmi 1 trilyon TL'nin altına düştü. Son bir ayda KKM'den çıkan gerçek kişilerin ve ticari kuruluşların döviz iştahı devam ederken, Ocak ayında toplamda 112.6 milyar TL düşen KKM karşısında gerçek kişilerin ve ticari kuruluşların yabancı para mevduatları toplamda 135.7 milyar TL arttı.

Bugün Türkiye Cumhuriyet Merkez Bankasının açıklayacağı yılın ilk enflasyon raporu ve TCMB Başkanı Fatih Karahan'ın Enflasyon Raporu ile ilgili yapacağı sunum yurt içi tarafta takip edilecek önemli başlıklar arasında ilk sırada yer alıyor.

Şirket haberleri

ASELS: Sözleşme İmzalanması / olumlu

ASELSAN ile Orta Doğu ve Afrika Bölgesinde faaliyet gösteren bir müşterisi arasında, askeri haberleşme sistemlerinin doğrudan satışına ilişkin toplam tutarı 21,3 milyon ABD Doları olan ihracat sözleşmesi imzalanmıştır. Sözleşmelerin satış gelirlerine sağlayacağı pozitif katkı dolayısıyla, ilgili gelişmeyi ASELS payları açısından olumlu olarak değerlendiriyoruz.

Şirket'in Eylül 2024 sonu itibari ile bakiye siparişi 12,6 milyar USD'dir. Açıklanan sözleşme bedeli son açıklanan bakiye siparişinin yaklaşık %0,2'sine denk gelmektedir.

Açıklanan sözleşme bedeli 2023 yıl sonu cirosunun yaklaşık %1,04'üne denk gelmektedir.

ANHYT: 4Ç24 Finansal Sonuçları Değerlendirmesi / olumlu

Anadolu Hayat Emeklilik, 4Ç24 konsolide olmayan finansallarında, 1.235 milyon TL net kar açıkladı. Bizim beklentimiz ve piyasadaki medyan beklenti 1.046 milyon TL idi. Şirket'in net kar rakamı çeyreklik bazda %75 ve yıllık bazda %61 artış göstermiştir. Hem emeklilik hem de hayat tarafında elde edilen güçlü operasyonel verilerle teknik gelir tarafı korunurken, yatırım gelirlerindeki artışla 4Ç24 döneminde güçlü net kar büyümesi elde etmiştir. Beklentilerin hafif üzerinde açıklanan sonuçları olumlu olarak değerlendirirken, son dönemde bilanço açıklamalarının ardından hisse senetlerinin üzerinde beliren realizasyon riskinin göz ardı edilmemesi gerektiğini düşünüyoruz. Ancak, bizim düşüncemiz, bilançoya yönelik herhangi bir önden pozisyonlanmanın en azından şu aşamada söz konusu olmadığı ve ANHYT için aksine katalizör olarak belirme ihtimalinin daha ağır basabileceği.

Anadolu Hayat Emeklilik için 12-aylık hedef fiyatımız 158,30 TL, önerimiz AL yönünde.

VAKBN: 4Ç24 Finansal Sonuç Değerlendirmesi / nötr

Vakıfbank 4Ç24 konsolide olmayan finansallarında, genel olarak piyasa beklentileri paralelinde, 13,2 milyar TL net kar açıkladı. Bankanın net kar rakamı %64 ç/ç ve %31 y/y artarken, bu dönemde özsermaye karlılığı %25,0 olarak gerçekleşmiştir. Banka bu dönemde 6,5 milyar TL serbest karşılık ayırmış ve toplam serbest karşılık tutarı 15 milyar TL'ye yükselmiştir. 2024 tüm yılda ise yıllık %61,2 kar artışı ile banka 40,4 milyar TL net kar ve %20,9 özsermaye karlılığı elde etmiştir. Kuvvetli 4Ç24 finansal sonuçlarına rağmen bankanın temkinli 2025 yılı yönlendirmesinin hisse fiyatı üzerinde belirgin bir etkisi olmayacağını tahmin ediyoruz.

Vakıfbank için AL önerimizi koruyoruz, hedef fiyatımız ise 32,40 TL'dir (önceki: 31,80 TL).

AKGRT: 4Ç24 Finansal Sonuçları Değerlendirmesi / nötr

Aksigorta, 4Ç24 konsolide olmayan finansallarında 693 milyon TL net kar açıkladı. Bizim beklentimiz 695 milyon TL, piyasadaki medyan beklenti 655 milyon TL idi. Şirket'in net kar rakamı bir önceki döneme göre %25, geçen yılın aynı dönemine göre %48 artış göstermiştir. Beklentimize oldukça paralel açıklanan finansal sonuçları nötr olarak değerlendirmekteyiz. 2024 yılında artan bileşik rasyo oranı bilançoda olumsuz okuduğumuz başlıklar arasında yer alırken motor dışı tarafta gerçekleşen büyümelerin önümüzdeki dönemde karlılık açısından itici güç olacağını düşünmekteyiz.

Aksigorta için önerimizi AL, hedef fiyatımız ise 10,40 TL olarak koruyoruz.

KAP haberleri

Halka Açık Ortaklıkların Pay İhraçları											
Tarih	Hisse	Şirket	Bulunduğu Endeks	Sektör	Mevcut Sermaye	Yeni Sermaye	Bedelli Sermaye Artırımı	Artırım Oranı	Bedelsiz Sermaye Artırımı		Satış Türü
									İç Kaynaklardan	Kar Payından	
06.02.2025	GLYHO	Global Yatırım Holding	XUMAL:IS	Holding	650,000,000	1,950,000,000	-	200.00%	1,300,000,000	-	-
06.02.2025	KLNMA	Türkiye Kalkınma Ve Yatırım Bankası	XUTUM:IS	Bankacılık	5,500,000,000	10,000,000,000	4,500,000,000	81.82%	-	-	Halka arz
06.02.2025	EYGYO	Eyg Gayrimenkul Yatırım Ortaklığı	XUMAL:IS	Gayrimenkul Yatırım Ort.	200,000,000	700,000,000	-	250.00%	500,000,000	-	-

Kaynak: Deniz Yatırım Strateji ve Araştırma Bölümü, KAP

İlk Halka Arzlar										
Tarih	Hisse	Ortaklık	Mevcut Sermaye	Yeni Sermaye	Sermaye Artırımı		Mevcut Pay Satışı	Ek Pay Satışı	Satış Fiyatı	Halka Arz Büyüklüğü
					Bedelli	Bedelsiz				
06.02.2025	BALSU	Balsu Gıda San. ve Tic. A.Ş.	1,000,000,000	1,112,000,000	112,000,000	-	166,000,000	-	₺17.57	₺4,884,460,000
06.02.2025	-	Bulls Girişim Sermayesi Yatırım Ortaklığı A.Ş.	200,000,000	268,000,000	68,000,000	-	4,500,000	-	₺12.18	₺883,050,000

Kaynak: Deniz Yatırım Strateji ve Araştırma Bölümü, KAP

Bedelli/Bedelsiz Sermaye Artışı									
Hisse	Tarih	Kapanış Fiyatı (TL)	Rüçhan Hakkı Kullanımı Oranı	Rüçhan Hakkı Kullanılma Fiyatı (TL)	Rüçhan Hakkı Referans Fiyatı (TL)	Teorik Fiyat (TL)	Bedelsiz Oranı	Mevcut Sermaye	Yeni Sermaye
EDATA	06.02.2025	13.30				4.47	197.90%	135,000,000	402,170,000
USAK	06.02.2025	12.55				2.51	400%	245,000,000	1,225,000,000

Kaynak: Deniz Yatırım Strateji ve Araştırma, Rasyonet, KAP

Genel Kurullar							
1. hafta							
03 Şubat 2025 Pazartesi	04 Şubat 2025 Salı	05 Şubat 2025 Çarşamba	06 Şubat 2025 Perşembe	07 Şubat 2025 Cuma	08 Şubat 2025 Cumartesi	09 Şubat 2025 Pazar	
HATSN / 10:00							
2. hafta							
10 Şubat 2025 Pazartesi	11 Şubat 2025 Salı	12 Şubat 2025 Çarşamba	13 Şubat 2025 Perşembe	14 Şubat 2025 Cuma	15 Şubat 2025 Cumartesi	16 Şubat 2025 Pazar	
BAHKM / 14:00							
MERKO / 15:00							
3. hafta							
17 Şubat 2025 Pazartesi	18 Şubat 2025 Salı	19 Şubat 2025 Çarşamba	20 Şubat 2025 Perşembe	21 Şubat 2025 Cuma	22 Şubat 2025 Cumartesi	23 Şubat 2025 Pazar	
FORTE / 10:00							
FENER / 14:00							
4. hafta							
24 Şubat 2025 Pazartesi	25 Şubat 2025 Salı	26 Şubat 2025 Çarşamba	27 Şubat 2025 Perşembe	28 Şubat 2025 Cuma			
CMBTN / 09:30							
CMEN / 11:30							

Kaynak: Deniz Yatırım Strateji ve Araştırma, KAP

KAP Haberleri	
Hisse	Haber
ASUZU	Şirketin 2024 yıl sonu Finansal Sonuçları 04.03.2025 Salı günü KAP'ta yayınlanacaktır.
BRSAN	Şirketin 2024 yıl sonu Finansal Sonuçları 21.02.2025 Cuma günü KAP'ta yayınlanacaktır.
MGROS	Şirket, 7 adet Migros ve 2 adet Migros Jet olmak üzere toplam 9 yeni mağazayı Ocak ayı içerisinde hizmete açmıştır. 31 Ocak 2025 itibarıyla Şirketin toplam mağaza sayısı 3.608'dir.
SAHOL	Şirketimizin 31 Aralık 2024 tarihinde sona eren hesap dönemine ilişkin bağımsız denetimden geçmiş finansal raporlarının 3 Mart 2025 tarihinde seans sonrası Kamuyu Aydınlatma Platformu'nda ilan edilmesi planlanmaktadır.
SISE	Yönetim Kurulu'muzun toplantısında; konjonktürel gelişmeler, Avrupa bölgesi mevcut pazar koşulları ve 2025 beklentileri ışığında, üretim-satış-stok dengesinin yüksek verimlilikle yönetilmesi ve karlılığa olumlu katkı sağlanması odağıyla, Şişecam Kuzey İtalya Düzcem Fabrikası'nın soğuk tamir planının öne çekilerek fabrikadaki float hattının 07.02.2025 tarihi itibarıyla soğuk tamiri ve uzun duruşunun planlanmasına; aynı fabrikadaki lamine hattı üretiminin de, yine en kısa sürede yeniden devreye alınması hedefiyle, 13.03.2025 tarihi itibarıyla durdurulmasına karar verilmiştir. Süreçle ilgili tüm işlemlerin yerine getirilmesi hususunda Genel Müdürlüğümüz yetkilendirilmiştir. Soğuk tamir planı ve fabrikadaki kaplama hattı yatırımı göz önünde bulundurularak, çalışanlara ilişkin planlamalar ilgili ülke düzenlemeleri uyarınca yürütülecektir. Bu aksiyonların, Avrupa'da yer alan diğer tesislerimizde elde edilecek kapasite kullanımı artışları sayesinde, FVÖK seviyesindeki karlılığa yaklaşık 8-10 Milyon Euro olumlu katkı sağlanması beklenmektedir. Konu ile ilgili yeni bir gelişme olduğunda ilgili mevzuat çerçevesinde kamuoyuyla paylaşılacaktır.

Kaynak: Deniz Yatırım Strateji ve Araştırma, KAP

Pay geri alımları								
Tarih	Hisse	Şirket	Bulunduğu endeks	Sektör	Alınan pay senedi	Fiyat aralığı (TL)	Nominal değer (TL)	Sermaye oranı (%)
06.02.2025	LKMNH	Lokman Hekim	XUHIZ:IS	Sağlık	31,100	19.94-20.18	257,100	0.12%

Kaynak: Deniz Yatırım Strateji ve Araştırma Bölümü, KAP

Baz alınan hisseler Deniz Yatırım Strateji ve Araştırma Bölümü araştırma kapsamıdır.

Teknik yorum

BIST 100 endeksi

Dün endeks +1.26% değişimle 9842.15 seviyesinde kapattı. İşlem hacmi ortalama seviyede gerçekleşti. Güne kritik 9750 seviyesinin üstünde başlangıç yapan endekste tüm gün boyunca pozitif işlem aktivitesi gözlemledik. Kısa vadeli işlem bandını 9750 – 10000 olarak takip ediyoruz. 5 g Ort. 9829,57 22 g. Ort. 9936.99 seviyesindedir. Destek olarak 9690 ve 9750, direnç olarak 9900 ve 10000 takip ediyoruz. Bu sabah yatay açılış ve sonrasında 9750 – 9930 arasında işlem aktivitesi bekliyoruz.

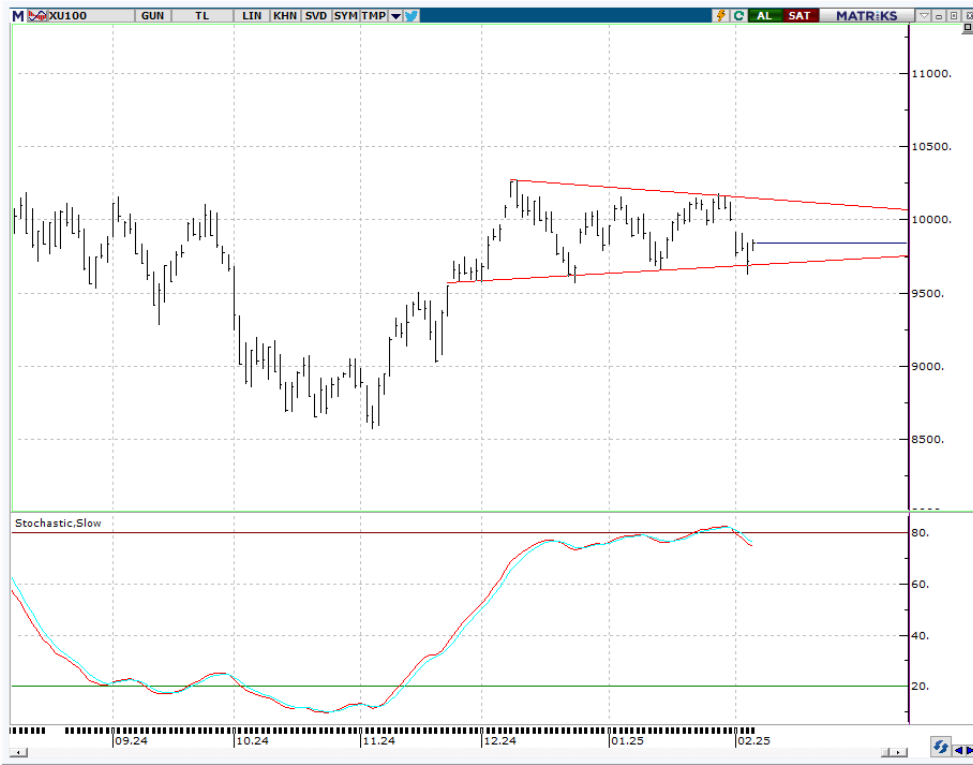

VIOP - X30Y vade teknik analiz

Dün vadeli endeks günü +0.92% değişimle 11176.00 seviyesinde kapattı. İşlem hacmi ortalama seviyede gerçekleşti. Vadeli endekste kısa vadeli işlem bandını 11100 – 11380 olarak takip ediyoruz. Ara direnç seviyesi 11260. 5g. Ort. 11215,60 22 g. Ort. 11423,95 seviyesindedir. Destek olarak 11100 ve 11150, direnç olarak ise 11260 ve 11380 takip ediyoruz. Bu sabah yatay açılış ve sonrasında 11100– 11260 arasında işlem aktivitesi bekliyoruz.

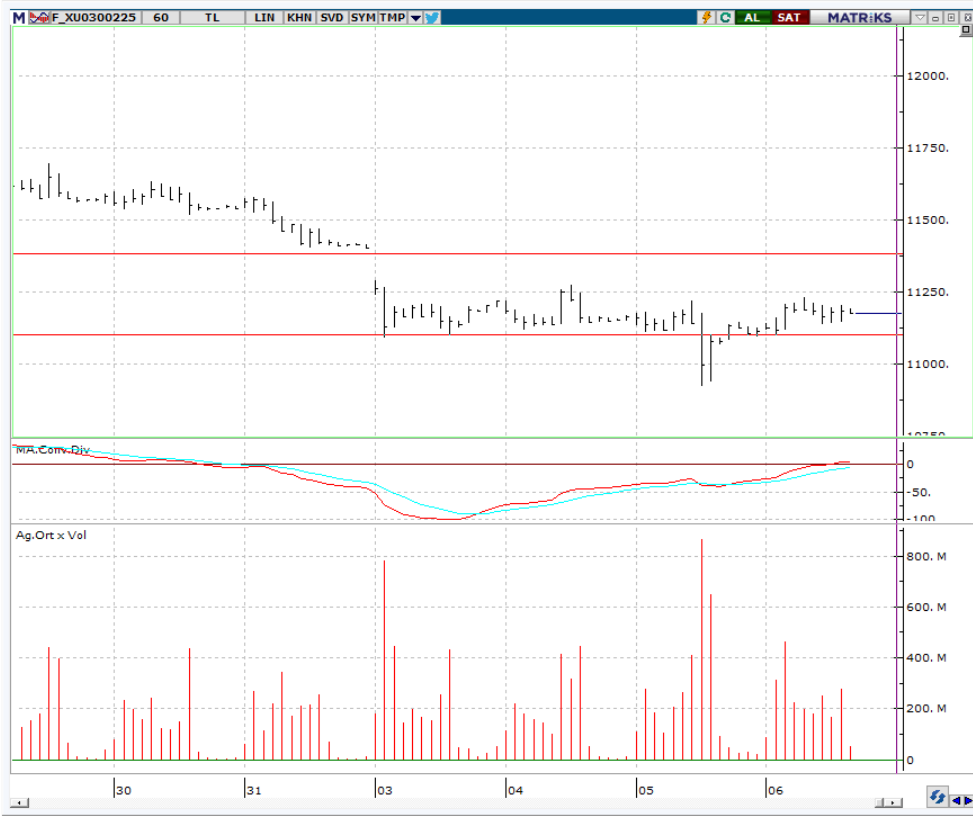

BIST 100 endeks ağırlıkları ve puan katkıları

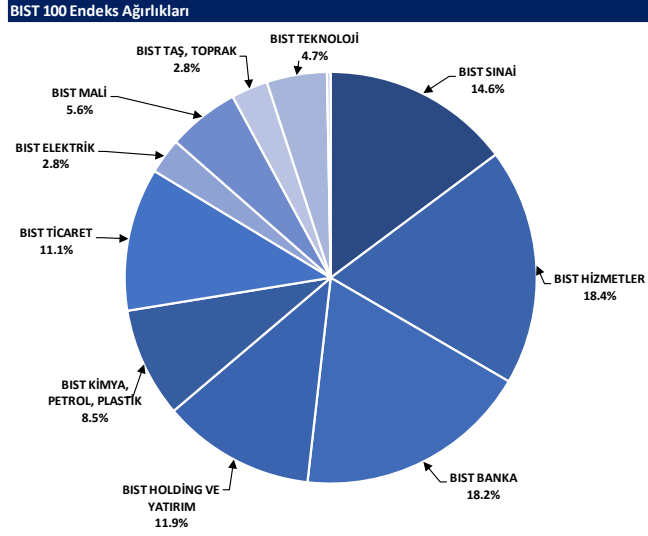

Kaynak: Deniz Yatırım Strateji ve Araştırma Bölümü hesaplamaları, Rasyonet

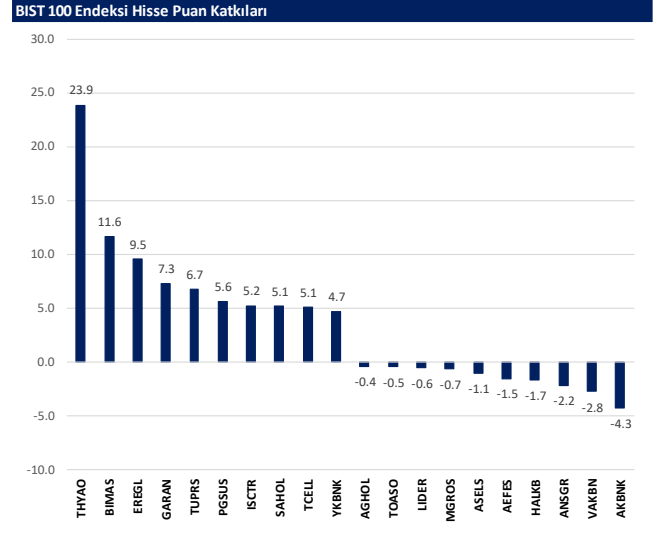

Kaynak: Deniz Yatırım Strateji ve Araştırma Bölümü hesaplamaları, Rasyonet

BIST endekslerine ait performanslar

BIST Endeksi	Endeks Açıklaması	06.02.2025	05.02.2025	Günlük değişim	31.12.2024	Yıl başlangıcından değişim
XU100	BIST 100	9842	9720	1.3%	9831	0%
XU30	BIST 30	10956	10804	1.4%	10756	2%
XU50	BIST 50	8746	8632	1.3%	8657	1%
XBANK	BIST BANKA	14656	14592	0.4%	14555	1%
XUTUM	BIST TÜM	11371	11231	1.2%	11454	-1%
XUMAL	BIST MALİ	11528	11432	0.8%	11758	-2%
XG30S	BIST 30 AĞIRLIK SINIRLAMALI 10	11208	11053	1.4%	11004	2%
XI00S	BIST 100 AĞIRLIK SINIRLAMALI 10	9844	9722	1.3%	9833	0%
XBANA	BIST ANA	29652	29389	0.9%	30646	-3%
XBLSM	BIST BİLİŞİM	4612	4578	0.8%	4875	-5%
XELKT	BIST ELEKTRİK	485	477	1.6%	512	-5%
XFIND	BIST FIN. KIR. FAKTORİNG	3980	3845	3.5%	3875	3%
XGIDA	BIST GIDA, İÇECEK	10644	10616	0.3%	11496	-7%
XGMYO	BIST GAYRİMENKUL Y.O.	3579	3534	1.3%	3588	0%
XHARZ	BIST HALKA ARZ	93120	91755	1.5%	93305	0%
XHOLD	BIST HOLDİNG VE YATIRIM	8487	8382	1.2%	8914	-5%
XILTM	BIST İLETİŞİM	2680	2647	1.2%	2326	15%
XINSA	BIST İNŞAAT	11496	11340	1.4%	11506	0%
XKAGT	BIST ORMAN, KAĞIT, BASIM	5478	5443	0.6%	5624	-3%
XKMYA	BIST KİMYA, PETROL, PLASTİK	11027	10866	1.5%	11536	-4%
XKOBI	BIST KOBİ SANAYİ	24766	24585	0.7%	26006	-5%
XKURY	BIST KURUMSAL YÖNETİM	8121	8045	0.9%	8254	-2%
XMADN	BIST MADENÇİLİK	7192	6809	5.6%	7052	2%
XMANA	BIST METAL ANA	15443	15055	2.6%	16396	-6%
XMESY	BIST METAL EŞYA, MAKİNA	20118	20019	0.5%	21119	-5%
XSDA	BIST ADANA	52009	51143	1.7%	59941	-13%
XSANK	BIST ANKARA	19846	19650	1.0%	18440	8%
XSANT	BIST ANTALYA	8981	8836	1.6%	9914	-9%
XSBAL	BIST BALIKESİR	9707	9493	2.3%	10126	-4%
XSBR	BIST BURSA	14820	14713	0.7%	15042	-1%
XSDNZ	BIST DENİZLİ	7308	7231	1.1%	7453	-2%
XSGRT	BIST SİĞORTA	64097	64442	-0.5%	66509	-4%
XSIST	BIST İSTANBUL	12653	12467	1.5%	12784	-1%
XSIZM	BIST İZMİR	13856	13590	2.0%	14591	-5%
XSKAY	BIST KAYSERİ	28142	27760	1.4%	33099	-15%
XSKOC	BIST KOCAELİ	23140	22858	1.2%	23606	-2%
XSKON	BIST KONYA	8583	8470	1.3%	8768	-2%
XSPOR	BIST SPOR	3191	3148	1.4%	3162	1%
XSTKR	BIST TEKİRDAĞ	43925	43862	0.1%	43602	1%
XTAST	BIST TAŞ, TOPRAK	14462	14239	1.6%	14103	3%
XTERT	BIST TİCARET	25407	25131	1.1%	25386	0%
XTEKS	BIST TEKSTİL, DERİ	3482	3450	0.9%	3757	-7%
XTM25	BIST TEMETTÜ 25	13838	13684	1.1%	13926	-1%
XTMTU	BIST TEMETTÜ	10719	10617	1.0%	10754	0%
XTRZM	BIST TÜRİZM	1278	1266	0.9%	1301	-2%
XULM	BIST TÜM-100	34806	34466	1.2%	36091	-3%
XUHI	BIST HİZMETLER	9902	9733	1.7%	9589	3%
XULAS	BIST ULAŞTIRMA	37016	35919	3.1%	33949	9%
XUSIN	BIST SINAI	12517	12345	1.4%	13054	-4%
XUSRD	BIST SÜRDÜRÜLEBİLİRLİK	13538	13379	1.2%	13486	0%
XUTEK	BIST TEKNOLOJİ	14808	14759	0.3%	13943	6%
XYLDZ	BIST YILDIZ	10689	10553	1.3%	10726	0%
XYORT	BIST MENKUL KIYIM Y.O.	3230	3181	1.5%	3567	-9%
XY100	BIST 100-30	16874	16731	0.9%	17660	-4%
X10XB	BIST BANKA DIŞI LİKİT 10	11871	11662	1.8%	11395	4%
XAKUR	BIST ARACI KURUMLAR	43901	43990	-0.2%	49719	-12%
XLBNK	BIST LİKİT BANKA	13000	12909	0.7%	12876	1%
XTKJS	BIST TEKNOLOJİ AĞIRLIK SINIRLAMALI	19804	19651	0.8%	20007	-1%

Kaynak: Deniz Yatırım Strateji ve Araştırma, Rasyonet

Seçilmiş BIST Endekslerine Ait Günlük Performanslar

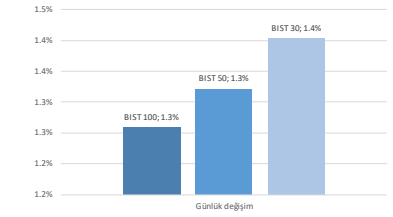

Kaynak: Deniz Yatırım Strateji ve Araştırma Bölümü hesaplamaları, Rasyonet

Seçilmiş BIST Endekslerine Ait Günlük Performanslar

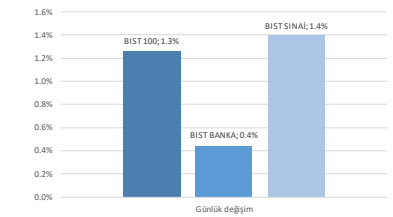

Kaynak: Deniz Yatırım Strateji ve Araştırma Bölümü hesaplamaları, Rasyonet

BIST 100

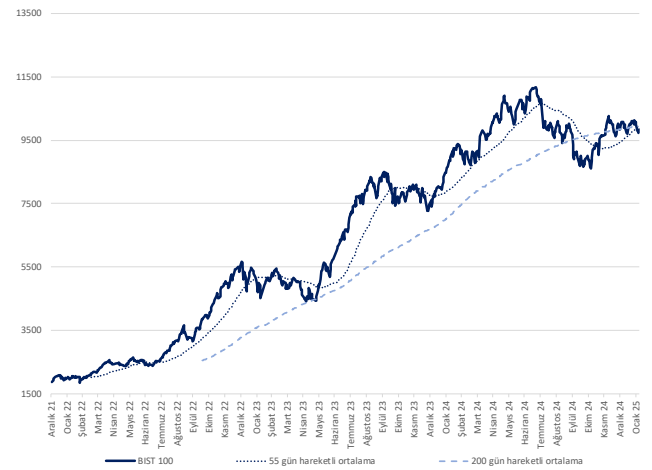

Kaynak: Deniz Yatırım Strateji ve Araştırma, Rasyonet

Endeks Performansları

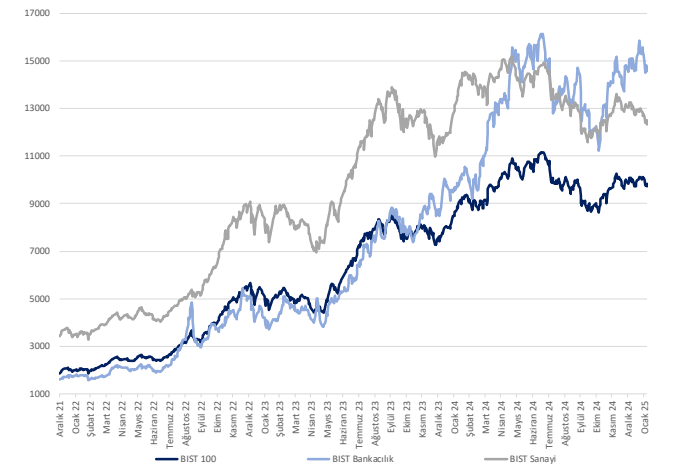

Kaynak: Deniz Yatırım Strateji ve Araştırma, Rasyonet

Günlük bazda seçilmiş indikatörler puanlama sistemi



DENİZ YATIRIM STRATEJİ & ARAŞTIRMA | BİST 100 ENDEKSİ GÜNLÜK BAZDA SEÇİLMİŞ İNDİKATÖRLER PUANLAMA SİSTEMİ

Hisse Senedi	Son Kapanış	Önceki gün kapanış	Değişim	İşlem Hacmi (milyon)	RSI	MACD	İşlem Hacmi > 3 gün ort.	RSI > 5 gün ort.	RSI < 70.0	RSI > 30.0	MACD > 3 gün ort.	MACD > 0	Son Kapanış > 3 gün ort.	Önceki Puan	Puan
AİS5A	11.93	11.56	3.20%	237.10	63.03	0.11	✓	✓	✓	✓	✓	✓	✓	41.0	100.0
CLERİ	1.991.00	1.930.00	3.16%	107.72	57.09	1.08	✓	✓	✓	✓	✓	✓	✓	28.5	100.0
ALTYN	75.35	72.10	4.51%	209.86	41.22	2.49	✓	✓	✓	✓	✓	✓	✓	8.0	87.5
ASTOR	120.00	119.40	0.50%	1.233.97	51.75	1.73	✓	✓	✓	✓	x	✓	✓	28.5	87.5
CVKMD	9.75	9.20	5.95%	634.10	53.47	0.11	✓	✓	✓	✓	✓	✓	✓	28.5	87.5
KONTR	35.34	34.50	2.43%	429.48	37.41	1.39	✓	✓	✓	✓	✓	✓	✓	41.0	87.5
THYAO	313.50	303.75	3.21%	11,925.39	60.32	4.35	✓	✓	✓	✓	✓	✓	✓	28.5	87.5
AGROT	9.68	9.55	1.36%	154.75	31.87	0.36	✓	✓	✓	✓	x	✓	✓	8.0	75.0
ANHYT	102.30	99.60	2.71%	93.00	51.36	0.09	✓	✓	✓	✓	x	x	✓	16.0	75.0
BIMAS	548.50	539.50	1.67%	2,379.80	61.41	7.49	x	✓	✓	✓	✓	✓	✓	91.0	75.0
BRYAT	1.802.00	1,750.00	2.97%	62.85	35.30	61.30	✓	✓	✓	✓	x	x	✓	8.0	75.0
BİSKE	13.90	13.90	0.00%	377.25	63.16	0.33	x	✓	✓	✓	✓	✓	✓	100.0	75.0
GOLTS	417.00	411.00	1.46%	98.72	44.72	5.12	✓	✓	✓	✓	x	x	✓	16.0	75.0
GURFR	281.00	276.50	1.63%	646.15	55.75	0.26	x	✓	✓	✓	✓	✓	✓	62.5	75.0
KOZAA	71.55	67.95	5.30%	609.91	53.32	0.20	✓	✓	✓	✓	x	✓	✓	66.0	75.0
KOZAL	23.20	22.00	5.45%	3,132.59	53.04	0.05	✓	✓	✓	✓	x	x	✓	16.0	75.0
NTHOL	44.38	42.98	3.26%	71.89	49.98	0.25	✓	✓	✓	✓	x	x	✓	16.0	75.0
REDR	12.84	12.45	3.13%	348.30	37.67	0.40	✓	✓	✓	✓	x	x	✓	15.0	75.0
SDTR	197.20	187.40	5.23%	142.71	40.54	6.06	✓	✓	✓	✓	x	x	✓	8.0	75.0
TMSN	114.50	110.50	3.62%	95.14	47.22	1.71	✓	✓	✓	✓	x	x	✓	16.0	75.0
ULKER	122.90	123.00	-0.08%	1,243.39	60.61	1.90	x	✓	✓	✓	✓	✓	✓	100.0	75.0
CİMSA	54.35	52.10	4.32%	474.86	63.69	1.93	x	✓	✓	✓	✓	✓	✓	28.5	62.5
İSCTR	13.93	13.74	1.38%	5,679.23	47.05	0.02	x	✓	✓	✓	x	✓	✓	28.5	62.5
KRİMİD	27.14	26.30	3.19%	1,469.59	51.61	0.09	x	✓	✓	✓	x	✓	✓	16.0	62.5
MAGEN	23.40	22.90	2.18%	66.68	60.24	0.46	x	✓	✓	✓	x	✓	✓	87.5	62.5
OYAKC	25.48	24.88	2.41%	493.29	58.81	0.55	x	✓	✓	✓	x	✓	✓	62.5	62.5
PGSUS	230.50	223.10	3.32%	2,895.23	56.25	2.18	x	✓	✓	✓	✓	✓	✓	28.5	62.5
SOKM	39.40	38.70	1.81%	313.17	49.67	0.36	x	✓	✓	✓	✓	x	✓	28.5	62.5
AKSEN	38.98	38.68	0.78%	84.13	44.40	0.16	x	x	✓	✓	x	✓	✓	28.5	53.5
BESA	16.28	15.66	3.96%	155.76	52.59	0.21	✓	✓	✓	✓	x	✓	✓	28.5	53.5
MPARK	382.75	371.00	3.17%	108.75	48.82	1.84	x	x	✓	✓	x	✓	✓	28.5	53.5
SMRTG	40.28	40.40	-0.30%	141.19	47.70	0.03	x	x	✓	✓	x	✓	✓	78.5	53.5
TCELL	107.10	105.90	1.13%	1,483.37	63.65	2.97	x	x	✓	✓	x	✓	✓	28.5	53.5
KİOM	49.60	48.70	1.85%	1,183.10	57.57	1.00	x	x	✓	✓	x	✓	✓	28.5	53.5
AMPYE	17.54	17.35	1.10%	51.95	32.76	0.49	x	x	✓	✓	x	✓	✓	8.0	50.0
ALARK	86.05	84.90	1.35%	261.64	40.97	2.03	x	x	✓	✓	x	✓	✓	50.0	50.0
ARDYZ	35.50	34.80	2.01%	38.17	35.90	1.06	x	x	✓	✓	x	✓	✓	16.0	50.0
CANTE	1.47	1.45	1.38%	113.90	32.08	0.05	x	x	✓	✓	x	✓	✓	8.0	50.0
CCOLA	55.25	54.80	0.82%	222.61	39.11	0.73	x	x	✓	✓	x	✓	✓	16.0	50.0
CWENE	18.92	18.50	2.27%	113.77	30.57	0.73	✓	✓	✓	✓	x	x	✓	8.0	50.0
ODAS	183.70	182.30	0.77%	395.35	33.68	4.25	x	✓	✓	✓	x	✓	✓	16.0	50.0
DOHOL	13.47	13.06	3.14%	410.75	28.97	0.32	x	✓	✓	✓	x	✓	✓	8.0	50.0
ENISA	60.15	60.00	0.25%	153.40	46.46	0.11	x	✓	✓	✓	x	✓	✓	41.0	50.0
ENKAI	48.20	47.28	1.95%	630.07	44.56	0.75	x	✓	✓	✓	x	✓	✓	53.5	50.0
EREGL	22.50	21.70	3.69%	4,224.29	42.62	0.55	x	✓	✓	✓	x	✓	✓	16.0	50.0
FROTO	919.00	910.00	0.99%	1,194.02	47.52	9.23	x	✓	✓	✓	x	✓	✓	50.0	50.0
GRNBN	127.60	124.10	2.82%	2,976.39	47.36	0.29	x	✓	✓	✓	x	✓	✓	16.0	50.0
HEKTS	3.51	3.46	1.45%	333.37	35.40	0.10	x	✓	✓	✓	x	✓	✓	16.0	50.0
İEVHO	9.52	9.18	3.70%	87.75	39.20	0.51	x	✓	✓	✓	x	✓	✓	50.0	50.0
KCHOL	161.50	160.10	0.87%	5,950.59	30.11	5.33	✓	✓	✓	✓	x	x	✓	8.0	50.0
KONYA	6,190.00	6,127.50	1.02%	45.81	41.15	128.67	x	✓	✓	✓	x	✓	✓	16.0	50.0
ODAS	5.44	5.27	3.23%	284.20	35.27	0.20	x	✓	✓	✓	x	✓	✓	8.0	50.0
PETİM	16.90	16.65	1.50%	762.67	36.53	0.34	x	✓	✓	✓	x	✓	✓	16.0	50.0
SAHOL	97.00	95.65	1.41%	2,215.89	45.16	0.14	x	✓	✓	✓	x	✓	✓	28.5	50.0
SİSE	37.36	36.74	1.69%	1,321.29	36.23	1.00	x	✓	✓	✓	x	✓	✓	16.0	50.0
TAVHL	270.00	268.75	0.47%	384.98	43.59	1.83	x	✓	✓	✓	x	✓	✓	66.0	50.0
TUPRS	140.00	138.00	1.45%	1,996.57	42.97	1.82	x	✓	✓	✓	x	✓	✓	41.0	50.0
YKBNK	29.50	29.10	1.37%	4,375.41	41.72	0.19	x	✓	✓	✓	x	✓	✓	8.0	50.0
ZORBN	3.94	3.86	2.07%	189.46	36.27	0.10	x	✓	✓	✓	x	✓	✓	8.0	50.0
ALFAS	65.35	64.15	1.87%	114.52	41.02	0.20	x	✓	✓	✓	x	✓	✓	28.5	41.0
BRSAN	385.25	381.00	1.12%	132.75	29.99	11.55	x	✓	✓	✓	x	✓	✓	8.0	41.0
ELİCL	42.56	41.98	1.38%	68.57	34.55	0.96	x	✓	✓	✓	x	✓	✓	16.0	41.0
EUPIWR	37.44	37.52	-0.21%	222.44	59.87	1.07	x	x	✓	✓	✓	✓	x	41.0	41.0
KARSN	11.23	11.20	0.27%	166.62	30.21	0.24	✓	x	✓	✓	x	x	✓	8.0	41.0
MOROS	581.50	583.50	-0.34%	1,229.35	65.04	15.01	✓	x	✓	✓	✓	✓	x	79.5	41.0
OTKAR	396.00	392.50	0.89%	150.92	30.08	15.01	✓	x	✓	✓	x	x	✓	8.0	41.0
SASA	3.52	3.46	1.73%	1,368.82	29.17	0.14	x	✓	✓	✓	x	✓	✓	8.0	41.0
TKFEN	60.50	59.65	1.42%	382.00	34.68	1.95	✓	x	✓	✓	x	x	✓	16.0	41.0
AFEFES	158.30	160.60	-1.43%	824.15	33.40	8.36	x	✓	✓	✓	x	x	✓	87.5	37.5
MVVI	70.60	70.40	0.28%	448.86	38.61	2.75	x	✓	✓	✓	✓	x	✓	62.5	37.5
MİTAK	35.88	35.86	0.00%	271.59	27.33	1.37	x	✓	✓	✓	x	✓	✓	16.0	33.0
SELEC	67.05	66.55	0.75%	68.70	29.34	2.72	✓	x	✓	✓	x	✓	✓	8.0	33.0
AKBNK	64.45	64.90	-0.69%	8,085.08	47.87	0.27	x	x	✓	✓	x	x	✓	53.5	28.5
ANSGR	107.40	110.90	-3.16%	211.41	47.24	1.72	x	x	✓	✓	x	✓	✓	53.5	28.5
ARCLK	127.40	128.30	-0.70%	388.42	39.83	2.66	x	x	✓	✓	✓	x	✓	37.5	28.5
ASELS	85.95	86.20	-0.29%	2,373.08	63.26	3.24	x	x	✓	✓	x	✓	✓	28.5	28.5
EKOY	14.29	14.32	-0.21%	3,135.38	40.55	0.23	x	x	✓	✓	x	✓	✓	28.5	28.5
FENER	46.34	46.70	-0.77%	147.59	44.96	0.54	x	x	✓	✓	x	✓	✓	28.5	28.5
GESAN	49.30	49.34	-0.08%	148.45	51.31	0.86	x	x	✓	✓	x	✓	✓	28.5	28.5
HALKB	19.27	20.02	-3.75%	933.32	56.33	0.75	x	x	✓	✓	x	✓	✓	66.0	28.5
LİDER	147.80	151.00	-2.12%	14.10	53.79	3.10	x	x	✓	✓	x	✓	✓	53.5	28.5
PASEU	32.04	32.16	-0.37%	153.88	51.71	0.63	x	x	✓	✓	x	✓	✓	87.5	28.5
TARSD	161.40	161.30	0.06%	333.65	52.16	1.59	x	x	✓	✓	x	✓	✓	28.5	28.5
TOASO	214.00	215.10	-0.51%	1,367.80	51.00	3.67	x	x	✓	✓	x	✓	✓	41.0	28.5
TSKB	12.89	12.88	0.08%	407.90	43.84	0.14	x	x	✓	✓	x	✓	✓	28.5	28.5
TSPOR	1.07	1.05	1.90%	218.88	45.50	0.01	x	x	✓	✓	x	✓	✓	28.5	28.5
TURSG	17.66	17.70	-0.23%	184.09	61.20	0.53	x	x	✓	✓	x	✓	✓	28.5	28.5
VAKBN	25.42	26.74	-4.94%	1,204.64	49.35	0.67	x	x	✓	✓	x	✓	✓	28.5	28.5
YEDTK	53.00	52.90	0.19%	370.58	48.62	0.10	x	x	✓	✓	x	✓	✓	28.5	28.5
ENERY	219.40	217.60	0.83%	43.39	34.50	9.35	x	x	✓	✓	x	✓	✓	16.0	25.0
AGHOL	291.00	292.50	-0.51%	333.11	34.13	8.30	x	x	✓	✓	x	x	✓	16.0	16.0
BTICM	4.24	4.27	-												

Son 90 güne ait dip-zirve analizi



DENİZ YATIRIM STRATEJİ & ARAŞTIRMA | BIST 100 ENDEKSİ DİP-ZİRVE ANALİZİ

Hisse	Son kapanış	Önceki kapanış	Değişim %	Son 90 gün zirvesi	Son 90 gün dip	Zirveye uzaklık	Dibe uzaklık	Zirveye geçti mi?
AEFES	158.30	160.60	-1.4%	237.50	157.60	50%	0%	x
AGHOL	291.00	292.50	-0.5%	379.50	275.00	30%	5%	x
AGROT	9.68	9.55	1.4%	15.09	9.55	56%	1%	x
AKBNK	64.45	64.90	-0.7%	69.60	46.40	8%	28%	x
AKFYE	17.54	17.35	1.1%	20.70	16.98	18%	3%	x
AKSA	11.93	11.56	3.2%	12.94	8.05	8%	33%	x
AKSEN	38.98	38.68	0.8%	42.58	32.34	9%	17%	x
ALARK	86.05	84.90	1.4%	101.00	82.70	17%	4%	x
ALFAS	65.35	64.15	1.9%	84.85	46.84	30%	28%	x
ALTNY	75.35	72.10	4.5%	100.70	72.10	34%	4%	x
ANHYT	102.30	99.60	2.7%	108.40	82.30	6%	20%	x
ANSGR	107.40	110.90	-3.2%	114.80	74.95	7%	30%	x
ARCLK	127.40	128.30	-0.7%	151.50	123.70	19%	3%	x
ARDYZ	35.50	34.80	2.0%	42.44	29.60	20%	17%	x
ASELS	85.95	86.20	-0.3%	89.65	55.26	4%	36%	x
ASTOR	120.00	119.40	0.5%	128.00	65.25	7%	46%	x
BERA	16.28	16.03	1.6%	17.09	12.38	5%	24%	x
BIMAS	548.50	539.50	1.7%	552.50	440.57	1%	20%	x
BRSAN	385.25	381.00	1.1%	509.00	381.00	32%	1%	x
BRYAT	1802.00	1750.00	3.0%	2270.00	1702.00	26%	6%	x
BSOKE	13.90	13.90	0.0%	16.16	10.09	16%	27%	x
BTJIM	4.24	4.27	-0.7%	5.48	3.90	29%	8%	x
CANTE	1.47	1.45	1.4%	1.80	1.39	22%	5%	x
CCOLA	55.25	54.80	0.8%	63.15	45.12	14%	18%	x
CIMSA	54.35	52.10	4.3%	56.50	29.88	4%	45%	x
CLEBI	1991.00	1930.00	3.2%	2225.00	1665.00	12%	16%	x
CVKMD	9.75	9.20	5.9%	10.41	7.34	7%	25%	x
CWENE	18.92	18.50	2.3%	26.36	18.50	39%	2%	x
DOAS	183.70	182.30	0.8%	229.80	182.30	25%	1%	x
DOHOL	13.47	13.06	3.1%	15.59	12.62	16%	6%	x
ECILC	42.56	41.98	1.4%	49.98	37.26	17%	12%	x
EGEEN	9125.00	9052.50	0.8%	11820.00	8992.50	30%	1%	x
EKGYO	14.29	14.32	-0.2%	15.27	9.45	7%	34%	x
ENERY	219.40	217.60	0.8%	295.25	209.50	35%	5%	x
ENISA	60.15	60.00	0.2%	64.10	52.75	7%	12%	x
ENKAI	48.20	47.28	1.9%	56.20	42.60	17%	12%	x
EREGL	22.50	21.70	3.7%	27.00	21.68	20%	4%	x
EUPWR	37.44	37.52	-0.2%	38.90	25.84	4%	31%	x
FENER	46.34	46.70	-0.8%	52.50	40.20	13%	13%	x
FROTO	919.00	910.00	1.0%	1101.35	848.44	20%	8%	x
GARAN	127.60	124.10	2.8%	137.80	97.75	8%	23%	x
GESAN	49.30	49.34	-0.1%	53.30	37.92	8%	23%	x
GOLTS	417.00	411.00	1.5%	519.50	345.75	25%	17%	x
GURBF	281.00	276.50	1.6%	291.00	172.50	4%	39%	x
HALKB	19.27	20.02	-3.7%	20.52	14.33	6%	26%	x
HEKTS	3.51	3.46	1.4%	4.29	3.36	22%	4%	x
IEYHO	9.52	9.18	3.7%	12.26	7.52	29%	21%	x
ISCTR	13.93	13.74	1.4%	14.83	10.99	6%	21%	x
ISMEN	41.70	41.92	-0.5%	49.00	31.32	18%	25%	x
KARSN	11.23	11.20	0.3%	15.62	11.20	39%	0%	x
KCAER	11.44	11.32	1.1%	15.46	11.32	35%	1%	x
KCHOL	161.50	160.10	0.9%	201.00	160.10	24%	1%	x
KILSR	33.10	32.92	0.5%	40.20	32.10	21%	3%	x
KONTR	35.34	34.50	2.4%	50.50	34.04	43%	4%	x
KONYA	6190.00	6127.50	1.0%	7800.00	5820.00	26%	6%	x
KOZAA	71.55	67.95	5.3%	75.15	54.90	5%	23%	x
KOZAL	23.20	22.00	5.5%	24.34	18.75	5%	19%	x
KRDMD	27.14	26.30	3.2%	30.48	24.02	12%	11%	x
LIDER	147.80	151.00	-2.1%	164.50	79.65	11%	46%	x
MAGEN	23.40	22.90	2.2%	23.66	18.81	1%	20%	x
MAVI	70.60	70.40	0.3%	91.20	68.80	29%	3%	x
MGROS	581.50	583.50	-0.3%	585.00	395.47	1%	32%	x
MIATK	35.88	35.86	0.1%	46.92	35.86	31%	0%	x
MPARK	382.75	371.00	3.2%	420.75	289.25	10%	24%	x
NTHOL	44.38	42.98	3.3%	54.24	40.60	22%	9%	x
ODAS	5.44	5.27	3.2%	6.83	5.27	26%	3%	x
OTKAR	396.00	392.50	0.9%	496.25	392.50	25%	1%	x
OYAKC	25.48	24.88	2.4%	26.66	13.79	5%	46%	x
PASEU	32.04	32.16	-0.4%	36.38	21.24	14%	34%	x
PETKM	16.90	16.65	1.5%	20.16	16.65	19%	1%	x
PGSUS	230.50	223.10	3.3%	244.00	210.30	6%	9%	x
REEDR	12.84	12.45	3.1%	24.30	12.45	89%	3%	x
SAHOL	97.00	95.65	1.4%	104.50	79.00	8%	19%	x
SASA	3.52	3.46	1.7%	4.46	3.46	27%	2%	x
SDTTR	197.20	187.40	5.2%	255.90	187.40	30%	5%	x
SELEC	67.05	66.55	0.8%	85.00	60.15	27%	10%	x
ŞİSE	37.36	36.74	1.7%	44.28	36.74	19%	2%	x
SKBNK	3.92	3.95	-0.8%	5.54	3.84	41%	2%	x
SMRTG	40.28	40.40	-0.3%	44.14	33.32	10%	17%	x
SOKM	39.40	38.70	1.8%	46.90	37.74	19%	4%	x
TABGD	161.40	161.30	0.1%	169.70	128.70	5%	20%	x
TAVHL	270.00	268.75	0.5%	291.50	210.00	8%	22%	x
TECELL	107.10	105.90	1.1%	108.90	79.85	2%	25%	x
THYAO	313.50	303.75	3.2%	317.00	257.75	1%	18%	x
TKFEN	60.50	59.65	1.4%	83.05	47.08	37%	22%	x
TMSN	114.50	110.50	3.6%	129.30	107.50	13%	6%	x
TOASO	214.00	215.10	-0.5%	230.20	179.80	8%	16%	x
TSKB	12.89	12.88	0.1%	13.85	10.65	7%	17%	x
TSPOR	1.07	1.05	1.9%	1.21	0.88	13%	18%	x
TTKOM	49.60	48.70	1.8%	51.20	43.48	3%	12%	x
TTRAK	669.50	669.50	0.0%	780.50	647.98	17%	3%	x
TUKAS	1.94	1.95	-0.5%	2.44	1.94	26%	0%	x
TUPRS	140.00	138.00	1.4%	154.50	137.60	10%	2%	x
TURSG	17.66	17.70	-0.2%	18.33	11.48	4%	35%	x
ULKER	122.90	123.00	-0.1%	135.50	99.80	10%	19%	x
VAKBN	25.42	26.74	-4.9%	27.64	19.31	9%	24%	x
VESTL	59.45	59.45	0.0%	74.70	54.75	26%	8%	x
YEOTK	53.00	52.90	0.2%	58.41	39.97	10%	25%	x
YKBNK	29.50	29.10	1.4%	33.32	23.04	13%	22%	x
ZOREN	3.94	3.86	2.1%	4.63	3.86	18%	2%	x

Kaynak: Deniz Yatırım Strateji ve Araştırma Bölümü hesaplamaları, Rasyonel

BIST 100 şirketlerinin son 1 ve 3 aydaki rölatif performans durumları

BIST 100'deki şirketlerin son 1 ay negatif rölatif performans gün sayısı

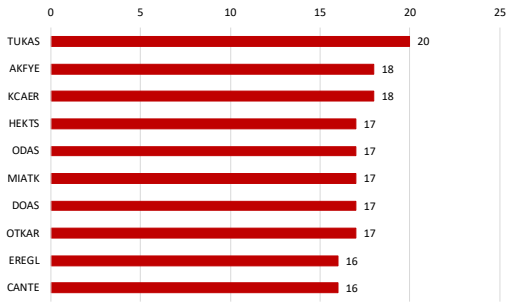

Soldaki grafikte yer alan şirketlerin son 1 ay rölatif performansı

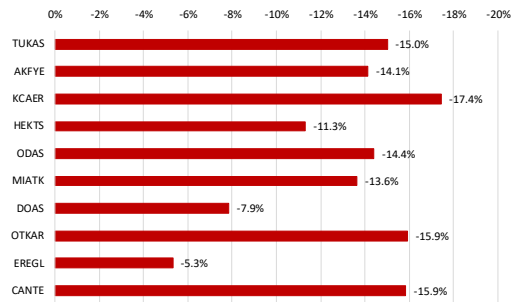

BIST 100'deki şirketlerin son 1 ay pozitif rölatif performans gün sayısı

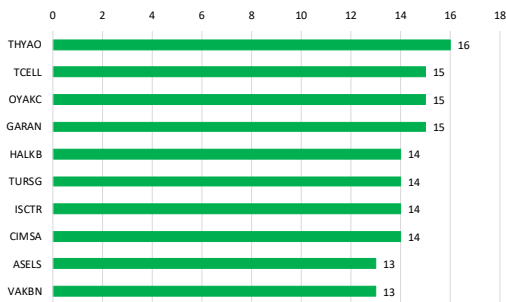

Soldaki grafikte yer alan şirketlerin son 1 ay rölatif performansı

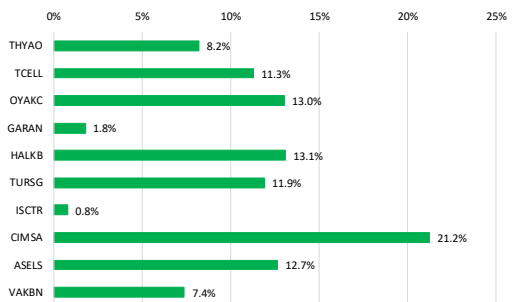

Kaynak: Deniz Yatırım Strateji ve Araştırma Bölümü hesaplamaları, Rasyonet

BIST 100'deki şirketlerin son 3 ay negatif rölatif performans gün sayısı

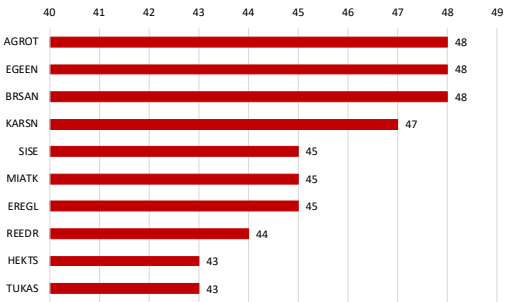

Soldaki grafikte yer alan şirketlerin son 3 ay rölatif performansı

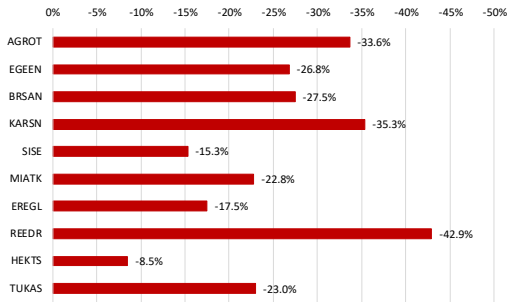

BIST 100'deki şirketlerin son 3 ay pozitif rölatif performans gün sayısı

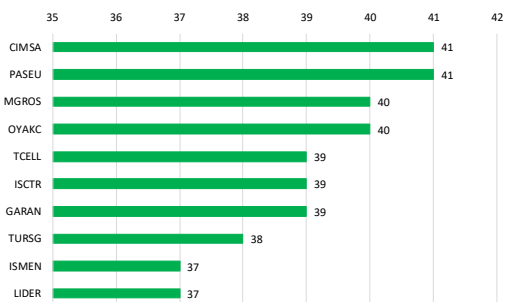

Soldaki grafikte yer alan şirketlerin son 3 ay rölatif performansı

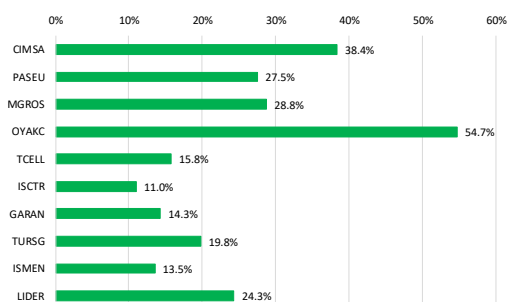

Kaynak: Deniz Yatırım Strateji ve Araştırma Bölümü hesaplamaları, Rasyonet

Seçilmiş rasyolar



DENİZ YATIRIM STRATEJİ & ARAŞTIRMA | BIST 100 HIZLI BAKIŞ

Hisse kodu	Şirket İsmi	Sektör	F/K	FD/FAVÖK	FD/SATIŞLAR	Özkaynak karlılığı	Piyasa değeri (milyar TL)	Halka açıklık oranı	BIST 100 pay
AEFES	Anadolu Efes Biraçılık	BIRAÇILIK VE MEŞRUBAT	4.75	3.31	0.53	27%	93.7	32%	1.1%
AGHOL	Ag Anadolu Grubu Holding	HOLDING	5.42	2.08	0.18	18%	70.9	34%	0.8%
AGROT	Agrotech Yüksek Teknoloji Ve Yatırım	TEKNOLOJİ	34.40	273.71	4.40	6%	11.6	32%	0.1%
AKBNK	Akbank	BANKACILIK	7.91			19%	335.1	52%	3.9%
AKFYE	Akfen Yenilenebilir Enerji	ELEKTRİK	3.61	9.27	5.54	23%	21.0	28%	0.2%
AKSA	Aksa	ENDÜSTRİYEL TEKSTİL	13.76	9.84	1.75	19%	46.3	37%	0.5%
AKSEN	Aksa Enerji	ELEKTRİK	9.20	10.69	2.32	15%	47.8	21%	0.6%
ALARKO	Alarko Holding	İNŞAAT, TAAHHÜT	7.57		4.73	11%	37.4	37%	0.4%
ALFAS	Alfa Solar Enerji	ELEKTRİK	52.81	29.06	3.05	15%	24.0	20%	0.3%
ALTYN	Altın Yatırım Teknolojileri	TEKNOLOJİ	25.86	20.20	9.89		17.7	25%	0.2%
ANKHFT	Anadoluyat Emek	SİGORTA	12.21			53%	44.0	17%	0.5%
ANSOR	Anadolu Sigorta	SİGORTA	6.42			41%	53.7	35%	0.6%
ARCLK	Argelik	DAYANIKLI TÜKETİM	50.97	7.77	0.40	2%	86.1	15%	1.0%
ARYDZ	Ard Grup Bilgi Teknolojileri	TEKNOLOJİ	22.79	4.82	3.42	13%	6.0	75%	0.1%
ASELS	Aselsan	İLETİŞİM ÇİHAZLARI	33.32	17.98	3.92	12%	391.9	26%	4.5%
ASTOR	Astor Enerji	ELEKTRİK	16.29	14.32	4.47	50%	119.8	28%	1.4%
BERA	Bera Holding	HOLDING	2.25	4.88	0.60	29%	11.1	64%	0.1%
BIMAS	Bim Birlik Mağazalar	PERAKENDE	15.47	20.57	0.72	27%	333.0	40%	3.9%
BRSAN	Borusan Boru Sanayi	DEMİR, ÇELİK TEMEL	41.33	20.72	1.14	5%	54.6	20%	0.6%
BRYAT	Borusan Yat. Paz.	HOLDING	29.84			556.58	7%	50.7	13%
BSOKE	Batsöke Çimento	ÇİMENTO	12.52	47.62	5.40	40%	22.2	25%	0.3%
BTICM	Bati Çimento	ÇİMENTO	7.07	14.47	2.02	29%	23.7	49%	0.3%
CANTE	Çan2 Termik	ELEKTRİK	4.73		1.75	-8%	10.3	51%	0.1%
CCOLA	Coca Cola İçecek	BIRAÇILIK VE MEŞRUBAT	7.66	7.66	1.36	43%	154.6	25%	1.8%
CINISA	Çinisa	ÇİMENTO	11.16	10.00	2.07	23%	51.4	45%	0.6%
CLEBI	Çelebi	HAVA YOLLARI VE HİZMETLERİ	16.57	10.34	2.95	58%	48.4	12%	0.6%
CVKMD	Cvk Maden İşletmeleri	MADENÇİLİK	21.21	14.48	4.44	15%	13.7	26%	0.2%
CWENE	Cw Enerji Mühendislik	ELEKTRİK	103.27	11.90	2.13	3%	18.9	29%	0.2%
DOAS	Doğuş Otomotiv	OTOMOTİV	3.88	2.97	0.29	22%	40.4	39%	0.5%
DOHOL	Doğan Holding	HOLDING	10.64	2.35	0.28	6%	35.3	36%	0.4%
EOLIC	Ezencebaşı İlaç	SAĞLIK	7.56	40.88	3.65	10%	29.2	19%	0.3%
EGSEN	Ege Endüstriyel	OTOMOTİV PARÇASI	32.30	31.95	6.36	19%	28.7	34%	0.3%
EKOYO	Emak G.M.Y.Ö.	GAYRİMENKUL YATIRIM ORT.	16.90	8.10	2.25	5%	54.3	51%	0.6%
ENERY	Enerjya Enerji	ELEKTRİK	4.30	20.60	1.67	39%	31.8	27%	0.4%
ENJSA	Enerjisa Enerji	ELEKTRİK	4.30		0.61	-9%	71.0	20%	0.8%
ENKAI	Enka İnşaat	İNŞAAT, TAAHHÜT	11.90	9.54	2.05	11%	289.2	12%	3.3%
EREGL	Ereğli Demir Çelik	DEMİR, ÇELİK TEMEL	8.43	9.59	1.15	9%	157.5	48%	1.8%
EUPWR	Europower Enerji Ve Otomasyon Teknolojileri	ELEKTRİK	37.66	12.38	2.57	11%	24.7	27%	0.3%
FENER	Fenerbahçe	SPOR					31.6	34%	0.1%
FROTO	Ford Otosan	OTOMOTİV	6.31	11.92	0.76	61%	322.5	18%	3.7%
GARAN	Garanti Bankası	BANKACILIK	5.81			33%	535.9	14%	6.2%
GESAN	Girsım Elektrik Sanayi Taahhüt Ve Ticaret	ELEKTRİK	19.95	5.17	1.47	15%	22.7	28%	0.3%
GOLTS	Göltaş Çimento	ÇİMENTO	3.38	6.75	1.47	37%	7.5	68%	0.1%
GUBRF	Gübre Fabrikaları	TARIM KİMYASALLARI	125.46	21.23	2.14	6%	93.9	22%	1.1%
HALKB	Halk Bankası	BANKACILIK	10.43			10%	138.5	9%	1.6%
HEKTS	Hektap	TARIM KİMYASALLARI				83%	44%	41%	0.3%
IEYHO	Işık Enerji Ve Yapı Holding	HOLDING	20.23	15.63	1.55	11%	5.2	90%	0.1%
ISCTR	İş Bankası (C)	BANKACILIK	6.34			20%	348.2	31%	4.0%
İSMEN	İş Yatırım	ARACI KURUM	12.75	2.71	0.06	25%	62.6	28%	0.7%
KARSN	Karsan Otomotiv	OTOMOTİV	18.67	1.65	-22%		10.1	39%	0.1%
KCAER	Kocaeli Çelik	DEMİR, ÇELİK TEMEL	20.25	8.75	1.40	13%	21.9	24%	0.3%
KCHOL	Koc Holding	HOLDING	9.45	14.32	1.50	10%	409.5	22%	4.7%
KLSEK	Kaleseramik Çanaklıkelebedür Seramik	SERAMİK			2.02	-32%	17.0	21%	0.2%
KONTR	Kontrolmatik Teknoloji	ELEKTRİK	47.85	24.00	3.92	13%	23.0	46%	0.3%
KONYA	Konya Çimento	ÇİMENTO	133.29	51.74	5.80	9%	30.2	15%	0.3%
KOZAA	Koza Anadolu Metal	MADENÇİLİK	897.01	3.95	1.50	0%	27.8	44%	0.3%
KOZAL	Koza Altın İşletmeleri	MADENÇİLİK	30.84	17.08	6.77	10%	74.3	29%	0.9%
KRDMD	Kardemir (D)	DEMİR, ÇELİK TEMEL	17.01	12.18	0.79	5%	12.2	89%	0.2%
LİBER	Lider Yatırım	TURİZM	66.34	93.94	10.41	9%	24.4	31%	0.3%
MARGEN	Margen Enerji	ELEKTRİK	19.93	63.55	32.01	12%	27.6	14%	0.3%
MAVİ	Mavi Giyim	TEKSTİL, ENTEGRE	11.39	4.09	0.73	32%	28.0	73%	0.3%
MGROS	Migros	PERAKENDE	16.55	9.95	0.38	16%	105.3	51%	1.2%
MIATK	Mia Teknoloji	TEKNOLOJİ	15.22	11.30	7.93	47%	17.7	57%	0.2%
MPARK	Mip Sağlık Hizmetleri	SAĞLIK	10.08	7.86	2.12	50%	73.1	27%	0.8%
NTHOL	Nes Holding	TURİZM	4.91	4.82	1.77	12%	22.2	22%	0.3%
ODAS	Odas Elektrik	ELEKTRİK		1.91	0.82	-12%	7.6	73%	0.1%
OTKAR	Otokar	OTOMOTİV			1.99	-34%	47.5	27%	0.6%
OYAKC	Oyak Çimento Fabrikaları	ÇİMENTO	15.05	9.62	2.74	26%	123.9	24%	1.4%
PASEU	Pasifik Eurasia Lojistik Dış Ticaret	LOJİSTİK	48.27	170.30	23.35	34%	21.5	32%	0.2%
PETKM	Petkim	PETROL VE PETROL ÜRÜNLERİ	2.20		1.02	36%	42.8	47%	0.5%
PGSUS	Pegasus Hava Taahhüdü	HAVA YOLLARI VE HİZMETLERİ	4.97	7.51	2.12	41%	115.3	43%	1.3%
REEDR	Reeder Teknoloji	TEKNOLOJİ	12.56	4.60	-6%		12.2	34%	0.1%
SAHOL	Sabancı Holding	HOLDING	28.76	22.96	11.10	3%	203.7	51%	2.4%
SASA	Sasa	ENDÜSTRİYEL TEKSTİL	4.64	21.77	4.98	40%	154.2	23%	1.8%
SDTR	Sdt Uçay Ve Savunma Teknolojileri	TEKNOLOJİ	28.69	20.62	5.42	26%	11.4	27%	0.1%
SELEC	Selçuk Ecza Deposu	SAĞLIK	31.26	7.03	0.30	8%	41.6	15%	0.5%
SISE	Şişe Cam	CAM	6.20	14.28	1.04	12%	114.4	49%	1.3%
SKBNK	Şekerbank	BANKACILIK	3.96			30%	9.8	48%	0.1%
SMARTG	Smart Şişe Enerji Teknolojileri	ELEKTRİK	29.65	24.85	2.73	32%	24.4	29%	0.3%
SOMM	Sok Marketler Ticaret	PERAKENDE			0.14	0%	23.4	51%	0.3%
TABGD	Tab Gıda Sanayi	GIDA	23.99	6.70	1.45	16%	42.2	20%	0.5%
TAVHL	Tav Havalimanları	HAVA YOLLARI VE HİZMETLERİ	11.16	8.39	2.57	18%	98.1	48%	1.1%
TCELL	Türkcell	İLETİŞİM	5.44	3.86	1.76	32%	235.6	54%	2.7%
THYAO	Türk Hava Yolları	HAVA YOLLARI VE HİZMETLERİ	2.37	5.47	1.02	37%	432.6	50%	5.0%
TKFN	Tekfen Holding	HOLDING	18.45	35.15	0.46	5%	22.4	48%	0.3%
TMSN	Tümözan Motor Ve Traktör	OTOMOTİV	19.98	2.13	-7%		13.2	29%	0.2%
TOASO	Tofaş Otomobil Fab.	OTOMOTİV	8.90	6.89	0.78	31%	107.0	24%	1.2%
TSKB	T.S.K.B.	BANKACILIK	3.56			38%	36.1	39%	0.4%
TRSPOR	Trabzonspor	SPOR			5.83		8.0	49%	0.1%
TKOM	Türk Telekom	İLETİŞİM	6.76	4.27	1.57	24%	173.6	13%	2.0%
TRAK	Türk Traktör	OTOMOTİV	6.91	4.93	0.99	63%	67.0	24%	0.8%
TUKAS	Tuğay	GIDA	6.59	6.53	1.59	16%	8.7	39%	0.1%
TURPS	Tüpraş	PETROL VE PETROL ÜRÜNLERİ	4.28	3.02	0.25	30%	269.8	49%	3.1%
TURSG	Turkiye Sigorta	SİGORTA	6.94			59%	88.3	18%	1.0%
ULKER	Ülker	GIDA	7.56	4.88	0.90	28%	45.4	39%	0.5%
VAKBN	T. Vakıflar Bankası	BANKACILIK	6.77			21%	252.1	6%	2.9%
VESTL	Vestel	DAYANIKLI TÜKETİM		4.96	0.52	-2%	19.9	45%	0.2%
YEOTK	Yeo Teknoloji Enerji Ve Endüstri	ELEKTRİK	20.17	9.09	2.11	57%	18.8	36%	0.2%
YKBNK	Yapı Ve Kredi Bankası	BANKACILIK	8.59			16%	249.2	39%	2.9%
ZOREN	Zorlu Enerji	ELEKTRİK	1.37	11.02	2.14	30%	19.7	36%	0.2%

Kaynak: Deniz Yatırım Strateji ve Araştırma Bölümü hesaplamaları, Rasyolar
F/K, FD/FAVÖK ve FD/Satışlar rasyoları son 4 periyot verilerine aittir.

En düşük F/K	Şirket
1.37	ZOREN

En düşük FD/FAVÖK	Şirket
1.91	ODAS

En düşük FD/SATIŞLAR	Şirket
0.06	İSMEN

En düşük özkaynak karlılığı	Şirket
-44%	HEKTS

En düşük piyasa değeri	Şirket
5.2	İEYHO

En düşük halka açıklık oranı	Şirket
6%	VAKBN

En düşük BIST 100 payı	Şirket
0.1%	İEYHO

En yüksek F/K	Şirket
897.01	KOZAA

En yüksek FD/FAVÖK	Şirket
273.71	AGROT

En yüksek FD/SATIŞLAR	Şirket
556.58	BRYAT

En yüksek özkaynak karlılığı	Şirket
63%	TTRAK

En yüksek piyasa değeri	Şirket
535.9	GARAN

En yüksek halka açıklık oranı	Şirket
90%	İEYHO

En yüksek BIST 100 payı	Şirket
6.2%	GARAN

Deniz Yatırım model portföyü

Deniz Yatırım Model Portföyü					
Hisse	Portföye giriş tarihi	Hedef fiyat	Potansiyel	Nominal getiri (Portföye girişten itibaren)	BIST-100'e rölatif getiri (Portföye girişten itibaren)
TAVHL	10.05.2021	460.00	70%	1030%	67%
FROTO	07.09.2022	1600.00	74%	210%	6%
HTTBT	03.11.2022	73.50	87%	309%	70%
KAREL	30.11.2022	17.00	92%	-17%	-58%
PGSUS	27.12.2022	362.50	57%	123%	24%
BIMAS	16.01.2023	755.50	38%	353%	135%
CCOLA	16.01.2023	82.40	49%	234%	73%
SAHOL	12.05.2023	153.30	58%	133%	16%
CIMSA	21.06.2023	68.40	26%	243%	83%
YKBNK	21.08.2023	46.00	56%	98%	53%
GWIND	09.07.2024	44.60	58%	-11%	-2%
TABGD	18.07.2024	320.00	98%	-21%	-10%
GARAN	02.08.2024	183.00	43%	2%	9%
ANSGR	29.11.2024	174.30	62%	17%	15%

Yıl	Nominal getiri	BIST-100 Endeksi'ne göre rölatif getiri	BIST-100 Getiri Endeksi'ne göre rölatif getiri
2019	56%	27%	25%
2020	50%	16%	15%
2021	43%	13%	10%
2022	205%	3%	0%
2023	52%	12%	9%
2024	44%	10%	7%
12A	15%	3%	1%
YBB	-2%	-2%	-2%
2019'dan bugüne	2092%	103%	72%

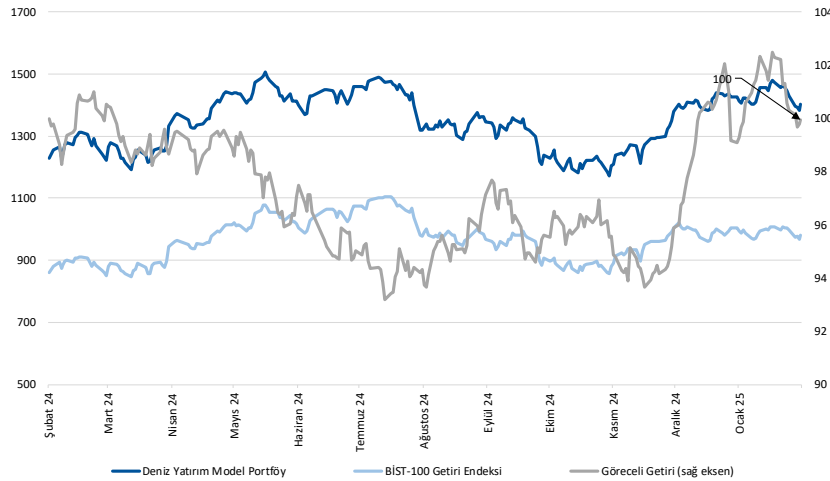

Kaynak: Deniz Yatırım Strateji ve Araştırma Bölümü hesaplamaları, Rasyonet

Deniz Yatırım Model Portföyü

Deniz Yatırım Model Portföyü, Deniz Yatırım Strateji ve Araştırma Bölümü tarafından, temel analiz kriterlerine göre hazırlanmış, orta-uzun vadeli hisse senedi tavsiye listesidir. Alınan pozisyonlar sadece uzun yönlüdür (long only). Herhangi bir rakamsal/yüzdese getiri hedefi söz konusu değildir. Herhangi bir şirket sayısı sınırı söz konusu değildir. Herhangi bir sıklıkta/takvim dahilinde değişiklik yapma zorunluluğu söz konusu değildir. Strateji ve Araştırma Bölümü analistleri portföyü takvim yılı içerisinde piyasa koşulları izin vermez ise değiştirmeye hakkına sahiptirler. Portföy içerisinde yer alan şirketler için temel analiz açısından getiri potansiyeli kalmamış dahi olsa da (değerleme olarak) şirket markasına olan geçmiş ve gelecek dönem güveni ile liste içerisinde kalmaya devam edebilirler. Portföyde yer alan şirketler için AL tavsiyesi bulunması zorunluluğu söz konusu değildir. Bölüm analistleri, TUT ve/veya Gözden Geçiriliyor önerileri ile de liste içerisinde şirket tercihinde bulunabilirler.

Deniz Yatırım model portföy | sektörel ve endeks dağılımları

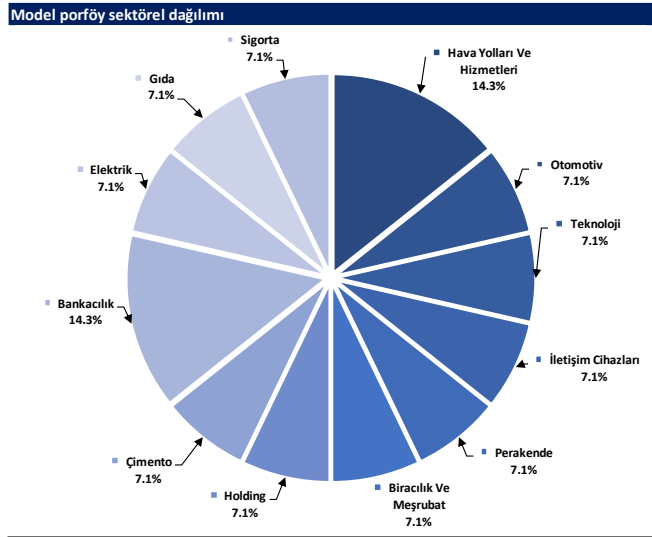

Kaynak: Deniz Yatırım Strateji ve Araştırma Bölümü hesaplamaları

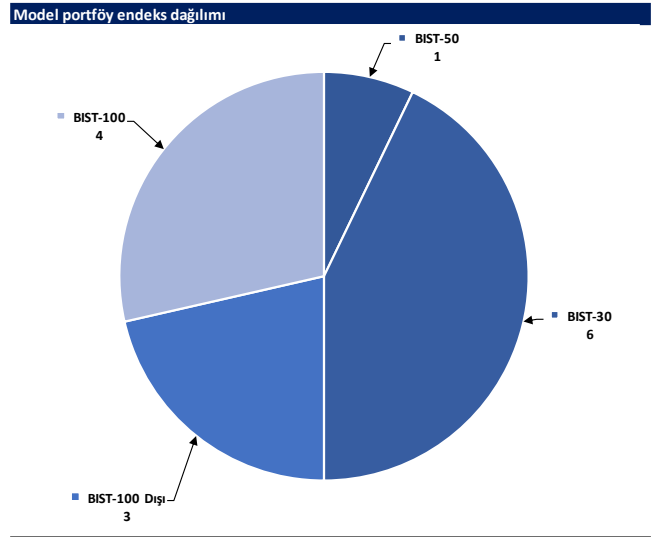

Kaynak: Deniz Yatırım Strateji ve Araştırma Bölümü hesaplamaları

Deniz Yatırım döngüsel portföy

Deniz Yatırım Döngüsel Portföy												
Hisse senedi	Giriş tarihi	Giriş seviyesi	Son kapanış	Değişim	Rölatif	Portföyde kalma süresi, gün	Yıl başlangıcından değişim	Haftalık değişim	Haftalık rölatif	Haftalık beta	Haftalık korelasyon	
THYAO	25.01.2022	26.05	313.50	1103%	134%	1109	12%	0%	3%	1.00	0.76	
TCELL	10.10.2022	22.42	107.10	378%	74%	851	15%	0%	2%	0.91	0.65	
ULKER	13.12.2022	38.36	122.90	220%	71%	787	4%	1%	4%	0.93	0.51	
MPARK	16.01.2023	85.43	382.75	348%	132%	753	0%	-3%	-1%	0.72	0.51	
MAVI	12.05.2023	27.42	70.60	157%	27%	637	-19%	0%	2%	0.85	0.58	
ASELS	17.07.2023	36.43	85.95	136%	57%	571	19%	-3%	-1%	0.86	0.64	
AKBNK	21.08.2023	26.69	64.45	141%	87%	536	-1%	-2%	1%	1.34	0.76	
MGRS	19.12.2023	323.98	581.50	79%	41%	416	6%	1%	3%	0.92	0.67	
KRDMD	05.04.2024	23.03	27.14	18%	13%	308	0%	-1%	1%	1.00	0.67	
DOHOL	09.07.2024	16.28	13.47	-17%	-9%	213	-7%	-3%	-1%	1.02	0.74	
AGESA	02.09.2024	102.30	141.00	38%	40%	158	-13%	0%	3%	0.65	0.40	
LKMNH	16.09.2024	15.02	19.97	33%	30%	144	11%	-6%	-3%	0.50	0.31	
ISCTR	08.01.2025	14.04	13.93	-1%	0%	30	3%	-4%	-2%	1.49	0.74	
ANHYT	06.02.2025	102.05	102.30	0%	0%	1	-2%	2%	4%	0.72	0.42	

Kaynak: Deniz Yatırım Strateji ve Araştırma Bölümü hesaplamaları, Rasyonel

Deniz Yatırım döngüsel portföy performans

Dönem	Döngüsel Portföy endeks seviyesi	Döngüsel Portföy rölatif (XU100)	Döngüsel Portföy rölatif (XU30)	XU100
06.02.2025	1247	84%	84%	676
30.01.2025	1266	83%	83%	693
31.12.2024	1224	81%	81%	675
29.12.2023	845	65%	65%	513
30.12.2022	539	42%	42%	379
31.12.2021	144	13%	13%	128
21.10.2021	100			100
Haftalık performans (Portföy)		-2%		
Yıl başlangıcından performans (Portföy)		2%		
Kurulduğu günden performans (Portföy)		1147%		
Haftalık ortalama beta (Portföy)		0.92		
Haftalık ortalama korelasyon (Portföy)		0.60		
Ortalama gün (Portföy)		465		
Toplam gün (Portföy kurulduğundan)		1204		
XU100 haftalık performans		-2%		
XU100 yıl başlangıcından performans		0%		
XU100 Döngüsel Portföy kurulduğu günden performans		576%		
Döngüsel Portföy, XU100 haftalık rölatif		1%		
Döngüsel Portföy, XU100 yıl başlangıcından rölatif		2%		
Döngüsel Portföy, XU100 kurulduğu günden rölatif		84%		

Kaynak: Deniz Yatırım Strateji ve Araştırma Bölümü hesaplamaları

Döngüsel Portföy

Döngüsel Portföy, Deniz Yatırım Strateji ve Araştırma Bölümü'nde çalışan analistler tarafından BIST içerisinde yer alan hisse senetlerine yönelik 'döngüsel' beklentileri içeren ve sadece Genel Yatırım Tavsiyesi kapsamında değerlendirilmelidir. Buna göre, Portföy oluşturulurken, herhangi bir hedef fiyat beklentisi, yüzde (%) kazanç önerisi ve zaman kısıtı (hedeflemeleri) bulunmamaktadır.

Portföy, Model Portföy yönetim mantığından farklı çalışmaktadır. Model Portföy, orta-uzun vadeli beklentilerden ve hedef fiyat seviyelerinden oluşurken (12-ay beklentiler); Döngüsel Portföy ise bunlardan bağımsız, şeffaf şekilde yönetilme amaçlı olarak, hesap verilebilir eksende, temel analiz ile beğenilen ve paylaşılan özet düşüncelerden oluşan şirket beklentilerini içermektedir.

Deniz Yatırım Strateji ve Araştırma Bölümü Döngüsel Portföy içerisinde yaptığı güncellemeleri mail ortamında ilgili müşteri temsilcileri ile paylaşmak ve geçmişe dönük veri sınıflandırmasını yapmakla yükümlüdür.

Döngüsel Portföy, hiçbir koşulda sadece teknik analiz bilgisi ve değerlendirmelerine dayalı şekilde oluşturulamaz.

Döngüsel Portföy, herhangi bir müşteri yönlendirmesi içermemektedir. Strateji ve Araştırma Bölümü'nde yer alan analistlerin özet düşüncelerinden oluşan ve son kararın her zaman yatırımcıya bırakıldığını gözetilen bir süreçtir.

Döngüsel Portföy, alım ve satım şeklinde çift yönlü değerlendirme şeklinde çalışmakta ve Portföy içerisindeki hisselerin eşit dağılımı üzerine odaklanmaktadır.

Döngüsel Portföy, Deniz Yatırım Strateji ve Araştırma Bölümü tarafından yapılacak değerlendirmelere göre yıl içerisinde herhangi bir sayı kısıtı olmadan uygun zamanda güncellenebilir.

Değerlemeler

	Piyasa Değeri (milyon TL)	Piyasa Değeri (milyon USD)	BIST 30 Endeksi'ndeki Payı	BIST 100 Endeksi'ndeki Payı	Nominal Hisse Performansı - YBB	Relatif Hisse Performansı - YBB	Hedef Fiyat (TL)	Tavsiye	Kapanış Fiyatı	Yükseliş / Düşüş Potansiyeli
Finansallar										
AgeSa Hayat Emeklilik	25,380	708	---	---	-13%	-13%	212.30	AL	141.00	50.6%
Akbank	335,140	9,353	8.7%	6.4%	-1%	-1%	91.60	AL	64.45	42.1%
Aksigorta	11,929	333	---	---	-3%	-3%	10.40	AL	7.40	40.5%
Anadolu Hayat Emeklilik	43,989	1,228	---	0.3%	-2%	-2%	158.30	AL	102.30	54.7%
Anadolu Sigorta	53,700	1,499	---	0.7%	3%	3%	174.30	AL	107.40	62.3%
Garanti Bank	535,920	14,956	3.6%	2.7%	3%	2%	183.00	AL	127.60	43.4%
Halkbank	138,451	3,864	---	0.5%	19%	19%	21.10	TUT	19.27	9.5%
İş Bankası	348,250	9,719	5.3%	3.9%	3%	3%	21.30	AL	13.93	52.9%
İş Yatırım	62,550	1,746	---	0.6%	-15%	-15%	64.60	AL	41.70	54.9%
TSKB	36,092	1,007	---	0.5%	5%	5%	18.70	AL	12.89	45.1%
Türkiye Sigorta	88,300	2,464	---	0.6%	-4%	-4%	25.00	AL	17.66	41.6%
Vakıf Bank	252,063	7,034	---	0.6%	9%	9%	32.40	AL	25.42	27.5%
Yapı Kredi Bank	249,188	6,954	4.8%	3.5%	-4%	-4%	46.00	AL	29.50	55.9%
Holdingle										
Alarko Holding	37,432	1,045	0.7%	0.5%	-6%	-7%	140.00	AL	86.05	62.7%
Doğan Holding	35,251	984	---	0.4%	-7%	-7%	21.00	AL	13.47	55.9%
Enka İnşaat	289,200	8,071	1.7%	1.2%	-1%	-1%	74.00	AL	48.20	53.5%
Koç Holding	409,548	11,429	4.4%	3.3%	-10%	-10%	298.80	AL	161.50	85.0%
Sabancı Holding	203,736	5,686	5.1%	3.7%	1%	1%	153.30	AL	97.00	58.0%
Şişecam	114,442	3,194	2.7%	2.0%	-10%	-10%	52.30	TUT	37.36	40.0%
Tekfen Holding	22,385	625	---	0.4%	-16%	-16%	73.10	TUT	60.50	20.8%
Petrol ve Gaz										
Aygaz	33,190	926	---	---	-15%	-15%	253.00	AL	151.00	67.5%
Petkim	42,831	1,195	1.0%	0.7%	-7%	-7%	22.00	TUT	16.90	30.2%
Tüpraş	269,751	7,528	6.5%	4.8%	-1%	-1%	233.00	AL	140.00	66.4%
Enerji										
Akisa Enerji	47,803	1,334	---	0.4%	-1%	-1%	52.20	TUT	38.98	33.9%
Alfa Solar Enerji	24,049	671	---	0.2%	-4%	-4%	82.00	TUT	65.35	25.5%
Biotrend Enerji	7,410	207	---	---	-13%	-13%	24.20	AL	14.82	63.3%
Galata Wind Enerji	15,206	424	---	---	-17%	-17%	44.60	AL	28.16	58.4%
Enerjisa Enerji	71,041	1,983	---	0.5%	2%	2%	97.60	AL	60.15	62.3%
Demir Çelik										
Erdemir	157,500	4,395	3.6%	2.7%	-8%	-8%	37.00	AL	22.50	64.4%
Kardemir (D)	32,679	912	0.9%	0.7%	0%	0%	43.00	AL	27.14	58.4%
Kimya, Tarımsal İlaç ve Gübre										
Akisa Akrilik	46,348	1,293	---	0.6%	-8%	-8%	14.50	TUT	11.93	21.5%
Allkim Kimya	4,971	139	---	---	-13%	-13%	24.50	TUT	16.57	47.9%
Hektaş	29,589	826	0.6%	0.4%	-9%	-9%	4.80	SAT	3.51	36.8%
Kimteks Polüretan	8,732	244	---	---	-5%	-6%	33.00	AL	17.96	83.7%
Otomotiv ve Otomotiv Yan Sanayi										
Doğuş Otomotiv	40,414	1,128	---	0.6%	-5%	-5%	266.60	TUT	183.70	45.1%
Ford Otosan	322,486	9,000	2.9%	2.1%	-2%	-2%	1600.00	AL	919.00	74.1%
Kordsa	12,771	356	---	---	-8%	-8%	90.60	TUT	65.65	38.0%
Tofaş	107,000	2,986	1.3%	0.9%	4%	4%	255.00	TUT	214.00	19.2%
Türk Traktor	66,995	1,870	---	0.6%	-11%	-11%	1050.00	AL	669.50	56.8%
Otokar	47,520	1,326	---	0.5%	-18%	-18%	633.60	TUT	396.00	60.0%
Brisa	25,111	701	---	---	-9%	-9%	124.20	AL	82.30	50.9%
Sağlık										
Lokman Hekim	4,314	120	---	---	11%	11%	27.00	AL	19.97	35.2%
Meditera Tıbbi Malzeme	5,360	150	---	---	-15%	-15%	68.90	AL	45.04	53.0%
MHP Sağlık	73,110	2,040	---	0.7%	0%	0%	532.30	AL	382.75	39.1%
Gen İlaç ve Sağlık Ürünleri	34,680	968	---	---	-4%	-4%	104.00	TUT	115.60	-10.0%
Selçuk Ecza Deposu	41,638	1,162	---	0.2%	-16%	-16%	85.00	TUT	67.05	26.8%
Perakende ve Toptan										
BİM	333,049	9,294	9.8%	7.2%	4%	4%	755.50	AL	548.50	37.7%
Bizim Toptan	2,179	61	---	---	-7%	-7%	36.00	TUT	27.08	32.9%
Mavi Giyim	28,046	783	---	0.7%	-19%	-19%	138.00	AL	70.60	95.5%
Migros	105,283	2,938	2.7%	2.0%	6%	6%	800.00	AL	581.50	37.6%
Şok Marketler	23,376	652	---	0.4%	-4%	-4%	58.50	TUT	39.40	48.5%
Gıda ve İçecek										
Coca Cola İçecek	154,594	4,314	---	1.4%	-8%	-8%	82.40	AL	55.25	49.1%
TAB Gıda	42,173	1,177	---	0.3%	8%	8%	320.00	AL	161.40	98.3%
Ülker Bisküvi	45,384	1,267	0.9%	0.6%	4%	4%	167.90	AL	122.90	36.6%
Büyük Şefler Gıda	3,060	85	---	---	---	---	52.46	AL	28.60	83.4%
Beyaz Eşya ve Mobilya										
Arçelik	86,088	2,402	---	0.5%	-10%	-10%	205.00	AL	127.40	60.9%
Vestel Beyaz Eşya	23,440	654	---	---	-14%	-14%	24.50	TUT	14.65	67.2%
Vestel Elektronik	19,943	557	---	0.3%	-17%	-17%	87.00	TUT	59.45	46.3%
Yataş	4,021	112	---	---	-3%	-3%	36.50	AL	26.84	36.0%
Telekom & Teknoloji & Yazılım										
Aztek Teknoloji	4,490	125	---	---	-4%	-4%	98.90	AL	44.90	120.3%
Hittit Bilgişayar Hizmetleri	11,796	329	---	---	-24%	-24%	73.50	AL	39.32	86.9%
İndeks Bilgişayar	5,865	164	---	---	2%	2%	10.80	AL	7.82	38.1%
Karel Elektronik	7,124	199	---	---	-13%	-13%	17.00	AL	8.84	92.3%
Kontrolmatik Teknoloji	22,971	641	0.5%	0.4%	-8%	-9%	64.00	TUT	35.34	81.1%
Logo Yazılım	10,925	305	---	---	7%	6%	144.84	TUT	115.00	25.9%
Turkcell	235,620	6,575	6.2%	4.6%	15%	15%	192.00	AL	107.10	79.3%
Türk Telekom	173,600	4,845	1.1%	0.8%	14%	14%	91.00	AL	49.60	83.5%
Savunma										
Aselsan	391,932	10,938	5.1%	3.7%	19%	18%	110.00	AL	85.95	28.0%
Yapı Malzemeleri										
Akçansa	38,021	1,061	---	---	10%	10%	230.70	TUT	198.60	16.2%
Çimsa	51,393	1,434	---	0.8%	17%	16%	68.40	AL	54.35	25.9%
Kalekim	13,625	380	---	---	-5%	-5%	55.80	AL	29.62	88.4%
Havacılık										
Pegasus	115,250	3,216	2.4%	1.8%	8%	8%	362.50	AL	230.50	57.3%
TAV Havalimanları	98,086	2,737	---	1.7%	-1%	-2%	460.00	AL	270.00	70.4%
Türk Hava Yolları	432,630	12,073	10.4%	7.7%	12%	11%	454.00	AL	313.50	44.8%
Kağıt ve Kağıt Ürünleri										
Europap Tezol Kağıt	8,810	246	---	---	13%	13%	23.00	AL	17.62	30.5%
GYO'lar										
Emlak GYO	54,302	1,515	1.4%	1.0%	5%	5%	19.30	AL	14.29	35.1%
Ozak GYO	16,933	473	---	---	-17%	-17%	21.70	AL	11.63	86.6%
Tarımlar GYO	57,450	1,603	---	---	-10%	-10%	86.50	AL	57.45	50.6%

Kaynak: Deniz Yatırım Strateji ve Araştırma, Rasyonel

94.1% 84.2%

Strateji ve Araştırma Bölümü kapsamındaki hisselerle ait öneri dağılımı

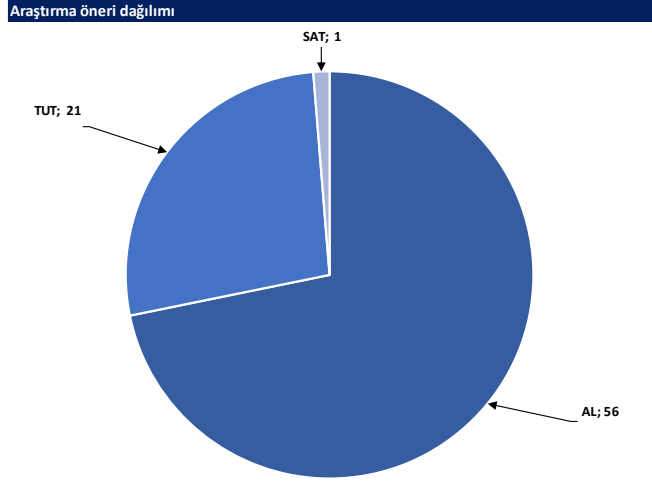

Kaynak: Deniz Yatırım Strateji ve Araştırma Bölümü

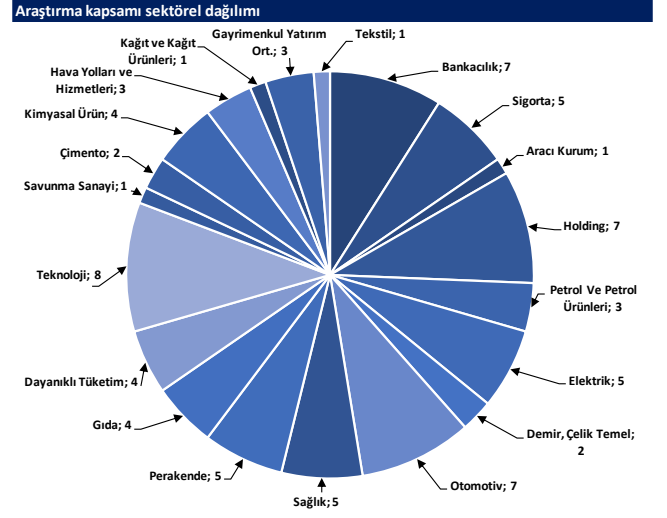

Kaynak: Deniz Yatırım Strateji ve Araştırma Bölümü

4Ç24 finans dışı kar tahminlerimiz: AKSA, ALARK, AYGAZ, ENKAI, HEKTS, KRDM, KCHOL, SAHOL, BRISA, TUPRS, FROTO, TOASO, ULKER, MPARK, TTRAK, ASELS

Şirket	3Ç24	4Ç24	Çeyreksel Değişim	Açıklanma Tarihi
AKSA	3Ç24	4Ç24	Çeyreksel Değişim	Açıklanma Tarihi: 17 Şubat
Net Satış Geliri	6,078	7,181	18%	Satış hacmindeki kısmi toparlanma ile finansallarda çeyreksel bazda artış bekliyoruz.
FAVÖK	867	1,299	50%	
Net Kar	286	339	18%	
ALARK	3Ç24	4Ç24	Çeyreksel Değişim	Açıklanma Tarihi: 7-11 Mart
Net Kar	1,427	2,386	67%	Özkaynak yöntemiyle değerlendirilen yatırımlardan kardaki artış ile net karın da çeyreksel bazda büyüme kaydedeceğini öngörüyoruz.
AYGAZ	3Ç24	4Ç24	Çeyreksel Değişim	Açıklanma Tarihi: 17 Şubat
Net Satış Geliri	20,123	19,709	-2%	Dağıtım marjlarındaki hafif zayıflama nedeniyle operasyonel karın azalacağını ve Tüpraş'ın katkısındaki düşüş ile birlikte net karın da daralacağını tahmin ediyoruz.
FAVÖK	830	597	-28%	
Net Kar	1,046	641	-39%	
ENKAI	3Ç24	4Ç24	Çeyreksel Değişim	Açıklanma Tarihi: 5 Mart
Net Satış Geliri	26,940	27,610	2%	Finansalların önceki çeyreğe benzer seviyelerde gerçekleşmesini bekliyoruz.
FAVÖK	5,848	6,067	4%	
Net Kar	6,307	6,572	4%	
HEKTS	3Ç24	4Ç24	Çeyreksel Değişim	Açıklanma Tarihi: Mart ilk hafta (tahmini)
Net Satış Geliri	928	1,023	10%	Stoklar ve enflasyon muhasebesi kaynaklı devam eden baskılar nedeniyle zayıf finansallar açıklayacağını öngörüyoruz.
FAVÖK	-766	-611	a.d.	
Net Kar	-901	-734	a.d.	
KRDM	3Ç24	4Ç24	Çeyreksel Değişim	Açıklanma Tarihi: 3-11 Mart
Net Satış Geliri	14,550	12,609	-13%	Satış hacminin 575 bin ton seviyesinde gerçekleşmesini ve çelik fiyatlarındaki zayıflığa ham madde fiyatlarının da eşlik etmesiyle şirketin kısmen daha olumlu karlılık performansı kaydetmesini bekliyoruz.
FAVÖK	765	1,311	71%	
Net Kar	-971	280	a.d.	
KCHOL	3Ç24	4Ç24	Çeyreksel Değişim	Açıklanma Tarihi: 18 Şubat
Net Kar	-3,682	-485	a.d.	Bir önceki çeyreklere kıyasla azalış göstermesine karşın devam enflasyon muhasebesi baskısı nedeniyle net zarar açıklayacağını tahmin ediyoruz.
SAHOL	3Ç24	4Ç24	Çeyreksel Değişim	Açıklanma Tarihi: 3 Mart
Net Kar	-2,816	-3,495	a.d.	Banka dışı işkollarında geçen çeyreğe kıyasla durgunluk gözlemlenirken, enflasyon muhasebesinin baskıları devam ediyor.
BRISA	3Ç24	4Ç24	Çeyreksel Değişim	Açıklanma Tarihi: Şubat son hafta
Net Satış Geliri	7,609	9,692	27%	Yıl genelinde gördüğümüz tüketici segmentindeki daralmanın bu çeyrekte de devam etmesi bekliyoruz ancak, yapılan fiyat zamları hem ciro tarafını hem de operasyonel karlılığı destekleyecektir. Operasyonel karlılıktan gelen güçlü sonuçlara ek olarak azalan finansman baskısı net kar tarafında önemli sonuçlar görmemizi sağlayacaktır.
FAVÖK	769	1,842	139%	
Net Kar	-307	1,071	a.d.	
TUPRS	3Ç24	4Ç24	Çeyreksel Değişim	Açıklanma Tarihi: 17 Şubat
Net Satış Geliri	196,223	184,158	-6%	Düşük sezon ve ürün karlılıklarındaki zayıflık nedeniyle FAVÖK ve net kar rakamlarında çeyreksel bazda daralmalar görülmesini bekliyoruz.
FAVÖK	15,411	9,216	-40%	
Net Kar	7,744	5,028	-35%	
FROTO	3Ç24	4Ç24	Çeyreksel Değişim	Açıklanma Tarihi: 17 Şubat
Net Satış Geliri	141,729	162,421	15%	Açıklanan beklentiler paralelinde yılı tamamlamaya hazırlanan Ford Otosan'da karlılık tarafında baskıyı görmeye devam edeceğiz.
FAVÖK	9,719	11,170	15%	
Net Kar	8,562	9,768	14%	
TOASO	3Ç24	4Ç24	Çeyreksel Değişim	Açıklanma Tarihi: 12 Şubat
Net Satış Geliri	21,448	30,406	42%	Finansalların önceki çeyreğe benzer şekilde zayıf gerçekleşmesini bekliyoruz.
FAVÖK	266	845	218%	
Net Kar	312	364	17%	
ULKER	3Ç24	4Ç24	Çeyreksel Değişim	Açıklanma Tarihi: 10 Mart
Net Satış Geliri	18,196	21,461	18%	Son çeyrekle beraber Ülker Bisküvi'nin yılı, paylaştığı beklentilerin hafif üzerinde tamamlamasını öngörüyoruz. Bu çeyrekte operasyonel karlılık tarafında artan maliyetlerin etkisini görmeye devam ederken finansman giderinin kur hareketi dolayısıyla net karı destekleyeceğini düşünüyoruz.
FAVÖK	2,902	3,820	32%	
Net Kar	470	2,791	493%	
MPARK	3Ç24	4Ç24	Çeyreksel Değişim	Açıklanma Tarihi: 6-7 Mart
Net Satış Geliri	9,782	10,454	7%	Sağlık ve ilişkili sektörler açısından 4Ç döneminin güçlü olması ve TSS katkısı sayesinde ciro yaratımının güçlü sonuçlandığını değerlendiriyoruz. Net kar tarafında ise 2Ç ve 3Ç dönemlerinde görülen tek seferlik etkinin bu çeyrekte görülmemesi sebebiyle normalleşme görülecektir.
FAVÖK	2,620	2,614	0%	
Net Kar	2,091	950	-55%	
TTRAK	3Ç24	4Ç24	Çeyreksel Değişim	Açıklanma Tarihi: 13 Şubat
Net Satış Geliri	12,900	13,934	8%	Zayıf geçen 3Ç döneme kıyasla, finansalların 4Ç'de normalleşmeye yaklaşmasını bekliyoruz.
FAVÖK	2,021	2,160	7%	
Net Kar	927	1,254	35%	
ASELS	3Ç24	4Ç24	Çeyreksel Değişim	Açıklanma Tarihi: 25 Şubat
Net Satış Geliri	21,811	52,239	140%	Yeni alınan sözleşme bedelinde ve bakiye siparişlerinde artış görmeyi beklediğimiz bu çeyrekte 2024 beklentilerinin üzerinde operasyonel marj elde etmeye devam etmesini öngörüyoruz. Tahsilatlarda yaşanan ivmenin net borcu pozitif yönde etkilemesini beklemekteyiz.
FAVÖK	4,925	13,187	168%	
Net Kar	2,004	6,453	222%	

Kaynak: Deniz Yatırım Strateji ve Araştırma, Rasyonet

Haftalık takvim

Haftalık Takvim, 03 Şubat - 09 Şubat 2025						
Tarih	Gün	Saat	Ülke	Olay	Beklenti	Önceki
3 Şubat	Pazartesi	10:00	TR	S&P Global/ICI İmalat PMI	--	49.1
		10:00	TR	TÜFE (Aylık)	4.30%	1.03%
		10:00	TR	TÜFE (Yıllık)	41.10%	44.38%
		10:00	TR	Çekirdek TÜFE Endeksi (Yıllık)	41.50%	45.34%
		10:00	TR	ÜFE (Aylık)	--	0.40%
		10:00	TR	ÜFE (Yıllık)	--	28.52%
		12:00	EUR	HCOB Euro Bölgesi İmalat PMI	46.1	46.1
		13:00	EUR	TÜFE Tahmini (Yıllık)	2.40%	2.40%
		13:00	EUR	TÜFE (Aylık)	-0.40%	0.40%
		13:00	EUR	TÜFE (Yıllık)	2.60%	2.70%
		17:45	ABD	S&P Küresel ABD İmalat PMI	50.1	50.1
		18:00	ABD	İnşaat Harcamaları (Aylık)	0.20%	0.00%
		18:00	ABD	ISM İmalat	49.3	49.3
		18:00	ABD	ISM Yeni Siparişler	--	52.5
		18:00	ABD	ISM İstihdam	--	45.3
4 Şubat	Salı	14:30	TR	Efektif Döviz Kuru	--	67.12
		18:00	ABD	İş İmkanları (JOLTS)	--	8098k
		18:00	ABD	Fabrika Siparişleri	0.50%	-0.40%
		18:00	ABD	Dayanıklı Mal Siparişleri	--	-2.20%
5 Şubat	Çarşamba	12:00	EUR	Euro Bölgesi Bileşik PMI	50.2	50.2
		12:00	EUR	Euro Bölgesi Hizmetler PMI	51.4	51.4
		13:00	EUR	ÜFE (Aylık)	--	1.60%
		13:00	EUR	ÜFE (Yıllık)	0.00%	-1.20%
		16:15	ABD	ADP Tarım Dışı İstihdam Değişikliği	153k	122k
		16:30	ABD	Ticaret Dengesi	-\$80.4b	-\$78.2b
		17:45	ABD	S&P Küresel ABD Hizmet PMI	--	52.8
		17:45	ABD	S&P Küresel ABD Bileşik PMI	--	52.4
		18:00	ABD	ISM Hizmet Endeksi	54.5	54.1
		18:00	ABD	ISM İmalat Dışı İstihdam	--	51.4
6 Şubat	Perşembe	13:00	EUR	Perakende Satışlar (Aylık)	0.00%	0.10%
		13:00	EUR	Perakende Satışlar (Yıllık)	1.90%	1.20%
		14:30	TR	Yabancı Net Hisse Senedi Yatırımı	--	\$345m
		16:30	ABD	Tarım Dışı Üretkenlik	1.90%	2.20%
		16:30	ABD	Birim İşçilik Maaliyetleri	3.40%	0.80%
		16:30	ABD	İşsizlik Başvurusu Başvuruları	--	207k
7 Şubat	Cuma	16:30	ABD	Tarım Dışı İstihdam	150k	256k
		16:30	ABD	Özel Tarım Dışı İstihdam	130k	223k
		16:30	ABD	İşsizlik Oranı	4.10%	4.10%
		16:30	ABD	Ortalama Saatlik Kazançlar (Aylık)	0.30%	0.30%
		16:30	ABD	Ortalama Saatlik Kazançlar (Yıllık)	3.80%	3.90%
		16:30	ABD	İşgücü Katılım Oranı	--	62.50%
		16:30	ABD	İşsizlik Oranı	--	7.50%
		17:30	TR	Hazine Nakit Dengesi	--	-323.9b
		18:00	ABD	Michigan Üni. Tüketici Hissiyatı	--	71.1
		18:00	ABD	Toptan Satış Stokları (Aylık)	--	-0.50%
		18:00	ABD	Michigan Üni. Tüketici Beklentileri	--	69.3
		23:00	ABD	Tüketici kredisi	\$12.500b	-\$7.489b
08 - 09 Şubat	Haftasonu	-	-			

*(M.A.):Mevsimsellikten arındırılmış

Kaynak: Bloomberg, Deniz Yatırım Strateji ve Araştırma

Beklenen Finansal Açıklamalar

Tarih	Şirket
3 Mart	Bankaların konsolide olmayan sonuçları için son gün
11 Mart	Bankaların konsolide sonuçları için son gün
3 Mart	Şirketlerin konsolide olmayan sonuçları için son gün
11 Mart	Şirketlerin konsolide sonuçları için son gün

Beklenen Finansal Açıklamalar

Tarih	Şirket	Konsensus Net Kar Beklentisi	Deniz Yatırım Net Kar Beklentisi
4 Şubat	TSKB	TRY 3.044 mln	TRY 3.068 mln
5 Şubat	OTKAR	TRY 37 mln	-
6 Şubat	VAKBN	TRY 12.103 mln	TRY 12.370 mln
	ANHYT	TRY 1.046 mln	TRY 1.046 mln
	AKGRT	TRY 655 mln	TRY 695 mln
7 Şubat	ANSGR	TRY 2.610 mln	TRY 2.826 mln

Kaynak: Research Turkey, Deniz Yatırım Strateji ve Araştırma
Sayılar milyon TL ifade etmektedir.

Yasal Uyarı

Bu rapor/e-posta içerisinde yer alan değerlendirmeler Deniz Yatırım Menkul Kıymetler A.Ş. tarafından, güvenilir olduğuna inanılan kaynaklardan elde edilen bilgi ve veriler kullanılarak genel nitelikte hazırlanmıştır. Raporda yer alan ifadeler, mali durumunuz ile risk ve getiri tercihlerinize uygun olmayabilir ve hiçbir şekilde alış veya satış yapılması yönünde yönlendirme olarak değerlendirilmemelidir. Deniz Yatırım, bu bilgilerin doğru, eksiksiz ve değişmez olduğunu garanti etmemektedir. Bu sebeple, okuyucuların, bu raporlardan elde edilen bilgilere dayanarak hareket etmeden önce, bilgilerin doğruluğunu teyit etmeleri önerilir ve bu bilgilere dayanılarak aldıkları kararlarda sorumluluk okuyucuların kendilerine aittir. Bilgilerin eksikliği ve yanlışlığından Deniz Yatırım hiçbir şekilde sorumlu tutulamaz. Ayrıca, Deniz Yatırım ve DenizBank Finansal Hizmetler Grubu çalışanları ve danışmanlarının, herhangi bir şekilde bu rapor/e-posta içerisinde yer alan bilgiler dolayısıyla ortaya çıkabilecek, doğrudan veya dolaylı zararlarla ilgili herhangi bir sorumluluğu yoktur. Burada yer alan bilgiler sermaye piyasası aracına yönelik bir yatırım tavsiyesi, alım-satım önerisi ya da getiri vaadi değildir ve yatırım danışmanlığı kapsamında yer almamaktadır. Yatırım Danışmanlığı hizmeti; yetkili kuruluşlar tarafından imzalanacak yatırım danışmanlığı sözleşmesi çerçevesinde kişilerin risk ve getiri tercihleri dikkate alınarak kişiye özel sunulmaktadır. Buradaki içeriğin hiçbir bölümü Deniz Yatırım Menkul Kıymetler A.Ş.'nin yazılı izni olmadan çoğaltılamaz, hiçbir şekilde ve ortamda yayınlanamaz, alıntı yapılamaz ve kullanılamaz. Sadece burada yer alan bilgilere dayanarak yatırım kararı verilmesi beklentilerinize uygun sonuçlar doğurmayabilir.

© DENİZ INVEST 2025

Derecelendirme

Deniz Yatırım Analistleri, her hisse senedi için bir veya birden fazla değerlendirme yöntemi kullanarak 12 aylık hedef değerler (fiyatlar) ve buna bağlı olarak potansiyel getirileri hesaplamaktadır. 12 ay derecelendirme sistemimiz; AL, TUT ve SAT olmak üzere 3 farklı genel yatırım tavsiyesi içerir.

AL: Hisse senedinin gelecek 12 ay toplam potansiyel getirisinin **en az %20 ve üzerinde** oluşması şeklindeki değerlendirme ifade etmektedir.

TUT: Hisse senedinin gelecek 12 ay toplam potansiyel getirisinin **%0-20 aralığında** oluşması şeklindeki değerlendirme ifade etmektedir.

SAT: Hisse senedinin gelecek 12 ay toplam potansiyel getirisinin **%0'dan daha düşük** seviyelerde oluşması şeklindeki değerlendirme ifade etmektedir.

Derecelendirme	Potansiyel Getiri (PG), 12-ay
AL	≥%20
TUT	%0-20
SAT	≤%0

Kaynak: Deniz Yatırım

Deniz Yatırım Analistleri hisse senetlerini potansiyel katalizörler, tetikleyici gelişmeler, riskler ile piyasa, sektör ve rakip firma gelişmeleri ışığında değerlendirmektedir. Analistlerimiz genel yatırım tavsiyesinin kamuoyuyla paylaşılmasını takip eden süreçte hisse senetlerini titizlikle yakından takip etmeye devam etmekte; ancak, hisse senedi fiyatındaki dalgalanmalardan ötürü değerler, derecelendirme sistemimizdeki sınırları aştığı takdirde, analistlerimiz hisse senedi hakkında sundukları tavsiyeyi değiştirmemeyi ve/veya Gözden Geçirme (GG) sürecine almayı tercih edebilirler.