

Hisse Senedi Piyasası

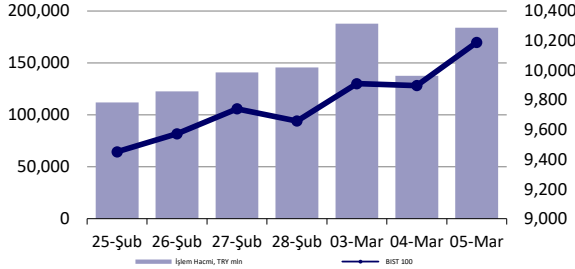

Endeksler, para piyasaları ve emtia

	Kapanış	Önceki	1 Gün	1 Ay	Yıl Baş.
BIST100	10,189	9,898	2.9%	4.8%	3.6%
İşlem Hacmi, TL mln	183,986	137,752	33.6%	37.6%	51.5%
Türkiye 2032 (13.10.2032)	25.58%	25.70%	-12 bps	-2 bps	-156 bps
Türkiye 2032	6.01%	5.98%	3 bps	-10 bps	2 bps
TCMB karşık fonlama mlyt	45.00%	45.00%	0 bps	0 bps	-313 bps
USD/TRY	36.43	36.45	0.0%	1.5%	3.1%
EUR/TRY	39.35	38.76	1.5%	5.2%	7.4%
Sepet (50/50)	37.89	37.60	0.8%	3.4%	5.3%
DOW	43,007	42,521	1.1%	-4.2%	1.1%
S&P500	5,843	5,778	1.1%	-3.6%	-0.7%
FTSE	8,756	8,759	0.0%	1.5%	7.1%
MSCI EM	1,116	1,093	2.1%	1.8%	3.7%
MSCI EE	52.15	49.30	5.8%	11.9%	24.1%
Shanghai SE Comp	3,342	3,324	0.5%	3.5%	-0.3%
Nikkei	37,418	37,331	0.2%	-3.6%	-6.2%
Petrol (Brent)	69.72	69.30	0.6%	-5.6%	-5.6%
Altın	2,919	2,918	0.1%	1.8%	11.2%

En Çok Yükselen & Düşenler (BIST 100)

	Hisse Kodu	Son Kapanış	Gün Değ.	Hacim, TRY bin
En çok yükselenler				
Mia Teknoloji	MIATK	36.08	10.0%	1,861,253
Kardemir (D)	KRMDM	30.66	9.0%	3,288,775
Çelebi	CLEBI	2,249.00	8.9%	382,496
Ereğli Demir Çelik	EREGL	23.74	7.7%	9,412,929
Fenerbahçe	FENER	58.50	7.4%	758,329
Pegasus Hava Taşımacılığı	PGSUS	268.00	6.5%	3,534,954
En çok düşenler				
Alfa Solar Enerji	ALFAS	53.85	-9.9%	544,831
Işıklar Enerji Ve Yapı Holding	IEYHO	10.03	-3.8%	115,466
Margun Enerji	MAGEN	24.28	-2.5%	119,877
Ldr Turizm	LIDER	150.20	-2.5%	33,980
Pasifik Eurasia Lojistik Dış Ticaret	PASEU	35.74	-0.9%	213,372
Mlp Sağlık Hizmetleri	MPARK	353.00	-0.8%	188,483

5 Yıllık Ülke Risk Primi (CDS) (baz puan)

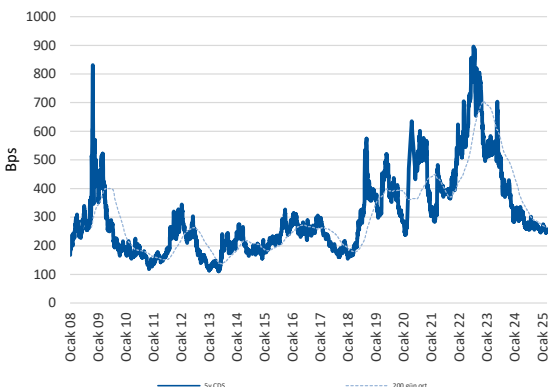

günlük bülten

Piyasa yorumu:

Bu sabah pozitif açılış ve sonrasında 10080 – 10280 arasında işlem aktivitesi bekliyoruz.

Dün endeks +2.94% değişimle 10189 seviyesinde kapattı. İşlem hacmi yüksek seviyede gerçekleşti.

Günlük Bültenimizin ilerleyen sayfalarında detaylı şekilde görebileceğiniz **Seçilmiş İndikatörler Puanlama Sistemimize** göre bugün öne çıkan ilk 5 hisse senedi: **AEFES, AGHOL, CLEBI, CVKMD** ve **EKGYO**. İlgili sayfada sistemimizin metodolojisini ve uyarı notunu okumanızı önemle belirtmek isteriz.

Son iş günü kapanışına göre, eşit dağıtım oranı ile oluşturulan Deniz Yatırım Model Portföyümüz günlük bazda %2.26, BIST 100 endeksi ise %2,94 seviyelerinde performans sergilemiştir.

Strateji ve Araştırma Bölümümüzün hazırladığı teknik takip bültenine ulaşmak için lütfen aşağıdaki başlığa tıklayınız.

[BIST Teknik Takip Bülteni, 06.03.2025](#)

4Ç24 kar tahmin raporumuzu yayınladık: [4Ç24 Kar Tahminlerimiz](#)

Bugünün haberleri:

Piyasa gelişmesi

- Demir Çelik Sektörü:** Çin, sektörün yeniden yapılanmasına yardımcı olmak için çelik üretiminde kesinti planlarını duyurdu /olumlu

Hisse senetleri

- KLKIM:** Bilanço değerlendirmesi / olumlu
- ENKAI:** Bilanço değerlendirmesi / olumlu
- AEFES:** Bilanço değerlendirmesi
- MGROS:** Bilanço değerlendirmesi / olumlu
- PETKM:** Bilanço değerlendirmesi / olumsuz
- GENIL:** Bilanço değerlendirmesi / olumsuz

4Ç24 Beklentileri

TKFEN: Tekfen Holding bugün piyasa kapanışının ardından 4Ç24 finansal sonuçlarını açıklayacak. Şirket'e yönelik beklentimiz bulunmamaktadır. Piyasa beklentisi ise Şirket'in 12.239 milyon TL satış geliri, 827 milyon TL FAVÖK ve 420 milyon TL net kar açıklaması yönünde.

Piyasalarda bugün

Küresel ve yerel varlıkları fiyatlamak için "ilginç" başlıkların eş zamanlı yatırımcıların önüne geldiği bir gün oldu 5 Mart. Globaldeki hareketli akış, yerel varlıkların da peşine takılmasına imkân tanıdı. Çin'deki toplantılarda %5'lik büyüme hedefinin üçüncü yılda da belirlenmiş olması, Almanya'daki savunma ve altyapı harcamalarını artırma kararı, Başkan Trump'ın tarife kararlarında 1 aylık Kanada ve Meksika ötelemesi beklentisi (gün içerisinde gerçekleşti) ve lokalde Merkez Bankası'na yönelik "bir şekilde ve aniden" artan faiz indirimi boyutunun genişleyebileceği şeklindeki beklenti, bir nevi "tüm gezegenlerin aynı anda sıralandığı" farklı bir tablonun oluşumuna imkân tanıdı.

Detay konuşalım.

Yaklaşık 2-3 haftadır, Amerikan dolarının genele yayılır değer kaybindan ve EURUSD paritesinin vermesi muhtemel tepkisinden söz ediyoruz. Hemen hemen her sabah notumuzda bu konuya değinmeye çalıştık. EUR, global risk iştahı açısından önemli bir gösterge, kritik element. Dün, dolar endeksinin %-1.39 ile fiyatlanması, 21 Ocak'tan bu yana en kötü günlük performansın sergilenmesine imkân tanırken, endeksi de Kasım 2024 seviyelerine taşımış oldu. Bu sabah itibarıyla endeks, 200 günlük basit hareketli ortalamasının da aşağısına kaymış durumda ve karşımıza 104.30'lu seviyelerde çıkıyor. Son derece önemli bir gelişme. Basit matematikle, 1 yıllık trendinin aşağısına kaymış USD fiyatlamasından söz ediyoruz! Doğal olarak karşısındaki tüm çaprazlarda ciddi primlenmeler gerçekleşiyor. EURUSD paritesi, 3 günde %10'luk yükselişle, 2015'ten bu yana en başarılı "periyot" hareketini sergiliyor.

Biraz daha detaylandıralım.

İlginç bir dönem. İlginç gelişmeler söz konusu. Yine birlikte hatırlayalım: Pazartesi gününden bu yana, Pazar günü İngiltere'nin ev sahipliği yaptığı Avrupa savunma görüşmelerine değinmeye çalışıyoruz. Nitekim dün Almanya'nın aldığı harcama kararı, Almanya tahvillerinde 1990'dan bu yana en yüksek günlük satışı +30bp ile getirdi. Bu sabah 10y Alman tahvilini %2,79'da karşılıyoruz. Keza Fransa, İtalya, İspanya tahvilleri de benzer fiyatlamada. AB'de son 1 haftada tahvillerdeki yükseliş yaklaşık 30bp civarında. Tahvillerdeki satış, hisse senetlerindeki alış ile harmanlandığında, ortaya çıkan tablo kafa karıştırırsa da her zaman dediğimiz üzere, **tek bir fiyatlama doğrusu ilerlemek maalesef ki im-kan-sız!**

Yerel varlıklar da öyle. BIST, yüksek hacim ile, anlamlandırmakta zorlandığımız, bir şekilde artan TCMB beklentileri spekülasyonu ile pozitif bölgede yer alıyor. Ancak, haksızlık etmeyelim. İkna olmak için öne sürdüğümüz en güçlü argüman olan "sanayi hisseleri mutlaka devreye girmeli" yorumu, bu sabah için geçerli değil. XUSIN, %2,77 yükselişle, primlenmenin genele yayılmasının yolunu açtı. Bugün TCMB'den 250bp faiz indirimi bekliyoruz. Endeksin, PPK metninde çok ciddi bir iletişim değişikliği olmadıkça, 10200-10300'teki kuvvetli direncini zorlaması ve hatta kırması bizim açımızdan sürpriz olmaz. Yeni likidite girişi de gözlüyoruz.

Piyasa gelişmesi

Demir Çelik Sektörü: Çin, sektörün yeniden yapılanmasına yardımcı olmak için çelik üretiminde kesinti planlarını duyurdu /olumlu

Reuters'de yer alan habere göre,

- Çin, çelik sektörünü üretim kesintileriyle yeniden yapılandırmayı planlıyor.
- Çelik üretimi kesintisi için belirli bir hedef belirtilmedi.
- Çin'in ham çelik üretimi 2020 ile 2024 arasında %5,6 düştü.
- Ticari sürtüşmeler Çin'in 2025 çelik ihracatı görünümünü gölgeliyor.

Çin, dev çelik endüstrisini üretim kesintileri yoluyla yeniden yapılandıracak, ancak son müdahalesinde dünya ticaretinde sürtüşmelere yol açan sektördeki aşırı kapasiteye yönelik herhangi bir hedef açıklamadı.

Çarşamba günü yayınlanan resmi bir rapora göre, dünyanın en büyük çelik üreticisi ve tüketicisi "üretimi azaltarak çelik sektörünün yeniden yapılandırılmasını teşvik edecek".

Raporda, "Önemli endüstrilerdeki yapısal sorunların çözümüne yönelik politikalar ve önlemler uygulamaya koyacağız ve endüstriyel düzenleme ve iyileştirmeler yoluyla kargaşa rekabeti olgusunu sona erdireceğiz" denildi.

Söz konusu gelişmeyi fiyatlar ve sektörün karlılığı açısından olumlu okuyoruz. Ayrıca, ilgili gelişmenin hem yılın başında yayımladığımız Strateji Raporumuz hem de 4 Mart 2025 tarihinde yayımladığımız [Kardemir raporumuzda](#) belirttiğimiz "daha olumlu karlılık görünümü" beklentimizi destekler nitelikte olduğu düşüncesindeyiz.

Haber için link | [Reuters](#)

Şirket haberleri

KLKIM: Bilanço değerlendirmesi / olumlu

Kalekim, 4Ç24 döneminde 1.923 milyon TL satış geliri, 386 milyon TL FAVÖK ve 340 milyon TL net kar açıkladı. Muhasebe değişikliği nedeniyle 4Ç24 finansallarında, parasal kazanç/kayıp kalemi altında 73 milyon TL'lik olumsuz etki oluştu.

Bilançoda olumlu okuduğumuz detaylar

- ✓ *Satış geliri, brüt kar, FAVÖK, finansman gelir ve vergi öncesi karda yaşanan artışa ek olarak marjlarda yaşanan iyileşme ve artan nakit pozisyonu.*

Bilançoda olumsuz okuduğumuz detaylar

x -

Bilançoğa dair kısa değerlendirmemiz

- *4Ç24 finansallarında, satış geliri, brüt kar, FAVÖK ve finansman gelir ve vergi öncesi karda artış gerçekleşti. Buna ek olarak artan nakit pozisyonu da göze alındığında açıklanan finansal sonuçların olumlu olarak değerlendiriyoruz. KLKIM hissesinin dün %6,6'lık yükseliş göstermiş olması kaynaklı, beklentilerin satın alınması ihtimaline paralel, olası kar realizasyonu ihtimalinin göz önünde bulundurulması gerektiğini düşünüyoruz.*

ENKAI: Bilanço değerlendirmesi / olumlu

Enka İnşaat 4Ç24'te 31.696 milyon TL gelir (Konsensus: 28.293 milyon TL / Deniz Yatırım: 27.610 milyon TL), 8.140 milyon TL FAVÖK (Konsensus: 5.787 milyon TL / Deniz Yatırım: 6.067 milyon TL) ve 7.330 milyon TL net kar (Konsensus: 6.786 milyon TL / Deniz Yatırım: 6.572 milyon TL) açıkladı. Enflasyon muhasebesi nedeniyle 4Ç24 finansallarında, parasal kazanç/kayıp kalemi altında 611 milyon TL'lik olumsuz etki oluştu.

Bilançoda olumlu okuduğumuz detaylar

- ✓ *Karlılıkta yıllık bazda iyileşme ve enerji işkolunun pozitif katkıya dönmesine ek olarak net nakit pozisyonunda artış ve güçlü bilanço yapısı.*

Bilançoda olumsuz okuduğumuz detaylar

x ---

Bilançoğa dair kısa değerlendirmemiz

- *4Ç24 finansallarında, FAVÖK ve net kar yıllık bazda artış gösterirken, net nakit pozisyonunda artış yaşandı. Dolayısıyla finansal sonuçların hisse performansı üzerinde olumlu bir etki yaratacağı düşüncesindeyiz.*
- **Genel değerlendirme** Finansalların ardından artan net nakit pozisyonuna ek olarak güçlü inşaat işkolu sonuçlarını modelimize yansıtmanın neticesinde Enka İnşaat için 12-aylık hedef fiyatımızı 74,00 TL'den 78,00 TL'ye yükseltiyor, AL tavsiyemizi sürdürüyoruz. Hisse, yıl başından itibaren BIST 100 endeksinin %1 üzerinde performans sergilemiştir. Geriye dönük 12 aylık verilere göre hisse 12,3x F/K ve 8,3x FD/FAVÖK çarpanlarıyla işlem görmektedir.

AEFES: Bilanço değerlendirmesi

Şirket, Araştırma kapsamımızda yer almamakla birlikte, son çeyrek finansallarını takiben, özet bilanço notunu sizlerle bilgi amaçlı paylaşmak istedik. Bu nedenle sonuçlara dair herhangi bir yorum/değerlendirmemiz söz konusu değildir.

Enflasyon muhasebesi uygulanmış verilere göre, Anadolu Efes'in 4Ç24 dönemine ait kısa finansal sonuçlarının değerlendirmesini aşağıda bulabilirsiniz.

- Anadolu Efes Biraçılık, 4Ç24'te geçen yılın aynı dönemine kıyasla paralel seyir izleyerek 40.562 milyon TL satış geliri kaydetti.
- Şirket'in brüt karı bu dönemde 15.480 milyon TL seviyesinde gerçekleşirken, geçen yılın aynı dönemine göre %15 artış gösterdi. Brüt kar marjı ise 5.1 puan artışla %38.2 oldu.
- FAVÖK 4Ç24'te yıllık %58 artışla 3.848 milyon TL seviyesinde gerçekleşirken, FAVÖK marjı 3.5 puan artışla %9.5 oldu.
- Şirket, 4Ç24 döneminde 1.353 milyon TL net zarar açıkladı (3Ç24: 5.951 milyon TL net kar, 4Ç23: 6.484 milyon TL net kar). Şirket, 4Ç24'te 455 milyon TL net diğer gider (4Ç23: 774 milyon TL net diğer gelir), 1.745 milyon TL net finansman gideri (4Ç23: 3.612 milyon TL net finansman gideri) ve 1.877 milyon TL vergi gideri (4Ç23: 3.380 milyon TL vergi geliri) kaydetti.
- Enflasyon muhasebesi nedeniyle parasal kazanç/kayıp kalemi altında 2.041 milyon TL'lik olumlu etki oluştu.
- Yıl sonu itibarıyla Şirket'in 24.428 milyon TL net borç pozisyonu bulunmaktadır (Eylül 2024: 22.028 milyon TL net borç pozisyonu). Aynı dönemde net borç/FAVÖK rasyosu ise 0,64x oldu (Eylül 2024: 0,64x net borç/FAVÖK).

Hisse, yıl başından itibaren BIST 100 endeksinin %11,3 altında performans göstermiştir. Geriye dönük 12 aylık verilere göre hisse 8.0x F/K ve 3.4x FD/FAVÖK çarpanlarından işlem görmektedir.

MGROS: Bilanço değerlendirmesi / olumlu

Migros Ticaret, 4Ç24'te 74.545 milyon TL gelir (Konsensus: 74.345 milyon TL / Deniz Yatırım: 74.834 milyon TL), 5.082 milyon TL FAVÖK (Konsensus: 4.124 milyon TL / Deniz Yatırım: 4.460 milyon TL) ve 731 milyon TL net kar (Konsensus: 1.249 milyon TL / Deniz Yatırım: 712 milyon TL) açıkladı. Muhasebe değişikliği nedeniyle 4Ç24 finansallarında, parasal kazanç/kayıp kalemi altında 3.381 milyon TL'lik olumlu etki oluştu.

Bilançoda olumlu okuduğumuz detaylar

- ✓ *Satış gelirlerinin büyümesi, FAVÖK tarafındaki güçlü artış, serbest nakit yaratımının korunması ve 2025 yılına dair büyüme odaklı & FAVÖK marjının daha da iyileşmesine yönelik beklenti*

Bilançoda olumsuz okuduğumuz detaylar

- ✗ *Vadeli alım faiz giderinin yüksek seyri, net nakit pozisyonundaki azalış*

Bilançooya dair kısa değerlendirmemiz

- **4Ç24 finansallarını hem satış gelirlerinin büyümesi hem de FAVÖK tarafındaki güçlü sonuçlar sebebiyle olumlu olarak değerlendiriyoruz. 2025 yılına dair beklentileri ise yatırımcının risk algısını orta-uzun vadede olumlu yönde etkileyeceğini düşünüyoruz. Ancak, vadeli alımlar faiz giderinin yüksek seyrini devam ettirmesinin göz ardı edilmemesi gereken risk faktörü olarak da belirtmek isteriz. Ek olarak, net nakit pozisyonundaki azalış ve beklentilerin altında gelen net kar kısa vadede hissenin fiyatlaması üzerinde baskı kurabilir.**

Genel değerlendirme Mevcut durumda, Migros için 12-aylık hedef fiyatımız 800,00 TL, önerimiz de AL yönünde. Hisse, yıl başından itibaren BIST 100 endeksinin %5 üzerinde performans göstermiştir. Geriye dönük 12 aylık verilere göre hisse 17,0x F/K ve 6,7x FD/FAVÖK çarpanlarından işlem görmektedir.

PETKM: Bilanço deęerlendirmesi / olumsuz

Petkim Petrokimya, 4Ç23'te 16.639 milyon TL satış geliri (Konsensus: 16.686 milyon TL), -855 milyon TL FAVÖK (Konsensus: -570 milyon TL) ve 6.208 milyon TL net zarar (Konsensus: 1.883 milyon TL net zarar) açıkladı. Muhasebe deęişikliği nedeniyle bu dönem finansallarında, parasal kazanç/kayıp kalemi altında 2.069 milyon TL'lik olumlu etki oluştu.

Bilançoda olumlu okuduęumuz detaylar

- ✓ *Sınırlı azalış gösteren net borç pozisyonu*

Bilançoda olumsuz okuduęumuz detaylar

- ✗ *Zayıflayan satış gelirin ek olarak FAVÖK ve derinleşen net zarar.*

Bilançooya dair kısa deęerlendirmemiz

- *Satış geliri ve FAVÖK piyasa beklentilerine paralel gerçekleşirken, net kâr piyasa beklentilerinin belirgin bir şekilde altında kalmıştır. Açıklanan bu düşük net kâr rakamının, 4,5 milyar TL'lik vergi giderinden kaynaklandığı dikkat çekmektedir. Finansal sonuçların zayıf seyrini sürdürmesi nedeniyle, hisse performansı üzerinde baskı oluşacağı kanaatindeyiz.*

GENİL: Bilanço deęerlendirmesi / olumsuz

Gen İlaç, 4Ç24'te 3.185 milyon TL gelir (Deniz Yatırım: 3.600 milyon TL), 143 milyon TL FAVÖK (Deniz Yatırım: 274 milyon TL) ve 37 milyon TL net kar (Deniz Yatırım: 64 milyon TL) açıkladı. Muhasebe deęişikliği nedeniyle 4Ç24 finansallarında, parasal kazanç/kayıp kalemi altında 287 milyon TL'lik olumsuz etki oluştu.

Bilançoda olumlu okuduęumuz detaylar

- ✓ *Net borç pozisyonundaki azalma*

Bilançoda olumsuz okuduęumuz detaylar

- ✗ *Beklenti altı finansallar, FAVÖK ve net kar üzerindeki baskı*

Bilançooya dair kısa deęerlendirmemiz

4Ç24 finansallarını, giderlerin baskısı sebebiyle olumsuz olarak deęerlendirirken, net borç pozisyonunda görülen neredeyse yarı yarıya azalmayı göz ardı etmiyoruz. Ek olarak, Şirket'in yıllık bazda satış gelirleri performansı 2024 yıl sonu beklentilerini aşarken, FAVÖK tarafının aşağıda kaldığını deęerlendiriyoruz.

Genel deęerlendirme Mevcut durumda, Gen İlaç için 12-aylık hedef fiyatımız 104,00 TL, önerimiz de TUT yönünde. Hisse, yıl başından itibaren BIST 100 endeksinin %23 üzerinde performans göstermiştir. Geriye dönük 12 aylık verilere göre hisse 31,7x FD/FAVÖK çarpanıyla işlem görmektedir.

KAP haberleri

Bedelli/Bedelsiz Sermaye Artışı									
Hisse	Tarih	Kapanış Fiyatı (TL)	Rüçhan Hakkı Kullanımı Oranı	Rüçhan Hakkı Kullandırma Fiyatı (TL)	Rüçhan Hakkı Referans Fiyatı (TL)	Teorik Fiyat (TL)	Bedelsiz Oranı	Mevcut Sermaye	Yeni Sermaye
TNZTP	06.03.2025	49.36				28.92	70.70%	128,000,000	218,499,097

Kaynak: Deniz Yatırım Strateji ve Araştırma, Rasyonet, KAP

Genel Kurullar							
1. hafta							
03 Mart 2025 Pazartesi	04 Mart 2025 Salı	05 Mart 2025 Çarşamba	06 Mart 2025 Perşembe	07 Mart 2025 Cuma	08 Mart 2025 Cumartesi	09 Mart 2025 Pazar	
AKFIS / 14:00			RTLAB / 12:00				
2. hafta							
10 Mart 2025 Pazartesi	11 Mart 2025 Salı	12 Mart 2025 Çarşamba	13 Mart 2025 Perşembe	14 Mart 2025 Cuma	15 Mart 2025 Cumartesi	16 Mart 2025 Pazar	
KTLEV / 10:00	FORTE / 14:00		UMPAS / 10:00	CEMZY / 11:00		LKMNH / 16:30	
				ADGYO / 14:00			
3. hafta							
17 Mart 2025 Pazartesi	18 Mart 2025 Salı	19 Mart 2025 Çarşamba	20 Mart 2025 Perşembe	21 Mart 2025 Cuma	22 Mart 2025 Cumartesi	23 Mart 2025 Pazar	
QNBTR / 11:00	AKCNS / 10:00	QNBFF / 10:00	ISGYO / 10:00	OZGYO / 09:00	NUHCM / 14:00		
		BASCM / 11:00	LILAK / 10:00	POLTK / 11:00			
		ONCSM / 14:00	SEKFK / 10:30	TSGYO / 11:00			
		AKGRT / 15:00	KONYA / 11:00	TTRAK / 13:00			
		AGESA / 16:00	ISYAT / 14:00	CEMTS / 14:00			
			TKNSA / 14:00	LIDFA / 14:00			
4. hafta							
24 Mart 2025 Pazartesi	25 Mart 2025 Salı	26 Mart 2025 Çarşamba	27 Mart 2025 Perşembe	28 Mart 2025 Cuma	29 Mart 2025 Cumartesi	30 Mart 2025 Pazar	
MAALT / 09:30	HTTBT / 10:00	CRFSA / 09:00	AFYON / 09:00	ARCLK / 09:30			
ANHYT / 10:00	ISFIN / 10:00	ALBRK / 10:00	DYOBY / 09:30	PNSUR / 09:30			
ENJSA / 11:00	SISE / 10:00	FROTO / 10:00	DOAS / 10:00	PGSUS / 10:00			
OYYAT / 11:00	KSTUR / 10:30	ISDMR / 10:00	FADE / 10:00	AKMGY / 11:00			
PRZMA / 12:00	FMIZP / 11:00	ISMEN / 10:00	GARAN / 10:00	AYCES / 11:00			
AKBNK / 14:00	OYAYO / 11:00	KORDS / 10:00	GENIL / 10:00	QNBFK / 11:00			
ISGSY / 14:00	DERHL / 14:00	TAVHL / 10:00	TUPRS / 10:00	SEGYO / 11:00			
OTKAR / 15:30	TOASO / 14:30	ANSGR / 10:30	ICBCT / 10:30	PINSU / 12:00			
TSKB / 15:00		DGGYO / 11:00	CIMSA / 10:30	HURGZ / 14:00			
		INVEO / 11:00	PRKAB / 10:30				
		PKENT / 11:00	PSDTC / 10:30				
		EGEEN / 13:00	SKYMD / 10:30				
		BRISA / 14:00	DZGYO / 11:00				
		EREGL / 14:00	EBEBK / 11:00				
		GEDIK / 14:00	QNBTR / 11:00				
		YKBNK / 15:00	SELEC / 11:00				
			ISATR, ISBTR, ISCTR, ISKUR / 11:00				
			VKING / 11:00				
			PETUN / 12:00				
			CELHA / 14:00				
			SAHOL / 14:00				
			VSNMD / 14:00				
			AYGAZ / 15:00				
31 Mart 2025 Pazartesi							

Kaynak: Deniz Yatırım Strateji ve Araştırma, KAP

KAP Haberleri

Hisse	Haber
AKENR	Şirketimizin 1 Ocak 2024 - 31 Aralık 2024 dönemine ilişkin yıllık finansal sonuçlarının 11.03.2025 tarihinde Borsa İstanbul seans kapanışı sonrasında kamuya açıklanması planlanmaktadır.
KONTR	Şirketimiz Kontrolmatik Teknoloji Enerji ve Mühendislik A.Ş. ("Kontrolmatik"), pay sahiplerinden KMT Teknolojik ve Finansal Yatırımlar A.Ş.'den ("KMT Yatırım") aşağıdaki açıklamayı almıştır: 22 Şubat 2025 tarihinde yapılan özel durum açıklamasında planlanan işlemler çerçevesinde, KMT Yatırım'ın Kontrolmatik'in daha uygun koşullarda finansman bulma çalışmalarına yardımcı olmak amacıyla KMT Yatırım ile uluslararası bir finansal kuruluş ("Finansal Kuruluş") arasında finansman sözleşmesi akdedilmesine karar verilmiştir. Bu işlemler kapsamında akdedilen ISDA Master Agreement ve teminat amaçlı devir eki çerçevesinde KMT Yatırım, Kontrolmatik nezdinde sahibi olduğu, çıkarılmış sermayesinin %3'ünü temsil eden 19.500.000 adet borsada işlem görmeyen pay ("Teminat Payları"), teminatlandırılmış borç anlaşması kapsamında teminat olarak Finansal Kuruluş'a devredecektir. Söz konusu Teminat Payları'nın devir işlemi, Borsa İstanbul dışında gerçekleştirilecektir. Söz konusu Teminat Payları, KMT Yatırım'ın Finansal Kuruluş ile gerçekleştirdiği finansman sözleşmesinden kaynaklanan finansal yükümlülüklerini yerine getirebilmesi için güvence sağlamaktadır. Yukarıda bahsi geçen finansman sözleşmesinin ikinci ayağında, sağlanan ilk finansman tutarı yapılandırılmış bir türev işlemle yeniden finanse edilecek olup, ikinci ayağın yürürlüğe girmesi akabinde bununla ilgili gelişmeler kamuoyuna duyurulacaktır. Finansman sözleşmesinin ikinci ayağıyla bağlantılı olarak Finansal Kuruluş, Teminat Paylarını işlem görebilir hale dönüştürmek için derhal başvuruda bulunacaktır. Yapılandırılmış türev işlem ile KMT, Kontrolmatik paylarındaki uzun pozisyonunu korumaya devam edecektir. Bu anlaşma, uluslararası finansman kaynaklarının en etkin ve verimli şekilde değerlendirilmesine olanak tanırken, KMT Yatırım ve Kontrolmatik'in finansal kapasitesini artırmayı ve mali esnekliğini güçlendirmeyi amaçlamaktadır. Ayrıca, grubun sürdürülebilir büyüme stratejisini destekleyerek, mevcut ve gelecekteki yatırımlar için sağlam bir finansal yapı oluşturulması amaçlanmaktadır. KMT Yatırım, Sami Aslanhan ve Ömer Ünsalan, Kontrolmatik'in gelecekteki başarısını desteklemeyi sürdürmektedir.
MEDTR	Şirketimizin 1 Ocak 2024 - 31 Aralık 2024 hesap dönemine ait konsolide finansal durum tablosu ve dipnotları, kapsamlı gelir tablosu, nakit akış tablosu ve özkaynak değişim tablosu ile Yönetim Kurulu faaliyet raporu 06.03.2025 tarihinde kamuya açıklanacaktır.
MGROS	Şirketimiz, 14 adet Migros, 7 adet Migros Jet, 2 adet Macrocenter ve kozmetik mağazacılığı formatında 1 adet Mion olmak üzere toplam 24 yeni mağazayı Şubat ayı içerisinde hizmete açmıştır. 28 Şubat 2025 itibarıyla Şirketimizin toplam mağaza sayısı 3.618'dir.
OTKAR	Yönetim Kurulumuz tarafından Şirketimizin savunma sanayii ihracatını ve bu kapsamda Romanya'da gerçekleştirilecek yerel faaliyetlerini yürütmek amacıyla Romanya'nın başkenti Bükreş'te 250.000 RON (Rumen Leyi) sermaye ile "OTOKAR LAND SYSTEMS SRL" ünvanlı şirket kurulmasına, sermayesinin tamamının Şirketimiz tarafından nakden ödenmek üzere taahhüt edilmesine ve kuruluş işlemleri için Şirket yönetiminin yetkilendirilmesine karar verilmiştir.

Kaynak: Deniz Yatırım Strateji ve Araştırma, KAP

Pay geri alımları

Tarih	Hisse	Şirket	Bulunduğu endeks	Sektör	Alınan pay senedi	Fiyat aralığı (TL)	Nominal değer (TL)	Sermaye oranı (%)
05.03.2025	LKMNH	Lokman Hekim	XUHIZ:IS	Sağlık	94,500	19.16 - 19.43	1,297,548	0.60%

Kaynak: Deniz Yatırım Strateji ve Araştırma Bölümü, KAP

Baz alınan hisseler Deniz Yatırım Strateji ve Araştırma Bölümü araştırma kapsamıdır.

Teknik yorum

BIST 100 endeksi

Dün endeks +2.94% deęişimle 10188,85 seviyesinde kapattı. İşlem hacmi yüksek seviyede gerçekleşti. Endeks 10000 direnç seviyesi üstünde ivme kazanan alımlarla ilk hedef / direnç seviyesi 10200'e kadar yükseldi.10200 kuvvetli / kritik direnç seviyesi olarak izliyoruz ve / ancak bu seviye üstünde endeksin hızlı 10480'e kadar yükselme riskini göz ardı etmiyoruz. 5 g Ort. 9879,54 22 g. Ort. 9797,51 seviyesindedir. Destek olarak 10080 ve 10120, direnç olarak 10200 ve 10480 takip ediyoruz. Bu sabah pozitif açılış ve sonrasında 10080 – 10280 arasında işlem aktivitesi bekliyoruz.

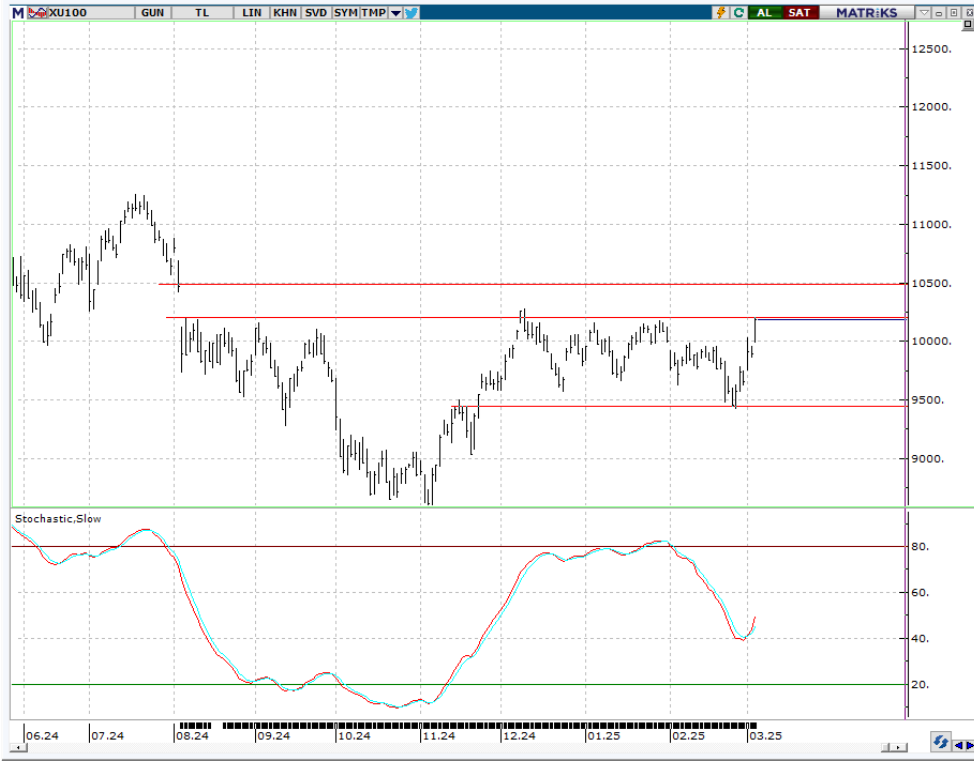

VIOP - X30Y vade teknik analiz

Dün vadeli endeks günü +3.42% deęişimle 11980,00 seviyesinde kapattı. İşlem hacmi yüksek seviyede gerçekleşti. Vadeli endeks kritik direnç seviyesi 11700 üstünde ivme kazanan alımlarla 12000 ara direnç seviyesine kadar yükseldi. İlk hedef / direnç seviyesi 12200 görmeye devam ediyoruz. 5g. Ort. 11573,20 22 g. Ort. 11471,59 seviyesindeler. Destek olarak 11750 ve 11900, direnç olarak ise 12000 ve 12200 takip ediyoruz. Bu sabah pozitif açılış ve sonrasında 11900– 12200 arasında işlem aktivitesi bekliyoruz.



BIST 100 endeks ağırlıkları ve puan katkıları

BIST 100 Endeks Ağırlıkları

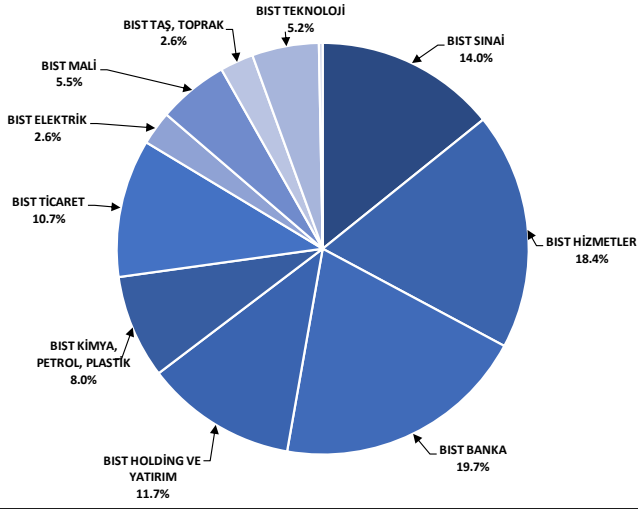

Kaynak: Deniz Yatırım Strateji ve Araştırma Bölümü hesaplamaları, Rasyonet

BIST 100 Endeksi Hisse Puan Katkıları

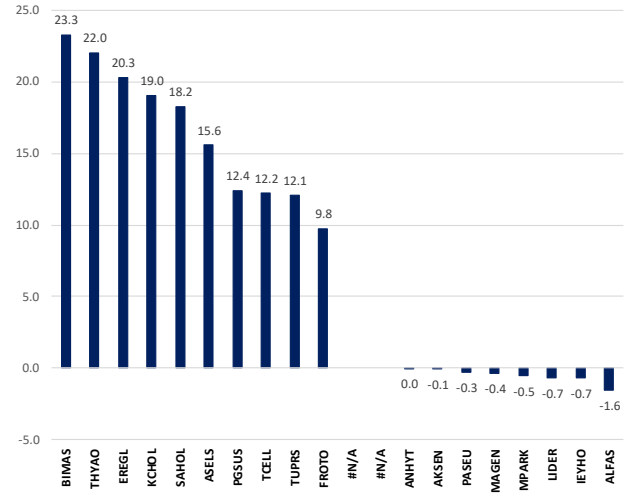

Kaynak: Deniz Yatırım Strateji ve Araştırma Bölümü hesaplamaları, Rasyonet

BIST endekslerine ait performanslar

BIST Endeksleri	Endeks Açıklaması	05.03.2025	04.03.2025	Günlük değişim	31.12.2024	Yıl başlangıcından değişim
XU100	BIST 100	10189	9898	2.9%	9831	4%
XU30	BIST 30	11471	11122	3.1%	10756	7%
XU50	BIST 50	9104	8828	3.1%	8657	5%
XBANK	BIST BANKA	16223	16053	1.1%	14555	11%
XUTUM	BIST TUM	11734	11450	2.5%	11454	2%
XUMAL	BIST MALI	12356	12119	2.0%	11758	5%
XD30S	BIST 30 AĞIRLIK SINIRLAMALI 10	11736	11378	3.1%	11004	7%
X100S	BIST 100 AĞIRLIK SINIRLAMALI 10	10191	9900	2.9%	9833	4%
XBANA	BIST ANA	29491	29226	0.9%	30646	-4%
XBLSM	BIST BİLİŞİM	4589	4474	2.6%	4875	-6%
XELKT	BIST ELEKTRİK	474	469	1.1%	512	-7%
XFINK	BIST FIN. KIR. FAKTORİNG	5814	5503	5.6%	3875	50%
XGIDA	BIST GIDA, İÇECEK	10775	10640	1.3%	11496	-6%
XGMYO	BIST GAYRİMENKULY.O.	3693	3664	0.8%	3588	3%
XHARZ	BIST HALKA ARZ	96434	95168	1.3%	93305	3%
XHOLD	BIST HOLDİNG VE YATIRIM	8915	8630	3.3%	8914	0%
XILTM	BIST İLETİŞİM	2629	2555	2.9%	2326	13%
XINSA	BIST İNŞAAT	11849	11446	3.5%	11506	3%
XKAGT	BIST ORMAN, KAĞIT, BASIM	5528	5518	0.2%	5624	-2%
XKMYA	BIST KİMYA,PETROL,PLASTİK	10735	10497	2.3%	11536	-7%
XKOBI	BIST KOBI SANAYİ	25031	24853	0.7%	26006	-4%
XKURY	BIST KURUMSAL YÖNETİM	8443	8185	3.2%	8254	2%
XKMDN	BIST MADENLİK	7709	7472	3.2%	7052	9%
XKMAN	BIST METAL ANA	15964	15102	5.7%	16396	-3%
XKMEY	BIST METAL EŞYA, MAKİNA	19684	19105	3.0%	21119	-7%
XSDA	BIST ADANA	55186	54259	1.7%	59941	-8%
XSANK	BIST ANKARA	21316	20939	1.8%	18440	16%
XSAK	BIST ANKARA	8528	8422	1.3%	9914	-14%
XSANT	BIST ANTALYA	9469	9353	1.3%	10126	-6%
XSBR	BIST BURSA	14319	13955	2.3%	15042	-5%
XSDNZ	BIST DENİZLİ	7107	6991	1.7%	7453	-5%
XSGRT	BIST SİĞORTA	62418	62180	0.4%	66509	-6%
XSIZM	BIST İZMİR	13017	12618	3.2%	12784	2%
XSKAY	BIST KAYSERİ	13834	13532	2.2%	14591	-5%
XSKOC	BIST KOCAELİ	27660	27376	1.0%	33099	-16%
XSKON	BIST KONYA	22242	21553	3.2%	23606	-6%
XSPOR	BIST SPOR	8225	8072	1.9%	8768	-6%
XSTKR	BIST TEKİRDAĞ	3187	3100	2.8%	3162	1%
XTAS	BIST TAŞ, TOPRAK	42627	42271	0.8%	43602	-2%
XTART	BIST TAŞ, TOPRAK	13437	13161	2.1%	14103	-5%
XTCRT	BIST TİCARET	25630	24836	3.2%	25386	1%
XTEKS	BIST TEKSTİL, DERİ	3449	3417	0.9%	3757	-8%
XTM25	BIST TEMETTÜ 25	14435	14044	2.8%	13926	4%
XTMTU	BIST TEMETTÜ	11273	10977	2.7%	10754	5%
XTRZM	BIST TÜRİZM	1312	1306	0.5%	1301	1%
XULM	BIST TÜM-100	35634	35275	1.0%	36091	-1%
XULH	BIST HİZMETLER	10029	9763	2.7%	9589	5%
XULAS	BIST ULAŞTIRMA	39103	37867	3.3%	33949	15%
XULIN	BIST SINAI	12384	12050	2.8%	13054	-5%
XULSD	BIST SÜRDÜRÜLEBİLİRLİK	14097	13680	3.0%	13486	5%
XUTEK	BIST TEKNOLOJİ	16600	16080	3.2%	13943	19%
XYLDZ	BIST YILDIZ	11062	10775	2.7%	10726	3%
XYORT	BIST MENKUL KIYMY.O.	2910	2907	0.1%	3567	-18%
XYU10	BIST 100-30	16908	16519	2.4%	17660	-4%
X10XB	BIST BANKA DIŞI LIKİT 10	12150	11726	3.6%	11395	7%
XAKUR	BIST ARACI KURUMLAR	46574	44885	3.8%	49719	-6%
XLBNK	BIST LIKİT BANKA	14406	14262	1.0%	12876	12%
XTKJS	BIST TEKNOLOJİ AĞIRLIK SINIRLAMALI	20766	20179	2.9%	20007	4%

Kaynak: Deniz Yatırım Strateji ve Araştırma, Rasyonel

Seçilmiş BIST Endekslerine Ait Günlük Performanslar

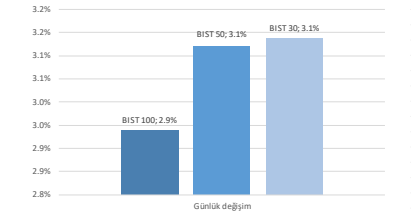

Kaynak: Deniz Yatırım Strateji ve Araştırma Bölümü hesaplamaları, Rasyonel

Seçilmiş BIST Endekslerine Ait Günlük Performanslar

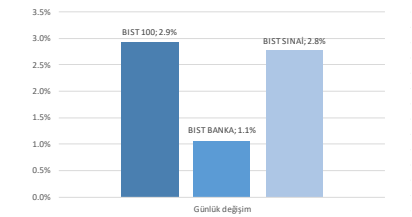

Kaynak: Deniz Yatırım Strateji ve Araştırma Bölümü hesaplamaları, Rasyonel

BIST 100

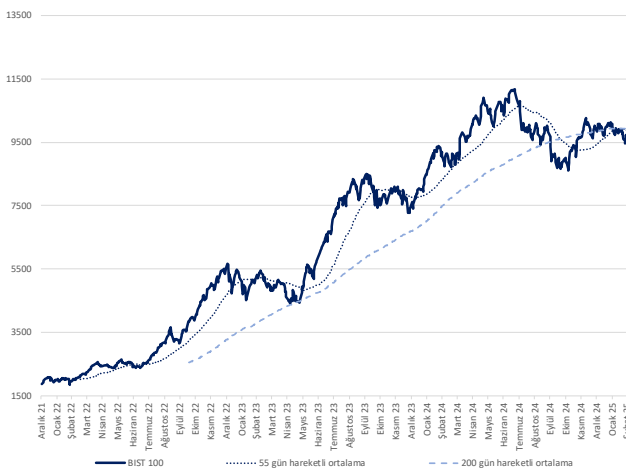

Kaynak: Deniz Yatırım Strateji ve Araştırma, Rasyonel

Endeks Performansları

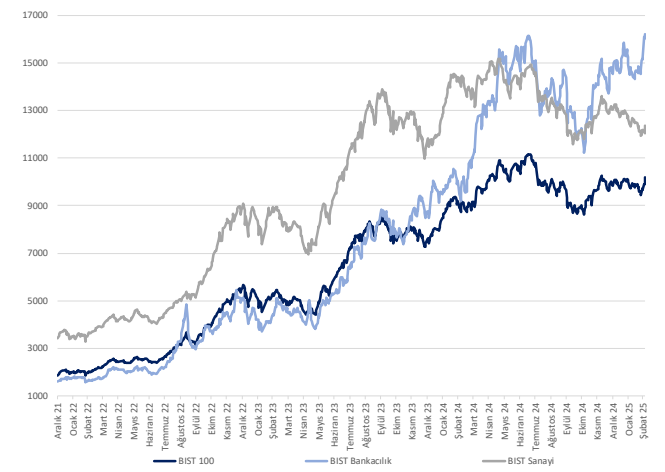

Kaynak: Deniz Yatırım Strateji ve Araştırma, Rasyonel

Günlük bazda seçilmiş indikatörler puanlama sistemi



DENİZ YATIRIM STRATEJİ & ARAŞTIRMA | BİST 100 ENDEKSİ GÜNLÜK BAZDA SEÇİLMİŞ İNDİKATÖRLER PUANLAMA SİSTEMİ

Hisse senedi	Son kapanış	Önceki gün kapanış	Değişim	İşlem Hacmi (mn.)	RSI	MACD	İşlem Hacmi > 3 gün ort.	RSI > 5 gün ort.	RSI < 70.0	RSI > 30.0	MACD > 5 gün ort.	MACD > 0	Son Kapanış > 3 gün ort.	Önceki Puan	Puan
AEFES	176.20	175.30	0.51%	1,854.35	58.02	0.57	✓	✓	✓	✓	✓	✓	✓	75.0	100.0
AGHOL	325.75	312.75	4.16%	367.57	58.81	1.22	✓	✓	✓	✓	✓	✓	✓	41.0	100.0
CEBİ	2,249.00	2,065.00	8.91%	382.50	64.74	25.01	✓	✓	✓	✓	✓	✓	✓	87.5	100.0
CVKMD	9.62	9.59	0.31%	199.89	54.97	0.04	✓	✓	✓	✓	✓	✓	✓	100.0	100.0
EKGYO	15.67	15.38	1.89%	4,168.79	65.78	0.20	✓	✓	✓	✓	✓	✓	✓	75.0	100.0
ENİSA	65.95	62.50	5.52%	434.15	66.87	0.21	✓	✓	✓	✓	✓	✓	✓	87.5	100.0
ENİSA	297.00	288.50	2.95%	1,568.46	68.40	2.58	✓	✓	✓	✓	✓	✓	✓	100.0	100.0
GİBRF	46.90	44.88	4.50%	382.14	65.59	0.02	✓	✓	✓	✓	✓	✓	✓	87.5	100.0
KROMD	30.66	28.14	8.96%	3,288.77	68.00	0.32	✓	✓	✓	✓	✓	✓	✓	75.0	100.0
MGR50	595.50	575.50	3.48%	1,465.98	64.42	3.65	✓	✓	✓	✓	✓	✓	✓	75.0	100.0
THYAO	326.25	317.25	2.84%	15,493.80	61.39	2.36	✓	✓	✓	✓	✓	✓	✓	75.0	100.0
TKFEN	73.45	70.00	4.93%	434.35	66.08	1.46	✓	✓	✓	✓	✓	✓	✓	41.0	100.0
TKR0M	58.35	48.90	2.97%	1,545.41	56.34	0.20	✓	✓	✓	✓	✓	✓	✓	53.5	100.0
AKBNK	73.10	72.15	1.32%	11,056.43	71.22	1.65	✓	✓	✓	✓	✓	✓	✓	75.0	91.0
PGSUS	268.00	251.75	6.45%	3,534.95	74.73	5.48	✓	✓	✓	✓	✓	✓	✓	75.0	91.0
ALARK	79.45	75.95	4.61%	636.35	43.67	2.78	✓	✓	✓	✓	✓	✓	✓	37.5	87.5
ARCLK	133.00	126.00	5.56%	460.97	58.69	0.85	✓	✓	✓	✓	✓	✓	✓	28.5	87.5
BİMAS	542.50	524.50	3.43%	3,951.98	54.28	2.91	✓	✓	✓	✓	✓	✓	✓	50.0	87.5
BRUAT	1,756.00	1,728.00	1.62%	74.43	48.55	35.17	✓	✓	✓	✓	✓	✓	✓	28.5	87.5
CANTE	1.39	1.36	2.21%	123.31	38.35	0.04	✓	✓	✓	✓	✓	✓	✓	16.0	87.5
CCOLA	54.85	53.80	1.95%	715.41	50.57	0.98	✓	✓	✓	✓	✓	✓	✓	62.5	87.5
D0HOL	14.01	13.39	4.63%	552.26	56.31	0.13	✓	✓	✓	✓	✓	✓	✓	62.5	87.5
ENKAI	50.80	48.34	5.09%	1,252.49	54.04	0.22	✓	✓	✓	✓	✓	✓	✓	16.0	87.5
EREGOL	23.74	22.04	7.71%	9,412.93	58.90	0.16	✓	✓	✓	✓	✓	✓	✓	28.5	87.5
ELPWR	34.16	32.16	3.58%	865.69	48.26	0.56	✓	✓	✓	✓	✓	✓	✓	50.0	87.5
FROTD	930.00	886.50	4.91%	1,768.53	56.86	0.70	✓	✓	✓	✓	✓	✓	✓	25.0	87.5
GESAN	50.00	47.92	4.34%	210.63	53.36	0.36	✓	✓	✓	✓	✓	✓	✓	50.0	87.5
GOLTS	394.75	381.50	3.47%	98.12	44.60	10.02	✓	✓	✓	✓	✓	✓	✓	16.0	87.5
HEKTS	3.44	3.36	2.38%	475.05	44.97	0.08	✓	✓	✓	✓	✓	✓	✓	62.5	87.5
KCAR	10.35	9.92	4.33%	175.76	35.82	0.57	✓	✓	✓	✓	✓	✓	✓	20.5	87.5
KCHOL	161.30	161.30	6.83%	9,857.82	53.07	4.17	✓	✓	✓	✓	✓	✓	✓	37.5	87.5
KONTR	31.00	29.76	4.17%	503.69	36.33	1.57	✓	✓	✓	✓	✓	✓	✓	8.0	87.5
KOZAA	72.45	70.30	3.06%	371.19	53.01	0.45	✓	✓	✓	✓	✓	✓	✓	50.0	87.5
MAVI	70.90	69.05	2.68%	417.51	52.32	1.32	✓	✓	✓	✓	✓	✓	✓	62.5	87.5
MIATK	36.08	32.80	10.00%	1,861.25	53.92	1.16	✓	✓	✓	✓	✓	✓	✓	37.5	87.5
NTHOL	43.20	41.94	3.02%	90.05	51.11	0.24	✓	✓	✓	✓	✓	✓	✓	28.5	87.5
OYSAR	420.00	403.00	2.48%	62.51	62.35	3.43	✓	✓	✓	✓	✓	✓	✓	87.5	87.5
PEFKM	17.01	16.40	3.72%	1,493.67	52.18	0.23	✓	✓	✓	✓	✓	✓	✓	75.0	87.5
SISE	36.60	35.30	3.68%	2,495.16	46.63	0.74	✓	✓	✓	✓	✓	✓	✓	16.0	87.5
SOKM	39.26	38.22	2.72%	362.66	52.34	0.28	✓	✓	✓	✓	✓	✓	✓	37.5	87.5
TAVHL	257.75	250.50	2.89%	659.86	48.38	6.05	✓	✓	✓	✓	✓	✓	✓	62.5	87.5
T0ASO	202.60	196.90	2.89%	2,046.66	48.14	2.96	✓	✓	✓	✓	✓	✓	✓	41.0	87.5
TTRAK	712.00	692.00	2.89%	184.27	68.58	0.27	✓	✓	✓	✓	✓	✓	✓	87.5	87.5
TUPRS	129.60	126.00	2.86%	4,210.49	43.92	3.35	✓	✓	✓	✓	✓	✓	✓	28.5	87.5
ULKER	119.90	114.50	4.72%	1,509.16	56.39	1.11	✓	✓	✓	✓	✓	✓	✓	87.5	87.5
YEOTK	52.00	49.74	4.54%	204.77	52.79	0.75	✓	✓	✓	✓	✓	✓	✓	62.5	87.5
ZOREN	3.77	3.67	2.72%	191.00	42.07	0.10	✓	✓	✓	✓	✓	✓	✓	28.5	87.5
CWENE	16.85	16.49	2.18%	80.42	29.27	0.87	✓	✓	✓	✓	✓	✓	✓	8.0	78.5
BRSAN	355.00	346.75	2.38%	372.75	34.11	13.10	✓	✓	✓	✓	✓	✓	✓	8.0	75.0
CİMSA	45.32	43.96	3.09%	500.60	37.92	1.58	✓	✓	✓	✓	✓	✓	✓	16.0	75.0
EĞEEN	8,800.00	8,602.50	2.30%	320.70	39.89	200.59	✓	✓	✓	✓	✓	✓	✓	16.0	75.0
GARAN	139.50	137.70	1.31%	4,781.10	67.62	1.48	✓	✓	✓	✓	✓	✓	✓	75.0	75.0
HALKB	20.14	19.97	0.85%	1,119.99	61.96	0.33	✓	✓	✓	✓	✓	✓	✓	75.0	75.0
KLEER	30.74	30.36	1.25%	49.13	32.59	0.90	✓	✓	✓	✓	✓	✓	✓	8.0	75.0
KONYA	5,537.50	5,320.00	4.09%	84.13	35.52	230.76	✓	✓	✓	✓	✓	✓	✓	8.0	75.0
SAHOL	106.90	102.10	4.70%	2,668.33	63.90	0.58	✓	✓	✓	✓	✓	✓	✓	87.5	75.0
TABGD	169.60	168.70	0.53%	254.39	60.36	0.96	✓	✓	✓	✓	✓	✓	✓	100.0	75.0
TCELL	104.40	101.50	2.86%	3,161.68	51.01	1.10	✓	✓	✓	✓	✓	✓	✓	41.0	75.0
TMSN	101.00	97.95	3.11%	79.59	33.21	3.91	✓	✓	✓	✓	✓	✓	✓	8.0	75.0
YKBNK	31.48	31.22	0.83%	9,257.09	64.96	0.11	✓	✓	✓	✓	✓	✓	✓	62.5	75.0
ASELS	105.40	101.70	3.64%	7,761.69	79.97	4.29	✓	✓	✓	✓	✓	✓	✓	91.0	66.0
FENER	58.50	54.45	7.44%	758.33	70.88	1.34	✓	✓	✓	✓	✓	✓	✓	100.0	66.0
ISCTR	15.99	15.86	0.82%	8,628.87	70.91	0.41	✓	✓	✓	✓	✓	✓	✓	75.0	66.0
AGROT	9.09	9.01	0.89%	238.51	38.60	0.31	✓	✓	✓	✓	✓	✓	✓	87.5	62.5
AKFYE	17.10	17.01	0.53%	60.02	43.45	0.32	✓	✓	✓	✓	✓	✓	✓	28.5	62.5
ALTYN	76.75	73.85	3.93%	59.46	59.46	0.94	✓	✓	✓	✓	✓	✓	✓	87.5	62.5
ANHYT	101.80	101.90	-0.10%	114.30	50.65	0.07	✓	✓	✓	✓	✓	✓	✓	62.5	62.5
BERA	17.02	16.82	1.19%	135.94	54.61	0.19	✓	✓	✓	✓	✓	✓	✓	37.5	62.5
DOAS	207.10	195.20	6.10%	937.22	66.36	0.44	✓	✓	✓	✓	✓	✓	✓	87.5	62.5
ECİLİC	43.70	42.94	1.77%	94.17	49.21	0.25	✓	✓	✓	✓	✓	✓	✓	16.0	62.5
ENERY	219.90	215.90	1.85%	112.97	46.29	3.34	✓	✓	✓	✓	✓	✓	✓	28.5	62.5
KARSA	10.78	10.56	2.08%	48.89	48.89	0.34	✓	✓	✓	✓	✓	✓	✓	87.5	62.5
KOZAL	24.10	23.40	2.99%	1,401.32	54.57	0.01	✓	✓	✓	✓	✓	✓	✓	50.0	62.5
ODAS	5.28	5.17	2.13%	194.07	41.23	0.15	✓	✓	✓	✓	✓	✓	✓	16.0	62.5
SASA	3.51	3.47	1.15%	1,785.67	44.17	0.06	✓	✓	✓	✓	✓	✓	✓	28.5	62.5
SDTTR	186.60	182.40	2.30%	85.63	44.60	4.70	✓	✓	✓	✓	✓	✓	✓	28.5	62.5
SELEC	68.80	67.90	2.23%	115.10	53.32	1.12	✓	✓	✓	✓	✓	✓	✓	62.5	62.5
TSRB	13.11	12.86	1.94%	266.65	59.78	0.05	✓	✓	✓	✓	✓	✓	✓	62.5	62.5
VESTIL	57.85	55.95	3.40%	221.51	44.04	1.74	✓	✓	✓	✓	✓	✓	✓	50.0	62.5
AKSA	12.89	12.59	2.38%	262.44	62.85	0.37	✓	✓	✓	✓	✓	✓	✓	28.5	53.5
ARDYZ	30.96	30.90	0.19%	90.44	36.74	1.45	✓	✓	✓	✓	✓	✓	✓	37.5	53.5
BSOKE	12.77	12.33	3.57%	103.11	49.22	0.07	✓	✓	✓	✓	✓	✓	✓	16.0	50.0
BTICM	3.97	3.94	0.76%	68.04	37.60	0.10	✓	✓	✓	✓	✓	✓	✓	25.0	50.0
REEDR	11.59	11.33	2.29%	500.15	32.78	0.45	✓	✓	✓	✓	✓	✓	✓	8.0	50.0
SMRTG	36.76	36.10	1.83%	113.26	40.12	1.10	✓	✓	✓	✓	✓	✓	✓	16.0	50.0
TURSG	16.59	16.53	0.36%	138.04	44.27	0.15	✓	✓	✓	✓	✓	✓	✓	50.0	50.0
VAKBN	26.90	26.90	0.00%	876.83	61.39	0.30	✓	✓	✓	✓	✓	✓	✓	75.0	50.0
ANSGR	106.30	105.80	0.47%	236.11	43.20	0.61	✓	✓	✓	✓	✓	✓	✓	16.0	41.0
LİBER	190.20	194.00	-2.47%	53.98	53.53	1.47	✓	✓	✓	✓	✓	✓	✓	50.0	41.0
PAŞEL	35.74	36.08	-0.94%	213.37											

Son 90 güne ait dip-zirve analizi



DENİZ YATIRIM STRATEJİ & ARAŞTIRMA | BIST 100 ENDEKSİ DİP-ZİRVE ANALİZİ

Hisse	Son kapanış	Önceki kapanış	Değişim %	Son 90 gün zirvesi	Son 90 gün dip	Zirveye uzaklık	Dibe uzaklık	Zirveyi geçti mi?
AEFES	176.20	175.30	0.5%	237.50	157.60	35%	11%	x
AGHOL	325.75	312.75	4.2%	379.50	275.00	17%	16%	x
AGROT	9.09	9.01	0.9%	15.09	8.78	66%	3%	x
AKBNK	73.10	72.15	1.3%	73.10	46.40	-	37%	✓
AKFYE	17.10	17.01	0.5%	20.70	16.55	21%	3%	x
AKSA	12.89	12.59	2.4%	13.10	8.21	2%	36%	x
AKSEN	34.14	34.24	-0.3%	42.58	32.34	25%	5%	x
ALARK	79.45	75.95	4.6%	101.00	75.80	27%	5%	x
ALFAS	53.85	59.80	-9.9%	84.85	50.10	58%	7%	x
ALTNY	76.75	73.85	3.9%	100.70	67.05	31%	13%	x
ANHYT	101.80	101.90	-0.1%	107.30	82.30	5%	19%	x
ANSGR	106.30	105.80	0.5%	116.60	81.30	10%	24%	x
ARCLK	133.00	126.00	5.6%	151.50	122.20	14%	8%	x
ARDYZ	30.96	30.90	0.2%	42.44	29.58	37%	4%	x
ASELS	105.40	101.70	3.6%	105.40	60.75	-	42%	✓
ASTOR	105.50	105.50	0.0%	128.00	78.00	21%	26%	x
BERA	17.02	16.82	1.2%	17.60	12.38	3%	27%	x
BIMAS	542.50	524.50	3.4%	579.50	440.57	7%	19%	x
BRSAN	355.00	346.75	2.4%	509.00	346.75	43%	2%	x
BRYAT	1756.00	1728.00	1.6%	2270.00	1704.00	29%	3%	x
BSOKE	12.77	12.33	3.6%	16.16	10.09	27%	21%	x
BTÇİM	3.97	3.94	0.8%	5.22	3.90	31%	2%	x
CANTE	1.39	1.36	2.2%	1.80	1.36	29%	2%	x
CCOLA	54.85	53.80	2.0%	63.15	45.12	15%	18%	x
CİMSA	45.32	43.96	3.1%	56.50	34.40	25%	24%	x
CLEBİ	2249.00	2065.00	8.9%	2249.00	1752.00	-	22%	✓
CVKMD	9.62	9.59	0.3%	10.41	7.99	8%	17%	x
CWENE	16.85	16.49	2.2%	26.36	16.49	56%	2%	x
DOAS	207.10	195.20	6.1%	229.80	170.60	11%	18%	x
DOHOL	14.01	13.39	4.6%	15.59	12.70	11%	9%	x
ECİLC	43.70	42.94	1.8%	49.98	38.98	14%	11%	x
EĞEEN	8800.00	8602.50	2.3%	11820.00	8602.50	34%	2%	x
EKGYO	15.67	15.38	1.9%	15.67	9.45	-	40%	✓
ENERY	219.90	215.90	1.9%	295.25	205.90	34%	6%	x
ENİSA	65.95	62.50	5.5%	65.95	55.25	-	16%	✓
ENKAI	50.80	48.34	5.1%	56.20	46.80	11%	8%	x
EREGL	23.74	22.04	7.7%	27.00	21.68	14%	9%	x
EUPWR	34.16	32.98	3.6%	38.90	31.72	14%	7%	x
FENER	58.50	54.45	7.4%	58.50	40.20	-	31%	✓
FROTO	930.00	886.50	4.9%	1101.35	882.50	18%	5%	x
GARAN	139.50	137.70	1.3%	139.50	97.75	-	30%	✓
GESAN	50.00	47.92	4.3%	53.50	41.22	7%	18%	x
GOLTS	394.75	381.50	3.5%	519.50	377.50	32%	4%	x
GUBRF	297.00	288.50	2.9%	297.00	196.70	-	34%	✓
HALKB	20.14	19.97	0.9%	20.52	14.33	2%	29%	x
HEKİS	3.44	3.36	2.4%	4.29	3.32	25%	3%	x
İEYHO	10.03	10.43	-3.8%	12.26	7.88	22%	21%	x
İSCTR	15.99	15.86	0.8%	15.99	10.99	-	31%	✓
İSMEN	46.90	44.88	4.5%	49.00	31.92	4%	32%	x
KARSN	10.78	10.56	2.1%	15.62	10.05	45%	7%	x
KCAER	10.35	9.92	4.3%	15.46	9.92	49%	4%	x
KCHOL	161.30	151.70	6.3%	201.00	149.50	25%	7%	x
KİLER	30.74	30.36	1.3%	40.20	30.36	31%	1%	x
KONTR	31.00	29.76	4.2%	50.50	29.76	63%	4%	x
KONYA	5537.50	5320.00	4.1%	7800.00	5320.00	41%	4%	x
KOZAA	72.45	70.30	3.1%	76.80	57.05	6%	21%	x
KOZAL	24.10	23.40	3.0%	25.50	18.75	6%	22%	x
KRDMD	30.66	28.14	9.0%	30.66	24.64	-	20%	✓
LİDER	150.20	154.00	-2.5%	164.50	91.96	10%	39%	x
MAGEN	24.28	24.90	-2.5%	27.28	18.81	12%	23%	x
MAVİ	70.90	69.05	2.7%	91.20	65.50	29%	8%	x
MGROS	595.50	575.50	3.5%	595.50	395.47	-	34%	✓
MİATK	36.08	32.80	10.0%	46.92	31.22	30%	13%	x
MPARK	353.00	356.00	-0.8%	420.75	327.25	19%	7%	x
NTHOL	43.20	41.94	3.0%	54.24	40.62	26%	6%	x
ODAS	5.28	5.17	2.1%	6.83	5.17	29%	2%	x
OTKAR	420.00	410.00	2.4%	496.25	389.00	18%	7%	x
OYAKC	25.34	25.30	0.2%	27.80	14.42	10%	43%	x
PASEU	35.74	36.08	-0.9%	36.38	22.00	2%	38%	x
PETKM	17.01	16.40	3.7%	19.48	16.32	15%	4%	x
PGSUS	268.00	251.75	6.5%	268.00	210.30	-	22%	✓
REEDR	11.59	11.33	2.3%	24.30	11.33	110%	2%	x
SAHOL	106.90	102.10	4.7%	106.90	80.00	-	25%	✓
SASA	3.51	3.47	1.2%	4.46	3.46	27%	1%	x
SDTTR	186.60	182.40	2.3%	255.90	179.10	37%	4%	x
SELEC	68.80	67.30	2.2%	85.00	62.50	24%	9%	x
SİSE	36.60	35.30	3.7%	44.28	35.30	21%	4%	x
SKBNK	3.95	3.93	0.5%	5.54	3.70	40%	6%	x
SMRTG	36.76	36.10	1.8%	44.14	36.10	20%	2%	x
SOKM	39.26	38.22	2.7%	43.22	37.30	10%	5%	x
TABGD	169.60	168.70	0.5%	169.70	128.90	0%	24%	x
TAVHL	257.75	250.50	2.9%	291.50	222.70	13%	14%	x
TCELL	104.40	101.50	2.9%	108.90	81.02	4%	22%	x
THYAO	326.25	317.25	2.8%	326.25	268.50	-	18%	✓
TKFEN	73.45	70.00	4.9%	83.05	59.65	13%	19%	x
TMSN	101.00	97.95	3.1%	129.30	97.95	28%	3%	x
TOASO	202.60	196.90	2.9%	230.20	179.80	14%	11%	x
TSKB	13.11	12.86	1.9%	13.85	11.73	6%	11%	x
TSPOR	0.95	0.95	0.0%	1.21	0.88	27%	7%	x
TTKOM	50.35	48.90	3.0%	51.20	43.48	2%	14%	x
TRAK	712.00	692.00	2.9%	780.50	640.00	10%	10%	x
TUKAS	1.87	1.84	1.6%	2.44	1.84	31%	2%	x
TUPRS	129.60	126.00	2.9%	154.50	123.50	19%	5%	x
TURSG	16.59	16.53	0.4%	18.33	12.21	10%	26%	x
ULKER	119.90	114.50	4.7%	125.60	99.80	5%	17%	x
VAKBN	26.90	26.90	0.0%	27.64	19.31	3%	28%	x
VESTL	57.85	55.95	3.4%	74.70	54.75	29%	5%	x
YEOTK	52.00	49.74	4.5%	58.41	47.27	12%	9%	x
YKBNK	31.48	31.22	0.8%	33.32	23.04	6%	27%	x
ZOREN	3.77	3.67	2.7%	4.63	3.67	23%	3%	x

Kaynak: Deniz Yatırım Strateji ve Araştırma Bölümü hesaplamaları, Rasyonel

BIST 100 şirketlerinin son 1 ve 3 aydaki rölatif performans durumları

BIST 100'deki şirketlerin son 1 ay negatif rölatif performans gün sayısı

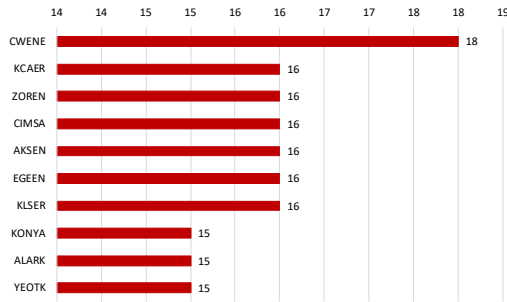

Soldaki grafikte yer alan şirketlerin son 1 ay rölatif performansı

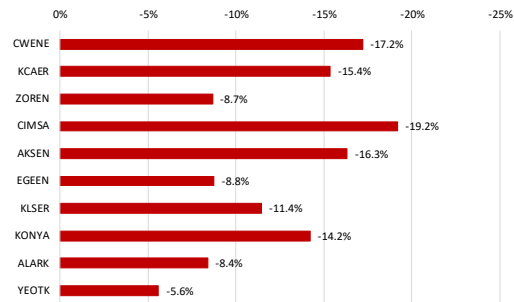

BIST 100'deki şirketlerin son 1 ay pozitif rölatif performans gün sayısı

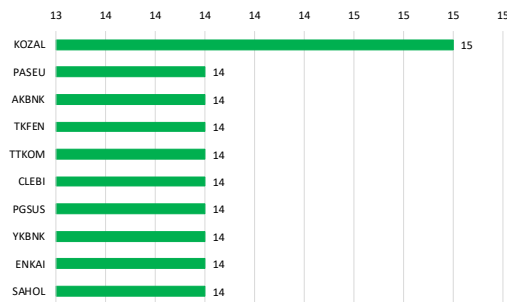

Soldaki grafikte yer alan şirketlerin son 1 ay rölatif performansı

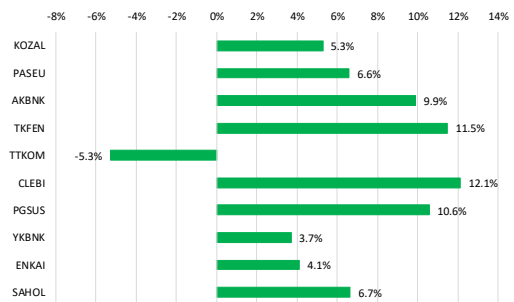

Kaynak: Deniz Yatırım Strateji ve Araştırma Bölümü hesaplamaları, Rasyonet

BIST 100'deki şirketlerin son 3 ay negatif rölatif performans gün sayısı

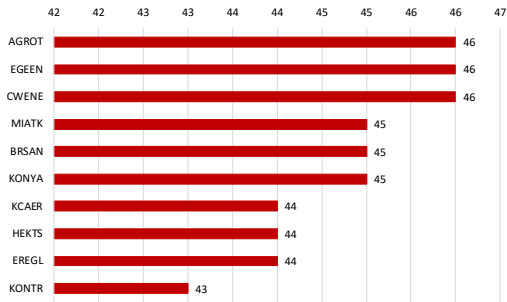

Soldaki grafikte yer alan şirketlerin son 3 ay rölatif performansı

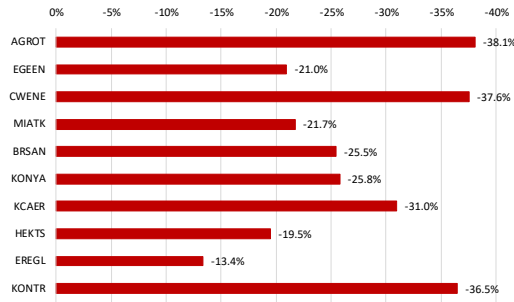

BIST 100'deki şirketlerin son 3 ay pozitif rölatif performans gün sayısı

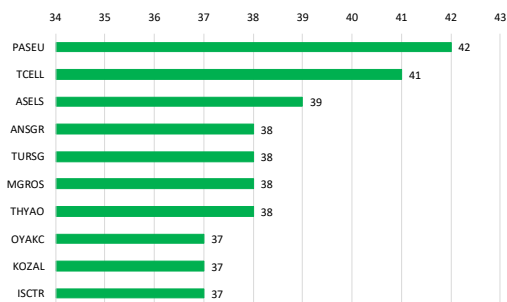

Soldaki grafikte yer alan şirketlerin son 3 ay rölatif performansı

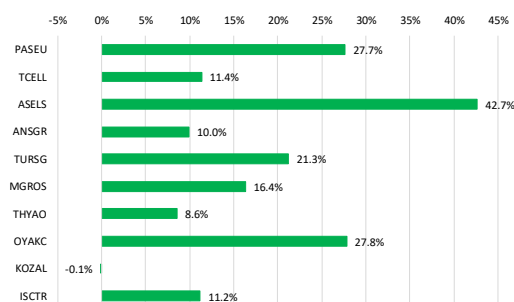

Kaynak: Deniz Yatırım Strateji ve Araştırma Bölümü hesaplamaları, Rasyonet

Seçilmiş rasyolar



DENİZ YATIRIM STRATEJİ & ARAŞTIRMA | BIST 100 HIZLI BAKIŞ

Hisse kodu	Şirket İsmi	Sektör	F/K	FD/FAVÖK	FD/SATIŞLAR	Özkaynak karlılığı	Piyasa değeri (milyar TL)	Halka açıklık oranı	BIST 100 payı	
AEFES	Anadolu Efes Biraçılık	BIRAÇILIK VE MEŞRUBAT	7.95	3.37	0.56	16%	104.3	32%	1.2%	
AGHOL	Ag Anadolu Grubu Holding	HOLDING	6.07	2.27	0.20	18%	79.3	34%	0.9%	
AGROT	Agrotech Yüksek Teknoloji Ve Yatırım	TEKNOLOJİ	32.30	255.48	4.10	6%	10.9	32%	0.1%	
AKBNK	Akbank	BANKACILIK	8.97	20.25	1.10	19%	380.1	52%	4.2%	
AKFYE	Akfen Yenilenebilir Enerji	ELEKTRİK	3.52	9.10	5.44	25%	20.5	28%	0.2%	
AKSA	Aksa	ENDÜSTRİYEL TEKSTİL	44.06	11.90	1.88	5%	50.1	37%	0.6%	
AKSEN	Aksa Enerji	ELEKTRİK	20.86	9.61	2.18	5%	41.9	21%	0.5%	
ALARKO	Alarko Holding	İNŞAAT, TAHHÜT	6.99	4.26	4.39	11%	34.6	37%	0.4%	
ALFAS	Alfa Solar Enerji	ELEKTRİK	43.51	23.97	2.52	15%	19.8	20%	0.2%	
ALTYN	Altın Yatırım Teknolojileri	TEKNOLOJİ	26.34	20.58	10.08		18.1	25%	0.2%	
ANKHFT	Anadoluhayat Emek.	SİGORTA	10.76			53%	43.8	17%	0.5%	
ANSOR	Anadolu Sigorta	SİGORTA	4.89			47%	53.2	35%	0.6%	
ARCLK	Argicik	DAYANIKLI TÜKETİM	53.21	7.94	0.41	2%	89.9	15%	1.0%	
ARYDZ	Ard Grup Bilgi Teknolojileri	TEKNOLOJİ	19.87	4.26	3.02	13%	5.3	75%	0.1%	
ASELS	Aselsan	İLETİŞİM CİHAZLARI	31.42	16.42	4.13	13%	480.6	26%	5.4%	
ASTOR	Astor Enerji	ELEKTRİK	20.95	12.46	3.73	29%	105.3	28%	1.2%	
BERA	Bera Holding	HOLDING	2.35	5.12	0.63	29%	11.6	64%	0.1%	
BIMAS	Bim Birleşik Mağazalar	PERAKENDE	15.30	20.35	0.71	27%	329.4	60%	3.7%	
BRSAN	Borusan Boru Sanayi	DEMİR, ÇELİK TEMEL	29.54	29.54	1.09	-1%	50.3	20%	0.6%	
BRYAT	Borusan Yat. Paz.	HOLDING	29.08			542.29	7%	49.4	13%	0.6%
BSOKE	Batsöke Çimento	ÇİMENTO	11.50	44.16	5.01	40%	20.4	25%	0.2%	
BTICM	Bati Çimento	ÇİMENTO	6.62	13.70	1.91	29%	22.2	49%	0.2%	
CANTE	Çan2 Termik	ELEKTRİK	4.47	1.65	-8%		9.7	51%	0.1%	
CCOLA	Coca Cola İçecek	BIRAÇILIK VE MEŞRUBAT	10.36	7.43	1.30	29%	153.5	25%	1.7%	
ÇİMSA	Çimsa	ÇİMENTO	15.94	11.14	2.01	14%	42.9	45%	0.5%	
CLEBI	Çelebi	HAVA YOLLARI VE HİZMETLERİ	18.71	11.62	3.32	58%	54.7	12%	0.6%	
CVKMD	Cvk Maden İşletmeleri	MADENÇİLİK	20.93	14.28	4.37	15%	13.5	26%	0.2%	
CWENE	Cw Enerji Mühendislik	ELEKTRİK	91.97	10.79	1.93	3%	16.9	29%	0.2%	
DOAS	Doğuş Otomotiv	OTOMOTİV	6.00	2.88	0.26	14%	45.6	39%	0.5%	
DOHOL	Doğan Holding	HOLDING	8.49	3.24	0.25	7%	36.7	36%	0.4%	
EOLC	Ezencebaşı İlaç	SAĞLIK	7.76	41.92	3.74	10%	29.9	19%	0.3%	
EGSEN	Ege Endüstriyel	OTOMOTİV PARÇASI	32.50	28.47	5.89	15%	27.7	34%	0.3%	
EGYO	Egk G.M.Y.O.	GAYRİMENKUL YATIRIM ORT.	18.54	8.84	2.46	5%	59.5	51%	0.7%	
ENERJ	Enerjya Enerji	ELEKTRİK	4.31	20.65	1.67	39%	31.9	27%	0.4%	
ENJSA	Enerjisa Enerji	ELEKTRİK	3.94	0.65	-7%		77.9	20%	0.9%	
ENKAI	Enka İnşaat	İNŞAAT, TAHHÜT	12.34	8.34	1.90	10%	304.8	12%	3.4%	
EREGL	Ereğli Demir Çelik	DEMİR, ÇELİK TEMEL	12.33	10.93	1.13	6%	166.2	48%	1.9%	
EUPWR	Eurowatt Enerji Ve Otomasyon Teknolojileri	ELEKTRİK	34.36	11.25	2.34	11%	22.5	27%	0.3%	
FENER	Fenerbahçe	SPOR					24.39	34%	0.2%	
FROTO	Ford Otosan	OTOMOTİV	8.40	10.73	0.72	39%	326.3	18%	3.6%	
GARAN	Garanti Bankası	BANKACILIK	6.36			33%	585.9	14%	6.5%	
GESAN	Girsım Elektrik Sanayi Taahhüt Ve Ticaret	ELEKTRİK	20.23	5.25	1.49	15%	23.0	28%	0.3%	
GOLTS	Göltaş Çimento	ÇİMENTO	3.20	6.44	1.40	37%	7.1	68%	0.1%	
GUBRF	Gübre Fabrikaları	TARIM KİMYASALLARI	132.60	22.38	2.26	6%	99.2	22%	1.1%	
HAKKB	Halk Bankası	BANKACILIK	9.58			11%	144.7	9%	1.6%	
HEKTS	Heptak	TARIM KİMYASALLARI				8.19	-44%	29.0	41%	0.3%
IEYHO	İşıklar Enerji Ve Yapı Holding	HOLDING	21.31	16.42	1.63	11%	5.5	90%	0.1%	
ISCTR	İş Bankası (C)	BANKACILIK	8.78			16%	399.7	31%	4.5%	
İSMEN	İş Yatırım	ARACI KURUM	12.78	3.04	0.06	25%	70.4	28%	0.8%	
KARSN	Karsan Otomotiv	OTOMOTİV		18.19	1.61	-22%	9.7	39%	0.1%	
KCAER	Kocaeli Çelik	DEMİR, ÇELİK TEMEL	18.32	8.03	1.28	13%	19.8	24%	0.2%	
KCHOL	Koc Holding	HOLDING	313.20	18.07	1.53	0%	469.0	22%	4.6%	
KLSER	Kaleseramik (Çankale Kaleselodur Seramik)	SERAMİK			1.90	-52%	15.8	21%	0.2%	
KONTR	Kontrolmatik Teknoloji	ELEKTRİK	41.97	21.67	3.54	13%	20.2	46%	0.2%	
KONYA	Konya Çimento	ÇİMENTO	99.55	5.20	-11%		27.0	15%	0.3%	
KOZAA	Koza Anadolu Metal	MADENÇİLİK	908.29	4.04	1.54	0%	28.1	44%	0.3%	
KOZAL	Koza Altın İşletmeleri	MADENÇİLİK	32.04	17.86	7.08	10%	77.2	29%	0.9%	
KRDMD	Kardemir (D)	DEMİR, ÇELİK TEMEL	19.21	13.71	0.89	5%	23.9	89%	0.3%	
LİBER	Lider Yatırım	TURİZM	32.68	38.20	9.40	16%	24.8	31%	0.3%	
MARGEN	Margan Enerji	ELEKTRİK	20.67	65.71	33.09	12%	28.7	14%	0.3%	
MAVİ	Mavi Giyim	TEKSTİL, ENTEGRE	11.05	3.96	0.71	33%	28.2	73%	0.3%	
MIGROS	Migros	PERAKENDE	16.95	10.31	0.39	16%	107.8	51%	1.2%	
MIATK	Mia Teknoloji	TEKNOLOJİ	7.83	10.48	6.84	70%	17.8	57%	0.2%	
MPARK	Mip Sağlık Hizmetleri	SAĞLIK	9.30	7.28	1.97	50%	67.4	27%	0.8%	
NTHOL	Net Holding	TURİZM	4.78	4.72	1.73	12%	21.6	22%	0.2%	
ODAS	Odas Elektrik	ELEKTRİK	1.84	0.79	-13%		7.4	73%	0.1%	
OTKAR	Otokar	OTOMOTİV			2.07	-34%	50.4	27%	0.6%	
OYAKC	Oyak Çimento Fabrikaları	ÇİMENTO	17.19	9.02	2.59	19%	123.2	24%	1.4%	
PASEU	Pasifik Eurasia Lojistik Dış Ticaret	LOJİSTİK	53.85	190.02	26.06	34%	24.0	32%	0.3%	
PETKM	Petkim	PETROL VE PETROL ÜRÜNLERİ	1.80		0.69	43%	43.1	47%	0.5%	
PGSUS	Pegasus Hava Taahhüdü	HAVA YOLLARI VE HİZMETLERİ	10.09	7.65	2.17	21%	134.0	43%	1.5%	
REEDR	Reeder Teknoloji	TEKNOLOJİ	11.43	4.18	-6%		11.0	34%	0.1%	
SABHOL	Sabancı Holding	HOLDING	34.93	11.72	-6%		224.5	51%	2.5%	
SASA	Sasa	ENDÜSTRİYEL TEKSTİL	8.41	31.47	5.07	18%	153.8	23%	1.7%	
SDTRR	Sdt Uçay Ve Savunma Teknolojileri	TEKNOLOJİ	27.15	19.48	5.12	26%	10.8	27%	0.1%	
SELEC	Selçuk Ecza Deposu	SAĞLIK	20.75	6.38	0.29	10%	42.7	15%	0.5%	
SISE	Şişe Cam	CAM	22.32	17.18	1.00	3%	112.1	49%	1.3%	
SKBNK	Şekerbank	BANKACILIK	4.88			22%	9.9	48%	0.1%	
SMRTG	Smart Energy Enerji Teknolojileri	ELEKTRİK	27.06	23.09	2.53	32%	23.3	25%	0.2%	
SOMM	Sok Marketler Ticaret	PERAKENDE			0.14	0%	23.3	51%	0.3%	
TABGD	Tab Gıda Sanayi	GIDA	23.18	6.11	1.31	14%	44.3	20%	0.5%	
TAVHL	Tav Havalimanları	HAVA YOLLARI VE HİZMETLERİ	14.28	8.51	2.41	12%	93.6	48%	1.0%	
TCELL	Türkcell	İLETİŞİM	9.76	3.65	1.63	14%	229.7	54%	2.6%	
THYAO	Türk Hava Yolları	HAVA YOLLARI VE HİZMETLERİ	3.97	5.33	0.97	20%	450.2	50%	5.0%	
TKFEN	Tekfen Holding	HOLDING	22.40	41.72	0.55	5%	27.2	48%	0.3%	
TMSN	Tümsan Motor Ve Traktör	OTOMOTİV	17.07	1.92	-7%		11.6	29%	0.1%	
TOASO	Tofaş Otomobil Fab.	OTOMOTİV	19.40	11.79	0.91	12%	101.3	24%	1.1%	
TSKB	T. S. K. B.	BANKACILIK	3.62			38%	36.7	39%	0.4%	
TSPOR	Trabzonspor	SPOR			3.19	-132%	7.1	49%	0.1%	
TKOM	Türk Telekom	İLETİŞİM	6.86	4.32	1.59	24%	176.2	13%	2.0%	
TRAKR	Türk Traktör	OTOMOTİV	12.41	7.58	1.11	33%	71.2	24%	0.8%	
TUKAS	Tuğay	GIDA	6.35	6.34	1.54	16%	8.4	39%	0.1%	
TURPS	Tüpraş	PETROL VE PETROL ÜRÜNLERİ	13.63	3.85	0.24	7%	249.7	49%	2.8%	
TURSG	Türkiye Sigorta	SİGORTA	6.52			59%	83.0	18%	0.9%	
ULKER	Ülker	GIDA	7.37	4.80	0.88	28%	44.3	39%	0.5%	
VAKBN	T. Vakıflar Bankası	BANKACILIK	6.61			21%	266.7	6%	3.0%	
VESTL	Vestel	DAYANIKLI TÜKETİM		4.92	0.52	-2%	19.4	45%	0.2%	
YEOTK	Yeo Teknoloji Enerji Ve Endüstri	ELEKTRİK	19.79	8.93	2.07	57%	18.5	36%	0.2%	
YKBNK	Yapı Ve Kredi Bankası	BANKACILIK	9.16			16%	265.9	39%	3.0%	
ZOREN	Zorlu Enerji	ELEKTRİK	1.31	10.86	2.11	30%	18.9	36%	0.2%	

Kaynak: Deniz Yatırım Strateji ve Araştırma Bölümü hesaplamaları, Rasyolar F/K, FD/FAVÖK ve FD/Satışlar rasyoları son 4 geyrek verilerine aittir.

En düşük F/K	Şirket
1.31	ZOREN

En düşük FD/FAVÖK	Şirket
1.84	ODAS

En düşük FD/SATIŞLAR	Şirket
0.06	İSMEN

En düşük özkaynak karlılığı	Şirket
-132%	TSPOR

En düşük piyasa değeri	Şirket
5.3	ARYDZ

En düşük halka açıklık oranı	Şirket
6%	VAKBN

En düşük BIST 100 payı	Şirket
0.1%	ARYDZ

En yüksek F/K	Şirket
908.29	KOZAA

En yüksek FD/FAVÖK	Şirket
255.48	AGROT

En yüksek FD/SATIŞLAR	Şirket
542.29	BRYAT

En yüksek özkaynak karlılığı	Şirket
70%	MIATK

En yüksek piyasa değeri	Şirket
585.9	GARAN

En yüksek halka açıklık oranı	Şirket
90%	IEYHO

En yüksek BIST 100 payı	Şirket
6.5%	GARAN

Seçilmiş karşılaştırma analizleri

Deniz Yatırım		DENİZ YATIRIM STRATEJİ & ARAŞTIRMA BIST 100 SEÇİLMİŞ KARŞILAŞTIRMA ANALİZLERİ					
Hisse kodu	Şirket İsmi	Sektör	Nüfus	Pazar Payı	Borsa	Değer	Değer
AKFEN	Arsoft Yatırım Yatırım	BİRCİLİK VE MENKUL DEĞERLER	0.24	0.23	0.76	0.51	0.50
AKSİS	AKSİS Yatırım Yatırım	BİRCİLİK VE MENKUL DEĞERLER	0.05	0.42	0.91	0.29	0.28
AKGOT	Agrotech Yatırım Yatırım	TEKNOLOJİ	0.43	1.03	2.43	1.04	0.94
AKBNK	Akbank	BANKACILIK	0.76	0.76	1.20	1.20	1.21
AKFEN	Akfen Enerji Enerji	ELEKTRİK	0.44	0.53	1.04	-0.05	-0.10
AKSA	Akasa Enerji Enerji	ENDÜSTRİYEL TEKSTİL	0.61	0.47	0.68	0.02	0.00
AKEN	Akener Enerji Enerji	ELEKTRİK	0.76	0.32	0.97	0.81	-0.07
ALARK	Alarko Holding Yatırım	İNŞAAT, TAHHÜT	0.75	0.88	1.06	-1.38	-0.02
AKEL	Akcel Enerji Enerji	ELEKTRİK	0.37	0.58	1.04	0.27	0.08
ALTYN	Altın Yatırım Yatırım	TEKNOLOJİ	0.06	-0.38	-0.38	-0.38	-0.37
ANAYAT	Anadolu Yatırım Yatırım	SİGORTA	0.54	0.45	0.95	1.00	0.93
ANGSA	Anadoluhisari Yatırım	SİGORTA	0.46	0.52	0.75	1.12	0.36
AMEK	Amek Yatırım Yatırım	DAYANIKLI İZLEM	0.82	0.75	1.21	0.93	-0.28
ANRYZ	Anadolu Yatırım Yatırım	TEKNOLOJİ	0.04	0.66	1.32	1.27	0.29
ARSEL	Arslan Yatırım Yatırım	İLETİŞİM HİZMETLERİ	0.78	0.68	0.87	0.87	0.17
ASTOR	Astor Enerji Enerji	ELEKTRİK	0.51	0.79	1.21	1.21	0.28
BERA	Bera Yatırım Yatırım	HOLDİNG	0.42	0.42	0.67	0.60	0.02
BSAN	Bim Enerji Yatırım Yatırım	PERAKENDE	0.60	0.51	0.82	0.82	0.25
BSAN	Borsan Enerji Yatırım Yatırım	DEMİR, ÇELİK, TEMEL	0.41	0.32	1.05	1.11	0.39
BRYAT	Borsa Yatırım Yatırım	HOLDİNG	0.53	0.61	1.08	1.20	0.04
BOZAT	Borçlar Yatırım Yatırım	ÇİMENTO	0.36	0.27	0.46	0.46	0.27
BTCM	Btc Yatırım Yatırım	ÇİMENTO	0.30	0.38	0.85	0.85	0.37
CAKEL	Çelik Yatırım Yatırım	ELEKTRİK	0.27	0.41	0.66	0.26	-0.26
CCOL	Çelik Yatırım Yatırım	BİRCİLİK VE MENKUL DEĞERLER	0.57	0.69	0.94	0.94	0.07
CSG	Çelik Yatırım Yatırım	ÇİMENTO	0.54	0.79	1.28	1.28	0.29
CLB	Çelik Yatırım Yatırım	HAVA YOLLARI VE HİZMETLERİ	0.61	0.50	0.77	0.30	-0.23
CVKND	Çelik Yatırım Yatırım	MADENLİK	0.44	0.50	1.10	1.07	0.30
CYENK	Çelik Yatırım Yatırım	ELEKTRİK	0.11	0.11	2.12	-0.06	-0.06
DOAL	Doğru Yatırım Yatırım	OTOMOTİV	0.61	0.78	0.93	1.07	0.03
DOLUS	Doğru Yatırım Yatırım	HOLDİNG	0.76	0.76	1.02	1.14	0.02
ENK	Enka Yatırım Yatırım	SAGLIK	0.73	0.73	1.17	1.03	0.06
ESENK	Esenerji Yatırım Yatırım	OTOMOTİV PARÇASI	0.59	0.47	0.64	0.64	0.08
ESKO	Esenerji Yatırım Yatırım	GAYRİMENKUL YATIRIMCIYI	0.75	0.71	1.34	1.38	0.12
ENERJ	Enerji Yatırım Yatırım	ELEKTRİK	0.73	0.63	1.13	1.13	0.28
ENSA	Enerji Yatırım Yatırım	ELEKTRİK	0.76	0.76	0.99	0.94	0.02
ENKAT	Enerji Yatırım Yatırım	İNŞAAT, TAHHÜT	0.67	0.53	0.83	0.80	-0.02
ENKOL	Enerji Yatırım Yatırım	İNŞAAT, ÇELİK, TEMEL	0.79	0.79	1.29	-0.14	-0.14
EUPEK	Europower Enerji Yatırım Yatırım	ELEKTRİK	0.38	0.42	1.04	1.04	0.00
ENKAT	Enerji Yatırım Yatırım	ELEKTRİK	0.76	0.76	0.92	0.92	0.07
FOTO	Foto Yatırım Yatırım	OTOMOTİV	0.70	0.68	0.81	0.84	-0.24
GEMEK	Gemak Yatırım Yatırım	OTOMOTİV	0.73	0.68	1.07	1.13	0.24
GEAN	Gemak Yatırım Yatırım	ELEKTRİK	0.64	0.50	1.85	1.28	0.39
GGYS	Gökyüzü Yatırım Yatırım	ÇİMENTO	0.52	0.73	0.91	1.00	0.08
GIBBY	Gökyüzü Yatırım Yatırım	TARIM MAKİNELERİ	0.54	0.42	0.62	0.62	0.02
HALKB	Halk Yatırım Yatırım	BANKACILIK	0.76	0.76	1.29	1.03	-0.24
HISTE	Histe Yatırım Yatırım	TARIM MAKİNELERİ	0.69	0.51	1.07	0.95	-0.12
İENK	İtiner Enerji Yatırım Yatırım	HOLDİNG	0.48	0.51	1.04	1.05	0.37
İSIR	İtiner Enerji Yatırım Yatırım	BANKACILIK	0.68	0.73	1.24	1.24	0.28
İSMEK	İtiner Enerji Yatırım Yatırım	ARACI KURUM	0.66	0.76	1.47	1.47	0.11
KARON	Karar Yatırım Yatırım	OTOMOTİV	0.61	0.54	1.11	0.88	-0.24
KARON	Karar Yatırım Yatırım	İNŞAAT, ÇELİK, TEMEL	0.50	0.50	1.33	1.33	0.04
KCHOL	Kocaeli Yatırım Yatırım	HOLDİNG	0.79	0.85	1.06	1.06	0.02
KOENK	Koç Yatırım Yatırım	PERAKENDE	0.76	0.47	0.90	-0.02	-0.02
KONTR	Kontronik Yatırım Yatırım	ELEKTRİK	0.67	0.67	1.30	1.33	0.03
KONTR	Kontronik Yatırım Yatırım	ÇİMENTO	0.39	0.42	0.81	2.40	0.12
KOZAL	Koza Yatırım Yatırım	MADENLİK	0.64	0.70	1.12	-0.02	-0.06
KOZAL	Koza Yatırım Yatırım	MADENLİK	0.62	0.52	1.13	1.02	0.14
KRNDK	Krnl Yatırım Yatırım	DEMİR, ÇELİK, TEMEL	0.61	0.61	1.01	-0.02	-0.02
KURU	Kuru Yatırım Yatırım	TURİZM	0.13	0.28	0.68	0.28	0.28
KURU	Kuru Yatırım Yatırım	ELEKTRİK	0.41	0.35	1.35	1.35	0.07
MAVY	Mavi Yatırım Yatırım	TEKSTİL, HAYAT	0.67	0.70	0.89	1.08	0.07
MADG	Madag Yatırım Yatırım	PERAKENDE	0.60	0.78	0.96	0.96	0.28
MAKAT	Makal Yatırım Yatırım	TEKNOLOJİ	0.34	0.67	1.02	1.11	0.21
MAYAN	Mayan Yatırım Yatırım	SAGLIK	0.64	0.89	0.89	1.02	0.12
MAYAN	Mayan Yatırım Yatırım	TURİZM	0.65	1.04	0.98	0.98	-0.01
ODAK	Odak Yatırım Yatırım	ELEKTRİK	0.73	0.75	1.16	1.16	0.00
ODAK	Odak Yatırım Yatırım	OTOMOTİV	0.75	0.70	1.20	1.20	0.02
ODAK	Odak Yatırım Yatırım	ÇİMENTO	0.54	0.40	1.14	1.13	0.09
OSKAR	Oska Yatırım Yatırım	OTOMOTİV	0.79	0.77	1.17	1.21	0.37
PETAM	Petam Yatırım Yatırım	PETROL VE PETROL ÜRÜNLERİ	0.82	1.22	1.22	-0.27	-0.26
PIGAS	Pigasa Yatırım Yatırım	HAVA YOLLARI VE HİZMETLERİ	0.79	0.97	1.07	1.12	0.12
REEDR	Reeder Yatırım Yatırım	TEKNOLOJİ	0.38	0.30	1.81	0.82	-0.05
SAHOL	Sahol Yatırım Yatırım	HOLDİNG	0.86	0.80	1.02	1.02	0.12
SASA	Sasa Yatırım Yatırım	ENDÜSTRİYEL TEKSTİL	0.56	0.52	1.14	-0.02	-0.02
SOTIR	Sotir Yatırım Yatırım	TEKNOLOJİ	0.24	0.35	0.68	1.76	0.32
SISE	Sis Enerji Yatırım Yatırım	SAGLIK	0.40	0.80	0.80	0.80	0.09
SISE	Sis Enerji Yatırım Yatırım	GAZ	0.87	0.87	0.81	-0.27	-0.20
SISEN	Sisen Enerji Yatırım Yatırım	ELEKTRİK	0.57	0.57	1.12	0.87	-0.25
SMARTG	Smart Güneş Enerji Yatırım Yatırım	ELEKTRİK	0.60	0.61	1.08	2.00	0.18
SODM	Sodm Yatırım Yatırım	PERAKENDE	0.60	0.56	0.77	-0.02	-0.04
SRNGO	Srngo Yatırım Yatırım	GAZ	0.81	1.17	0.79	-0.27	-0.28
TRAYL	Tray Yatırım Yatırım	HAVA YOLLARI VE HİZMETLERİ	0.77	0.69	0.81	0.81	0.30
TRAYL	Tray Yatırım Yatırım	PERAKENDE	0.76	0.86	0.96	0.96	0.02
TRHAK	Trh Yatırım Yatırım	HAVA YOLLARI VE HİZMETLERİ	0.82	1.00	0.82	0.82	0.30
TRHAK	Trh Yatırım Yatırım	HOLDİNG	0.86	0.86	1.20	1.20	0.02
TRHAK	Trh Yatırım Yatırım	OTOMOTİV	0.40	0.40	1.21	1.21	0.02
TRHAK	Trh Yatırım Yatırım	BANKACILIK	0.70	0.68	0.99	-0.03	-0.03
TSEK	Tsek Yatırım Yatırım	BANKACILIK	0.60	0.60	1.42	0.60	0.18
TRKOR	Trkor Yatırım Yatırım	SPOR	0.38	0.64	0.77	-0.24	-0.33
TRODM	Trodm Yatırım Yatırım	İLETİŞİM	0.72	0.95	0.95	0.95	0.07
TRKAT	Trkat Yatırım Yatırım	OTOMOTİV	0.72	0.72	1.38	1.38	0.11
TRKAT	Trkat Yatırım Yatırım	GAZ	1.00	1.00	1.16	1.16	0.02
TURPS	Turps Yatırım Yatırım	PETROL VE PETROL ÜRÜNLERİ	0.72	0.69	0.89	0.94	0.04
TURPS	Turps Yatırım Yatırım	SİGORTA	0.37	0.60	1.15	0.83	-0.32
YAKEN	Yakem Yatırım Yatırım	GAZ	0.64	0.59	1.16	1.16	0.07
YAKEN	Yakem Yatırım Yatırım	BANKACILIK	0.70	0.60	1.43	0.87	-0.56
YESTI	Yesti Yatırım Yatırım	DAYANIKLI İZLEM	0.57	0.56	1.16	1.16	0.08
YESTI	Yesti Yatırım Yatırım	ELEKTRİK	0.57	0.55	1.26	1.24	0.30
YESTI	Yesti Yatırım Yatırım	BANKACILIK	0.73	0.77	1.21	1.21	0.01
ZOREN	Zor Enerji Yatırım Yatırım	ELEKTRİK	0.68	0.67	1.20	1.02	-0.18

Kaynak: Deniz Yatırım Strateji ve Araştırma Bölümü, Raportaj

En düşük nüfus	SİGORTA	En yüksek nüfus	GAZ
En düşük pazar payı	GAZ	En yüksek pazar payı	GAZ
En düşük borsa	GAZ	En yüksek borsa	GAZ
En düşük değer	GAZ	En yüksek değer	GAZ

Deniz Yatırım model portföyü

Deniz Yatırım Model Portföyü					
Hisse	Portföye giriş tarihi	Hedef fiyat	Potansiyel	Nominal getiri (Portföye girişten itibaren)	BIST-100'e rölatif getiri (Portföye girişten itibaren)
TAVHL	10.05.2021	460.00	78%	979%	54%
FROTO	07.09.2022	1600.00	72%	213%	4%
HTTBT	03.11.2022	73.50	93%	296%	59%
KAREL	30.11.2022	17.00	119%	-28%	-65%
PGSUS	27.12.2022	362.50	35%	159%	39%
BIMAS	16.01.2023	755.50	39%	348%	124%
CCOLA	16.01.2023	82.40	50%	232%	66%
SAHOL	12.05.2023	153.30	43%	157%	23%
CIMSA	21.06.2023	68.40	51%	186%	47%
YKBNK	21.08.2023	46.00	46%	111%	58%
GWIND	09.07.2024	44.60	59%	-12%	-6%
TABGD	18.07.2024	320.00	89%	-17%	-9%
GARAN	02.08.2024	183.00	31%	11%	15%
ANSGR	29.11.2024	174.30	64%	16%	10%

Yıl	Nominal getiri	BIST-100 Endeksi'ne göre rölatif getiri	BIST-100 Getiri Endeksi'ne göre rölatif getiri
2019	56%	27%	25%
2020	50%	16%	15%
2021	43%	13%	10%
2022	205%	3%	0%
2023	52%	12%	9%
2024	44%	10%	7%
12A	15%	0%	-3%
YBB	-1%	-5%	-5%
2019'dan bugüne	2104%	97%	67%

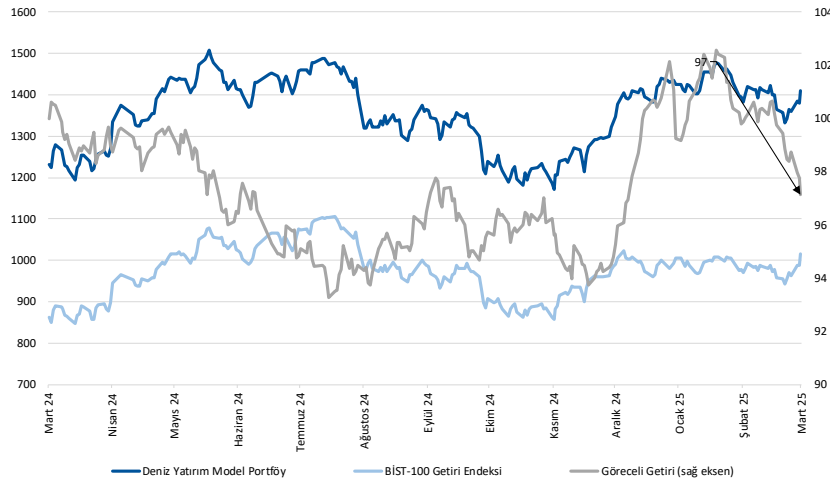

Kaynak: Deniz Yatırım Strateji ve Araştırma Bölümü hesaplamaları, Rasyonet

Deniz Yatırım Model Portföyü

Deniz Yatırım Model Portföyü, Deniz Yatırım Strateji ve Araştırma Bölümü tarafından, temel analiz kriterlerine göre hazırlanmış, orta-uzun vadeli hisse senedi tavsiye listesidir. Alınan pozisyonlar sadece uzun yönlüdür (long only). Herhangi bir rakamsal/yüzdese getiri hedefi söz konusu değildir. Herhangi bir şirket sayısı sınırı söz konusu değildir. Herhangi bir sıklıkta/takvim dahilinde değişiklik yapma zorunluluğu söz konusu değildir. Strateji ve Araştırma Bölümü analistleri portföyü takvim yılı içerisinde piyasa koşulları izin vermez ise değiştirmeye hakkına sahiptirler. Portföy içerisinde yer alan şirketler için temel analiz açısından getiri potansiyeli kalmamış dahi olsa da (değerleme olarak) şirket markasına olan geçmiş ve gelecek dönem güveni ile liste içerisinde kalmaya devam edebilirler. Portföyde yer alan şirketler için AL tavsiyesi bulunması zorunluluğu söz konusu değildir. Bölüm analistleri, TUT ve/veya Gözden Geçiriliyor önerileri ile de liste içerisinde şirket tercihinde bulunabilirler.

Deniz Yatırım model portföy | sektörel ve endeks dağılımları

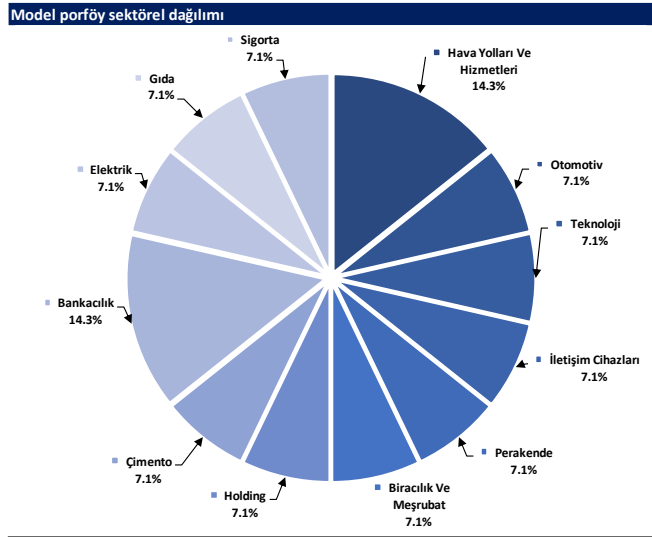

Kaynak: Deniz Yatırım Strateji ve Araştırma Bölümü hesaplamaları

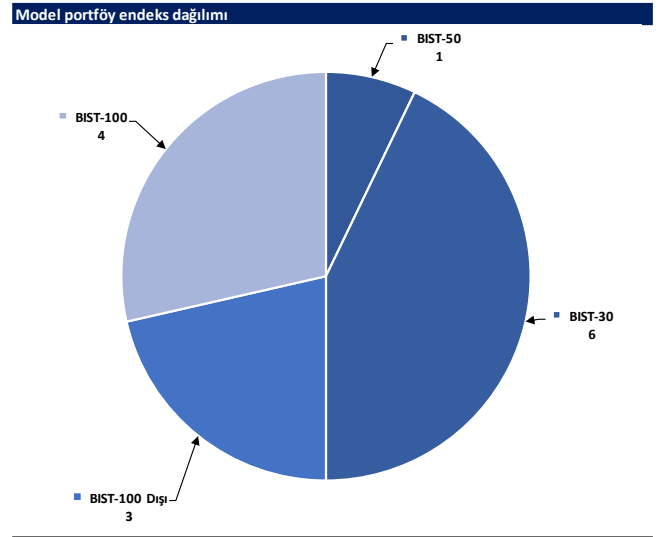

Kaynak: Deniz Yatırım Strateji ve Araştırma Bölümü hesaplamaları

Deniz Yatırım döngüsel portföy

Deniz Yatırım Döngüsel Portföy											
Hisse senedi	Giriş tarihi	Giriş seviyesi	Son kapanış	Değişim	Rölatif	Portföyde kalma süresi, gün	Yıl başlangıcından değişim	Haftalık değişim	Haftalık rölatif	Haftalık beta	Haftalık korelasyon
THYAO	25.01.2022	26.05	326.25	1152%	136%	1136	16%	6%	-1%	1.03	0.76
TCELL	10.10.2022	22.42	104.40	366%	64%	878	13%	-1%	-7%	0.87	0.65
ULKER	13.12.2022	38.36	119.90	213%	61%	814	2%	9%	3%	1.01	0.59
MPARK	16.01.2023	85.43	353.00	313%	107%	780	-8%	0%	-6%	0.72	0.52
MAVI	12.05.2023	27.42	70.90	159%	24%	664	-19%	7%	0%	0.81	0.61
ASELS	17.07.2023	36.43	105.40	189%	86%	598	45%	23%	15%	1.08	0.75
AKBNK	21.08.2023	26.69	73.10	174%	105%	563	13%	8%	2%	1.33	0.76
MGR0S	19.12.2023	323.98	595.50	84%	39%	443	9%	7%	1%	0.78	0.65
KRDMD	05.04.2024	23.03	30.66	33%	23%	335	13%	17%	10%	1.07	0.65
DOHOL	09.07.2024	16.28	14.01	-14%	-8%	240	-3%	7%	1%	1.08	0.75
AGESA	02.09.2024	102.30	154.00	51%	48%	185	-5%	9%	2%	0.72	0.47
LKMNH	16.09.2024	15.02	19.25	28%	21%	171	7%	3%	-3%	0.49	0.32
ISCTR	08.01.2025	14.04	15.99	14%	11%	57	18%	5%	-1%	1.28	0.71
ANHYT	06.02.2025	102.05	101.80	0%	-4%	28	-2%	0%	-6%	0.85	0.52

Kaynak: Deniz Yatırım Strateji ve Araştırma Bölümü hesaplamaları, Rasyonel

Deniz Yatırım döngüsel portföy performans

Dönem	Döngüsel Portföy endeks seviyesi	Döngüsel Portföy rölatif (XU100)	Döngüsel Portföy rölatif (XU30)	XU100
05.03.2025	1306	86%	86%	700
26.02.2025	1220	85%	85%	658
31.12.2024	1224	81%	81%	675
29.12.2023	845	65%	65%	513
30.12.2022	539	42%	42%	379
31.12.2021	144	13%	13%	128
21.10.2021	100			100
Haftalık performans (Portföy)	7%			
Yıl başlangıcından performans (Portföy)	7%			
Kurulduğu günden performans (Portföy)	1206%			
Haftalık ortalama beta (Portföy)	0.94			
Haftalık ortalama korelasyon (Portföy)	0.62			
Ortalama gün (Portföy)	492			
Toplam gün (Portföy kuruluşundan)	1231			
XU100 haftalık performans	6%			
XU100 yıl başlangıcından performans	4%			
XU100 Döngüsel Portföy kurulduğu günden performans	600%			
Döngüsel Portföy, XU100 haftalık rölatif	1%			
Döngüsel Portföy, XU100 yıl başlangıcından rölatif	3%			
Döngüsel Portföy, XU100 kurulduğu günden rölatif	87%			

Kaynak: Deniz Yatırım Strateji ve Araştırma Bölümü hesaplamaları

Döngüsel Portföy

Döngüsel Portföy, Deniz Yatırım Strateji ve Araştırma Bölümü'nde çalışan analistler tarafından BIST içerisinde yer alan hisse senetlerine yönelik 'döngüsel' beklentileri içeren ve sadece Genel Yatırım Tavsiyesi kapsamında değerlendirilmelidir. Buna göre, Portföy oluşturulurken, herhangi bir hedef fiyat beklentisi, yüzde (%) kazanç önerisi ve zaman kısıtı (hedeflemeleri) bulunmamaktadır.

Portföy, Model Portföy yönetim mantığından farklı çalışmaktadır. Model Portföy, orta-uzun vadeli beklentilerden ve hedef fiyat seviyelerinden oluşurken (12-ay beklentiler); Döngüsel Portföy ise bunlardan bağımsız, şeffaf şekilde yönetilme amaçlı olarak, hesap verilebilir eksende, temel analiz ile beğenilen ve paylaşılan özet düşüncelerden oluşan şirket beklentilerini içermektedir.

Deniz Yatırım Strateji ve Araştırma Bölümü Döngüsel Portföy içerisinde yaptığı güncellemeleri mail ortamında ilgili müşteri temsilcileri ile paylaşmak ve geçmişe dönük veri sınıflandırmasını yapmakla yükümlüdür.

Döngüsel Portföy, hiçbir koşulda sadece teknik analiz bilgisi ve değerlendirmelerine dayalı şekilde oluşturulamaz.

Döngüsel Portföy, herhangi bir müşteri yönlendirmesi içermemektedir. Strateji ve Araştırma Bölümü'nde yer alan analistlerin özet düşüncelerinden oluşan ve son kararın her zaman yatırımcıya bırakıldığını gözetilen bir süreçtir.

Döngüsel Portföy, alım ve satım şeklinde çift yönlü değerlendirme şeklinde çalışmakta ve Portföy içerisindeki hisselerin eşit dağılımı üzerine odaklanmaktadır.

Döngüsel Portföy, Deniz Yatırım Strateji ve Araştırma Bölümü tarafından yapılacak değerlendirmelere göre yıl içerisinde herhangi bir sayı kısıtı olmadan uygun zamanda güncellenebilir.

Değerlemeler

	Piyasa Değeri (milyon TL)	Piyasa Değeri (milyon USD)	BIST 30 Endeksi'ndeki Payı	BIST 100 Endeksi'ndeki Payı	Nominal Hisse Performansı - YBB	Relatif Hisse Performansı - YBB	Hedef Fiyat (TL)	Tavsiye	Kapanış Fiyatı	Yükseliş / Düşüş Potansiyeli
Finansallar										
Ağsa Hayat Emeklilik	27,720	762	---	---	-5%	-9%	212.30	AL	154.00	37.9%
Akbank	380,120	10,452	9.4%	7.0%	13%	9%	91.60	AL	73.10	25.3%
Aksigorta	10,510	289	---	---	-15%	-18%	10.40	AL	6.52	59.5%
Anadolu Hayat Emeklilik	43,774	1,204	---	0.3%	-2%	-6%	158.30	AL	101.80	55.5%
Anadolu Sigorta	53,150	1,461	---	0.7%	2%	-1%	174.30	AL	106.30	64.0%
Garanti Bank	585,900	16,110	3.9%	2.9%	12%	8%	183.00	AL	139.50	31.2%
Halkbank	144,701	3,979	---	0.5%	24%	20%	22.70	TUT	20.14	12.7%
İş Bankası	399,750	10,992	5.9%	4.4%	18%	14%	21.80	AL	15.99	36.3%
İş Yatırım	70,350	1,934	---	0.7%	-4%	-8%	64.60	AL	46.90	37.7%
TSKB	36,708	1,009	---	0.5%	7%	4%	18.70	AL	13.11	42.6%
Türkiye Sigorta	82,950	2,281	---	0.5%	-9%	-13%	25.00	AL	16.59	50.7%
Vakıf Bank	266,738	7,334	---	0.6%	15%	11%	32.40	AL	26.90	20.4%
Yapı Kredi Bank	265,913	7,312	5.0%	3.7%	3%	-1%	46.00	AL	31.48	46.1%
Holdingler										
Alarko Holding	34,561	950	0.6%	0.4%	-14%	-17%	140.00	AL	79.45	76.2%
Doğan Holding	36,664	1,008	---	0.5%	-3%	-7%	21.00	AL	14.01	49.9%
Enka İnşaat	304,800	8,381	1.7%	1.2%	5%	1%	78.00	AL	50.80	53.5%
Koç Holding	409,040	11,247	4.1%	3.0%	-10%	-13%	298.80	AL	161.30	85.2%
Sabancı Holding	224,530	6,174	5.3%	3.9%	11%	7%	153.30	AL	106.90	43.4%
Şişecam	112,114	3,083	2.6%	1.9%	-12%	-15%	44.40	TUT	36.60	21.3%
Tekfen Holding	27,177	747	---	0.4%	2%	-2%	73.10	TUT	73.45	-0.5%
Petrol ve Gaz										
Aygaz	33,871	931	---	---	-13%	-16%	253.00	AL	154.10	64.2%
Petkim	43,110	1,185	0.9%	0.7%	-6%	-9%	22.00	TUT	17.01	29.3%
Tupras	249,713	6,866	5.7%	4.3%	-9%	-12%	233.00	AL	129.60	79.8%
Enerji										
Aksa Enerji	41,867	1,151	---	0.3%	-13%	-16%	52.20	TUT	34.14	52.9%
Alfa Solar Enerji	19,817	545	---	0.2%	-21%	-24%	82.00	TUT	53.85	52.3%
Biotrend Enerji	8,540	235	---	---	0%	-3%	24.20	AL	17.08	41.7%
Galata Wind Enerji	15,109	415	---	---	-17%	-20%	44.60	AL	27.98	59.4%
Enerjisa Enerji	77,891	2,142	---	0.5%	12%	8%	97.60	AL	65.95	48.0%
Demir Çelik										
Erdemir	166,180	4,569	3.6%	2.7%	-3%	-6%	37.00	AL	23.74	55.9%
Kardemir (D)	35,822	985	0.9%	0.7%	13%	9%	43.00	AL	30.66	40.2%
Kimya, Tarımsal İlaç ve Gübre										
Aksa Aktelik	50,078	1,377	---	0.6%	0%	-4%	14.50	TUT	12.89	12.5%
Allkim Kimya	5,004	138	---	---	-12%	-15%	24.50	TUT	16.68	46.9%
Hektaş	28,999	797	0.6%	0.4%	-11%	-14%	4.80	SAT	3.44	39.5%
Kimteks Polüretan	8,752	241	---	---	-5%	-9%	33.00	AL	18.00	83.3%
Otomotiv ve Otomotiv Yan Sanayi										
Doğuş Otomotiv	45,562	1,253	---	0.6%	7%	3%	266.60	TUT	207.10	28.7%
Ford Otosan	326,346	8,973	2.7%	2.0%	-1%	-4%	1600.00	AL	930.00	72.0%
Kordsa	11,380	313	---	---	-18%	-21%	87.30	TUT	58.50	49.2%
Tofaş	101,300	2,785	1.1%	0.8%	-1%	-5%	232.00	TUT	202.60	14.5%
Türk Traktor	71,248	1,959	---	0.6%	-5%	-8%	990.00	AL	712.00	39.0%
Otokar	50,400	1,386	---	0.5%	-13%	-16%	633.60	TUT	420.00	50.9%
Brisa	25,050	689	---	---	-10%	-13%	124.20	AL	82.10	51.3%
Sağlık										
Lokman Hekim	4,158	114	---	---	7%	3%	27.00	AL	19.25	40.3%
Meditera Tıbbi Malzeme	5,224	144	---	---	-17%	-20%	68.90	AL	43.90	56.9%
M.P Sağlık	67,427	1,854	---	0.7%	-8%	-11%	532.30	AL	353.00	50.8%
Gen İlaç ve Sağlık Ürünleri	46,050	1,266	---	---	28%	23%	104.00	TUT	153.50	-32.2%
Selçuk Ecza Deposu	42,725	1,175	---	0.2%	-14%	-17%	85.00	TUT	68.80	23.5%
Perakende ve Tıptan										
BİM	329,406	9,058	9.2%	6.9%	3%	-1%	755.50	AL	542.50	39.3%
Bizim Tıptan	2,110	58	---	---	-10%	-13%	36.00	TUT	26.22	37.3%
Mavi Giyim	28,165	774	---	0.7%	-19%	-22%	138.00	AL	70.90	94.6%
Migros	107,818	2,965	2.6%	1.9%	9%	5%	800.00	AL	595.50	34.3%
Şok Marketler	23,293	640	---	0.4%	-5%	-8%	58.50	TUT	39.26	49.0%
Gıda ve İçecek										
Coca Cola İçecek	153,475	4,220	---	1.3%	-9%	-12%	82.40	AL	54.85	50.2%
TAB Gıda	44,315	1,219	---	0.3%	13%	9%	320.00	AL	169.60	88.7%
Ülker Bisküvi	44,276	1,217	0.8%	0.6%	2%	-2%	167.90	AL	119.90	40.0%
Büyük Şeffir Gıda	3,129	86	---	---	---	---	52.46	AL	29.24	79.4%
Beyaz Eşya ve Mobilya										
Arçelik	89,872	2,471	---	0.5%	-6%	-10%	205.00	AL	133.00	54.1%
Vestel Beyaz Eşya	22,640	623	---	---	-17%	-19%	24.50	TUT	14.15	73.1%
Vestel Elektronik	19,406	534	---	0.3%	-19%	-22%	87.00	TUT	57.85	50.4%
Yataş	3,994	110	---	---	-3%	-7%	36.50	AL	26.66	36.9%
Telekom & Teknoloji & Yazılım										
Aztek Teknoloji	3,818	105	---	---	-18%	-21%	98.90	AL	38.18	159.0%
Hittit Bilgisayar Hizmetleri	11,430	314	---	---	-26%	-29%	73.50	AL	38.10	92.9%
İndeks Bilgisayar	5,978	164	---	---	4%	1%	10.80	AL	7.97	35.5%
Karel Elektronik	6,254	172	---	---	-24%	-27%	17.00	AL	7.76	119.1%
Kontrolmatik Teknoloji	20,150	554	0.4%	0.3%	-20%	-22%	64.00	TUT	31.00	106.5%
Logo Yazılım	11,885	327	---	---	16%	12%	148.50	TUT	125.10	18.7%
Turkcell	229,680	6,315	5.8%	4.3%	13%	9%	204.40	AL	104.40	95.8%
Türk Telekom	176,225	4,846	1.1%	0.8%	16%	12%	91.00	AL	50.35	80.7%
Savunma										
Aselsan	480,624	13,216	5.8%	4.3%	45%	40%	121.00	AL	105.40	14.8%
Yapı Malzemeleri										
Akçansa	32,565	895	---	---	-6%	-9%	255.50	TUT	170.10	50.2%
Çınisa	42,854	1,178	---	0.7%	-3%	-6%	68.40	AL	45.32	50.9%
Kalekim	14,067	387	---	---	-2%	-5%	55.80	AL	30.58	82.5%
Havacılık										
Pegasus	134,000	3,685	2.6%	1.9%	26%	21%	362.50	AL	268.00	35.3%
TAV Havalimanları	93,636	2,575	---	1.6%	-6%	-9%	460.00	AL	257.75	78.5%
Türk Hava Yolları	450,225	12,380	10.6%	7.8%	16%	12%	454.00	AL	326.25	39.2%
Kağıt ve Kağıt Ürünleri										
Europap Tezol Kağıt	9,270	255	---	---	19%	15%	23.00	AL	18.54	24.1%
GYO'lar										
Emlak GYO	59,546	1,637	1.4%	1.1%	15%	11%	19.30	AL	15.67	23.2%
Ozak GYO	17,181	472	---	---	-16%	-19%	21.70	AL	11.80	83.9%
Toruşlar GYO	54,750	1,505	---	---	-14%	-17%	86.50	AL	54.75	58.0%
Kaynak: Deniz Yatırım Strateji ve Araştırma, Rasyonel										
			94.2%	84.7%						

Strateji ve Arařtırma Bölümü kapsamındaki hisselerle ait öneri dağılımı

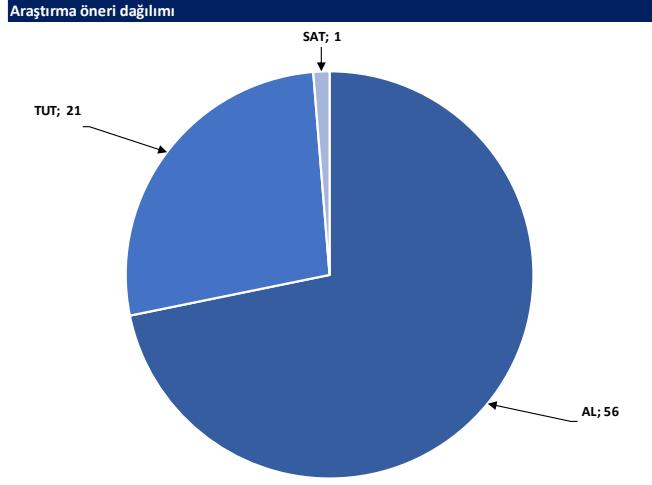

Kaynak: Deniz Yatırım Strateji ve Arařtırma Bölümü

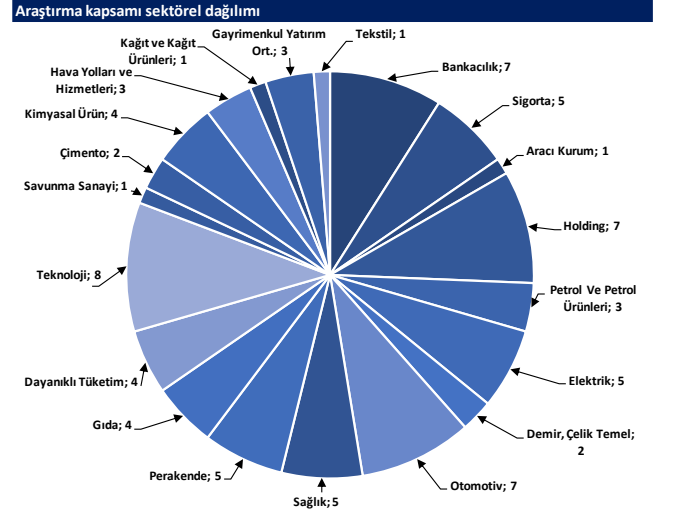

Kaynak: Deniz Yatırım Strateji ve Arařtırma Bölümü

4Ç24 finans dışı kar tahminlerimiz: AKSA, ALARK, AYGAZ, ENKAI, HEKTS, KRDM, KCHOL, SAHOL, BRISA, TUPRS, FROTO, TOASO, ULKER, MPARK, TTRAK, ASELS, TABGD, COLA, MGROS

AKSA	3Ç24	4Ç24	Çeyreksele Değişim	Açıklanma Tarihi: 17 Şubat
Net Satış Geliri	6,078	7,181	18%	Satış hacmindeki kısmi toparlanma ile finansallarda çeyreksele bazda artış bekliyoruz.
FAVÖK	867	1,299	50%	
Net Kar	286	339	18%	
ALARK	3Ç24	4Ç24	Çeyreksele Değişim	Açıklanma Tarihi: 7-11 Mart
Net Kar	1,427	2,386	67%	Özkaynak yöntemiyle değerlendirilen yatırımlardan kardaki artış ile net karın da çeyreksele bazda büyüme kaydedeceğini öngörüyoruz.
AYGAZ	3Ç24	4Ç24	Çeyreksele Değişim	Açıklanma Tarihi: 17 Şubat
Net Satış Geliri	20,123	19,709	-2%	Dağıtım marjlarındaki hafif zayıflama nedeniyle operasyonel karın azalacağını ve Tüpraş'ın katkısındaki düşüş ile birlikte net karın da daralacağını tahmin ediyoruz.
FAVÖK	830	597	-28%	
Net Kar	1,046	641	-39%	
ENKAI	3Ç24	4Ç24	Çeyreksele Değişim	Açıklanma Tarihi: 5 Mart
Net Satış Geliri	26,940	27,610	2%	Finansalların önceki çeyreğe benzer seviyelerde gerçekleşmesini bekliyoruz.
FAVÖK	5,848	6,067	4%	
Net Kar	6,307	6,572	4%	
HEKTS	3Ç24	4Ç24	Çeyreksele Değişim	Açıklanma Tarihi: Mart ilk hafta (tahmini)
Net Satış Geliri	928	1,023	10%	Stoklar ve enflasyon muhasebesi kaynaklı devam eden baskılar nedeniyle zayıf finansallar açıklayacağını öngörüyoruz.
FAVÖK	-766	-611	a.d.	
Net Kar	-901	-734	a.d.	
KRDM	3Ç24	4Ç24	Çeyreksele Değişim	Açıklanma Tarihi: 3-11 Mart
Net Satış Geliri	14,550	12,609	-13%	Satış hacminin 575 bin ton seviyesinde gerçekleşmesini ve çelik fiyatlarındaki zayıflığa ham madde fiyatlarının da eşlik etmesiyle Şirket'in kısmen daha olumlu karlılık performansı kaydetmesini bekliyoruz.
FAVÖK	765	1,311	71%	
Net Kar	-971	280	a.d.	
KCHOL	3Ç24	4Ç24	Çeyreksele Değişim	Açıklanma Tarihi: 18 Şubat
Net Kar	-3,682	-485	a.d.	Bir önceki çeyreklerle kıyasla azalış göstermesine karşın devam enflasyon muhasebesi baskısı nedeniyle net zarar açıklayacağını tahmin ediyoruz.
SAHOL	3Ç24	4Ç24	Çeyreksele Değişim	Açıklanma Tarihi: 3 Mart
Net Kar	-2,816	-3,495	a.d.	Banka dışı işkollarında geçen çeyreğe kıyasla durgunluk gözlemlenirken, enflasyon muhasebesinin baskıları devam ediyor.
BRISA	3Ç24	4Ç24	Çeyreksele Değişim	Açıklanma Tarihi: Şubat son hafta
Net Satış Geliri	7,609	9,692	27%	Yıl genelinde gördüğümüz tüketici segmentindeki daralmanın bu çeyrekte de devam etmesi bekliyoruz ancak, yapılan fiyat zamları hem ciro tarafını hem de operasyonel karlılığı destekleyecektir. Operasyonel karlılıktan gelen güçlü sonuçlara ek olarak azalan finansman baskısı net kar tarafında önemli sonuçlar görmemizi sağlayacaktır.
FAVÖK	769	1,842	139%	
Net Kar	-307	1,071	a.d.	
TUPRS	3Ç24	4Ç24	Çeyreksele Değişim	Açıklanma Tarihi: 17 Şubat
Net Satış Geliri	196,223	184,158	-6%	Düşük sezon ve ürün karlılıklarındaki zayıflık nedeniyle FAVÖK ve net kar rakamlarında çeyreksele bazda daralmalar görülmesini bekliyoruz.
FAVÖK	15,003	9,216	-39%	
Net Kar	7,744	5,028	-35%	
FROTO	3Ç24	4Ç24	Çeyreksele Değişim	Açıklanma Tarihi: 17 Şubat
Net Satış Geliri	141,729	162,421	15%	Açıklanan beklentiler paralelinde yılı tamamlamaya hazırlanan Ford Otosan'da karlılık tarafında baskıyı görmeye devam edeceğini z.
FAVÖK	9,719	11,170	15%	
Net Kar	8,562	9,768	14%	
TOASO	3Ç24	4Ç24	Çeyreksele Değişim	Açıklanma Tarihi: 12 Şubat
Net Satış Geliri	21,448	30,406	42%	Finansalların önceki çeyreğe benzer şekilde zayıf gerçekleşmesini bekliyoruz.
FAVÖK	266	845	218%	
Net Kar	312	364	17%	
ULKER	3Ç24	4Ç24	Çeyreksele Değişim	Açıklanma Tarihi: 10 Mart
Net Satış Geliri	18,196	21,461	18%	Son çeyrekle beraber Ülker Bisküvi'nin yılı, paylaştığı beklentilerin hafif üzerinde tamamlamasını öngörüyoruz. Bu çeyrekte operasyonel karlılık tarafında artan maliyetlerin etkisini görmeye devam ederken finansman giderinin kur hareketi dolayısıyla net karı destekleyeceğini düşünüyoruz.
FAVÖK	2,902	3,820	32%	
Net Kar	470	2,791	493%	

MPARK	3Ç24	4Ç24	Çeyreksele Değişim	Açıklanma Tarihi: 6-7 Mart
Net Satış Geliri	9,782	10,454	7%	Sağlık ve ilişkili sektörler açısından 4Ç döneminin güçlü olması ve TSS katkısı sayesinde ciro yaratımının güçlü sonuçlandığını değerlendiriyoruz. Net kar tarafında ise 2Ç ve 3Ç dönemlerinde görülen tek seferlik etkisini bu çeyrekte görülmesi sebebiyle normalleşme görelecektir.
FAVÖK	2,620	2,614	0%	
Net Kar	2,091	950	-55%	
TTRAK	3Ç24	4Ç24	Çeyreksele Değişim	Açıklanma Tarihi: 13 Şubat
Net Satış Geliri	12,900	13,934	8%	Zayıf geçen 3Ç dönemine kıyasla, finansalların 4Ç'de normalleşmeye yaklaşmasını bekliyoruz.
FAVÖK	2,021	2,160	7%	
Net Kar	927	1,254	35%	
ASELS	3Ç24	4Ç24	Çeyreksele Değişim	Açıklanma Tarihi: 25 Şubat
Net Satış Geliri	21,811	52,239	140%	Yeni alınan sözleşme bedelinde ve bakiye siparişlerinde artış görmeyi beklediğimiz bu çeyrekte 2024 beklentilerinin üzerinde operasyonel marj elde etmeye devam etmesini öngörüyoruz. Tahsilatlarda yaşanan ivmenin net borcu pozitif yönde etkilemesini beklemekteyiz.
FAVÖK	4,925	13,187	168%	
Net Kar	2,004	6,453	222%	
TABGD	3Ç24	4Ç24	Çeyreksele Değişim	Açıklanma Tarihi: 3-7 Mart
Net Satış Geliri	8,015	7,513	-6%	En güçlü sezonu olan 3Ç24 döneminin ardından, ekonomik paketlerde yapılan yoğun kampanyaların başarılı sonuçlanmasıyla, Şirket'in 4Ç24 dönemini hedefleriyle uyumlu şekilde tamamladığını değerlendirilmekteyiz.
FAVÖK	1,832	1,597	-13%	
Net Kar	540	460	-15%	
CCOLA	3Ç24	4Ç24	Çeyreksele Değişim	Açıklanma Tarihi: 4 Mart
Net Satış Geliri	36,711	24,857	-32%	Şirket, satış hacmini 4Ç24 döneminde yıllık bazda yurt içinde %18,4, uluslararası operasyonlarda ise %1,4 artırdı. Konsolide olarak ise artış %7,3 seviyesinde gerçekleşti. Bununla birlikte, fiyatlama tarafındaki zorlukların marjları olumsuz etkilemesi ve enflasyon muhasebesinin finansallarda yarattığı etkiden dolayı net zarar pozisyonuna geçildiğini değerlendiriyoruz.
FAVÖK	7,364	1,719	-77%	
Net Kar	5,173	-103	a.d.	
SOKM	3Ç24	4Ç24	Çeyreksele Değişim	Açıklanma Tarihi: 11 Mart
Net Satış Geliri	50,753	52,308	3%	Şirket'in operasyonel kaldıraç etkisiyle, önceki çeyreklerin aksine, son çeyrekte FAVÖK tarafında pozitif pozisyona geçeceğini değerlendiriyoruz.
FAVÖK	-383	1,455	a.d.	
Net Kar	30	275	805%	
BIGCH	3Ç24	4Ç24	Çeyreksele Değişim	Açıklanma Tarihi: 26 Şubat
Net Satış Geliri	934	904	-3%	Son çeyrek özelinde beklentimiz satış gelirlerinin reel olarak büyümesi ve fiyatlandırma stratejisi sayesinde FAVÖK marjının desteklenmesi yönündedir. Bununla birlikte, net kar üzerinde tek seferlik olumsuz etkinin görüleceğini düşünmüyoruz.
FAVÖK	192	252	32%	
Net Kar	57	9	-84%	
GENİL	3Ç24	4Ç24	Çeyreksele Değişim	Açıklanma Tarihi: 3-7 Mart haftası
Net Satış Geliri	3,777	3,600	-5%	4Ç24'te SMM ve faaliyet giderlerinin operasyonel marjlar üzerinde baskı yaratmasını öngörürken, Şirket'in 2024 yılı hedeflerini gerçekleştirdiğini değerlendiriyoruz.
FAVÖK	408	274	-33%	
Net Kar	112	64	-43%	
MGROS	3Ç24	4Ç24	Çeyreksele Değişim	Açıklanma Tarihi: 5 Mart
Net Satış Geliri	74,487	74,834	0%	4Ç24'te kampanyalar ve promosyonlarla yürütülen rekabetçi yapının korunduğunu ve pazar payı kazanımının devam ettiğini değerlendiriyoruz. 3Ç24 döneminde görülen varlık satışları nedeniyle net kar yükselmişti, 4Ç24'te ise bu etkinin olmaması sebebiyle net karın normalleşeceğini düşünmüyoruz. Sonuç olarak, Şirket'in 2024 yılı hedeflerini gerçekleştirdiğini değerlendiriyoruz.
FAVÖK	5,685	4,460	-22%	
Net Kar	3,157	712	-77%	

Kaynak: Deniz Yatırım Strateji ve Araştırma, Rasyonet

Haftalık takvim

Haftalık Takvim, 03 - 09 Mart 2025

Tarih	Gün	Saat	Ülke	Olay	Beklenti	Önceki		
3 Mart	Pazartesi	10:00	TR	S&P Global/ICI İmalat PMI	--	48		
		10:00	TR	TÜFE (Aylık)	2.95%	5.03%		
		10:00	TR	TÜFE (Yıllık)	39.95%	42.12%		
		10:00	TR	Çekirdek TÜFE Endeksi (Yıllık)	41.10%	42.65%		
		10:00	TR	ÜFE (Aylık)	--	3.06%		
		10:00	TR	ÜFE (Yıllık)	--	27.20%		
		12:00	EUR	HCOB Euro Bölgesi İmalat PMI	47.3	47.3		
		13:00	EUR	TÜFE Tahmini (Yıllık)	2.30%	--		
		13:00	EUR	TÜFE (Aylık)	0.40%	-0.30%		
		13:00	EUR	TÜFE (Yıllık)	2.60%	2.70%		
		17:45	ABD	S&P Küresel ABD İmalat PMI	--	51.6		
		18:00	ABD	İnşaat Harcamaları (Aylık)	-0.10%	0.50%		
		18:00	ABD	ISM İmalat	50.5	50.9		
		18:00	ABD	ISM Yeni Siparişler	--	55.1		
		18:00	ABD	ISM İstihdam	--	50.3		
4 Mart	Salı	13:00	EUR	İşsizlik Oranı	6.30%	6.30%		
		14:30	TR	Efektif Döviz Kuru	--	75.44		
5 Mart	Çarşamba	12:00	EUR	Euro Bölgesi Hizmetler PMI	50.7	50.7		
		12:00	EUR	Euro Bölgesi Bileşik PMI	50.2	50.2		
		13:00	EUR	ÜFE (Aylık)	--	0.40%		
		13:00	EUR	ÜFE (Yıllık)	1.40%	0.00%		
		16:15	ABD	ADP Tarım Dışı İstihdam Değişikliği	148k	183k		
		17:45	ABD	S&P Küresel ABD Hizmet PMI	--	49.7		
		17:45	ABD	S&P Küresel ABD Bileşik PMI	--	50.4		
		18:00	ABD	Fabrika Siparişleri	1.40%	-0.90%		
		18:00	ABD	Dayanıklı Mal Siparişleri	--	3.10%		
		18:00	ABD	ISM Hizmet Endeksi	53	52.8		
6 Mart	Perşembe	13:00	EUR	Perakende Satışlar (Aylık)	0.10%	-0.20%		
		13:00	EUR	Perakende Satışlar (Yıllık)	2.00%	1.90%		
		14:00	TR	Bir Hafta Vadeli Repo Faiz Oranı	42.50%	45.00%		
		14:30	TR	Yabancı Net Hisse Senedi Yatırımı	--	\$74m		
		16:15	EUR	ECB Mevduat Oranı	2.50%	2.75%		
		16:15	EUR	ECB Faiz Oranı Kararı	2.65%	2.90%		
		16:15	EUR	ECB Marjinal Borçlanma Oranı	2.90%	3.15%		
		16:30	ABD	Ticaret Dengesi	-\$91.3b	-\$98.4b		
		16:30	ABD	Tarım Dışı Üretkenlik	1.20%	1.20%		
		16:30	ABD	Birim İşçilik Maaliyetleri	3.00%	3.00%		
		16:30	ABD	İşsizlik Başvurusu Başvuruları	--	242k		
		18:00	ABD	Toptan Satış Stokları (Aylık)	--	--		
		7 Mart	Cuma	10:00	TR	Beklenen Enflasyon (Gelecek 12 Ay)	--	25.26%
				13:00	EUR	GSYİH (Yıllık)(M.A.)	0.90%	0.90%
				13:00	EUR	GSYİH (Çeyreklik)(M.A.)	0.10%	0.10%
13:00	EUR			Kamu Tüketimi (Çeyreklik)	--	0.50%		
13:00	EUR			Hane Halkı Tüketimi (Çeyreklik)	--	0.70%		
13:00	EUR			İstihdam (Çeyreklik)	--	0.10%		
13:00	EUR			İstihdam (Yıllık)	--	0.60%		
16:30	ABD			Tarım Dışı İstihdam	158k	143k		
16:30	ABD			Özel Tarım Dışı İstihdam	130k	111k		
16:30	ABD			Ortalama Saatlik Kazançlar (Aylık)	0.30%	0.50%		
16:30	ABD			Ortalama Saatlik Kazançlar (Yıllık)	4.20%	4.10%		
16:30	ABD			İşsizlik Oranı	4.00%	4.00%		
16:30	ABD			İşgücü Katılım Oranı	--	62.60%		
16:30	ABD			İşsizlik Oranı	--	7.50%		
17:30	TR			Hazine Nakit Dengesi	--	-204.9b		
23:00	ABD	Tüketici kredisi	--	\$40.847b				
08 - 09 Mart	Haftasonu	-	-					

*(M.A.):Mevsimsellikten arındırılmış

Kaynak: Bloomberg, Deniz Yatırım Strateji ve Araştırma

Beklenen Finansal Açıklamalar

Tarih	Şirket
3 Mart	Bankaların konsolide olmayan sonuçları için son gün
11 Mart	Bankaların konsolide sonuçları için son gün
3 Mart	Şirketlerin konsolide olmayan sonuçları için son gün
11 Mart	Şirketlerin konsolide sonuçları için son gün

Beklenen Finansal Açıklamalar

Tarih	Şirket	Konsensus Net Kar Beklentisi	Deniz Yatırım Net Kar Beklentisi
3 Mart	SAHOL	-1.653	-3.495
	HTTBT	83	81
	AKSEN	758	-
	TABGD	-	460
4 Mart	CCOLA	2.844	-103
	DOHOL	-	-
	PGSUS	201	130
5 Mart	MGROS	1.249	712
	ENKAI	6.786	6.572
	KLKIM	367	-
6 Mart	TKFEN	420	-
	BIZIM	-	-
7 Mart	MPARK	987	950
Mart ilk hafta	HEKTS	-	-734

Kaynak: Research Turkey, Deniz Yatırım Strateji ve Araştırma
Sayılar milyon TL ifade etmektedir.

Yasal Uyarı

Bu rapor/e-posta içerisinde yer alan değerlendirmeler Deniz Yatırım Menkul Kıymetler A.Ş. tarafından, güvenilir olduğuna inanılan kaynaklardan elde edilen bilgi ve veriler kullanılarak genel nitelikte hazırlanmıştır. Raporla yer alan ifadeler, mali durumunuz ile risk ve getiri tercihlerinize uygun olmayabilir ve hiçbir şekilde alış veya satış yapılması yönünde yönlendirme olarak değerlendirilmemelidir. Deniz Yatırım, bu bilgilerin doğru, eksiksiz ve değişmez olduğunu garanti etmemektedir. Bu sebeple, okuyucuların, bu raporlardan elde edilen bilgilere dayanarak hareket etmeden önce, bilgilerin doğruluğunu teyit etmeleri önerilir ve bu bilgilere dayanarak aldıkları kararlarda sorumluluk okuyucuların kendilerine aittir. Bilgilerin eksikliği ve yanlışlığından Deniz Yatırım hiçbir şekilde sorumlu tutulamaz. Ayrıca, Deniz Yatırım ve DenizBank Finansal Hizmetler Grubu çalışanları ve danışmanlarının, herhangi bir şekilde bu rapor/e-posta içerisinde yer alan bilgiler dolayısıyla ortaya çıkabilecek, doğrudan veya dolaylı zararlarla ilgili herhangi bir sorumluluğu yoktur. Burada yer alan bilgiler sermaye piyasası aracına yönelik bir yatırım tavsiyesi, alım-satım önerisi ya da getiri vaadi değildir ve yatırım danışmanlığı kapsamında yer almamaktadır. Yatırım Danışmanlığı hizmeti; yetkili kuruluşlar tarafından imzalanacak yatırım danışmanlığı sözleşmesi çerçevesinde kişilerin risk ve getiri tercihleri dikkate alınarak kişiye özel sunulmaktadır. Buradaki içeriğin hiçbir bölümü Deniz Yatırım Menkul Kıymetler A.Ş.'nin yazılı izni olmadan çoğaltılamaz, hiçbir şekilde ortamda yayımlanamaz, alıntı yapılamaz ve kullanılamaz. Sadece burada yer alan bilgilere dayanarak yatırım kararı verilmesi beklentilerinize uygun sonuçlar doğurmayabilir.

© DENİZ INVEST 2025

Derecelendirme

Deniz Yatırım Analistleri, her hisse senedi için bir veya birden fazla değerlendirme yöntemi kullanarak 12 aylık hedef değerler (fiyatlar) ve buna bağlı olarak potansiyel getirileri hesaplamaktadır. 12 ay derecelendirme sistemimiz; AL, TUT ve SAT olmak üzere 3 farklı genel yatırım tavsiyesi içerir.

AL: Hisse senedinin gelecek 12 ay toplam potansiyel getirisinin en az %20 ve üzerinde oluşması şeklindeki değerlendirme ifade etmektedir.

TUT: Hisse senedinin gelecek 12 ay toplam potansiyel getirisinin %0-20 aralığında oluşması şeklindeki değerlendirme ifade etmektedir.

SAT: Hisse senedinin gelecek 12 ay toplam potansiyel getirisinin %0'dan daha düşük seviyelerde oluşması şeklindeki değerlendirme ifade etmektedir.

Derecelendirme	Potansiyel Getiri (PG), 12-ay
AL	≥%20
TUT	%0-20
SAT	≤%0

Kaynak: Deniz Yatırım

Deniz Yatırım Analistleri hisse senetlerini potansiyel katalizörler, tetikleyici gelişmeler, riskler ile piyasa, sektör ve rakip firma gelişmeleri ışığında değerlendirmektedir. Analistlerimiz genel yatırım tavsiyesinin kamuoyuyla paylaşılmasını takip eden süreçte hisse senetlerini titizlikle yakından takip etmeye devam etmekte; ancak, hisse senedi fiyatındaki dalgalanmalardan ötürü değerler, derecelendirme sistemimizdeki sınırları aştığı takdirde, analistlerimiz hisse senedi hakkında sundukları tavsiyeyi değiştirmemeyi ve/veya Gözden Geçirme (GG) sürecine almayı tercih edebilirler.