

Hisse Senedi Piyasası

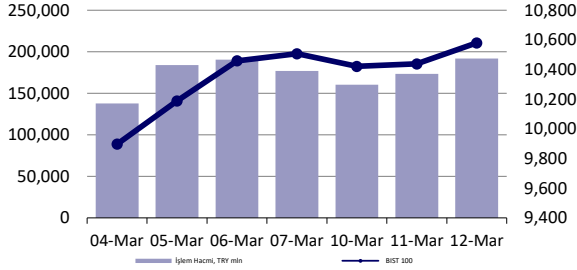

Endeksler, para piyasaları ve emtia

	Kapanış	Önceki	1 Gün	1 Ay	Yıl Baş.
BIST100	10,580	10,438	1.4%	8.2%	7.6%
İşlem Hacmi, TL mln	192,039	173,580	10.6%	40.8%	58.1%
Türkiye 2032 (13.10.2032)	25.63%	25.58%	5 bps	12 bps	-151 bps
Türkiye 2032	6.05%	6.02%	3 bps	2 bps	6 bps
TCMB karışık fonlama mlyt	42.50%	45.00%	-250 bps	-250 bps	-563 bps
USD/TRY	36.59	36.59	0.0%	1.4%	3.5%
EUR/TRY	39.86	39.98	-0.3%	6.3%	8.8%
Sepet (50/50)	38.23	38.28	-0.1%	3.9%	6.2%
DOW	41,351	41,433	-0.2%	-6.8%	-2.8%
S&P500	5,599	5,572	0.5%	-7.5%	-4.8%
FTSE	8,541	8,496	0.5%	-3.0%	4.5%
MSCI EM	1,111	1,109	0.2%	0.0%	3.3%
MSCI EE	52.99	52.11	1.7%	6.4%	26.1%
Shanghai SE Comp	3,372	3,380	-0.2%	0.8%	0.6%
Nikkei	36,819	36,793	0.1%	-5.5%	-7.7%
Petrol (Brent)	70.82	70.95	-0.2%	-4.1%	-4.1%
Altın	2,935	2,916	0.6%	1.1%	11.8%

En Çok Yükselen & Düşenler (BIST 100)

	Hisse Kodu	Son Kapanış	Gün Değ.	Hacim, TRY bin
En çok yükselenler				
Türk Traktör	TTRAK	827.50	6.2%	435,142
Tekfen Holding	TKFEN	85.95	5.3%	1,220,542
Garanti Bankası	GARAN	143.50	5.1%	5,698,577
Yapı Ve Kredi Bankası	YKBNK	33.06	4.8%	10,642,117
Ag Anadolu Grubu Holding	AGHOL	320.25	4.7%	694,373
Türk Telekom	TTKOM	52.95	4.3%	1,731,362
En çok düşenler				
Sdt Uzay Ve Savunma Teknolojileri	SDTTR	201.30	-9.0%	330,491
Reeder Teknoloji	REEDR	12.60	-8.8%	800,853
Altınay Savunma Teknolojileri	ALTNY	86.70	-4.4%	616,558
Yeo Teknoloji Enerji Ve Endüstri	YEOTK	57.40	-4.3%	404,875
Bera Holding	BERA	16.70	-4.0%	240,256
Mlp Sağlık Hizmetleri	MPARK	327.75	-3.6%	358,641

5 Yıllık Ülke Risk Primi (CDS) (baz puan)

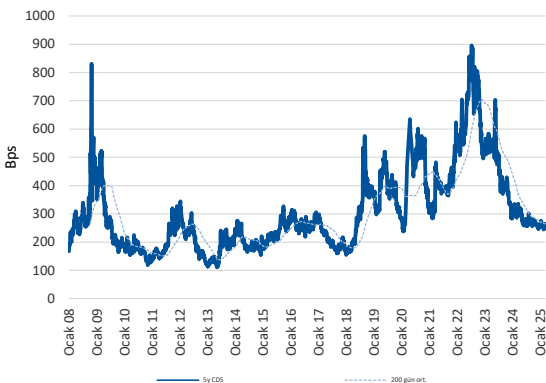

günlük bülten

Piyasa yorumu:

Bu sabah karışık açılış ve sonrasında 10480 – 10680 arasında işlem aktivitesi bekliyoruz.

Dün endeks +1.36% değişimle 10580 seviyesinde kapattı. İşlem hacmi yüksek seviyede gerçekleşti.

Günlük Bültenimizin ilerleyen sayfalarında detaylı şekilde görebileceğiniz **Seçilmiş İndikatörler Puanlama Sistemimize** göre bugün öne çıkan ilk 5 hisse senedi: **AEFES, CLEBI, CVKMD, DOHOL** ve **ENJSA**. İlgili sayfada sistemimizin metodolojisini ve uyarı notunu okumanızı önemle belirtmek isteriz.

Son iş günü kapanışına göre, eşit dağıtım oranı ile oluşturulan Deniz Yatırım Model Portföyümüz günlük bazda %1,71, BIST 100 endeksi ise %1.36 seviyelerinde performans sergilemiştir.

Strateji ve Araştırma Bölümümüzün hazırladığı teknik takip bültenine ulaşmak için lütfen aşağıdaki başlığa tıklayınız.

[BIST Teknik Takip Bülteni, 13.03.2025](#)

Bugünün haberleri:

Piyasa gelişmesi

- Otomotiv Sektörü:** Türkiye'de üretilen elektrikli taşıt kredilerinde yeni düzenleme

Hisse senetleri

- HTTBT:** Toplantı Notu

Piyasalarda bugün

Küresel piyasalar sakinleme-denge arayışı içerisinde. ABD seansında majör endeksler, Dow Jones hariç, sınırlı düzeyde de olsa artı kapanışları başardılar. Nasdaq, S&P 500'e kıyasla çok daha kuvvetli bir performans sergilerken, gün içerisinde takip edilen enflasyon verilerinde Ocak'ın ardından ciddi anlamda sakinleme gerçekleşmesi, morallerin tazelenmesine imkân tanıdı. TÜFE ve çekirdek TÜFE aylık bazda %0.2 artarken, Ocak'ta TÜFE artışının %0.5 olduğunu not düşelim. Gün sonunda küresel endeksler 2 gün, ABD hariç ve gelişmekte olan ülkeler sepetleri ise 3 gün sonra artıya dönerken, faizlerin de hafif yukarı yönlü tepki verdiğini ekleyelim. 2y vadeli kıymette +4bp, 10y vadelide ise +3bp'lık hareketler yaşandı.

Bu sabah spot Asya işlemleri, dalgalı seyrine rağmen, Japonya hariç ekside. Dolar endeksi, 104 bölgesi aşağısındaki eğilimini devam ettirirken, EURUSD paritesini 1.09 sınırında izliyoruz. Yıl içerisindeki zirve değerinden %6'dan fazla gerileyen DXY, FX çaprazları üzerinden risk iştahının nefes almasına zemin hazırlıyor. Bu noktada, Amerikan dolarındaki hızlı değer kaybı sürecinin ardından, taban arayışı ihtimalinin belirdiğini ve buna yönelik sinyaller almaya başladığımızı da ifade etmek isteriz.

Yerel varlıklar cephesinde, lira sakin, CDS hafif geri çekilme ile 264bp'da, BIST 100 endeksi ise %1.36 yükselişle 10580 puan seviyesinde kapanışla karşımıza çıkmakta. Endekste ki fiyatlamada, XBANK'ın %2,84 ve XILTM'nin %2,80'lik değer kazanımları önemli bir rol üstlenirken, XSGRT katkısının da %1.32 olduğunu ekleyelim. 10600/10800 puan bölgesi, yukarı yönlü hareketin devamı açısından geçilmesi önemli bir eşik.

Piyasa gelişmesi

Otomotiv Sektörü: Türkiye’de üretilen elektrikli taşıt kredilerinde yeni düzenleme

BDDK, Türkiye’de üretilen elektrik motorlu taşıt alımına ilişkin kredi tutarlarında değişikliğe gitti. Buna göre vade sınırı, nihai fatura değeri 2,5 milyon TL ve altında olan taşıt alımı amacıyla kullanılan kredilerde 48 ay olarak belirlendi.

BDDK’dan yapılan açıklamaya göre, kredi vade sınırı nihai fatura değeri iki milyon beş yüz bin Türk Lirası ve altında olan taşıt alımı amacıyla kullanılan kredilerde kırk sekiz ay, iki milyon beş yüz bin Türk Lirasının üzerinde olup beş milyon Türk Lirasının üzerinde olmayan taşıt alımı amacıyla kullanılan kredilerde otuz altı ay, beş milyon Türk Lirasının üzerinde olup altı milyon beş yüz bin Türk Lirasının üzerinde olmayan taşıt alımı amacıyla kullanılan kredilerde yirmi dört ay, altı milyon beş yüz bin Türk Lirasının üzerinde olup yedi milyon beş yüz bin Türk Lirasının üzerinde olmayan taşıt alımı amacıyla kullanılan kredilerde on iki ay olarak belirlendi.

Taşıt teminatlı krediler hariç, tüketicilere binek araç edinimi amacıyla kullanılacak taşıt kredilerinde veya yapılacak finansal kiralama işlemlerinde, kredi tutarının taşıtın değerine oranında; nihai fatura değeri iki milyon beş yüz bin Türk Lirası ve altında olan taşıtlar için yüzde yetmiş, iki milyon beş yüz bin Türk Lirasının üzerinde olup beş milyon Türk Lirasının üzerinde olmayan taşıtlar için yüzde elli, beş milyon Türk Lirasının üzerinde olup altı milyon beş yüz bin Türk Lirasının üzerinde olmayan taşıtlar için yüzde otuz, altı milyon beş yüz bin Türk Lirasının üzerinde olup yedi milyon beş yüz bin Türk Lirasının üzerinde olmayan taşıtlar için yüzde yirmiyi, yedi milyon beş yüz bin Türk Lirasının üzerinde olan taşıtlar için yüzde sıfır olarak belirlenmesine karar verildi.

Haber için link | [Ekonomim](#)

Şirket haberleri

HTTBT: Toplantı Notu

Hitit Bilgisayar, 11 Mart 2025 tarihinde, yıl sonuçlarına yönelik, yatırımcı ve analist toplantısı gerçekleştirdi. Toplantıdan derlediğimiz ve kritik gördüğümüz önemli notlar aşağıdaki linkte yer almaktadır.

Genel değerlendirmemiz: Devam eden güçlü büyüme hikayesi doğrultusunda, 2025 yılı Strateji raporumuzda Hitit Bilgisayar için 12-aylık hedef fiyatımızı 51,43 TL'den 73,50 TL'ye revize etmiş, AL önerimizle Model Portföyümüzde tutmaya devam etmiştik. 2024 yıl sonu rakamlarını modelimize dahil etmemiz, değerlememizde gelecek dönem açısından yukarı yönlü riskler, barındırırken, şu aşamada gerek finansallar (henüz majör değişiklik yaratmadı) gerekse hedef fiyat seviyesine yönelik hakkımızı saklı tuttuğumuzu önemle belirtmek isteriz.

Hitit Bilgisayar'ın, tüm yatırımcılar nezdinde kabul edilen, zorlu, yerel ve global koşullar karşısında, son derece başarılı bir yılı geride bıraktığı ve kamuoyu ile paylaştıkları orta-uzun vadeli hedefleri doğrultusunda, emin adımlarla, ilerlediğini düşünmeye devam ediyoruz. Hitit vari büyüme şirketlerinde, kısa vadeli piyasa çarpanlarının masanın her iki tarafında yer alan kesim olan, yatırımcı ve piyasa profesyonelleri nezdinde yarattığı 'kısa vadeli' kafa karışıklığı ve ikna mekanizmasındaki zorlukların farkındayız.

Ancak, bugün gelinen noktada, Şirket'in, halka açıklık süresince:

i) güçlü finansal yapısı ii) kurumsal duruşu iii) agresif ve bir o kadar da tüm koşulların dikkatle incelendiği 'büyüme odaklı agresif' hedefleri ve bu hedefleri gerçekleştirmiş olması iv) yabancı yatırımcı oranındaki artış ve bilhassa söz konusu artışın kurumsal kesim üzerinden gerçekleşmesi v) gerek mevcut iş yaptığı gerekse yeni girdiği/girmeyi hedeflediği pazarlarda sisteme yeni dahil olan şirketler nezdinde ilk tercih edilen yazılım altyapısına sahip olması vi) sadece yapılan iş, sektör ve rakiplerine odaklı, konusuna son derece hakim ve uluslararası arenada havacılık sektörünün en üst seviyesinde (IATA gibi) temsiliyete sahip bir yönetim kadrosunun görevde yer alması ve vii) ilk iki sırada yer alan rakiplerini yeni nesil ürünleriyle yakından takip etmesi ve global ve yerel havacılık sektörü koşullarının hedef olarak konulan büyüme patikasına izin verdiğine yönelik güçlü inancımız ile 'artık ikna mekanizmasının güçlü şekilde çalışmaya başladığını' çok daha ayakları yere basar şekilde düşündüğümüzü bir kez daha dile getirmekten çekinmiyoruz. Hitit, global havacılık sektöründe son derece kritik ve önemli bir konuma sahip, halka açık bir Türk firması ve bulunduğu noktadan emin adımlarla, teknolojisi, kendisini yenilemekte zorlanan rakiplerini zorlayacak şekilde ilerliyor.

HTTBT'yi 3 Kasım 2022 tarihinden bu yana Model Portföyümüzde taşıdığımızı hatırlatmak isteriz. Hisse, portföyümüze eklediğimiz tarihten bu yana nominal bazda %331, BIST 100 endeksine göre rölatifte ise %67 performans ortaya koymuştur.

Hisse, yıl başlangıcından itibaren BIST 100 Endeksi'nin %25 gerisinde performans göstermiştir. Geriye dönük 12 aylık verilere göre hisse 45,0 F/K ve 27,1 FD/FAVÖK çarpanlarıyla işlem görmektedir. **Hitit Bilgisayar, değerlememize göre, 2025 yıl sonu itibarıyla 27,4x F/K ve 16,2x FD/FAVÖK çarpanlarına denk gelmektedir. Ek bilgi amaçlı paylaşmak gerekirse, Amadeus, Bloomberg Terminal konsensüs rakamlarına göre, 20,32x, Sabre ise 17,1x F/K çarpanları ile fiyatlanmaktadır.**

Kapsamlı rapor için link | [Hisse Notu: HTTBT - Toplantı Notu](#)

KAP haberleri

Bedelli/Bedelsiz Sermaye Artışı

Hisse	Tarih	Kapanış Fiyatı (TL)	Rüçhan Hakkı Kullanımı Oranı	Rüçhan Hakkı Kullandırma Fiyatı (TL)	Rüçhan Hakkı Referans Fiyatı (TL)	Teorik Fiyat (TL)	Bedelsiz Oranı	Mevcut Sermaye	Yeni Sermaye
ENERY	13.03.2025	235.60				3.80	6107%	145,000,000	9,000,000,000

Kaynak: Deniz Yatırım Strateji ve Araştırma, Rasyonel, KAP

Genel Kurullar

1. hafta						
03 Mart 2025 Pazartesi	04 Mart 2025 Salı	05 Mart 2025 Çarşamba	06 Mart 2025 Perşembe	07 Mart 2025 Cuma	08 Mart 2025 Cumartesi	09 Mart 2025 Pazar
AKFIS / 14:00			RTLAB / 12:00			
2. hafta						
10 Mart 2025 Pazartesi	11 Mart 2025 Salı	12 Mart 2025 Çarşamba	13 Mart 2025 Perşembe	14 Mart 2025 Cuma	15 Mart 2025 Cumartesi	16 Mart 2025 Pazar
KTLEV / 10:00	FORTE / 14:00		UMPAS / 10:00	CEMZY / 11:00		LKMNH / 16:30
				ADGYO / 14:00		
3. hafta						
17 Mart 2025 Pazartesi	18 Mart 2025 Salı	19 Mart 2025 Çarşamba	20 Mart 2025 Perşembe	21 Mart 2025 Cuma	22 Mart 2025 Cumartesi	23 Mart 2025 Pazar
QNBTR / 11:00	AKCNS / 10:00	BASCM / 11:00	ISGYO / 10:00	OZGYO / 09:00	NUHCM / 14:00	
		ONCSM / 14:00	LILAK / 10:00	POLTK / 11:00		
		AKGRT / 15:00	SEKFK / 10:30	TSGYO / 11:00		
		AGESA / 16:00	KONYA / 11:00	TTRAK / 13:00		
			ISYAT / 14:00	CEMTS / 14:00		
			TKNSA / 14:00	LIDFA / 14:00		
4. hafta						
24 Mart 2025 Pazartesi	25 Mart 2025 Salı	26 Mart 2025 Çarşamba	27 Mart 2025 Perşembe	28 Mart 2025 Cuma	29 Mart 2025 Cumartesi	30 Mart 2025 Pazar
MAALT / 09:30	HTTBT / 10:00	CRFSA / 09:00	AFYON / 09:00	ARCLK / 09:30		
ANHYT / 10:00	ISFIN / 10:00	ALBRK / 10:00	DYOBY / 09:30	PNSUT / 09:30		
ENJSA / 11:00	SISE / 10:00	FROTO / 10:00	DOAS / 10:00	OYAKC / 10:00		
OYYAT / 11:00	KSTUR / 10:30	ISDMR / 10:00	FADE / 10:00	PGSUS / 10:00		
PRZMA / 12:00	FMIZP / 11:00	ISMEN / 10:00	GARAN / 10:00	KARTN / 10:30		
AKBNK / 14:00	OYAYO / 11:00	KORDS / 10:00	GENIL / 10:00	MNDRS / 10:30		
ISGSY / 14:00	DERHL / 14:00	TAVHL / 10:00	TUPRS / 10:00	AKMGY / 11:00		
OTKAR / 15:30	TOASO / 14:30	ANSGR / 10:30	ICBCT / 10:30	AYCES / 11:00		
TSKB / 15:00		DGGYO / 11:00	CIMSA / 10:30	QNBFK / 11:00		
		INVEO / 11:00	PRKAB / 10:30	SEGYO / 11:00		
		PKENT / 11:00	PSDTC / 10:30	KLYPV / 11:00		
		EGEEN / 13:00	SKYMD / 10:30	PINSU / 12:00		
		BRISA / 14:00	DZGYO / 11:00	BUCIM / 14:00		
		EREGL / 14:00	EBEBK / 11:00	ENKAI / 14:00		
		GEDIK / 14:00	QNBTR / 11:00	HURGZ / 14:00		
		YKBNK / 15:00	SELEC / 11:00			
			ISATR, ISBTR, ISCTR, ISKUR / 11:00			
			VKING / 11:00			
			PETUN / 12:00			
			ALVES / 14:00			
			CELHA / 14:00			
			SAHOL / 14:00			
			VSNMD / 14:00			
			AYGAZ / 15:00			
31 Mart 2025 Pazartesi						

Kaynak: Deniz Yatırım Strateji ve Araştırma, KAP

KAP Haberleri

Hisse	Haber
EGEEN	Şirketimiz ile ABD merkezli bir ticari araç ana sanayi firmasının grup şirketi arasında devam eden ve 31.12.2026 tarihinde sona erecek olan uzun dönemli anlaşmamızın süresi, 01.01.2027 - 31.12.2035 yıllarını kapsayacak şekilde uzatılmıştır. Yeni döneme ilişkin imzalanan "Uzun Dönem Çerçeve Sözleşmesi" kapsamında, ürün ihracatına yönelik iş birliğimizin sürdürülebilirliği sağlanmış olup, sözleşmede belirli bir adet garantisi bulunmamaktadır. Ancak, referans niteliğinde sözleşmeye eklenen baz adet senaryosuna göre, yıllık satış ciromuza olumlu katkı sağlayacağı öngörülmektedir. Sipariş adetleri, piyasa koşulları ve müşteri taleplerine bağlı olarak değişiklik gösterebilecektir.

Kaynak: Deniz Yatırım Strateji ve Araştırma, KAP

Pay geri alımları

Tarih	Hisse	Şirket	Bulunduğu endeks	Sektör	Alınan pay senedi	Fiyat aralığı (TL)	Nominal değer (TL)	Sermaye oranı (%)
12.03.2025	LKMNH	Lokman Hekim	XUHIZ:IS	Sağlık	100,500	18.42 - 18.53	1,613,548	0.75%

Kaynak: Deniz Yatırım Strateji ve Araştırma Bölümü, KAP

Baz alınan hisseler Deniz Yatırım Strateji ve Araştırma Bölümü araştırma kapsamıdır.

Teknik yorum

BIST 100 endeksi

Dün endeks +1.36% deęişimle 10580,26 seviyesinde kapattı. İşlem hacmi yüksek seviyede gerçekleşti. Endeks 10480 kritik seviyesinin üzerinde kapanış gerçekleştirdi. Kısa vadeli pozisyonlarda ilk direnç seviyesi olarak 10680, kritik / kuvvetli destek olarak 10480 takip ediyoruz. Geri çekilmede 10200 – 10280 bandını alım fırsatı olarak görmeye devam ediyoruz. 5 g Ort. 10481,40 22 g. Ort. 9944,80 seviyesindedir. Destek olarak 10280 ve 10480, direnç olarak 10680 ve 10720 takip ediyoruz. Bu sabah karışık açılış ve sonrasında 10480 – 10680 arasında işlem aktivitesi bekliyoruz.

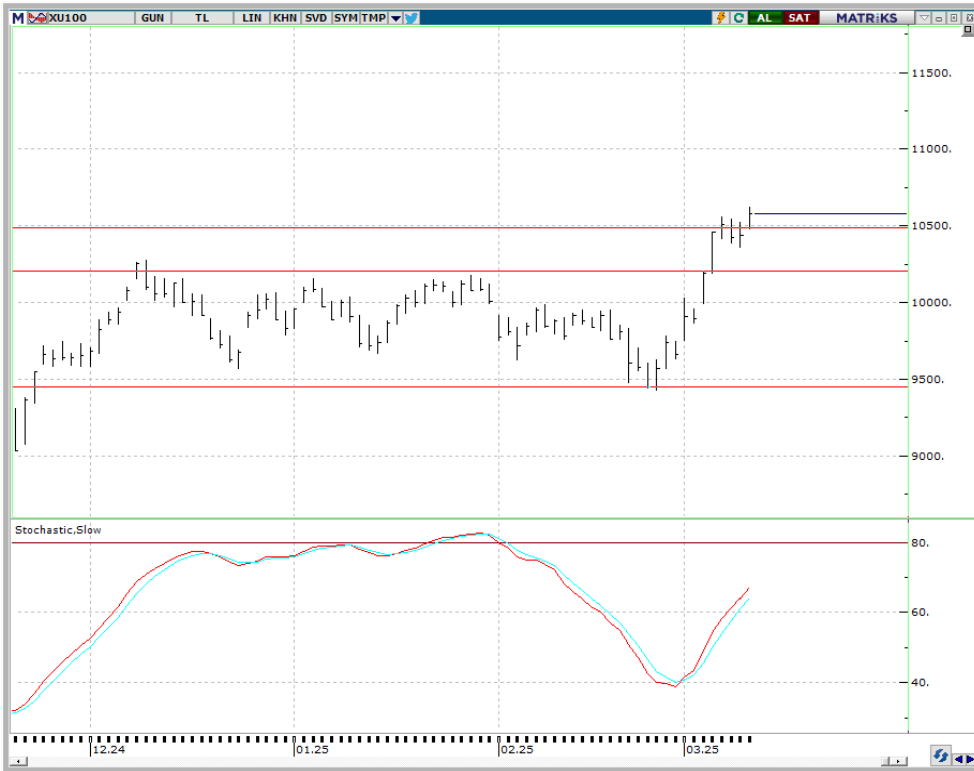

VIOP - X30Y vade teknik analiz

Dün vadeli endeks günü +1.86% deęişimle 12351,00 seviyesinde kapattı. İşlem hacmi yüksek seviyede gerçekleşti. Vadeli endeks 12330 kritik direnç seviyesinin üstünde kapanış gerçekleştirdi. Pozitif işlem aktivitesinin devamı için bu seviye üstünde kalıcı olması gerektiğini düşünöyoruz. Bu durumda ilk direnç 12470 olarak izliyoruz. Vadeli endekste 11900 – 12100 bandını geri alım yönünde takip ediyoruz. 5g. Ort. 12244,40 22 g. Ort. 11612,36 seviyesindedeler. Destek olarak 12100 ve 12330, direnç olarak ise 12470 ve 12580 takip ediyoruz. Bu sabah karışık açılış ve sonrasında 12200– 12470 arasında işlem aktivitesi bekliyoruz.

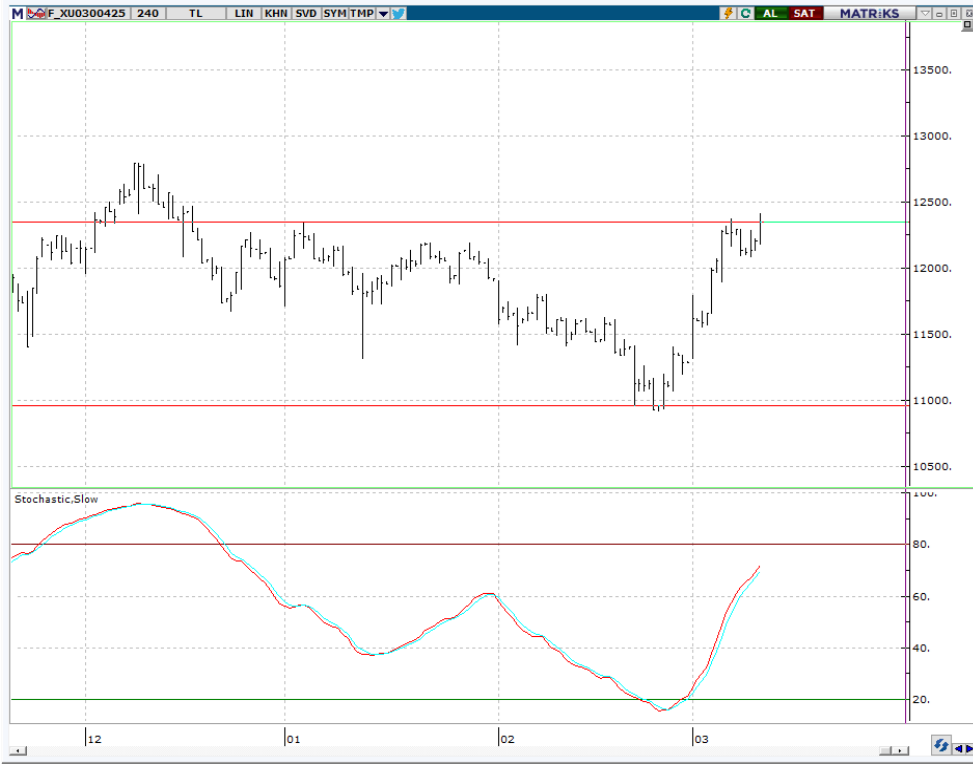

BIST 100 endeks ağırlıkları ve puan katkıları

BIST 100 Endeks Ağırlıkları

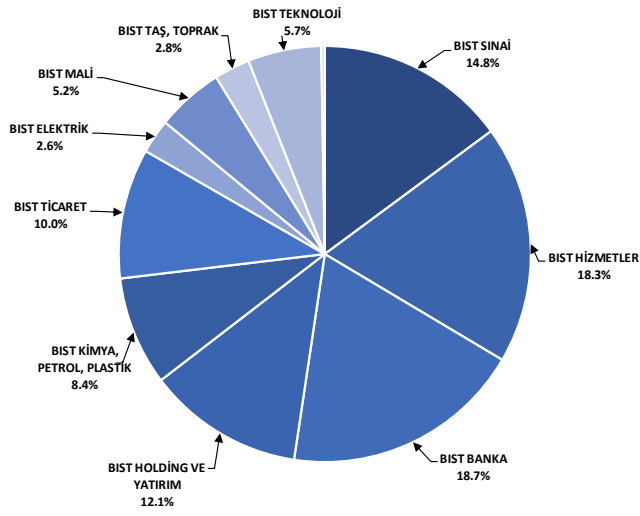

Kaynak: Deniz Yatırım Strateji ve Araştırma Bölümü hesaplamaları, Rasyonet

BIST 100 Endeksi Hisse Puan Katkıları

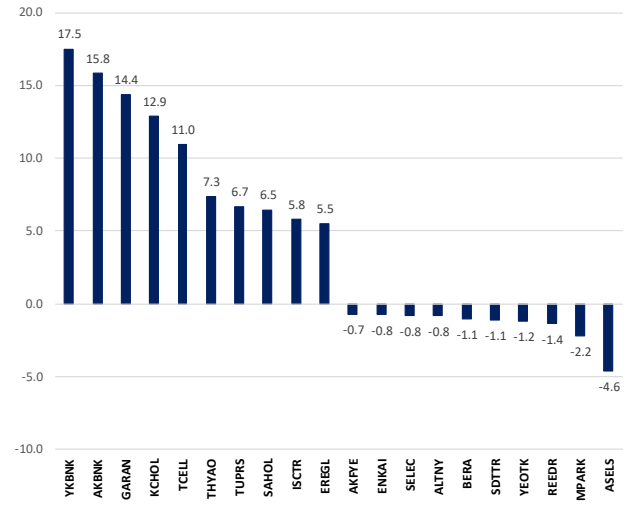

Kaynak: Deniz Yatırım Strateji ve Araştırma Bölümü hesaplamaları, Rasyonet

BIST endekslerine ait performanslar

BIST Endeksleri	Endeks Açıklaması	12.03.2025	11.03.2025	Günlük değişim	31.12.2024	Yıl başlangıcından değişim
XU100	BIST 100	10580	10438	1.4%	9831	8%
XU30	BIST 30	11896	11705	1.6%	10756	11%
XU50	BIST 50	9458	9311	1.6%	8657	9%
XBANK	BIST BANKA	16522	16065	2.8%	14555	14%
XUTUM	BIST TÜM	12220	12086	1.1%	11454	7%
XUMAL	BIST MALİ	12775	12516	2.1%	11758	9%
XG205	BIST 30 AĞIRLIK SINIRLAMALI 10	12169	11975	1.6%	11004	11%
XI005	BIST 100 AĞIRLIK SINIRLAMALI 10	10582	10440	1.4%	9833	8%
XBANA	BIST ANA	30745	30774	-0.1%	30646	0%
XBLSM	BIST BİLİŞİM	4910	4946	-0.7%	4875	1%
XELKT	BIST ELEKTRİK	491	495	-0.9%	512	-4%
XFINK	BIST FİN. KIR. FAKTORİNG	6500	6518	-0.3%	3875	68%
XGIDA	BIST GIDA, İÇECEK	11268	11095	1.6%	11496	-2%
XGMYO	BIST GAYRİMENKUL Y.O.	3809	3753	1.5%	3588	6%
XHARZ	BIST HALKA ARZ	101611	101819	-0.2%	93305	9%
XHOLD	BIST HOLDİNG VE YATIRIM	9350	9195	1.7%	8914	5%
XILTM	BIST İLETİŞİM	2684	2611	2.8%	2326	15%
XINSA	BIST İNŞAAT	13065	12921	1.1%	11506	14%
XKAGT	BIST ORMAN, KAĞIT, BASIM	5755	5814	-1.0%	5624	2%
XKMYA	BIST KİMYA, PETROL, PLASTİK	11507	11435	0.6%	11536	0%
XKOBI	BIST KOBİ SANAYİ	25317	25489	-0.7%	26006	-3%
XKURY	BIST KURUMSAL YÖNETİM	8892	8742	1.7%	8254	8%
XMADN	BIST MADENCİLİK	8364	8364	0.0%	7052	19%
XMANA	BIST METAL ANA	16938	16733	1.2%	16396	3%
XMESY	BIST METAL EŞYA, MAKİNA	21499	21327	0.8%	21119	2%
XSADA	BIST ADANA	59949	59579	0.6%	59941	0%
XSANK	BIST ANKARA	23137	23058	0.3%	18440	25%
XSANT	BIST ANTALYA	9159	9271	-1.2%	9914	-8%
XSBAL	BIST BALIKESİR	9638	9622	0.2%	10126	-5%
XSBUR	BIST BURSA	15377	15347	0.2%	15042	2%
XSDNZ	BIST DENİZLİ	7236	7467	-3.1%	7453	-3%
XSGRT	BIST SİĞORTA	62899	62081	1.3%	66509	-5%
XSIST	BIST İSTANBUL	13537	13373	1.2%	12784	6%
XSZM	BIST ZEMİR	14769	14769	0.0%	14591	1%
XSKAY	BIST KAYSERİ	28504	28809	-1.1%	32099	-14%
XSKOC	BIST KOCAELİ	24236	24162	0.7%	23606	3%
XSKON	BIST KONYA	8557	8723	-1.9%	8768	-2%
XSPOR	BIST SPOR	3101	3123	-0.7%	3162	-2%
XSTKR	BIST TEKRİRDAĞ	41545	42365	-1.9%	43602	-5%
XTAST	BIST TAŞ, TOPRAK	14800	14679	0.8%	14103	5%
XTCRT	BIST TİCARET	24701	24534	0.7%	25386	-3%
XTEKS	BIST TEKSTİL, DERİ	3613	3565	1.4%	3757	-4%
XTM25	BIST TEMETTÜ 25	14841	14548	2.0%	13926	7%
XTMTU	BIST TEMETTÜ	11650	11472	1.6%	10754	8%
XTRZM	BIST TURİZM	1345	1344	0.1%	1301	3%
XTUNY	BIST TÜM-100	37461	37333	0.3%	36091	4%
XUHZ	BIST HİZMETLER	10142	10072	0.7%	9589	6%
XULAS	BIST ULAŞTIRMA	40028	39711	0.8%	33949	18%
XUSIN	BIST SİNAYİ	13290	13183	0.8%	13054	2%
XUSRD	BIST SÜRDÜRÜLEBİLİRLİK	14615	14381	1.6%	13486	8%
XUTEK	BIST TEKNOLOJİ	18082	18278	-1.1%	13943	30%
XYLDZ	BIST YILDIZ	11519	11378	1.2%	10726	7%
XYORT	BIST MENKUL KIYMY.O.	3136	3105	1.0%	3567	-12%
XYUZO	BIST 100-30	17629	17526	0.6%	17660	0%
XI0XB	BIST BANKA DIŞI LİKİT 10	12670	12527	1.1%	11395	11%
XAKUR	BIST ARACI KURUMLAR	49702	49347	0.7%	49719	0%
XLBNK	BIST LİKİT BANKA	14713	14272	3.1%	12876	14%
XTKJS	BIST TEKNOLOJİ AĞIRLIK SINIRLAMALI	22448	22715	-1.2%	20007	12%

Kaynak: Deniz Yatırım Strateji ve Araştırma, Rasyonet

Seçilmiş BIST Endekslerine Ait Günlük Performanslar

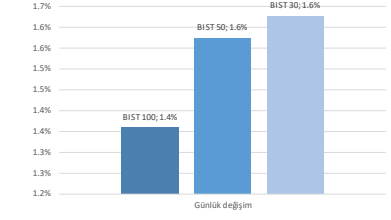

Kaynak: Deniz Yatırım Strateji ve Araştırma Bölümü hesaplamaları, Rasyonet

Seçilmiş BIST Endekslerine Ait Günlük Performanslar

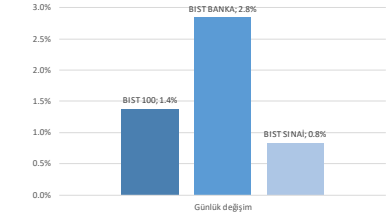

Kaynak: Deniz Yatırım Strateji ve Araştırma Bölümü hesaplamaları, Rasyonet

BIST 100

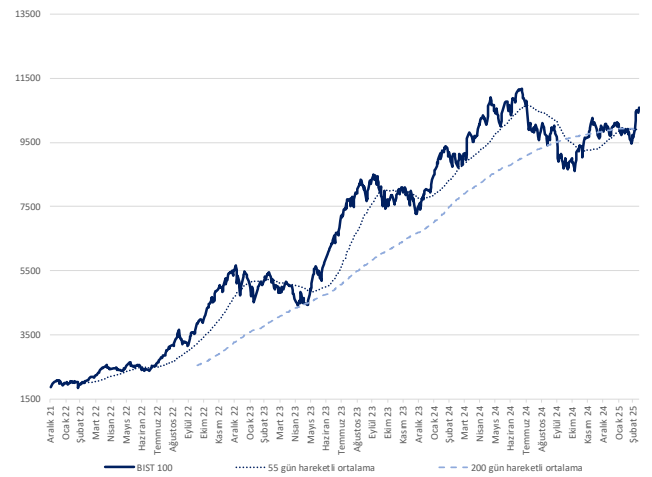

Kaynak: Deniz Yatırım Strateji ve Araştırma, Rasyonet

Endeks Performansları

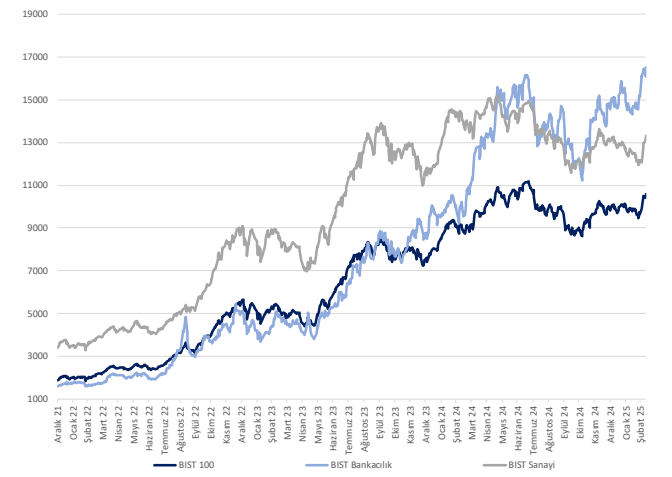

Kaynak: Deniz Yatırım Strateji ve Araştırma, Rasyonet

Günlük bazda seçilmiş indikatörler puanlama sistemi



DENİZ YATIRIM STRATEJİ & ARAŞTIRMA | BIST 100 ENDEKSİ GÜNLÜK BAZDA SEÇİLMİŞ İNDİKATÖRLER PUANLAMA SİSTEMİ

Hisse sendi	Son kapanış	Önceki gün kapanış	Değişim	İşlem Hacmi (mn.)	RSI	MACD	İşlem Hacmi > 3 gün ort.	RSI > 5 gün ort.	RSI < 70.0	RSI > 30.0	MACD > 5 gün ort.	MACD > 0	Son Kapanış > 3 gün ort.	Önceki Puan	Puan
ADFSF	182.00	177.00	2.82%	1,916.60	63.23	2.37	✓	✓	✓	✓	✓	✓	✓	41.0	100.0
CLESİ	2,366.00	2,284.00	3.59%	540.41	68.97	66.93	✓	✓	✓	✓	✓	✓	✓	100.0	100.0
CVKMD	10.66	10.22	4.31%	697.32	69.98	0.22	✓	✓	✓	✓	✓	✓	✓	75.0	100.0
DHOL	14.80	14.67	0.89%	466.19	64.81	0.18	✓	✓	✓	✓	✓	✓	✓	100.0	100.0
ENUSA	65.65	64.35	2.02%	569.47	62.70	1.17	✓	✓	✓	✓	✓	✓	✓	41.0	100.0
ERGL	25.28	24.82	1.85%	5,387.03	66.91	0.42	✓	✓	✓	✓	✓	✓	✓	100.0	100.0
GARAN	143.50	136.60	5.05%	5,698.58	65.92	2.99	✓	✓	✓	✓	✓	✓	✓	41.0	100.0
GGTS	433.75	428.75	1.17%	352.04	64.25	1.24	✓	✓	✓	✓	✓	✓	✓	62.5	100.0
LİDER	161.90	157.30	2.92%	55.95	66.96	2.79	✓	✓	✓	✓	✓	✓	✓	100.0	100.0
MAGEN	27.52	27.38	0.51%	905.52	65.22	0.81	✓	✓	✓	✓	✓	✓	✓	50.0	100.0
OYAKC	29.10	28.48	2.18%	674.18	66.56	0.64	✓	✓	✓	✓	✓	✓	✓	100.0	100.0
SAHOL	108.00	106.30	1.60%	2,242.07	63.94	2.05	✓	✓	✓	✓	✓	✓	✓	41.0	100.0
SASA	3.82	3.79	0.79%	2,392.29	61.01	0.02	✓	✓	✓	✓	✓	✓	✓	100.0	100.0
SİSE	40.44	39.68	1.92%	2,241.35	68.37	0.33	✓	✓	✓	✓	✓	✓	✓	100.0	100.0
TCELL	106.00	103.40	2.51%	4,494.43	53.52	0.23	✓	✓	✓	✓	✓	✓	✓	28.5	100.0
TOASO	215.10	213.20	0.89%	1,916.60	58.42	0.66	✓	✓	✓	✓	✓	✓	✓	87.5	100.0
TUPRS	143.70	141.70	1.41%	5,429.73	65.40	0.70	✓	✓	✓	✓	✓	✓	✓	75.0	100.0
AKBNK	73.55	71.90	2.29%	8,125.38	66.69	2.21	✓	x	✓	✓	✓	✓	✓	41.0	91.0
DOAS	229.90	223.10	3.05%	689.03	76.33	8.32	✓	x	✓	✓	✓	✓	✓	66.0	91.0
HALKB	21.80	21.70	0.46%	1,443.58	72.28	0.70	✓	x	✓	✓	✓	✓	✓	41.0	91.0
KHOL	180.90	174.40	3.73%	10,026.31	71.01	1.94	✓	x	✓	✓	✓	✓	✓	100.0	91.0
SOKM	39.34	39.12	0.56%	998.58	51.35	0.01	✓	x	✓	✓	✓	✓	✓	53.5	91.0
THYAO	333.50	330.50	0.91%	10,558.28	63.03	5.79	✓	x	✓	✓	✓	✓	✓	41.0	91.0
TKFEN	85.95	81.65	5.27%	1,220.54	80.49	3.58	✓	x	✓	✓	✓	✓	✓	91.0	91.0
TSKB	13.30	13.11	1.45%	648.55	58.97	0.13	✓	x	✓	✓	✓	✓	✓	41.0	91.0
TIRAK	827.50	779.00	6.23%	455.14	83.30	25.32	✓	x	✓	✓	✓	✓	✓	66.0	91.0
LUKER	136.40	135.40	0.81%	2,795.13	74.71	2.75	✓	x	✓	✓	✓	✓	✓	91.0	91.0
VAKBN	27.56	26.74	3.07%	865.44	61.82	0.49	✓	x	✓	✓	✓	✓	✓	41.0	91.0
YKBNK	33.06	31.56	4.75%	10,642.12	71.87	0.60	✓	x	✓	✓	✓	✓	✓	41.0	91.0
AGHOL	320.25	306.00	4.66%	694.37	54.45	1.13	✓	x	✓	✓	✓	✓	✓	28.5	87.5
AKSEN	36.20	36.02	0.50%	272.37	45.91	-0.80	✓	x	✓	✓	x	✓	✓	87.5	87.5
ASTDR	115.80	112.20	3.21%	1,680.00	55.34	-0.54	✓	x	✓	✓	✓	✓	✓	37.5	87.5
BTCM	4.17	4.16	0.24%	108.73	50.84	-0.05	✓	x	✓	✓	✓	✓	✓	87.5	87.5
ENKAI	54.95	55.25	-0.54%	1,888.82	63.61	1.03	+	✓	✓	✓	✓	✓	✓	75.0	87.5
ODAS	5.68	5.67	0.18%	366.51	56.56	-0.03	✓	✓	✓	✓	✓	x	✓	62.5	87.5
SKBNK	4.03	3.99	1.00%	372.84	52.95	-0.03	✓	✓	✓	✓	✓	x	✓	28.5	87.5
CCOLA	53.15	52.55	1.14%	513.81	44.73	-0.78	✓	x	✓	✓	✓	x	✓	28.5	78.5
ISCTR	15.96	15.75	1.33%	12,453.40	64.40	0.48	✓	x	✓	✓	x	✓	✓	41.0	78.5
PASSI	35.76	35.30	1.30%	649.64	58.99	0.86	✓	x	✓	✓	✓	✓	✓	28.5	78.5
ANSGR	106.90	104.30	2.49%	242.41	46.64	-1.16	✓	x	✓	✓	x	✓	✓	16.0	75.0
BRSAN	389.50	396.00	-1.64%	352.60	54.81	-2.81	+	✓	✓	✓	✓	x	✓	87.5	75.0
BRYAT	1,915.00	1,915.00	0.00%	73.78	61.34	8.38	x	✓	✓	✓	✓	✓	✓	100.0	75.0
BSCOE	13.37	13.24	0.98%	85.97	55.29	0.08	x	✓	✓	✓	✓	✓	✓	75.0	75.0
EGEEN	9,730.00	9,767.50	-0.38%	181.56	60.79	39.49	x	✓	✓	✓	✓	✓	✓	75.0	75.0
SKGRG	15.51	15.31	1.04%	2,613.07	62.02	0.34	✓	✓	✓	✓	✓	✓	✓	66.0	75.0
KOZAA	78.60	78.70	-0.13%	324.75	64.90	1.30	x	✓	✓	✓	✓	✓	✓	75.0	75.0
KOZAL	26.28	26.30	-0.08%	1,956.05	66.79	0.56	x	✓	✓	✓	✓	✓	✓	75.0	75.0
PETKM	18.23	18.10	0.72%	1,218.14	67.16	0.17	x	✓	✓	✓	✓	✓	✓	75.0	75.0
TTKOM	52.95	50.75	4.33%	1,731.36	61.73	0.67	x	✓	✓	✓	✓	✓	✓	91.0	75.0
ARCLK	148.00	144.80	2.21%	468.57	70.72	3.54	x	✓	✓	✓	✓	✓	✓	75.0	66.0
FROTO	1,034.00	1,025.00	0.88%	1,215.27	78.33	20.56	x	✓	✓	✓	✓	✓	✓	91.0	66.0
İSMMEN	49.72	49.24	0.97%	250.13	72.14	1.50	x	✓	✓	✓	✓	✓	✓	91.0	66.0
KROMD	32.70	32.00	2.19%	1,594.92	74.25	1.16	x	✓	x	✓	✓	✓	✓	91.0	66.0
ANHYT	102.50	100.30	2.19%	85.68	51.93	0.13	x	✓	✓	✓	✓	✓	✓	28.5	62.5
CIMSA	51.85	51.70	0.29%	619.39	59.17	-0.31	x	✓	✓	✓	✓	x	✓	87.5	62.5
TAVHL	252.75	246.00	2.74%	894.60	45.99	-4.45	x	✓	✓	✓	✓	✓	✓	28.5	62.5
TUSAS	2.16	2.14	0.93%	895.19	65.09	0.00	x	✓	✓	✓	✓	✓	✓	87.5	62.5
AŞEL	115.90	117.00	-0.94%	7,168.07	77.87	7.97	x	✓	✓	✓	✓	✓	✓	91.0	58.0
OTKAR	466.25	470.00	-0.80%	205.67	76.62	12.11	x	x	✓	✓	✓	✓	✓	66.0	58.0
FENER	51.65	51.90	-0.48%	278.28	52.15	1.23	x	✓	✓	✓	x	✓	✓	28.5	53.5
TURSG	16.73	16.71	0.12%	155.12	47.27	-0.11	✓	x	✓	✓	x	x	✓	28.5	53.5
GURRF	305.50	305.75	-0.08%	585.79	69.93	7.93	x	✓	✓	✓	✓	✓	x	78.5	50.0
MRTK	41.50	41.86	-0.86%	933.99	67.80	0.88	x	✓	✓	✓	✓	✓	x	100.0	50.0
ALTNY	85.70	90.70	-4.41%	616.56	65.77	3.02	x	✓	✓	✓	✓	✓	✓	91.0	41.0
BİMASE	519.00	516.50	0.48%	5,319.63	45.61	-2.37	x	x	✓	✓	x	x	✓	16.0	41.0
ECILC	44.28	45.72	-3.15%	175.82	50.14	0.20	x	✓	✓	✓	✓	x	✓	100.0	41.0
ENERY	3.80	3.83	-1.01%	154.98	56.09	0.03	x	x	✓	✓	✓	✓	x	75.0	41.0
EUPWR	36.72	37.54	-2.18%	173.45	57.50	0.44	x	x	✓	✓	✓	✓	x	50.0	41.0
GEŞAN	50.95	51.90	-1.83%	377.28	53.14	0.55	x	x	✓	✓	✓	✓	x	41.0	41.0
HEKTS	3.64	3.67	-0.82%	658.14	57.01	0.00	x	x	✓	✓	✓	✓	x	87.5	41.0
KARSN	12.07	12.39	-2.58%	443.75	63.28	0.10	x	x	✓	✓	✓	✓	x	100.0	41.0
MGROS	530.50	522.00	1.63%	2,932.67	39.11	-6.11	x	x	✓	✓	x	x	✓	41.0	41.0
NTHOL	42.50	43.90	-3.19%	239.82	47.02	0.09	x	x	✓	✓	✓	x	✓	41.0	41.0
SDTR	201.30	221.30	-9.04%	330.49	53.24	2.58	x	x	✓	✓	✓	✓	x	66.0	41.0
TARBD	174.80	172.50	-0.52%	149.10	60.60	2.54	x	x	✓	✓	✓	✓	x	75.0	41.0
YETK	57.40	60.00	-4.33%	404.67	62.13	1.26	x	x	✓	✓	✓	✓	x	91.0	41.0
KCAER	10.90	10.99	-0.82%	104.00	48.67	-0.27	x	x	✓	✓	✓	✓	x	87.5	37.5
KONTR	34.36	34.06	0.88%	687.55	54.56	-0.40	x	✓	✓	✓	✓	✓	x	37.5	37.5
TPSOR	0.98	0.99	-1.01%	194.69	42.91	-0.02	x	✓	✓	✓	✓	x	x	87.5	37.5
PGSUS	273.25	272.00	0.46%	1,519.71	71.40	10.43	x	x	✓	✓	✓	x	x	33.0	33.0
AGORT	9.08	9.40	-3.40%	261.13	40.20	-0.17	x	x	✓	✓	✓	x	x	37.5	28.5
AKFYE	17.51	18.12	-3.37%	121.15	48.67	-0.06	x	x	✓	✓	✓	✓	x	62.5	28.5
AKSA	12.90	12.83	0.55%	198.97	57.43	0.34	x	x	✓	✓	✓	✓	x	28.5	28.5
ALFAR	82.40	83.10	-0.84%	809.56	50.67	-0.86	x	x	✓	✓	✓	x	x	37.5	28.5
ALFAS	52.70	53.95	-2.32%	155.68	36.10	-3.39	x	x	✓	✓	✓	x	x	28.5	28.5
BERA	16.70	17.40	-4.02%	240.26	47.99	0.25	x	x	✓	✓	x	x	x	41.0	28.5
CANTIE	1.44	1.48	-2.70%	211.12	46.68	-0.02	x	x	✓	✓	✓	x	x	62.5	28.5
CIWENE	17.80	18.32	-2.84%	103.78	44.03	-0.41	x	x	✓	✓	✓	x	x	37.5	28.5
KİSER	32.08	33.04	-2.91%	102.98	47.18	-0.23	x	x	✓	✓	✓	x	x	37.5	28.5
KONYA	5,925.00	5,975.00	-0.84%	59.72	50.64	-88.87	x	x	✓	✓	✓	x	x	62.5	28.5
MVVI	70.30	70.													

Son 90 güne ait dip-zirve analizi



DENİZ YATIRIM STRATEJİ & ARAŞTIRMA | BIST 100 ENDEKSİ DİP-ZİRVE ANALİZİ

Hisse	Son kapanış	Önceki kapanış	Değişim %	Son 90 gün zirvesi	Son 90 gün dip	Zirveye uzaklık	Dibe uzaklık	Zirveyi geçti mi?
AEFES	182.00	177.00	2.8%	237.50	157.60	30%	13%	x
AGHOL	320.25	306.00	4.7%	379.50	291.00	19%	9%	x
AGROT	9.08	9.40	-3.4%	14.35	8.78	58%	3%	x
AKBNK	73.55	71.90	2.3%	73.90	47.46	0%	35%	x
AKFYE	17.51	18.12	-3.4%	20.70	16.55	18%	5%	x
AKSA	12.90	12.83	0.5%	13.35	8.30	3%	36%	x
AKSEN	36.20	36.02	0.5%	42.58	32.80	18%	9%	x
ALARK	82.40	83.10	-0.8%	101.00	75.80	23%	8%	x
ALFAS	52.70	53.95	-2.3%	84.85	50.10	61%	5%	x
ALTNY	86.70	90.70	-4.4%	94.75	67.05	9%	23%	x
ANHYT	102.50	100.30	2.2%	107.30	82.30	5%	20%	x
ANSGR	106.90	104.30	2.5%	116.60	81.30	9%	24%	x
ARCLK	148.00	144.80	2.2%	151.50	122.20	2%	17%	x
ARDYZ	30.04	29.92	0.4%	42.44	29.58	41%	2%	x
ASELS	115.90	117.00	-0.9%	117.00	63.45	1%	45%	x
ASTOR	115.80	112.20	3.2%	128.00	87.50	11%	24%	x
BERA	16.70	17.40	-4.0%	18.09	12.83	8%	23%	x
BIMAS	519.00	516.50	0.5%	579.50	440.57	12%	15%	x
BRŞAN	389.50	396.00	-1.6%	509.00	346.75	31%	11%	x
BRYAT	1915.00	1915.00	0.0%	2270.00	1704.00	19%	11%	x
BSOKE	13.37	13.24	1.0%	16.16	10.09	21%	25%	x
BTÇİM	4.17	4.16	0.2%	4.93	3.90	18%	6%	x
CANTİ	1.44	1.48	-2.7%	1.80	1.36	25%	6%	x
CCOLA	53.15	52.55	1.1%	63.15	45.20	19%	15%	x
CİMSA	51.85	51.70	0.3%	56.50	36.40	9%	30%	x
CLEBİ	2366.00	2284.00	3.6%	2366.00	1866.00	-	21%	✓
ÇİKMİD	10.66	10.22	4.3%	10.66	7.99	-	25%	✓
CWENE	17.80	18.32	-2.8%	26.36	16.49	48%	7%	x
DOAS	229.90	223.10	3.0%	229.90	170.60	-	26%	✓
DOHOL	14.80	14.67	0.9%	15.59	12.93	5%	13%	x
ECİLÇ	44.28	45.72	-3.1%	49.98	40.20	21%	9%	x
EĞEEN	9730.00	9767.50	-0.4%	11820.00	8602.50	13%	12%	x
EKGYO	15.51	15.35	1.0%	15.67	9.68	1%	38%	x
ENERY	3.80	3.83	-1.0%	4.76	3.32	25%	13%	x
ENİSA	65.65	64.35	2.0%	65.95	55.80	0%	15%	x
ENKAI	54.95	55.25	-0.5%	56.20	46.80	2%	15%	x
EREGL	25.28	24.82	1.9%	27.00	21.68	7%	14%	x
EUPWR	36.72	37.54	-2.2%	38.90	31.72	6%	14%	x
FENER	51.65	51.90	-0.5%	58.70	40.20	14%	22%	x
FROTO	1031.00	1025.00	0.6%	1101.35	882.50	7%	14%	x
GARAN	143.50	136.60	5.1%	143.50	101.80	-	29%	✓
GESAN	50.95	51.90	-1.8%	54.00	42.74	6%	16%	x
GOLTS	433.75	428.75	1.2%	519.50	377.50	20%	13%	x
GUBRF	305.50	305.75	-0.1%	307.75	206.80	1%	32%	x
HALKB	21.80	21.70	0.5%	21.86	14.84	0%	32%	x
HEKTS	3.64	3.67	-0.8%	4.29	3.32	18%	9%	x
İEYHO	8.78	8.94	-1.8%	12.26	8.05	40%	8%	x
İSCTR	15.96	15.75	1.3%	16.24	11.06	2%	31%	x
İSMEN	49.72	49.24	1.0%	49.72	32.32	-	35%	✓
KARŞN	12.07	12.39	-2.6%	15.52	10.05	29%	17%	x
KCAER	10.90	10.99	-0.8%	15.46	9.92	42%	9%	x
KCHOL	180.90	174.40	3.7%	201.00	149.50	11%	17%	x
KLŞER	32.08	33.04	-2.9%	40.20	30.36	25%	5%	x
KONTR	34.36	34.06	0.9%	50.50	29.76	47%	13%	x
KONYA	5925.00	5975.00	-0.8%	7800.00	5320.00	32%	10%	x
KOZAA	78.60	78.70	-0.1%	78.70	58.50	0%	26%	x
KOZAL	26.28	26.30	-0.1%	26.30	18.75	0%	29%	x
KRDMD	32.70	32.00	2.2%	32.70	25.06	-	23%	✓
LİDER	161.90	157.30	2.9%	164.50	107.09	2%	34%	x
MAGEN	27.52	27.38	0.5%	27.56	18.81	0%	32%	x
MAVİ	70.30	70.50	-0.3%	91.20	65.50	30%	7%	x
MGRÖS	530.50	522.00	1.6%	595.50	434.97	12%	18%	x
MİATK	41.50	41.86	-0.9%	46.92	31.22	13%	25%	x
MPARK	327.75	340.00	-3.6%	420.75	327.75	28%	-	x
NTHOL	42.50	43.90	-3.2%	54.24	40.62	28%	4%	x
ODAS	5.68	5.67	0.2%	6.83	5.17	20%	9%	x
OTKAR	466.25	470.00	-0.8%	496.25	389.00	6%	17%	x
OYAKC	29.10	28.48	2.2%	29.10	15.05	-	48%	✓
PAŞEU	35.76	35.30	1.3%	37.06	22.00	4%	38%	x
PETKM	18.23	18.10	0.7%	19.48	16.32	7%	10%	x
PGŞUS	273.25	272.00	0.5%	276.75	210.30	1%	23%	x
REEDR	12.60	13.82	-8.8%	17.73	11.33	41%	10%	x
SAHOL	108.00	106.30	1.6%	108.00	80.00	-	26%	✓
SASA	3.82	3.79	0.8%	4.46	3.46	17%	9%	x
SDTTR	201.30	221.30	-9.0%	244.47	179.10	21%	11%	x
SELEC	67.30	69.80	-3.6%	85.00	63.25	26%	6%	x
SİŞE	40.44	39.68	1.9%	44.28	35.30	9%	13%	x
SKBNK	4.03	3.99	1.0%	5.54	3.70	37%	8%	x
SMRTG	37.08	37.60	-1.4%	44.14	36.10	19%	3%	x
SOKM	39.34	39.12	0.6%	43.22	37.30	10%	5%	x
TABGD	171.60	172.50	-0.5%	172.80	132.60	1%	23%	x
TAVHL	252.75	246.00	2.7%	291.50	238.30	15%	6%	x
TCELL	106.00	103.40	2.5%	108.90	82.52	3%	22%	x
THYAO	333.50	330.50	0.9%	336.00	271.00	1%	19%	x
TKFEN	85.95	81.65	5.3%	85.95	59.65	-	31%	✓
TMSN	105.00	108.30	-3.0%	129.30	97.95	23%	7%	x
TOASO	215.10	213.20	0.9%	230.20	184.20	7%	14%	x
TSKB	13.30	13.11	1.4%	13.85	11.91	4%	10%	x
TSPOR	0.98	0.99	-1.0%	1.21	0.88	23%	10%	x
TTKOM	52.95	50.75	4.3%	52.95	43.48	-	18%	✓
TTRAK	827.50	779.00	6.2%	827.50	640.00	-	23%	✓
TUKAS	2.16	2.14	0.9%	2.44	1.84	13%	15%	x
TUPRS	143.70	141.70	1.4%	154.50	123.50	8%	14%	x
TURSG	16.73	16.71	0.1%	18.33	12.21	10%	27%	x
ULKER	136.40	135.30	0.8%	136.40	99.80	-	27%	✓
VAKBN	27.56	26.74	3.1%	27.66	19.85	0%	28%	x
VESTL	58.40	57.95	0.8%	74.70	55.30	28%	5%	x
YEOTK	57.40	60.00	-4.3%	60.00	48.06	5%	16%	x
YKBNK	33.06	31.56	4.8%	33.32	23.40	1%	29%	x
ZOREN	3.90	4.00	-2.5%	4.63	3.67	19%	6%	x

Kaynak: Deniz Yatırım Strateji ve Araştırma Bölümü hesaplamaları, Rasyonel

BIST 100 şirketlerinin son 1 ve 3 aydaki rölatif performans durumları

BIST 100'deki şirketlerin son 1 ay negatif rölatif performans gün sayısı

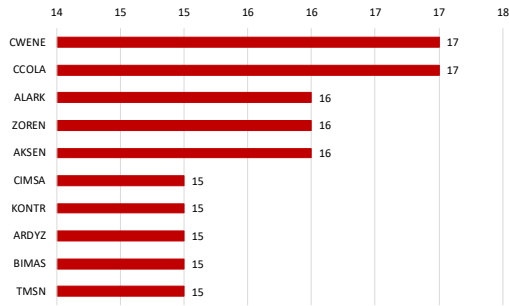

Soldaki grafikte yer alan şirketlerin son 1 ay rölatif performansı

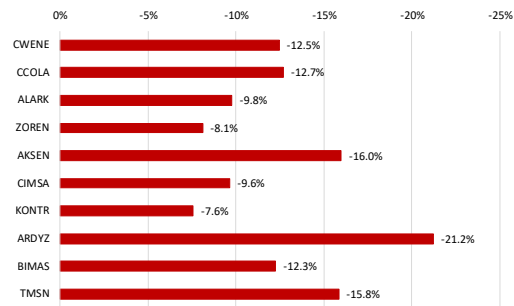

BIST 100'deki şirketlerin son 1 ay pozitif rölatif performans gün sayısı

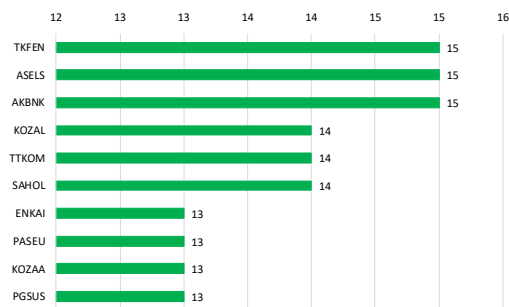

Soldaki grafikte yer alan şirketlerin son 1 ay rölatif performansı

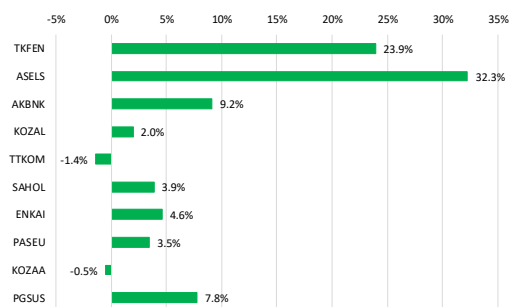

Kaynak: Deniz Yatırım Strateji ve Araştırma Bölümü hesaplamaları, Rasyonet

BIST 100'deki şirketlerin son 3 ay negatif rölatif performans gün sayısı

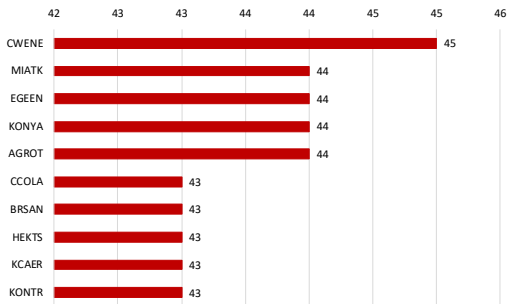

Soldaki grafikte yer alan şirketlerin son 3 ay rölatif performansı

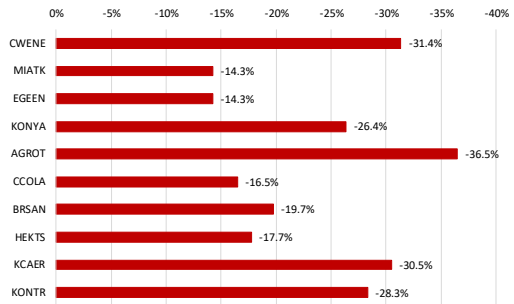

BIST 100'deki şirketlerin son 3 ay pozitif rölatif performans gün sayısı

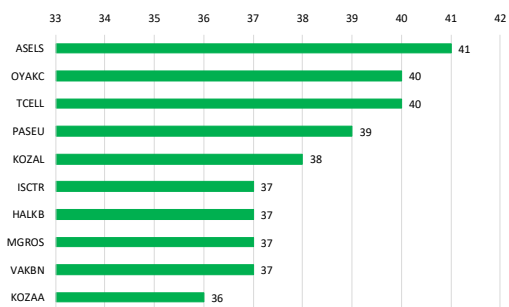

Soldaki grafikte yer alan şirketlerin son 3 ay rölatif performansı

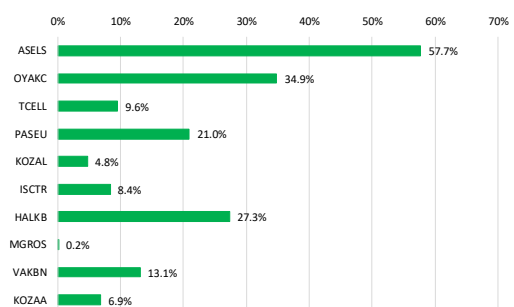

Kaynak: Deniz Yatırım Strateji ve Araştırma Bölümü hesaplamaları, Rasyonet

Seçilmiş rasyolar



DENİZ YATIRIM STRATEJİ & ARAŞTIRMA | BIST 100 HIZLI BAKIŞ

Hisse kodu	Şirket ismi	Sektör	F/K	FD/FAVÖK	FD/SATISLAR	Özkaynak karlılığı	Piyasa değeri (milyar TL)	Halka açıklık oranı	BIST 100 payı
AEFES	Anadolu Efes Biracılık	BIRACILIK VE MESRUBAT	8.22	3.46	0.57	16%	107.8	32%	1.1%
AGHOL	Ag Anadolu Grubu Holding	HOLDING	15.05	1.94	0.19	6%	78.0	34%	0.8%
AGROT	Agrotech Yüksek Teknoloji Ve Yatırım	TEKNOLOJİ	32.27	255.17	4.10	6%	10.9	32%	0.1%
AKBNK	Akbank	BANKACILIK	9.03			19%	322.5	52%	4.1%
AKFYE	Akfen Yenilenebilir Enerji	ELEKTRİK	133.19	9.61	5.47	1%	21.0	28%	0.2%
AKSA	Aksa	ENDÜSTRİYEL TEKSTİL	44.09	11.91	1.88	5%	50.1	37%	0.5%
AKSEN	Aksa Enerji	ELEKTRİK	22.12	9.96	2.26	5%	44.4	21%	0.5%
ALARK	Alarko Holding	İNŞAAT, TAAHHÜT	20.40		5.00	3%	35.8	37%	0.4%
ALFAS	Alfa Solar Enerji	ELEKTRİK	97.35	34.43	2.57	6%	19.4	20%	0.2%
ALTNY	Altınay Savunma Teknolojileri	TEKNOLOJİ	41.72	28.69	11.51	20%	20.4	25%	0.2%
ANHYT	Anadolu Hayaat Emek	SİGORTA	10.83			53%	44.1	17%	0.5%
ANGOR	Anadolu Sigorta	SİGORTA	4.91			47%	53.5	35%	0.6%
ARCLK	Arçelik	DAYANIKLI TÜKETİM	59.21	8.40	0.44	2%	100.0	15%	1.1%
ARYZ	Ard Grup Bilişim Teknolojileri	TEKNOLOJİ	13.68	5.50	2.73	16%	5.1	75%	0.1%
ASELS	Aselesan	İLETİŞİM CİHAZLARI	34.55	18.01	4.53	13%	528.5	26%	5.6%
ASTOR	Astor Enerji	ELEKTRİK	23.00	13.75	4.12	29%	115.6	28%	1.2%
BERA	Bera Holding	HOLDING	14.31	4.84	0.62	4%	11.4	64%	0.1%
BIMAS	Bim Birleşik Mağazalar	PERAKEENDE	16.95	15.24	0.66	19%	315.1	60%	3.4%
BRSAN	Borusan Boru Sanayi	DEMİR, ÇELİK TEMEL	26.40	27.62	1.18	-1%	55.2	20%	0.6%
BRYAT	Borusan Yaz. Paz.	HOLDING	15.65	16.02	672.19	8%	34.9	13%	0.6%
BSOKE	Batsöke Çimento	ÇİMENTO	12.40	46.00	5.22	40%	21.4	25%	0.2%
BTMCM	Bati Çimento	ÇİMENTO	6.96	14.27	1.99	29%	23.3	49%	0.2%
CANTE	Çan2 Termik	ELEKTRİK	4.43	1.64	-6%	-6%	10.1	51%	0.1%
CCOLA	Coca Cola İçecek	BIRACILIK VE MESRUBAT	10.04	7.23	1.27	29%	148.7	25%	1.6%
CİMSA	Çimsa	ÇİMENTO	18.24	12.35	2.23	11%	49.0	45%	0.5%
CİEBİ	Çelibi	HAVA YOLLARI VE HİZMETLERİ	16.12	11.23	3.08	63%	57.5	12%	0.6%
CVKMD	Çvk Madaen İşletmeleri	MADENCİLİK	15.65	16.02	57.19	8%	34.9	13%	0.6%
CWENE	Cw Enerji Mühendislik	ELEKTRİK	48.74	9.95	1.99	5%	17.8	29%	0.2%
DOAS	Doğuş Otomotiv	OTOMOTİV	6.66	3.18	0.28	14%	50.6	39%	0.5%
DOHOL	Doğan Holding	HOLDING	8.97	3.67	0.29	7%	38.7	38%	0.4%
ECLC	Eczacıbaşı İlaç	SAĞLIK	29.64	43.51	3.52	2%	30.3	19%	0.3%
EĞEEN	Ege Endüstri	OTOMOTİV PARÇASI	35.93	31.48	6.51	15%	30.6	34%	0.3%
EKGYO	Emlak G.M.Y.Ö.	GAYRİMENKUL YATIRIM ÖRT.	4.61	17.94	2.03	16%	58.9	51%	0.6%
ENERY	Enerji Enerji	ELEKTRİK	12.09	10.60	1.37	13%	72.5	27%	0.4%
ENISA	Enis Enerji Enerji	ELEKTRİK	3.93	3.93	0.64	2%	15.4	7%	0.8%
ENKAİ	Enka İnşaat	İNŞAAT, TAAHHÜT	13.35	9.43	2.15	10%	329.7	12%	3.5%
ERGL	Ereğli Demir Çelik	DEMİR, ÇELİK TEMEL	13.13	11.45	1.18	6%	177.0	48%	1.9%
EUPWR	Europower Enerji Ve Otomasyon Teknolojileri	ELEKTRİK	36.93	12.13	2.52	11%	24.2	27%	0.3%
FENER	Fenerbahçe	SPOR			2.15		12.9	34%	0.1%
FROTO	Ford Otosan	OTOMOTİV	9.31	11.62	0.78	39%	361.8	18%	3.9%
GARAN	Garanti Bankası	BANKACILIK	6.54			33%	602.7	14%	6.4%
GESAN	Gürsan Elektrik Sanayi Taahhüt Ve Ticaret	ELEKTRİK	5.35	1.52	1.52	15%	23.4	2%	0.2%
GOLTS	Gölgüç Çimento	ÇİMENTO	12.97	7.11	1.61	8%	7.8	68%	0.1%
GUBRF	Gübre Fabrikaları	TARIM KİMYASALLARI	136.40	22.99	2.32	6%	102.0	22%	1.1%
HALKB	Halik Bankası	BANKACILIK	10.37			11%	156.6	9%	1.7%
HEKTS	Hektaş	TARIM KİMYASALLARI			7.17	-28%	30.7	41%	0.3%
IEYHO	İşkar Enerji Ve Yapı Holding	HOLDING	18.65	14.48	1.44	11%	4.8	90%	0.1%
ISCTR	İş Bankası (C)	BANKACILIK	8.77			16%	399.0	31%	4.3%
İSMEZ	İş Yatırım	ARABACILIK	13.54	3.27	0.06	25%	16.5	6%	0.8%
KARSAN	Karsan Otomotiv	OTOMOTİV	195.79	13.22	1.44	1%	10.9	39%	0.1%
KCAER	Kocaer Çelik	DEMİR, ÇELİK TEMEL	251.80	11.04	1.17	1%	20.9	24%	0.2%
KCHOL	Koç Holding	HOLDING	351.26	18.44	1.56	0%	458.7	22%	4.9%
KLSEK	Kaleseramik (Canakkale Kalebodur Seramik	SERAMİK	2.06		-43%	-43%	16.5	21%	0.2%
KONTR	Kontrolmatik Teknoloji	ELEKTRİK	81.54	25.39	2.92	7%	22.3	53%	0.2%
KONYA	Konya Çimento	ÇİMENTO	106.44	5.56	-13%	-13%	28.9	15%	0.3%
KODZAR	Koza Anadolu Metal	HOLDING	985.39	4.69	1.78	0%	30.5	48%	0.3%
KODZAL	Koza İşletmeleri	MADENCİLİK	34.94	19.76	7.83	10%	84.2	29%	0.8%
KRMDM	Kardemir (D)	DEMİR, ÇELİK TEMEL	9.35	0.69	-6%	-6%	25.5	3%	0.3%
LİDER	Ldr Turizm	TURİZM	35.23	41.67	10.26	16%	26.7	31%	0.3%
MAGEN	Margun Enerji	ELEKTRİK	100.49	31.53	-2%	-2%	32.5	14%	0.3%
MAVİ	Mavi Giyim	TEKSTİL, ENTEGRE	10.96	3.92	0.71	33%	27.9	73%	0.3%
MİGROS	Migros	PERAKEENDE	15.15	5.99	0.32	13%	96.0	51%	1.0%
MİATK	Miat Teknoloji	TEKNOLOJİ	9.01	12.07	7.88	70%	20.5	57%	0.2%
MPARK	Mıp Sağlık Hizmetleri	SAĞLIK	12.02	6.65	1.71	6%	62.6	71%	0.7%
NTHOL	Net Holding	TURİZM	8.09	3.96	1.36	6%	21.3	22%	0.2%
ODAS	Odaş Elektrik	ELEKTRİK		2.22	0.85	-22%	8.0	73%	0.1%
OTKAR	Otokar	OTOMOTİV		2.24	-34%	-34%	56.0	27%	0.6%
OYAKC	Oyak Çimento Fabrikaları	ÇİMENTO	19.74	10.46	3.00	19%	141.5	24%	1.5%
PASEU	Pasifik Eurasia Lojistik Dış Ticaret	LOJİSTİK	116.49	107.14	16.12	13%	24.0	32%	0.3%
PETRM	Petkim	PETROL VE FİREOL ÜRÜNLERİ		1.06	-10%	-10%	46.2	47%	0.5%
PGSUS	Pegasus Hava Taahhütlüğü	HAVA YOLLARI VE HİZMETLERİ	10.28	7.73	2.20	21%	136.6	43%	1.5%
REEDR	Reeder Teknoloji	TEKNOLOJİ	19.13	4.45	-16%	-16%	12.0	34%	0.1%
SAHOL	Sabancı Holding	HOLDING	34.97	11.73	-6%	-6%	226.8	51%	2.4%
SASA	Sasa	ENDÜSTRİYEL TEKSTİL	9.16	33.21	5.35	18%	167.4	23%	1.8%
SDTR	Sdt Uzay Ve Savunma Teknolojileri	TEKNOLOJİ	1176.93	45.76	6.20	1%	11.7	27%	0.1%
SELEC	Selçuk Eczacı Deposu	SAĞLIK	20.30	6.22	0.28	10%	41.8	15%	0.4%
SİGE	Şişe Cam	CAM	24.66	18.27	1.07	3%	123.9	49%	1.3%
SKBNK	Şekerbank	BANKACILIK	4.97			22%	10.1	48%	0.1%
SMRTG	Smart Güneş Enerjisi Teknolojileri	ELEKTRİK	50.93	16.85	2.43	14%	22.5	25%	0.2%
SOKM	Şok Marketler Ticaret	PERAKEENDE	381.10	6884.58	0.13	0%	23.3	51%	0.2%
TABGD	Tab Gıda Sanayi	GIDA	23.45	6.19	1.33	14%	44.8	20%	0.5%
TAVHL	Tav Havalimanları	HAVA YOLLARI VE HİZMETLERİ	14.00	8.40	2.38	12%	91.8	48%	1.0%
TCCELL	Türkcell	İLETİŞİM	9.91	3.70	1.65	14%	233.2	54%	2.5%
THYAO	Türk Hava Yolları	HAVA YOLLARI VE HİZMETLERİ	4.06	5.40	0.99	20%	460.2	50%	4.9%
TKFEN	Tekfen Holding	HOLDING	78.70	12.20	0.61	1%	31.8	43%	0.3%
TMSAN	Tümöcan Motor Ve Traktör	OTOMOTİV	36.59	2.10	-7%	-7%	12.1	27%	0.1%
TOASO	Tofaş Otomobil Fab.	OTOMOTİV	20.60	12.46	0.96	12%	107.6	24%	1.1%
TSKB	T.S.K.B.	BANKACILIK	3.67			38%	37.2	39%	0.4%
TSPOR	Trabzonspor	SPOR			3.29	-132%	7.4	49%	0.1%
TTKOM	Türk Telekom	İLETİŞİM	21.92	4.03	1.47	6%	185.3	13%	2.0%
TTTRK	Türk Traktör	OTOMOTİV	14.42	8.76	1.28	33%	82.8	24%	0.9%
TUKAS	Tutaj	GIDA	12.44	7.70	1.81	8%	3.7	39%	0.1%
TURPS	Tüppas	PETROL VE FİREOL ÜRÜNLERİ	15.12	4.38	0.27	7%	276.9	49%	2.9%
TURSG	Turkçe Sigorta	SİGORTA	6.58			59%	83.7	18%	0.9%
ULKER	Ülker	GIDA	6.81	4.62	0.86	29%	50.4	39%	0.5%
VAKBN	T. Vakıflar Bankası	BANKACILIK	6.77			21%	273.3	6%	2.9%
VESTL	Vestel	DAYANIKLI TÜKETİM		9.25	0.56	-24%	19.6	45%	0.2%
YEOTK	Yeo Teknoloji Enerji Ve Endüstri	ELEKTRİK	21.85	9.80	2.27	57%	20.4	36%	0.2%
YKBNK	Yapı Ve Kredi Bankası	BANKACILIK	9.62			16%	279.3	39%	3.0%
ZOREN	Zorlu Enerji	ELEKTRİK	9.65	2.15	-4%	-4%	19.5	36%	0.2%

Kaynak: Deniz Yatırım Strateji ve Araştırma Bölümü hesaplamaları, Rasyoner F/K, FD/FAVÖK ve FD/Satışlar rasyoları son 4 geyek verilerine aittir.

En düşük F/K	Şirket
3.67	TSKB

En düşük FD/FAVÖK	Şirket
1.94	AGHOL

En düşük FD/SATISLAR	Şirket
0.06	İSMEN

En düşük özkaynak karlılığı	Şirket
-132%	TSPOR

En düşük piyasa değeri	Şirket
4.8	İEYHO

En düşük halka açıklık oranı	Şirket
6%	VAKBN

En düşük BIST 100 payı	Şirket
0.1%	İEYHO

En yüksek F/K	Şirket
1176.93	SDTR

En yüksek FD/FAVÖK	Şirket
6884.58	SOKM

En yüksek FD/SATISLAR	Şirket
673.19	BRYAT

En yüksek özkaynak karlılığı	Şirket
70%	MİATK

En yüksek piyasa değeri	Şirket
602.7	GARAN

En yüksek halka açıklık oranı	Şirket
90%	İEYHO

En yüksek BIST 100 payı	Şirket
6.4%	GARAN

Seçilmiş karşılaştırma analizleri

Main table with 7 columns: Hisse kodu, Sektör kodu, Sektör, Netiflik katsayısı, Aktif katsayısı, Hisse başına, Aktif başına, Hisse başına/aktif başına. Lists various companies like ASKEL, AKSOL, ASGOT, etc.

Kaynak: Çözüm Yatırım Strateji ve Araştırma Ekibi, Analizler Denetim

Comparison tables for ASKEL and AKSOL, comparing Netiflik katsayısı and Aktif katsayısı. Shows ASKEL and AKSOL values.

Comparison table for ENERJ, comparing Netiflik katsayısı and Aktif katsayısı. Shows ENERJ values.

Comparison table for ENERJ, comparing Netiflik katsayısı and Aktif katsayısı. Shows ENERJ values.

Comparison table for ENERJ, comparing Netiflik katsayısı and Aktif katsayısı. Shows ENERJ values.

Comparison table for ENERJ, comparing Netiflik katsayısı and Aktif katsayısı. Shows ENERJ values.

Comparison table for ENERJ, comparing Netiflik katsayısı and Aktif katsayısı. Shows ENERJ values.

Comparison table for ENERJ, comparing Netiflik katsayısı and Aktif katsayısı. Shows ENERJ values.

Comparison table for ENERJ, comparing Netiflik katsayısı and Aktif katsayısı. Shows ENERJ values.

Comparison table for ENERJ, comparing Netiflik katsayısı and Aktif katsayısı. Shows ENERJ values.

Comparison table for ENERJ, comparing Netiflik katsayısı and Aktif katsayısı. Shows ENERJ values.

Comparison table for ENERJ, comparing Netiflik katsayısı and Aktif katsayısı. Shows ENERJ values.

Comparison table for ENERJ, comparing Netiflik katsayısı and Aktif katsayısı. Shows ENERJ values.

Comparison table for ENERJ, comparing Netiflik katsayısı and Aktif katsayısı. Shows ENERJ values.

Comparison table for ENERJ, comparing Netiflik katsayısı and Aktif katsayısı. Shows ENERJ values.

Deniz Yatırım model portföyü

Deniz Yatırım Model Portföyü					
Hisse	Portföye giriş tarihi	Hedef fiyat	Potansiyel	Nominal getiri (Portföye girişten itibaren)	BIST-100'e rölatif getiri (Portföye girişten itibaren)
TAVHL	10.05.2021	460.00	82%	958%	46%
FROTO	07.09.2022	1600.00	55%	247%	11%
HTTBT	03.11.2022	73.50	77%	331%	67%
KAREL	30.11.2022	17.00	97%	-19%	-62%
PGSUS	27.12.2022	362.50	33%	164%	37%
BIMAS	16.01.2023	755.50	46%	329%	107%
CCOLA	16.01.2023	82.40	55%	222%	55%
SAHOL	12.05.2023	153.30	42%	160%	20%
CIMSA	21.06.2023	68.40	32%	227%	62%
YKBNK	21.08.2023	46.00	39%	121%	59%
GWIND	09.07.2024	44.60	57%	-11%	-9%
TABGD	18.07.2024	320.00	86%	-16%	-11%
GARAN	02.08.2024	183.00	28%	14%	14%
ANSGR	29.11.2024	174.30	63%	16%	6%

Yıl	Nominal getiri	BIST-100 Endeksi'ne göre rölatif getiri	BIST-100 Getiri Endeksi'ne göre rölatif getiri
2019	56%	27%	25%
2020	50%	16%	15%
2021	43%	13%	10%
2022	205%	3%	0%
2023	52%	12%	9%
2024	44%	10%	7%
12A	16%	0%	-3%
YBB	2%	-5%	-5%
2019'dan bugüne	2182%	97%	67%

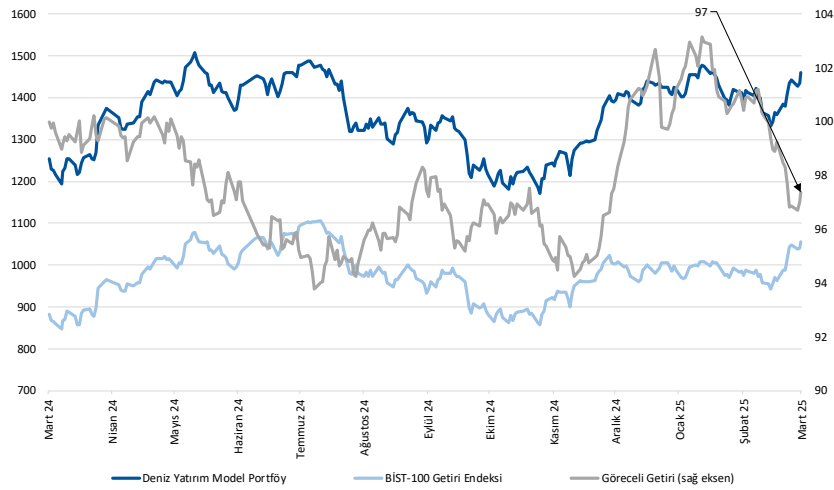

Kaynak: Deniz Yatırım Strateji ve Araştırma Bölümü hesaplamaları, Rasyonet

Deniz Yatırım Model Portföyü

Deniz Yatırım Model Portföyü, Deniz Yatırım Strateji ve Araştırma Bölümü tarafından, temel analiz kriterlerine göre hazırlanmış, orta-uzun vadeli hisse senedi tavsiye listesidir. Alınan pozisyonlar sadece uzun yönlüdür (long only). Herhangi bir rakamsal/yüzdesele getiri hedefi söz konusu değildir. Herhangi bir şirket sayısı sınırı söz konusu değildir. Herhangi bir sıklıkta/takvim dahilinde değişiklik yapma zorunluluğu söz konusu değildir. Strateji ve Araştırma Bölümü analistleri portföyü takvim yılı içerisinde piyasa koşulları izin vermez ise değiştirmeme hakkına sahiptirler. Portföy içerisinde yer alan şirketler için temel analiz açısından getiri potansiyeli kalmamış dahi olsa da (değerleme olarak) şirket markasına olan geçmiş ve gelecek dönem güveni ile liste içerisinde kalmaya devam edebilirler. Portföyde yer alan şirketler için AL tavsiyesi bulunması zorunluluğu söz konusu değildir. Bölüm analistleri, TUT ve/veya Gözden Geçiriliyor önerileri ile de liste içerisinde şirket tercihinde bulunabilirler.

Deniz Yatırım model portföy | sektörel ve endeks dağılımları

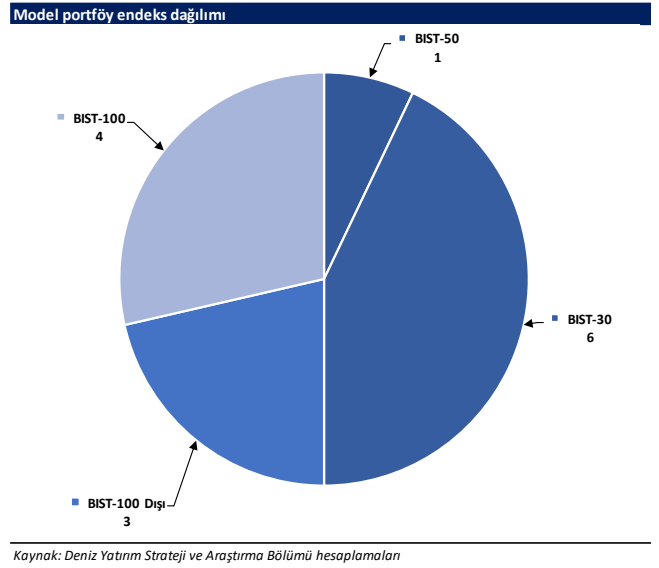
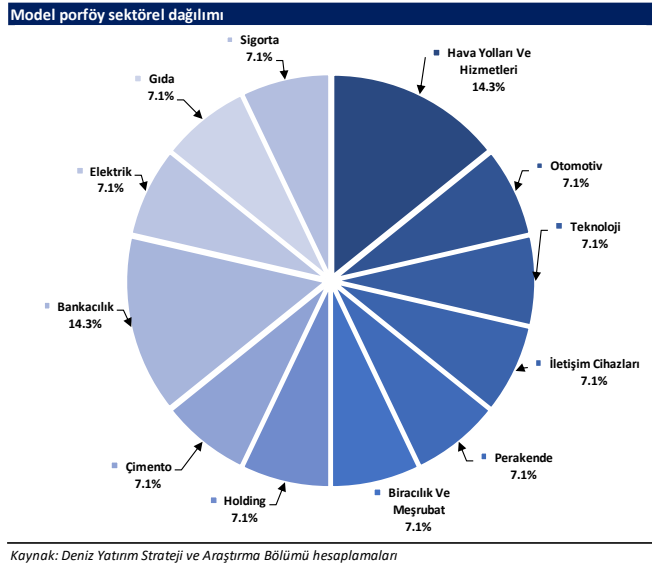

Deniz Yatırım döngüsel portföy

Deniz Yatırım Döngüsel Portföy											
Hisse senedi	Giriş tarihi	Giriş seviyesi	Son kapanış	Değişim	Rölatif	Portföyde kalma süresi, gün	Yıl başlangıcından değişim	Haftalık değişim	Haftalık rölatif	Haftalık beta	Haftalık korelasyon
THYAO	25.01.2022	26.05	333.50	1180%	132%	1143	19%	2%	-2%	1.03	0.76
TCELL	10.10.2022	22.42	106.00	373%	60%	885	14%	2%	-2%	0.87	0.65
ULKER	13.12.2022	38.36	136.40	256%	76%	821	16%	14%	10%	1.01	0.59
MPARK	16.01.2023	85.43	327.75	284%	85%	787	-14%	-7%	-11%	0.71	0.51
MAVI	12.05.2023	27.42	70.30	156%	18%	671	-19%	-1%	-5%	0.80	0.61
ASELS	17.07.2023	36.43	115.90	218%	97%	605	60%	10%	6%	1.09	0.75
AKBNK	21.08.2023	26.69	73.55	176%	98%	570	13%	1%	-3%	1.33	0.75
MGRÖS	19.12.2023	323.98	530.50	64%	19%	450	-3%	-11%	-14%	0.77	0.63
KRDMD	05.04.2024	23.03	32.70	42%	27%	342	21%	7%	3%	1.07	0.65
DOHOL	09.07.2024	16.28	14.80	-9%	-7%	247	2%	6%	2%	1.08	0.75
AGESA	02.09.2024	102.30	154.50	51%	43%	192	-5%	0%	-3%	0.71	0.47
LKMNH	16.09.2024	15.02	18.46	23%	12%	178	2%	-4%	-8%	0.48	0.32
ISCTR	08.01.2025	14.04	15.96	14%	7%	64	18%	0%	-4%	1.28	0.71
ANHYT	06.02.2025	102.05	102.50	0%	-7%	35	-1%	1%	-3%	0.85	0.51

Kaynak: Deniz Yatırım Strateji ve Araştırma Bölümü hesaplamaları, Rasyonet

Deniz Yatırım döngüsel portföy performans

Dönem	Döngüsel Portföy endeks seviyesi	Döngüsel Portföy rölatif (XU100)	Döngüsel Portföy rölatif (XU30)	XU100
12.03.2025	1322	82%	82%	727
05.03.2025	1306	86%	86%	700
31.12.2024	1224	81%	81%	675
29.12.2023	845	65%	65%	513
30.12.2022	539	42%	42%	379
31.12.2021	144	13%	13%	128
21.10.2021	100			100
Haftalık performans (Portföy)	1%			
Yıl başlangıcından performans (Portföy)	8%			
Kurulduğu günden performans (Portföy)	1222%			
Haftalık ortalama beta (Portföy)	0.93			
Haftalık ortalama korelasyon (Portföy)	0.62			
Ortalama gün (Portföy)	499			
Toplam gün (Portföy kuruluşundan)	1238			
XU100 haftalık performans	4%			
XU100 yıl başlangıcından performans	8%			
XU100 Döngüsel Portföy kurulduğu günden performans	627%			
Döngüsel Portföy, XU100 haftalık rölatif	-2%			
Döngüsel Portföy, XU100 yıl başlangıcından rölatif	0%			
Döngüsel Portföy, XU100 kurulduğu günden rölatif	82%			

Kaynak: Deniz Yatırım Strateji ve Araştırma Bölümü hesaplamaları

Döngüsel Portföy

Döngüsel Portföy, Deniz Yatırım Strateji ve Araştırma Bölümü'nde çalışan analistler tarafından BIST içerisinde yer alan hisse senetlerine yönelik 'döngüsel' beklentileri içeren ve sadece Genel Yatırım Tavsiyesi kapsamında değerlendirilmelidir. Buna göre, Portföy oluşturulurken, herhangi bir hedef fiyat beklentisi, yüzde (%) kazanç önerisi ve zaman kısıtı (hedeflemeleri) bulunmamaktadır.

Portföy, Model Portföy yönetim mantığından farklı çalışmaktadır. Model Portföy, orta-uzun vadeli beklentilerden ve hedef fiyat seviyelerinden oluşurken (12-ay beklentileri); Döngüsel Portföy ise bunlardan bağımsız, şeffaf şekilde yönetilmeyi amaç edinen, hesap verilebilir ekseninde, temel analiz ile beğenilen ve paylaşılan özet düşüncelerden oluşan şirket beklentilerini içermektedir.

Deniz Yatırım Strateji ve Araştırma Bölümü Döngüsel Portföy içerisinde yaptığı güncellemeleri mail ortamında ilgili müşteri temsilcileri ile paylaşmak ve geçmişe dönük veri sınıflandırmasını yapmakla yükümlüdür.

Döngüsel Portföy, hiçbir koşulda sadece teknik analiz bilgisi ve değerlendirmelerine dayalı şekilde oluşturulamaz.

Döngüsel Portföy, herhangi bir müşteri yönlendirmesi içermemektedir. Strateji ve Araştırma Bölümü'nde yer alan analistlerin özet düşüncelerinden oluşan ve son kararın her zaman yatırımcıya bırakıldığını gözetilen bir süreçtir.

Döngüsel Portföy, alım ve satım şeklinde çift yönlü değerlendirme şeklinde çalışmakta ve Portföy içerisindeki hisselerin eşit dağılımı üzerine odaklanmaktadır.

Döngüsel Portföy, Deniz Yatırım Strateji ve Araştırma Bölümü tarafından yapılacak değerlendirmelere göre yıl içerisinde herhangi bir sayı kısıtı olmadan uygun zamanda güncellenebilir.

Değerlemeler

	Piyasa Değeri (milyar TL)	Piyasa Değeri (milyar USD)	BIST 30 Endeksi'ndeki Payı	BIST 100 Endeksi'ndeki Payı	Nominal Hisse Performansı - YBB	Relatif Hisse Performansı - YBB	Hedef Fiyat (TL)	Tavsiye	Kapanış Fiyatı	Yükseliş / Düşüş Potansiyeli
Finansallar										
Ağsa Hayat Emeklilik	27,810	761	---	---	-5%	-12%	212.30	AL	154.50	37.4%
Akbank	382,460	10,467	8.9%	6.6%	13%	5%	91.60	AL	73.55	24.5%
Aksigorta	10,865	297	---	---	-12%	-18%	10.40	AL	6.74	54.3%
Anadolu Hayat Emeklilik	44,075	1,206	---	0.2%	-1%	-8%	158.30	AL	102.50	54.4%
Anadolu Sigorta	53,450	1,463	---	0.6%	3%	-4%	174.30	AL	106.90	63.0%
Garanti Bank	602,700	16,494	3.7%	2.7%	15%	7%	183.00	AL	143.50	27.5%
Halkbank	156,628	4,286	---	0.5%	35%	25%	22.70	TUT	21.80	4.1%
İş Bankası	399,000	10,919	5.6%	4.1%	18%	10%	21.80	AL	15.96	36.6%
İş Yatırım	74,580	2,041	---	0.7%	1%	-6%	64.60	AL	49.72	29.9%
TSKB	37,240	1,019	---	0.5%	9%	1%	18.70	AL	13.30	40.6%
Türkiye Sigorta	83,650	2,289	---	0.5%	-9%	-15%	25.00	AL	16.73	49.4%
Vakıf Bank	273,283	7,479	---	0.5%	18%	10%	32.40	AL	27.56	17.6%
Yapı Kredi Bank	279,260	7,643	4.8%	3.5%	8%	0%	46.00	AL	33.06	39.1%
Holdingleler										
Alarko Holding	35,844	981	0.6%	0.5%	-10%	-17%	130.00	AL	82.40	57.8%
Dağın Holding	38,732	1,060	---	0.5%	2%	-5%	21.00	AL	14.80	41.9%
Enka İnşaat	329,700	9,023	1.8%	1.4%	13%	5%	78.00	AL	54.95	41.9%
Koç Holding	458,744	12,555	4.5%	3.3%	1%	-6%	298.80	AL	180.90	65.2%
Sabancı Holding	226,841	6,208	5.2%	3.9%	13%	5%	153.30	AL	108.00	41.9%
Şişecam	123,876	3,390	2.7%	2.0%	-3%	-10%	44.40	TUT	40.44	9.8%
Tekfen Holding	31,802	870	---	0.5%	19%	11%	73.10	TUT	85.95	-15.0%
Petrol ve Gaz										
Aygaz	35,981	985	---	---	-7%	-14%	253.00	AL	163.70	54.6%
Petkim	46,202	1,264	1.0%	0.7%	1%	-6%	22.00	TUT	18.23	20.7%
Tüpraş	276,881	7,577	6.1%	4.5%	1%	-6%	233.00	AL	143.70	62.1%
Enerji										
Aksa Enerji	44,393	1,215	---	0.3%	-8%	-14%	52.20	TUT	36.20	44.2%
Alfa Solar Enerji	19,394	531	---	0.1%	-22%	-28%	82.00	TUT	52.70	55.6%
Biotrend Enerji	9,475	259	---	---	11%	3%	24.20	AL	18.95	27.7%
Galata Wind Enerji	15,314	419	---	---	-16%	-22%	44.60	AL	28.36	57.3%
Enerjisa Enerji	77,537	2,122	---	0.5%	11%	4%	97.60	AL	65.65	48.7%
Demir Çelik										
Erdemir	176,960	4,843	3.8%	2.8%	4%	-4%	37.00	AL	25.28	46.4%
Kardemir (D)	38,279	1,048	1.0%	0.8%	21%	12%	43.00	AL	32.70	31.5%
Kimya, Tarımsal İlaç ve Gübre										
Aksa Akriksil	50,117	1,372	---	0.6%	0%	-7%	14.50	TUT	12.90	12.4%
Alkim Kimya	5,322	146	---	---	-7%	-13%	24.50	TUT	17.74	38.1%
Hektaş	30,685	840	0.6%	0.4%	-6%	-13%	4.80	SAT	3.64	31.9%
Kimteks Polüretan	9,034	247	---	---	-2%	-9%	33.00	AL	18.58	77.6%
Otomotiv ve Otomotiv Yan Sanayi										
Doğuş Otomotiv	50,578	1,384	---	0.7%	19%	10%	266.60	TUT	229.90	16.0%
Ford Otosan	361,788	9,901	3.0%	2.2%	10%	2%	1600.00	AL	1031.00	55.2%
Kordsa	12,411	340	---	---	-11%	-17%	87.30	TUT	63.80	36.8%
Tofaş	107,550	2,943	1.2%	0.9%	5%	-3%	232.00	TUT	215.10	7.9%
Türk Traktor	82,805	2,266	---	0.6%	10%	3%	990.00	AL	827.50	19.6%
Otokar	55,950	1,531	---	0.5%	-4%	-11%	633.60	TUT	466.25	35.9%
Brisa	28,376	777	---	---	2%	-5%	124.20	AL	93.00	33.5%
Sağlık										
Lokman Hekim	3,987	109	---	---	2%	-5%	27.00	AL	18.46	46.3%
Meditera Tıbbi Malzeme	5,093	139	---	---	-19%	-25%	68.90	AL	42.80	61.0%
MLP Sağlık	62,604	1,713	---	0.6%	-14%	-20%	532.30	AL	327.75	62.4%
Gen İlaç ve Sağlık Ürünleri	43,800	1,199	---	---	22%	13%	104.00	TUT	146.00	-28.8%
Selçuk Ecza Deposu	41,793	1,144	---	0.2%	-16%	-22%	85.00	TUT	67.30	26.3%
Perakende ve Toptan										
BİM	315,137	8,624	8.6%	6.4%	-2%	-9%	755.50	AL	519.00	45.6%
Bizim Toptan	2,218	61	---	---	-5%	-12%	36.00	TUT	27.56	30.6%
Mavi Giyim	27,527	764	---	0.7%	-19%	-25%	138.00	AL	70.30	96.3%
Migros	96,049	2,629	2.2%	1.6%	-3%	-10%	800.00	AL	590.50	50.8%
Şok Marketler	23,340	639	---	0.4%	-5%	-11%	58.50	TUT	39.34	48.7%
Gıda ve İçecek										
Coca Cola İçecek	148,718	4,070	---	1.2%	-11%	-18%	82.40	AL	53.15	55.0%
TAB Gıda	44,838	1,227	---	0.3%	15%	6%	320.00	AL	171.60	86.5%
Ülker Bisküvi	50,369	1,378	0.9%	0.7%	16%	8%	167.90	AL	136.40	23.1%
Büyük Şeffir Gıda	3,199	88	---	---	---	---	52.46	AL	29.90	75.5%
Beyaz Eşya ve Mobilya										
Arçelik	100,008	2,737	---	0.5%	4%	-3%	205.00	AL	148.00	38.5%
Vestel Beyaz Eşya	23,840	652	---	---	-12%	-18%	24.50	TUT	14.90	64.4%
Vestel Elektronik	19,591	536	---	0.3%	-18%	-24%	80.00	TUT	58.40	37.0%
Yataş	4,173	114	---	---	1%	-6%	36.50	AL	27.86	31.0%
Telekom & Teknoloji & Yazılım										
Aztek Teknoloji	4,220	115	---	---	-10%	-16%	98.90	AL	42.20	134.4%
Hibit Bilgisayar Hizmetleri	12,450	341	---	---	-19%	-25%	73.50	AL	41.50	77.1%
İndeks Bilgisayar	5,895	161	---	---	3%	-5%	10.80	AL	7.86	37.4%
Karel Elektronik	6,947	190	---	---	-15%	-21%	17.00	AL	8.62	97.2%
Kontrolmatik Teknoloji	22,334	611	0.5%	0.4%	-11%	-17%	60.00	TUT	34.36	74.6%
Logo Yazılım	12,217	334	---	---	19%	11%	148.50	TUT	128.60	15.5%
Türkcell	233,200	6,382	5.6%	4.2%	14%	6%	204.40	AL	106.00	92.8%
Türk Telekom	185,325	5,072	1.1%	0.8%	22%	13%	91.00	AL	52.95	71.9%
Savunma										
Aselsan	528,504	14,464	6.3%	4.7%	60%	49%	121.00	AL	115.90	4.4%
Yapı Malzemeleri										
Akçansa	34,154	935	---	---	-1%	-8%	255.50	TUT	178.40	43.2%
Çimsa	49,029	1,342	---	0.7%	11%	3%	68.40	AL	51.85	31.9%
Kalekim	16,312	446	---	---	14%	6%	59.90	AL	35.46	68.9%
Havacılık										
Pegasus	136,625	3,739	2.7%	2.0%	28%	19%	362.50	AL	273.25	32.7%
TAV Havalimanları	91,819	2,513	---	1.5%	-8%	-14%	460.00	AL	252.75	82.0%
Türk Hava Yolları	460,230	12,595	10.4%	7.7%	19%	10%	454.00	AL	333.50	36.1%
Kağıt ve Kağıt Ürünleri										
Europap Tezol Kağıt	9,405	257	---	---	21%	12%	23.00	AL	18.81	22.3%
GYO'lar										
Emlak GYO	58,938	1,613	1.4%	1.0%	14%	6%	19.30	AL	15.51	24.4%
Ozak GYO	17,909	490	---	---	-12%	-18%	21.70	AL	12.30	76.4%
Torunlar GYO	58,750	1,608	---	---	-8%	-14%	86.50	AL	58.75	47.2%

Kaynak: Deniz Yatırım Strateji ve Araştırma, Rasyonel

94.2%

84.3%

Strateji ve Arařtırma Bölümü kapsamındaki hisselerle ait öneri dağılımı

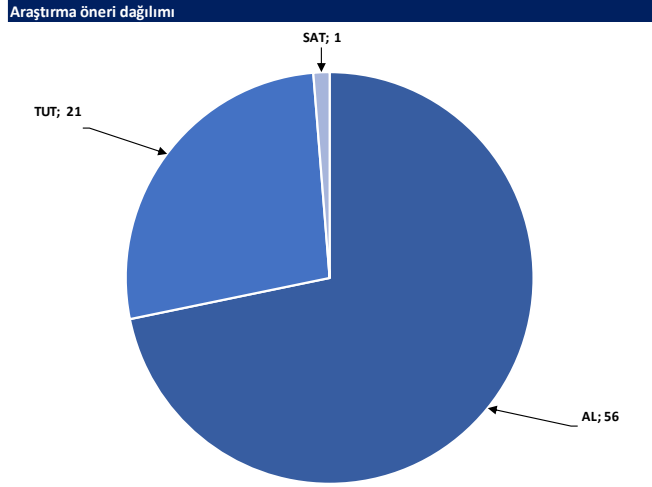

Kaynak: Deniz Yatırım Strateji ve Arařtırma Bölümü

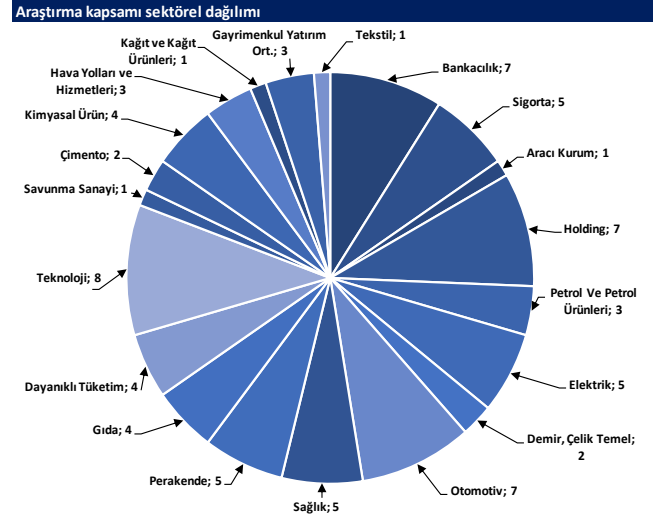

Kaynak: Deniz Yatırım Strateji ve Arařtırma Bölümü

Haftalık takvim

Haftalık Takvim, 10 - 16 Mart 2025						
Tarih	Gün	Saat	Ülke	Olay	Beklenti	Önceki
10 Mart	Pazartesi	10:00	TR	Sanayi Üretimi (Aylık)	--	5.00%
		10:00	TR	Sanayi Üretimi (Yıllık)	--	7.00%
		18:00	ABD	NY Fed 1 Yıllık Enflasyon Beklentileri	--	3.00%
11 Mart	Salı	10:00	TR	Perakende Ticaret (Yıllık)	--	13.50%
		17:00	ABD	İş İmkanları (JOLTS)	--	7600k
12 Mart	Çarşamba	10:00	TR	Cari İşlemler Dengesi	-3.20b	-4.65b
		15:30	ABD	TÜFE (Aylık)	0.30%	0.50%
		15:30	ABD	Çekirdek TÜFE (Aylık)	0.30%	0.40%
		15:30	ABD	TÜFE (Yıllık)	2.90%	3.00%
		15:30	ABD	Çekirdek TÜFE (Yıllık)	3.20%	3.30%
		15:30	ABD	TÜFE (Mevsim Etkisinden Arındırılmamış)	319.185	317.671
13 Mart	Perşembe	15:30	ABD	TÜFE (Mevsim Etkisinden Arındırılmış)	--	324.739
		10:00	TR	Konut Satışları	--	112.2k
		10:00	TR	Konut Satışları (Yıllık)	--	39.70%
		13:00	EUR	Sanayi Üretimi (Yıllık)	-1.00%	-2.00%
		13:00	EUR	Sanayi Üretimi (Mevsimsellikten Arındırılmış) (Aylık)	0.60%	-1.10%
		14:30	TR	Yabancı Net Hisse Senedi Yatırımı	--	-\$108m
		15:30	ABD	ÜFE (Aylık)	0.20%	0.40%
		15:30	ABD	Çekirdek ÜFE (Aylık)	0.30%	0.30%
		15:30	ABD	ÜFE (Yıllık)	--	3.50%
		15:30	ABD	Çekirdek ÜFE (Yıllık)	--	3.60%
		15:30	ABD	İşsizlik Başvurusu Başvuruları	--	221k
19:00	ABD	Hane Halkının Net Gelir Değişimi	--	\$4766b		
14 Mart	Cuma	17:00	ABD	Michigan Üni. Tüketici Hissiyatı	64	64.7
		17:00	ABD	Michigan Üni. Tüketici Beklentileri	--	64
15 - 16 Mart	Haftasonu	-	-			

*(M.A.):Mevsimsellikten arındırılmış

Kaynak: Bloomberg, Deniz Yatırım Strateji ve Araştırma

Yasal Uyarı

Bu rapor/e-posta içerisinde yer alan değerlendirmeler Deniz Yatırım Menkul Kıymetler A.Ş. tarafından, güvenilir olduğuna inanılan kaynaklardan elde edilen bilgi ve veriler kullanılarak genel nitelikte hazırlanmıştır. Raporda yer alan ifadeler, mali durumunuz ile risk ve getiri tercihlerinize uygun olmayabilir ve hiçbir şekilde alış veya satış yapılması yönünde yönlendirme olarak değerlendirilmemelidir. Deniz Yatırım, bu bilgilerin doğru, eksiksiz ve değişmez olduğunu garanti etmemektedir. Bu sebeple, okuyucuların, bu raporlardan elde edilen bilgilere dayanarak hareket etmeden önce, bilgilerin doğruluğunu teyit etmeleri önerilir ve bu bilgilere dayanılarak aldıkları kararlarda sorumluluk okuyucuların kendilerine aittir. Bilgilerin eksikliği ve yanlışlığından Deniz Yatırım hiçbir şekilde sorumlu tutulamaz. Ayrıca, Deniz Yatırım ve DenizBank Finansal Hizmetler Grubu çalışanları ve danışmanlarının, herhangi bir şekilde bu rapor/e-posta içerisinde yer alan bilgiler dolayısıyla ortaya çıkabilecek, doğrudan veya dolaylı zararlarla ilgili herhangi bir sorumluluğu yoktur. Burada yer alan bilgiler sermaye piyasası aracına yönelik bir yatırım tavsiyesi, alım-satım önerisi ya da getiri vaadi değildir ve yatırım danışmanlığı kapsamında yer almamaktadır. Yatırım Danışmanlığı hizmeti; yetkili kuruluşlar tarafından imzalanacak yatırım danışmanlığı sözleşmesi çerçevesinde kişilerin risk ve getiri tercihleri dikkate alınarak kişiye özel sunulmaktadır. Buradaki içeriğin hiçbir bölümü Deniz Yatırım Menkul Kıymetler A.Ş.'nin yazılı izni olmadan çoğaltılamaz, hiçbir şekilde ortamda yayımlanamaz, alıntı yapılamaz ve kullanılamaz. Sadece burada yer alan bilgilere dayanarak yatırım kararı verilmesi beklentilerinize uygun sonuçlar doğurmayabilir.

© DENİZ INVEST 2025

Derecelendirme

Deniz Yatırım Analistleri, her hisse senedi için bir veya birden fazla değerlendirme yöntemi kullanarak 12 aylık hedef değerler (fiyatlar) ve buna bağlı olarak potansiyel getirileri hesaplamaktadır. 12 ay derecelendirme sistemimiz; AL, TUT ve SAT olmak üzere 3 farklı genel yatırım tavsiyesi içerir.

AL: Hisse senedinin gelecek 12 ay toplam potansiyel getirisinin **en az %20 ve üzerinde** oluşması şeklindeki değerlendirme ifade etmektedir.

TUT: Hisse senedinin gelecek 12 ay toplam potansiyel getirisinin **%0-20 aralığında** oluşması şeklindeki değerlendirme ifade etmektedir.

SAT: Hisse senedinin gelecek 12 ay toplam potansiyel getirisinin **%0'dan daha düşük** seviyelerde oluşması şeklindeki değerlendirme ifade etmektedir.

Derecelendirme	Potansiyel Getiri (PG), 12-ay
AL	≥%20
TUT	%0-20
SAT	≤%0

Kaynak: Deniz Yatırım

Deniz Yatırım Analistleri hisse senetlerini potansiyel katalizörler, tetikleyici gelişmeler, riskler ile piyasa, sektör ve rakip firma gelişmeleri ışığında değerlendirmektedir. Analistlerimiz genel yatırım tavsiyesinin kamuoyuyla paylaşılmasını takip eden süreçte hisse senetlerini titizlikle yakından takip etmeye devam etmekte; ancak, hisse senedi fiyatındaki dalgalanmalardan ötürü değerler, derecelendirme sistemimizdeki sınırları aştığı takdirde, analistlerimiz hisse senedi hakkında sundukları tavsiyeyi değiştirmemeyi ve/veya Gözden Geçirme (GG) sürecine almayı tercih edebilirler.